

LA VIE ATHOISE

BULLETIN COMMUNAL

Septembre 2007
Trimestriel

106



Bureau de dépôt : 7800 Ath - Agréation N° P501304

Pages 8-9
**Journées
découvertes
entreprises**





Dominique DELFOSSE

ATHIMMO 2000 S.C.

*Le spécialiste immobilier de la région athoise
depuis 20 ans en vente et location*

Visitez notre site Internet : www.athimmo.be

Esplanade 11 - 7800 ATH

Tél : 068/28.26.80

Agence ouverte le samedi matin

ASSURANCES CARTON

**Jean Carton, Olivier Ensich
et toute leur équipe
vous assurent le service gagnant!**



12 rue de l'Esplanade - 7800 Ath
068 25 05 65



SOMMAIRE

- pages 5 à 9 Travaux, économie et emploi**
- La place de Ghislenghien
 - Nouveaux commerces
 - La poste en pleine mutation
 - Journée Découverte Entreprises
- pages 10 à 11 La parole à vos élus**
- Dossier spécial enseignement
- pages 13 à 18 Mobilité et environnement**
- Vigilance sanitaire
 - Journée sans voiture
 - Parking de l'Esplanade
 - Déchets et immondices
- pages 21 à 26 Social et sécurité**
- Garde d'enfants : une prime
 - Indépendants : aide à la maternité
 - ALE : un service pour les anniversaires
 - Une prime pour les familles nombreuses
 - Chèque sport
 - Votre agent de quartier
 - Lettre du commissaire de proximité
- pages 27 à 33 Dans ma ville**
- Une nouvelle Miss Ath
 - Le jeu des anomalies
 - Danse : la rentrée des classes
 - Noces d'Or
- pages 36 à 57 Culture et lecture**
- Troupe du Huit
 - Les Renc'Arts
 - Toc ! Toc ! Z'Ateliers
 - Programme du Palace
 - Lire
- page 59 Agenda**

Vous souhaitez mettre votre publicité dans la Vie Athoise ?

Contactez-nous !
 Gaëtan Blondéz 0477 58 58 43
 Fred Cobaux 068 84 24 75 / 0475 86 45 95

LA VIE ATHOISE

BULLETIN COMMUNAL

30^{ème} année
 Trimestriel – N° 106
 Septembre 2007

Editeur responsable :
 Bruno Van Grootenbrulle

Rédacteur en chef adjoint :
 François Minet

Ont collaboré à la réalisation de ce numéro

Anne-Marie Santacatterina – Bruno Boël – Catherine Baert – Catherine Monfort – Cédric Minet – Christel Malingraux – Christian Coulon – Eddy Maillot – Frédéric Rasse – Ignace Ghyselings – Isabelle Andrieu – Laurent Dubuisson – Nadine Berte – Nathalie Choquet – Nathalie Panier – Sophie Van Coppenolle – Valérie Voronine – Vanessa Willems – Walter De Kuysche – Yves Delmée

Réalisation et mise en page

IMAC sprl – Av Jouret 39 – 7800 ATH
 068/84 24 75

Photos

Catherine Baert – Dominique Dupont (*Nord-Eclair*) – François Minet – Jocelyn Flament (*Office du Tourisme d'Ath*) – Luc Van den Eynde

Pour recevoir La Vie Athoise

La Vie Athoise sort habituellement quatre numéros par an : mi-mars, mi-juin, mi-septembre et début décembre.

- Elle est distribuée gratuitement dans toutes les habitations de l'entité.

- Des exemplaires gratuits sont disponibles à l'Office du Tourisme d'Ath.

- Les amies et amis d'Ath qui n'habitent pas l'entité, peuvent s'abonner aux dix prochains numéros de *La Vie Athoise*. Il suffit de verser 10 € au compte 091-0003570-10 de l'Administration communale de et à 7800 Ath, en indiquant lisiblement et complètement son nom et son adresse, et en mentionnant : « *Abonnement à La Vie Athoise* ». Si le paiement est fait pour un tiers, il y a lieu de le communiquer très clairement.

- *La Vie Athoise* est également accessible sur le site Internet de la Ville d'Ath : www.ath.be

Pour y publier vos communiqués

- Les associations voudront bien nous faire parvenir pour la mi-octobre 2007 l'annonce de leurs activités publiques qui se dérouleront entre la fin novembre et la fin mars 2008. Nous les publierons gratuitement dans le prochain numéro de *La Vie Athoise* qui sortira normalement vers la fin novembre. Les manuscrits et photos ne sont pas rendus.

- Les indépendants, chefs d'entreprises et commerçants voudront bien nous communiquer la création ou l'extension de leur établissement local. C'est également avec plaisir que nous répercuterons gracieusement ce type d'information. Les manuscrits et photos ne sont pas rendus

- Contact : 068/26 92 86 ou vie.athoise@ath.be

DRIVE *in*
des Primevères

**Bières spéciales et artisanales, eaux, limonades,
jus de fruit, portos, alcools, apéritifs, vins alimentation,
articles cadeaux...**

**Location de tables, bancs, pompes,
frigos, verres, ...**

Ouverture :
Lundi de 14h à 19h.
Mardi à samedi de 9h à 19h.
Dimanche de 9h à 12h.

ZI des Primevères, 1 - 7800 ATH - 068/28 77 77



Le dimanche 7 octobre,
Venez découvrir une véritable boulangerie artisanale!



De la chauffe du four au défournement, en passant par le pétrissage, vous retrouverez les gestes antiques du pain cuit au bois. La crème glacée au bâton de vanille de Madagascar sera turbinée devant vous, les viennoiseries pur beurre seront façonnées sous vos yeux!

Buffet déjeuner à partir de 8 h pour 4 €.

Dégustation de nos produits en partenariat avec Coprosain qui assurera le repas de midi.

Sprl DERNONCOURT

Boulangier Pâtissier - Glacier artisanal

Rue de l'Abbaye, 2 - 7800 Ath Tél : 068/28 25 50

www.boulangerie-dernoncourt.be

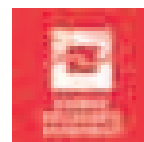

HUART THIERRY

**Entreprise générale de peinture
intérieure et extérieure**

**Pose de revêtement de sol,
de murs et de parquet**

**Vitrerie et stores – Faux plafonds
et cloisons**

3, Chemin de Soignies - 7940 BRUGELETTE

Tél : 068/45 40 26 - GSM : 0495/21 50 96 - Fax : 068/45 59 79 - e-mail : huart.t@skynet.be

Aménagement des abords de l'école de Bouvignies

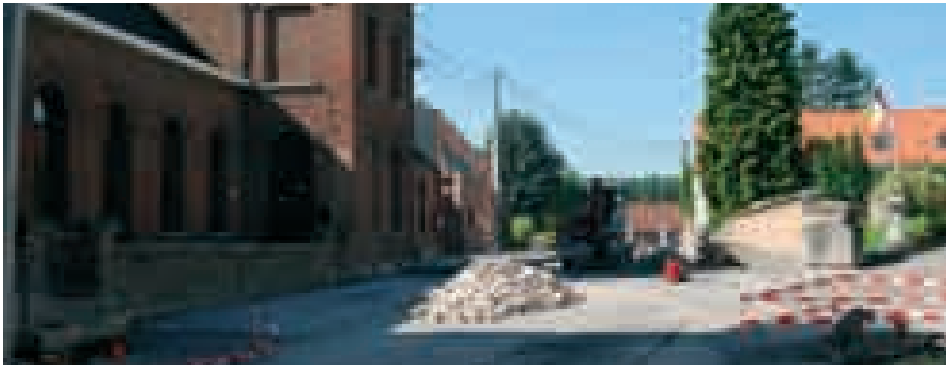

Le 6 août dernier, la SA ARBEL de Naninne a débuté les travaux d'aménagement de la sécurisation des abords de l'école de Bouvignies.

Ce projet inscrit dans le cadre du plan Mercure vise à créer un cheminement sé-

curisé pour les usagers les plus vulnérables tout en convivialisant les lieux.

Cet investissement de près de 500.000 € a été retenu par la Région Wallonne et bénéficiera de larges subventions.

La place de Ghislenghien en pleine mutation



Les travaux confiés à la SA SAT de Ghislenghien avancent à grands pas.

Les travaux de pose de câbles et de conduites réalisés par les diverses sociétés impétrantes sont à présent terminés.

L'entreprise adjudicataire, qui a repris ses activités début août, s'affaire à terminer pour le début du mois de septembre le car-

refour formé par le Chemin des Passants et la Rue de Ghislenghien et poursuivra ses activités au sein du Chemin de Mons à Gand.

D'ici peu, les habitants de Ghislenghien pourront découvrir un centre de village complètement remis à neuf alliant sécurité et convivialité.

Des produits du Périgord à Ath



Le mardi 2 octobre prochain verra l'ouverture officielle d'un magasin très particulier à Ath : Côté Périgord. Ce dernier vous présentera des produits de cette région bien connue de France.

Canards, oies, vins et bières du Sud-Ouest, plats cuisinés, soupes, biscuits, noix, châtaignes, pruneaux, truffes, artisanat, recettes... Vous trouverez tout cela dans le magasin de Jean-Pierre et Anne-Marie, qui vous accueilleront du mardi au samedi au n°4 de la rue de la Madeleine à Ath.

Tous ces mets délicieux sont garantis sans conservateurs, arômes, émulsifiants, colorants ou OGM.

*Côté Périgord
Rue de la Magdeleine 4 - 7800 Ath
Tél-Fax : 068/55.27.37*

Les délices d'Emilie



A Mainvault, Emilie et ses parents vous accueillent à la rue du Mont 7 (face à la plaine de jeux). On y trouve notamment un dépôt de pains de la « Boulangerie des

collines d'Ellezelles ». Les viennoiseries sont cuites sur place.

Ouvert tous les jours de la semaine de 7h30 à 19h00.

Le Week-end de 7h30 à 18h00.

Jour de fermeture le mercredi à 15h00 et le jeudi toute la journée.

Au beau temps, la cour intérieure vous permet de déguster glaces, pâtisseries, café et boissons fraîches sur place.

Fromagerie CASEINE

Guillaume Deroy, fromager-affineur, médaillé de bronze au concours Caseus 2006 du meilleur fromager de Belgique, fera pétiller vos papilles en vous présentant son assortiment qui satisfera même les plus fins gourmets.

Ouverture en octobre : rue de Nazareth 5 à 7800 Ath.

La Table des Géants, traiteur et organisateur de banquets

Stéphane et Sandy Morleghem-Van Gaans se tiennent à votre disposition à « la Table des Géants » pour vos cocktails, repas, cérémonies, chez vous ou dans une salle. Ils vous proposent une carte très largement étoffée de possibilités de menus : le buffet des Géants, le buffet de Mademoiselle Victoire, le buffet Bayard, le festin d'Ambiorix, une liste très variée d'accompagnements, de mises en bouche froides ou chaudes, des plateaux de fromages ou de desserts, le buffet sandwich, les échoppes « saveurs du monde » et bien sûr les menus...

Bref, un véritable régal pour les papilles gustatives !

Renseignements et contact :
La Table des Géants,

Stéphane et Sandy Morleghem-Van Gaans
Rue Foucaumont 86 - 7812 LIGNE
068/84.01.44 ou 0497/30.07.55
sandystef@hotmail.com

La Naïade



La Naïade a élargi sa gamme de soins esthétiques en se spécialisant dans les soins orientaux pour le visage, le corps, les mains et les pieds.

Mélanie vous propose également tous les soins esthétiques traditionnels ainsi que la pédicurie médicale.

Venez découvrir un large choix de massages relaxants, holistiques et d'autres encore combinés aux bienfaits des jets hydromassants du spa finlandais.

Différents forfaits «détente» vous sont proposés afin de profiter des vertus du Spa, Sauna et Hammam dans un cadre dédié au bien-être.

La Naïade vous offre aussi la possibilité de faire plaisir à votre entourage par la création de «bons cadeaux» valables pour toutes les occasions (mariages, anniversaires ...)

Informations:
«La Naïade»

Chaussée de Mons, 338 7800 ATH
Tél. 068/33.49.88
www.lanaïade-ath.be

Salon de coiffure Alice Thomas

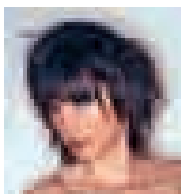

Nouveau à Ath (Irchonwelz), le salon de coiffure Alice Thomas ouvre ses portes en octobre.

Lors de l'ouverture, tarif promotionnel shampoing-coupe-brushing à 20 euros.

Alice Thomas, chaussée de Valenciennes, 69, vous accueille avec rendez-vous du mardi au vendredi de 8h30 à 18h30 et le samedi de 8h à 17h.

Tel : 068/73.00.16

La Babillarde engage...

L'ASBL « la Babillarde » est un service agréé d'accueillantes conventionnées à domicile, localisé sur Ath, rue de Brantignies 20 et subventionné par l'O.N.E.. A la recherche de candidates, l'ASBL procédera prochainement au recrutement d'accueillantes conventionnées à domicile. Les conditions requises sont d'habiter l'entité d'Ath, avoir 21 ans et plus, avoir les capacités d'assurer une fonction éducative et garder des enfants de 0 à 3 ans à votre domicile.

Les candidatures peuvent être envoyées à l'adresse suivante : La Babillarde ASBL, Service d'Accueillantes Conventionnées à Domicile, rue de Brantignies 20 à 7800 Ath – Tél. : 068/28.42.70

Ateliers d'intégration par le CIEP



Le CIEP – Centre d'Information et d'Education Populaire – organise des « ateliers d'intégration ». Les formations proposées mettent l'accent sur l'approche et la maîtrise d'outils facilitant l'insertion sociale et la citoyenneté.

Lire, comprendre, écrire sont indispensables dans le quotidien. Alphabétisation, remise à niveau en français et en calcul, soutien à l'apprentissage du code de la route, apprendre à remplir un document administratif... rien n'est oublié. Les formations s'adressent à un public adulte ; elles sont gratuites, accessibles à tout moment de l'année et les modules sont élaborés en fonction des demandes.

Renseignements : Ariane BAYOT
rue de Gand 28 à 7800 Ath
068/84.34.31

Un Centre de référence pour les métiers de la pierre



Le travail de la pierre passe à travers les âges. Aujourd'hui encore, le secteur de la pierre et ses métiers continuent d'évoluer mais se voient confronter à une pénurie de main-d'œuvre.

Donner une nouvelle dynamique à ce secteur, dans notre région, est le défi relevé par le Centre de référence pour les métiers de la pierre. Basé à Braine-le-Comte, ce centre est né de la collaboration de l'IFAPME, Forem Formation et le CEFOMEPI.

Dès la rentrée, en septembre, des ateliers équipés accueilleront les candidats à la formation, comme tailleurs de pierre, marbriers ou encore ouvriers carriers.

L'ensemble des formations sont dispensées en alternance, d'une part en centre de formation et d'autre part, en entreprise. Cette pédagogie se veut un puissant outil d'insertion socioprofessionnelle puisqu'elle permet dans 80 à 90% des cas, l'aboutissement à un emploi, au terme de la formation.

Une séance d'information aux métiers de tailleur de pierre et marbrier a eu lieu le jeudi 30 août à 17h, au Centre IFAPME Mons Borinage Centre (implantation de Braine-le-Comte ; chemin du Pont 10a 7090 Braine-le-Comte).

Ces formations sont accessibles sous de nombreuses formules; en apprentissage pour les moins de 18 ans, pour les demandeurs d'emploi, en contrat PFI, en contrat RAC etc...et aussi pour les personnes souhaitant se perfectionner dans la discipline.

Pour toute information, contacter le secrétariat au 067/33.36.08 ou visiter le site www.centrembc.be

La Guilde des Commerçants du Pays des Collines

En juin dernier, a été lancée la Guilde des Commerçants du Pays des Collines, pour un développement durable et solidaire. Le concept des Guildes en Belgique francophone rassemble de plus en plus et s'étend partout, Bruxelles, Namur, Liège, Charleroi, Pays de Brabant et plus récemment, le Pays des Collines.

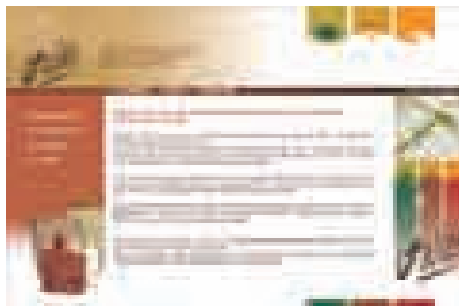

Les commerçants qui deviennent membres de la Guilde adhèrent aux valeurs prônées, à savoir la solidarité, le respect de l'homme et de l'environnement. Le concept s'articule autour de trois axes :

- le développement social : activités centrées sur la finalité sociale : insertion socioprofessionnelle de travailleurs fragilisés, mesures particulières d'accompagnement, de participation et d'aménagement des conditions de travail.
- Le développement environnemental : activités centrées sur la production de biens et de services pour lesquels la préservation ou la promotion de la qualité de l'environnement ont un caractère central. Une attention particulière est accordée aux circuits courts.
- Le développement du commerce équitable : activités centrées sur la production et la commercialisation de biens et de services garantissant les droits des producteurs et des travailleurs marginalisés, tout particulièrement au Sud, afin de parvenir à une plus grande équité dans le commerce mondial.

Leur engagement est traduit au travers de la signature de la Charte dont les principes suivants sont énoncés :

- Agir dans l'esprit de la Charte de la Guilde et des valeurs qu'elle défend.
- Tendre vers le respect des trois axes de développement.

- Ne pas marquer une divergence fondamentale dans un des axes de développement.
- Participer à des actions locales de promotion commune.
- Collaborer avec les autres membres en mettant l'accent sur les valeurs partagées.
- Informer et sensibiliser les collaborateurs de travail et la clientèle à propos des valeurs de la Charte.
- Communiquer de façon transparente et rendre l'information facilement accessible aux consommateurs.

Le but de cette initiative est de créer des synergies entre celles et ceux qui conçoivent l'humanité autrement qu'en terme de ressource, d'exploitation et de profit.

Au Pays des Collines, la mise en place et le développement de la Guilde sont soutenus par l'Union des Classes Moyennes (UCM) et l'Association des Commerçants et Artisans d'Ath (ACA).

La Guilde a édité un guide, le « petit pense-bête pour dépenser malin » où sont reprises toutes les informations utiles sur les commerçants adhérents. Vous y trouverez entre autres, la Brasserie des Légendes, Coprosain, Oxfam-Magasins du Monde, l'Age d'Or Services d'Ath, Aux Mets Encore, l'Etable, Nature à Sens, ...

Les commerçants qui souhaiteraient rejoindre la Guilde et paraître dans la prochaine publication du « Petit pense-bête pour dépenser malin » peuvent s'adresser à l'Asbl Solidarité des Alternatives Wallonnes et Bruxelloises (SAW-B) – rue Monceau Fontaine 42/6 à 6031 Monceau-sur-Sambre – 071/53.28.30 – info@saw-b.be – www.laguilde.be

La Ville d'Ath et ses entreprises à la une, le dimanche 7 octobre

Chaque année, le 1^{er} dimanche d'octobre, la Journée Découverte Entreprises rassemble des milliers de personnes dans toute la Wallonie. L'objectif : organiser un rendez-vous entre le grand public et le monde des entreprises.

Une occasion unique pour toute la famille de mieux connaître les entreprises et d'en découvrir les innovations, le savoir-faire, les métiers et même, pour celles et ceux qui le souhaitent, d'y décrocher un emploi !

En 13 éditions, cet événement a permis à 1805 entreprises wallonnes de toutes tailles et de tous secteurs d'activité d'accueillir près de 6 millions de visiteurs.

La commune d'Ath à la Une !

Pour la 4^{ème} année consécutive, la Ville d'Ath a décidé de s'inscrire dans ce concept de « Communes à la Une ! », initié dans le cadre de la Journée Découverte Entreprises.

L'administration souhaite ainsi profiler la ville et les entreprises implantées sur son territoire de manière dynamique au sein d'un des plus grands événements de l'entreprise en Belgique.

Depuis la création de l'action en 1994, 28 entreprises athoises ont déjà présenté leurs activités dans le cadre de la JDE.

Ce dimanche 7 octobre, huit entreprises et un site communal ouvriront leurs portes et montreront au grand public leur métier et savoir-faire.

Venez-y nombreux !

**Pour toute information complémentaire:
Agence de Développement Local de la Ville d'Ath,
Madame Catherine Baert, 068/26.92.87.**



Les « Points Poste » : pour une plus grande proximité du citoyen

Les rythmes de la vie imposant aux gens de s'organiser en fonction des horaires d'ouverture des bureaux de poste, cela posait parfois certaines contraintes. Pour favoriser l'accessibilité de ses services, la Poste a décidé de mettre en place un réseau de points de vente de la Poste, près de chez vous, avec des plages horaires pratiques et dans des endroits faciles d'accès et très fréquentés.

Un Point Poste est un point de vente situé dans une grande surface, un commerce de proximité, une station service... où l'on peut trouver une large gamme de produits et services tels que les timbres-poste (national et international), timbres Kilopost, envois de paquets, de recommandés, réception de paquets, de recommandés, de plis judiciaires, versements (paiement de petites factures avec communication structurée, jusqu'à 300 €).

Près de 257 Points Poste ont déjà été ouverts, et ce chiffre devrait doubler d'ici fin 2007.



Sur Ath, il y en a actuellement deux, l'un au Delhaize (rue de l'Abbaye) et l'autre, en fonction depuis juillet, à la station service Texaco Hallaert, Ch^{ée} de Tournai 283 à Villers-St-Amand.

Formée par la Poste et retenue au terme d'une procédure de sélection rigoureuse, l'équipe du Point Poste Texaco Hallaert utilise l'infrastructure et les connaissances de La Poste. Des contrôles réguliers sont effectués de manière à garantir un niveau de service impeccable. Le courrier est livré et levé, chaque jour par La Poste. Les envois postaux font l'objet des mêmes soins, de la même discrétion et du même traitement rapide que dans un bureau de poste.

Le point poste Texaco Hallaert de Villers-St-Amand, a l'avantage d'être ouvert en semaine de 7h à 20h et le week-end de 8h à 19h, avec des levées du courrier prévues aux alentours de 18h la semaine et 10h le samedi. Le mercredi est le jour de fermeture. Une manière pratique et flexible de faire le plein de carburant tout en gérant son courrier. Sur demande, la patronne de la maison fera elle-même le plein de votre véhicule. Bien entendu, ce service accompagné d'un sourire est offert par la maison.

Pour plus d'informations, n'hésitez pas à contacter Rosa Hallaert au 068/84.18.14, ou à vous rendre directement sur place, ch^{ée} de Tournai 283 - Villers-St Amand.

AQUASTEEL

La piscine de vos rêves !

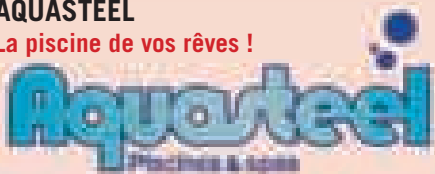

Piscine Aquasteel en INOX garantie 30 ans ou en GALFAN garantie 20 ans. En kits ou réalisées par nos spécialistes. Service après-vente assuré.

CHAUSSÉE DE GRAMMONT 16
7822 GHISLENGHIEN
T 068/34 05 74

info@aquasteel.be – www.aquasteel.be

CARROSSERIE KIT CAR

La solution pour votre véhicule !



La carrosserie Kit Car est un centre de réparation, de location et d'aménagement de véhicules privés et professionnels. Venez visiter et découvrez dans notre atelier comment nous réparons et aménageons votre véhicule ainsi que toute notre gamme de véhicules de location.

CHEMIN MALPLAQUET 2
7822 GHISLENGHIEN
T 068/54 39 69

kit.car@skynet.be – www.kit-car.be

COLRUYT - WALDICO

Centre de distribution à Ghislenghien.



Colruyt vous ouvre les portes de son centre de distribution à Ghislenghien. Venez découvrir ses toutes nouvelles installations: les départements de torréfaction du café et d'embouteillage du vin, la ligne d'emballage du riz ainsi qu'une éolienne culminant à 141 m. Sans oublier les entrepôts, le département de recyclage, l'installation de triage des vidanges, etc. Bienvenue à tous !

RUE DU PARC INDUSTRIEL 34
7822 GHISLENGHIEN
T 02/360 10 40

colruyt@colruyt.be – www.colruyt.be

DESTREBECQ ETABLISSEMENTS SA – MOBALPA

Toutes les solutions sont là.



En choisissant une cuisine Destrebecq-Mobalpa, vous faites confiance à une

entreprise performante et citoyenne, qui mène une vraie politique Qualité et Environnement afin de vous assurer les meilleurs services autour des meilleurs produits.

RUE AUX GADES 9 – 7800 ATH

T 068/28 31 40

destrebecq.sa@skynet.be

www.ath.mobalpa.be

BRASSERIE DES LÉGENDES

Une jeune brasserie dynamique qui vaut le détour !



Alliant tradition et technologie, la Brasserie des Légendes, vous plongera au cœur de la fabrication de ses bières. Les odeurs de malt et de houblon vous chatouilleront les narines lors de cette journée d'embouteillage de la GOUYASSE Tradition. Produits du terroir et barbecue seront également au rendez-vous. Soif de découvertes et de saveurs...

RUE DU CASTEL 19

7801 IRCHONWELZ (ATH)

T 068/28 79 36

info@brasseriendeslegendes.be

www.brasseriendeslegendes.be

MUSEE DE LA PIERRE DE MAFFLE

La pierre bleue belge, un renouveau !



Découvrez ce matériau particulièrement apprécié. Les objets (vêtements, outils,...) sortis exceptionnellement de leur réserve permettront de comprendre l'évolution des techniques ! Improvisez-vous tailleur de pierre avec Louis, un ancien tailleur de la carrière. Une petite promenade dans ce site naturel terminera votre visite. Visite libre ou commentée toutes les 2h à partir de 10h.

CH^{EE} DE MONS 419 – 7810 MAFFLE

T 068/26 92 36

musee-de-la-pierre@ath.be

www.ath.be/musedelapierre

SPRL DERNONCOURT

Boulangier-Pâtissier-Glacier artisanal



De la chauffe du four au défournement en passant par le pétrissage, vous retrouverez les gestes antiques du pain cuit au bois. La crème glacée au bâton de vanille de Madagascar sera turbinée devant

vous, les viennoiseries pur beurre seront façonnées sous vos yeux. Buffet déjeuner à partir de 8H : 4 euros. Dégustation de nos produits sous chapiteau en partenariat avec Coprosain qui assurera le repas de midi. Animations diverses.

RUE DE L'ABBAYE 2 – 7800 ATH

T 068/28 25 50

jack@boulangerie-dernoncourt.be

www.boulangerie-dernoncourt.be

VOYAGE DEGREVE SA

«Les conseils avisés d'une entreprise familiale»



Forte de son expérience transmise de génération en génération, notre entreprise vous transportera à travers ses différents services. A bord de nos autocars de tourisme, de nos véhicules scolaires et au sein de notre agence, venez donner vie à vos envies de voyages. Notre équipe dynamique vous attend nombreux afin de vous faire partager ses multiples activités ! Animations pour les enfants...

CHEMIN DES PEUPLIERS 40 – 7800 ATH

T 068/28 35 01

voyages.degreve@skynet.be

www.voyagesdegreve.be

LE COMPTOIR FERMIER DE COPROSAIN

Coprosain signifie simplement: coopérative de produits sains !



Coprosain vous offre aujourd'hui la garantie:

- De consommer des produits fermiers sains et naturels.
- De manger des denrées savoureuses où l'on redécouvre le goût des aliments.
- De maintenir des petites fermes paysannes en activités.
- De garder de l'emploi local dans nos régions par le maintien de ces fermes et de la valorisation de ces produits chez nous.
- De maintenir des structures paysagères diversifiées et respectueuses de l'environnement.

Et ainsi de contribuer au développement d'une agriculture durable et au bien être de l'Homme en lui procurant une alimentation saine.

RUE DE L'ABBAYE, 2 – 7800 ATH

T 068/26 93 80

info@coprosain.be – www.coprosain.be

ENSEIGNEMENT-FORMATION

Le point de vue du MR athois

Le Mouvement Réformateur a toujours été favorable à un enseignement de qualité. La commune a donc un rôle à jouer dans ce domaine. Il est vrai que les jeunes d'aujourd'hui formeront la société de demain.

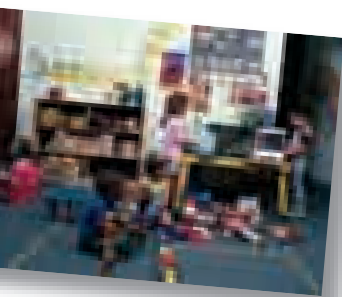

Chacun aspire à une vie professionnelle et sociale épanouie. Tout le monde doit être respecté dans sa différence, qu'elle soit d'ap-

titude, culturelle, sportive, associative ou autre.

Nous soutiendrons toujours toutes les initiatives de qualité concernant l'encadrement, l'accompagnement ou la formation des jeunes de notre commune, comme nous nous y sommes engagés dans notre programme électoral d'octobre 2006. La

défense des écoles rurales est un rôle majeur de la commune.

Nous nous réjouissons de la qualité de notre enseignement communal. Afin de le rendre plus performant et plus attractif, nous proposons d'étudier la possibilité de faire de l'enseignement communal athois un enseignement en immersion linguistique. D'autres communes voisines ont brillamment réussi ce projet. Pourquoi pas nous ?

Il serait bon d'envisager de dispenser certains cours en néerlandais. Le néerlandais n'est-il pas l'une des langues nationales de notre pays? Bruxelles et la Flandre ne sont pas si loin que cela des frontières de notre entité.

Par ailleurs, la proximité d'institutions comme le SHAPE, l'OTAN ou le cœur européen qu'est Bruxelles pourrait aussi

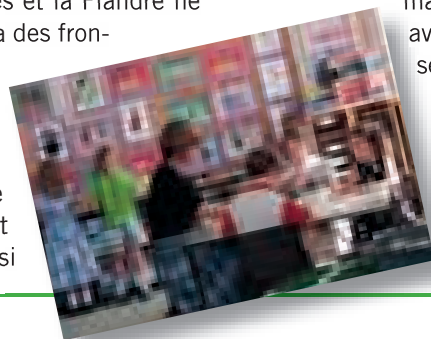

nous amener à réfléchir à l'organisation de certains cours en anglais.

Nous serions précurseurs en la matière et cette initiative pourrait séduire de nombreuses familles athoises.

Concernant la formation, il faut promouvoir à Ath les centres de technologies avancées proposés par la Ministre de l'Enseignement obligatoire. Il y a là matière à formations spécifiques qui pourrait générer des emplois dont ont besoin les entreprises de notre région et en particulier le zoning de Ghislenghien.

Il y aurait ainsi une offre complète entre les écoles présentes sur le terrain athois, la Maison de l'Emploi, les centres de formation en technologies avancées et les entreprises locales.

F.O.R.U.M.

Ath, pays vert, est aussi reconnu depuis longtemps comme un centre important d'enseignement dans la région. De nombreuses écoles ou instituts drainent chaque jour des centaines d'étudiants dans notre ville.

Au niveau communal, il est de notre devoir de développer, soutenir et améliorer cet enseignement ainsi que les circuits de formation. L'enseignement, la formation c'est l'avenir de nos enfants. Ils doivent bénéficier de toutes les priorités et de toutes les attentions.

Différents points doivent servir de levier à ce développement.

Nous devons tout d'abord veiller à l'accessibilité de l'enseignement et lutter contre sa dualisation.

Les coûts doivent être limités. Il est important d'avoir une réflexion sur la pertinence de certaines dépenses. De plus, les parents doivent savoir dès le début de l'année scolaire les frais qui leurs seront réclamés. Nous devons réduire au maximum le lien qui existe entre les résultats des élèves et des étudiants et le milieu dont ils sont issus. L'enseignement doit donner à tous une chance égale d'émancipation sociale.

Il faut veiller au respect strict des obligations existantes en matière de gratuité.

Appliquer correctement le principe des avantages sociaux dans un but d'égalité des réseaux. Les dépenses internes doivent être gérées judicieusement mais l'enseignement est un domaine trop important pour que l'on en fasse un sujet financier.

Notre société évolue, l'enseignement doit s'y adapter. L'apprentissage des nouvelles technologies et de l'informatique est essentiel pour aller de l'avant. Une nouvelle approche de la formation en langues doit être soutenue et encouragée. Des

partenariats et échanges culturels avec l'étranger permettront une vision des jeunes sur



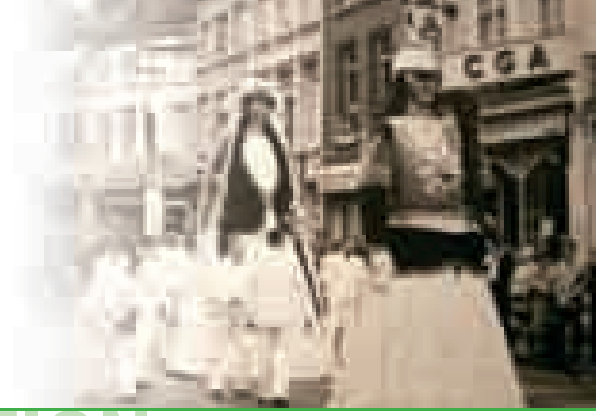

ENSEIGNEMENT-FORMATION

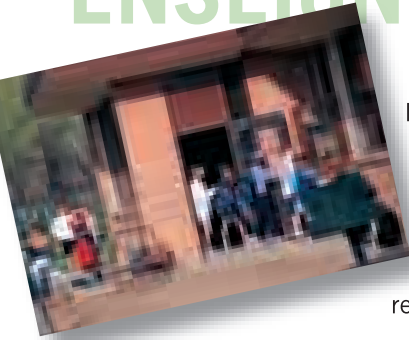

le monde et favoriseront les rencontres multiculturelles

L'école, c'est un lieu de rencontre, de jeunes de toutes classes et de tout horizon.

La qualité de vie à l'école doit aussi être augmentée. Cette qualité de vie doit être réelle pour les élèves, les enseignants, le personnel d'encadrement et les parents. Il faut veiller au côté accueillant des bâtiments, combattre les dégradations.

Chacun doit se sentir en sécurité à l'école. La violence, même sous ses formes les plus bénignes, doit en être bannie.

Cette violence doit bien évidemment aussi être bannie en rue, cela doit devenir une priorité pour les forces de l'ordre. Quelle est la capacité d'apprentissage d'un étudiant qui craint l'heure « fatidique » de la sortie de l'établissement, de devoir se diriger vers les transports en commun sur la route desquels l'attendent de jeunes délinquants ?

L'école doit aussi s'ouvrir afin de devenir un lieu d'intégration sociale et d'animation culturelle et sportive. Il faut développer des synergies entre les écoles et les autres acteurs d'enseignement que sont les que sont l'Académie de musique, la Maison Culturelle d'Ath, la bibliothèque....Elle s'ouvrira aussi vers le tissu associatif du quartier ou le monde sportif et tout cela non seulement pour les élèves et leurs parents, mais pour tout le quartier.

N'oublions pas les acteurs essentiels de ces changements : les enseignants.

Il est important de les soutenir et les encourager dans ces périodes difficiles pour eux. Pour leur faciliter la tâche, notamment dans le fondamental, libérons-les de toute une série de travaux (surveillances, cantine, vente de gaufres...) grâce à l'engagement de personnel éducatif non enseignant.

Enfin, nous préconisons un encadrement des sorties d'école, souhaitons favoriser l'école des devoirs (via des personnes bénévoles désireuses de partager leur savoir et leur expérience professionnelle) et tout échange intergénérationnel.

Ensemble, continuons à promouvoir la qualité et l'accessibilité de l'enseignement et de la formation.

La position du Groupe Socialiste

Dans une société où les exigences sont de plus en plus pressantes, le Groupe Socialiste estime qu'il est primordial, dès le plus jeune âge, de préparer l'avenir de chacun.

C'est tout d'abord, à l'école, berceau de notre société démocratique que l'enfant apprendra, progressivement à maîtriser les socles de compétences, l'apprentissage de la communication, la résolution de difficultés, la construction de sa personnalité.

Il faut que chaque enfant, sans distinction aucune, puisse se découvrir, se construire peu à peu, au travers d'une réflexion solidaire et devenir acteur de son projet de vie. L'enseignement prône les valeurs universelles de tolérance, respect d'autrui, reconnaissance de l'être humain dans sa différence, perçue comme riches-

se. Autonomie, solidarité, confrontation des idées, émancipation citoyenne, diversité culturelle, approche linguistique, créativité, tout cela sous-tend les projets pédagogiques développés au sein des écoles communales.

En fonction de ses affinités, objectifs et projets, l'enfant poursuivra sa scolarité dans l'enseignement secondaire, très bien représenté dans l'entité athisienne et offrant un enseignement de qualité.

Le PS veut réduire la concurrence entre les écoles, les filières et les réseaux en créant des synergies et en renforçant les dispositifs d'information et d'orientation. Proposer des formations spécifiques en meilleure adéquation avec les besoins des différents secteurs d'activités, développer des partenariats entre les multiples acteurs d'insertion socioprofession-

nelle (Maison de l'Emploi, centres de formation, Agence de Développement local, sociétés d'intérim, entreprises...), il est nécessaire de renforcer et d'étendre les dispositifs.



La situation géographique exceptionnelle d'Ath sur l'axe des métropoles bruxelloise et lilloise, à quelques kilomètres de la Flandre, offre de multiples opportunités. Au-delà, les entreprises situées dans les différents zonings ainsi que les PME et indépendants assurent un tissu socio-économique important. Il faut déceler les besoins spécifiques en formation et y répondre adéquatement. Chacun doit avoir l'occasion de saisir l'ascenseur social. En agissant sur les leviers tels l'éducation, la formation et l'orientation, il est alors offert à chacun d'opérer des choix positifs et de faire sa place dans la société.



Soyez en forme à votre rythme avec Body Vive !

Pour tous ceux qui souhaitent renouer avec l'activité physique et tous les baby boomers qui veulent s'entretenir pour vivre mieux!

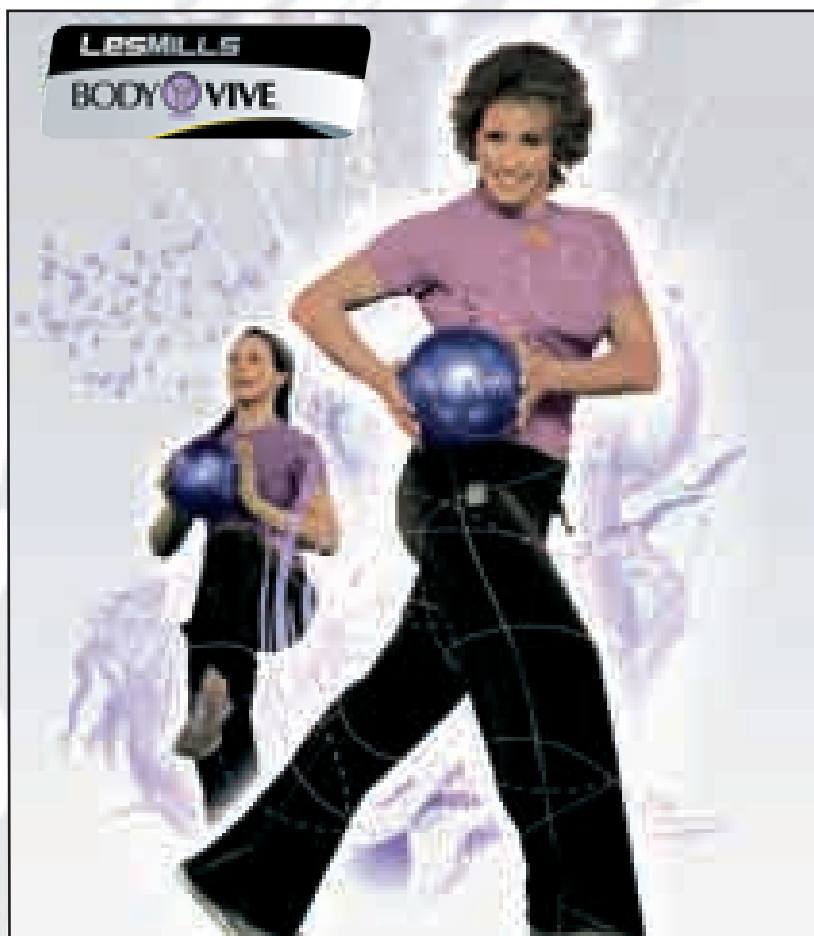

Un cours **low-impact de 60 minutes** qui inclut des exercices;

- > **d'Aérobic cardio** : améliorez ainsi vos fonctions respiratoire et cardiaque.
- > **de résistance** pour la force et la stabilité : renforcez votre tonicité musculaire et bénéficiez d'un meilleur équilibre.
- > **de stretching et de mobilité** : retrouvez souplesse et agilité

Ce Nouveau cours, dont le plaisir est le maître mot, vous permettra de perdre du poids et de réduire les risques de dégénérescence osseuse et articulaire dans une atmosphère de joie et de bonne humeur!

Prêt pour apporter à votre corps une nouvelle sensation de bien-être général ?

Alors essayez BODY VIVE!

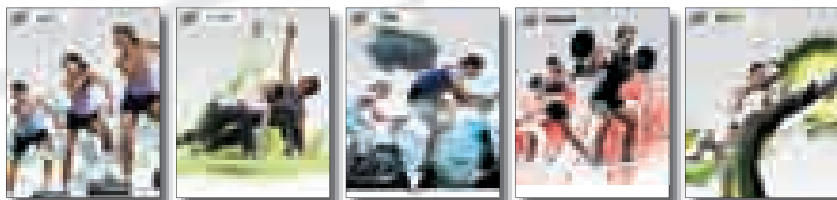

THELEME SPORT

Place d'Houtaing n°9 • HOUTAING

Tél: 068/64 65 25 • e-mail: thelemesport@skynet.be

Site internet : www.thelemesport.be



MOBILITÉ ET ENVIRONNEMENT

Vigilance sanitaire

La Task Force Environnement Santé mise en place par le Gouvernement wallon et le Gouvernement de la Communauté française en juillet 2006 a pour vocation essentielle d'activer l'arbre décisionnel défini par le Gouvernement conjoint et relatif à la procédure d'évaluation, de communication et de gestion des risques en matière d'environnement – santé. Elle suit activement de nombreux dossiers présentant des liens entre l'environnement et la santé.

La Task Force adopte une démarche rationnelle, étayée scientifiquement, basée sur des données objectives et non contestables, tout en veillant à rencontrer les préoccupations de la population.

Elle a pris rapidement connaissance du rapport de l'Institut provincial d'Hygiène et de Bactériologie du Hainaut. L'avis de trois experts a été sollicité – celui de l'Institut Scientifique de Santé Publique, de l'ISSEP et de la SPAQuE – et aboutissent à des conclusions convergentes.

Les conclusions des experts tendent à mettre en évidence des lacunes et imprécisions des analyses qui, selon eux, doivent inciter à la prudence quant à leur exploitation.

Le Ministre LUTGEN a par ailleurs sollicité un rapport de la Police de l'Environnement en lien avec les sources présumées de la pollution. Dans ce cadre, un contrôle des eaux déversées a été opéré et les résultats seront

disponibles dans quelques semaines. Un contrôle des rejets atmosphériques aux cheminées rejetant des poussières comportant des métaux lourds sera réalisé sur une période suffisante – 6 mois – que pour pouvoir en tirer des conclusions valables, et permettra de valider les autocontrôles pratiqués par une des firmes locales contrôlées. Une simulation a par ailleurs été commandée en vue de déterminer les distances d'impact probable des particules émises en fonction des paramètres météorologiques.

Quoi qu'il en soit, les enregistrements des poussières sédimentables dans le cadre du réseau de mesure de l'ISSEP montrent ces dernières années une diminution des retombées en plomb et en cadmium, et une augmentation des retombées pour le nickel et le chrome. Ceci est à mettre en relation avec la production des entreprises, ainsi que les efforts réalisés pour respecter les normes et diminuer l'impact des émissions diffuses de poussières.

D'autres analyses environnementales seront envisagées, si cela s'avère nécessaire, sur la base des résultats du biomonitoring, et en concertation avec la ville appelée à se déterminer sur la suite à donner à la convention qu'elle a passé avec l'IPHB.

En collaboration avec les structures officielles, la Ville avance pas à pas en tentant d'appuyer chacun de ses actes sur des bases fondées. Il n'est pas souhaitable de se lancer dans une

querelle d'experts avant d'envisager une réponse concrète aux craintes exprimées par la population, qui elles sont bien réelles.

Concrètement, un biomonitoring consistant en des analyses sanguines visant à mesurer la présence de plomb et de cadmium dans un échantillon représentatif de la population, notamment des enfants, sera rapidement organisé. Cette étude implique une étroite collaboration avec les médecins généralistes, lesquels ont rencontré la Task Force le 18 juillet dernier.

L'Institut de Santé publique sera chargé d'accompagner l'étude, avec d'autres experts scientifiques externes, ainsi que de l'analyse épidémiologique des résultats.

Cette démarche est limitée dans le temps et permettra très rapidement d'infirmier ou de confirmer les craintes de la population et de donner des indications quant à l'opportunité de mener d'autres investigations d'ordre sanitaire.

En outre, un comité scientifique composé de sommités issues des universités de l'ULB, de l'UCL, de l'ULG et de représentants de l'ISSEP, de la SPAQuE et de l'Institut de Santé publique encadreront la poursuite de l'étude initiée par l'IPHB.

Enfin, un comité d'accompagnement composé de représentants de la ville, des riverains, des médecins, des experts et des Autorités régionales et communautaires, sera également mis en place pour suivre ce processus.

Parking souterrain de l'Esplanade

Le parking souterrain de l'Esplanade est ouvert au public 7 jours sur 7, de 7h à 21h, depuis le 18 juin 2007.

Une quinzaine d'emplacements sont encore disponibles sous forme d'abonnements, sur les 62 places prévues.

Pour rappel, diverses catégories d'abonnements existent : mensuel au prix de 45€ ; trimestriel au prix de 125€ ; semestriel au prix de 240€, et annuel au prix de 460€.

Les automobilistes qui ont opté pour un abonnement annuel, pourront réserver leur place, grâce à l'apposition de leur plaque minéralogique à l'emplacement réservé.

Les abonnés signent une convention avec la Ville d'Ath, reçoivent le règlement d'ordre intérieur et la carte magnétique leur permettant d'entrer et sortir du parking, 24h/24h.

Pour les automobilistes de passage à Ath, ou pour les athois, des facilités de stationne-

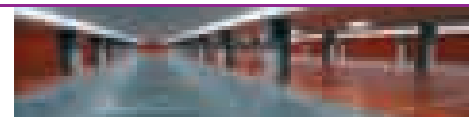

ment (60 autres emplacements disponibles chaque jour) en toute quiétude sont offertes dans ce parking très bien éclairé, placé sous surveillance vidéo, et situé à 350 m de la Grand'Place, pour 0,40€ l'heure entre 9h et 17h et pour 0,20€, entre 17h et 9h.

Renseignements : Christian Coulon, responsable de la cellule mobilité, rue de Pintamont, 54 – 7800 ATH Tél.068/269127 – ccoulon@ath.be

MOBILITÉ ET ENVIRONNEMENT

Avis de recherche : pelotes de réjection de chouette effraie!

La Région wallonne a confié à l' Unité de Recherches en Zoogéographie coordonnée par le professeur Roland LIBOIS, le suivi des mammifères protégés par la Convention de Berne. Cela concerne le blaireau, la loutre, les autres mustélidés (fouine, martre, putois, belette, hermine) ainsi que le hérisson, l'écureuil, le loir, le muscardin, le lérot et diverses espèces de musaraignes.

Pour étudier ces dernières, l'équipe du Professeur Libois tente actuellement de collecter des lots de pelotes de réjection de chouette effraie issus d'un maximum de localités wallonnes. Leur analyse permettra de déterminer pour chaque site la présence/absence de la musaraigne aquatique et de la musaraigne de Miller ainsi que des musaraignes bicolores, carrelet

et couronnée. Cela aidera, en définitive, à préciser les tendances évolutives des différentes espèces en Région wallonne et, le cas échéant, de définir plus finement les caractéristiques de leur habitat.

Dans le courant de l'année 2006, une trentaine de lots a déjà été collectée et a permis la réalisation partielle de l'étude mais ces résultats restent actuellement fragmentaires, surtout dans le Hainaut et dans le nord de la province de Namur. L'équipe du Professeur Libois lance donc un avis de recherche :

« Nous faisons donc appel à votre collaboration. Si vous connaissez un endroit où nous pouvons récupérer des lots de pelotes de réjection de chouette effraie ou, si vous-même en avez dans votre



grenier ou votre grange, cela nous serait vraiment très utile ! Pourriez-vous nous contacter par téléphone (0477/509730 ou 0475/528.370 ou 0497/480228) ou par mail à l'adresse zoogeo@ulg.ac.be afin de nous faire part de cette information ? Nous nous organiserons dès lors pour récupérer les pelotes à votre convenance. Merci d'avance pour votre aide précieuse ! »

Pour plus d'informations sur la convention « Mammifères protégés », nous vous invitons à consulter les pages de le site à l'adresse suivante www.zoogeo.ulg.ac.be.

Semaine de la mobilité



Journée sans voiture

Sous la conduite de la Région Wallonne, la Ville d'Ath participera à la « Journée européenne sans voiture », qui aura lieu le dimanche 23 septembre 2007.

Entre 10h et 18h, la circulation automobile sera interdite à l'intérieur du boulevard de ceinture, à l'exception des véhicules de sécurité (police, pompiers, ambulances, médecin de garde, personnel de soins à domicile).

Des laissez-passer seront remis aux personnes devant assurer un service indispensable, avec un véhicule à moteur (CPAS, repas à domicile par exemple).

Sur base d'un projet centré sur le déplacement en mode doux de circulation, le Ministre Antoine a décidé d'octroyer à la Ville d'Ath, un subside pour couvrir une partie des frais d'organisation.

Avec le soutien du GRACQ, de l'Association des Commerçants et artisans athois, de la Maison culturelle, des organisateurs de la course à pied «La traversée d'Ath», des commerçants de la Grand'Place, diverses activités sont programmées sur la Grand'Place, sur chaque pont de la Dendre et dans les rues du centre ville. Tous ceux qui le souhaitent pourront s'exprimer sur le thème « demain un centre ville sans voiture? ». Le débat citoyen sera ouvert sur l'un des ponts ; chacun pourra consigner ses opinions, impressions et idées dans le livre d'or ouvert pour la circonstance.

Savez-vous qu'en 2 kilomètres à peine ou un 1/4 h de marche, on peut traverser le centre ville de part en part ?

Dès 10 heures sur la Grand'Place, l'asbl CEATA vous fera découvrir le Tai Chi Chuan, un art envoûtant qui vous garde en forme et peut être pratiqué par tous, sans préparation préalable.

Le GRACQ tentera de reconstruire de façon symbolique les remparts de la ville avec des dessins d'enfants. Ce n'est pas impossible ; il suffirait que chaque enfant de l'entité fasse un dessin pour pouvoir entourer complètement le centre ville. Un appel est donc lancé à chaque enfant pour qu'il dessine sur le thème « une ville sans voiture ». Les dessins pourront être déposés au secrétariat de la locale du Gracq (famille Lega, ch^{ée} de Mons, 241 à Ath), à la cellule mobilité de la ville, rue de Pintamont, 54 ou dans les écoles, où ils seront collectés.

Enfin, pour savourer complètement les charmes et la douceur de vivre d'une ville sans voitures, vous pourrez découvrir le centre ville en calèche ou pique-niquer en famille sur la Grand'Place. Le Gracq proposera en clôture de la manifestation, entre 16h et 18h, un BAL FOLK sur le pont entre la rue Gérard Dubois et la rue de France. L'occasion de faire un petit pas de danse sur un pont, sans devoir aller jusqu' à Avignon.

Renseignements :
cellule mobilité ville d'Ath, 068/26.91.27
Gracq Ath – famille Lega 068/28.65.64,
0476/75.93.46.
www.gracq-ath.blogspot.com

*Un lieu de détente, où vous y trouverez la joie et la bonne humeur.
Pour vous, mon seul objectif : révéler votre charme.*

*Avec ou sans rendez-vous,
je vous accueille et crée pour vous la coiffure qui vous correspond !*

Caract' Hair

DAMES, HOMMES ET ENFANTS

OUVERT TOUS LES JOURS SAUF LE DIMANCHE ET LUNDI DE 12:00 à 19:00

MENU BRUSHING : 17,50 EURO

MENU STRUCTURE COUPE + BRUSHING : 29,50 EURO

MENU COULEUR + BRUSHING : 42,50 EURO

MENU HOMME : 13,50 EURO

MENU ENFANT (-12 ANS) : 10 EURO

RUE DE PINTAMONT, 19 - 7800 ATH - 068 33 80 33 - 0478 87 44 33



BOUCHÈRE - CHARCUTIER - TRAITEUR



Tous nos repas sont préparés dans notre atelier à partir de produits frais de première qualité

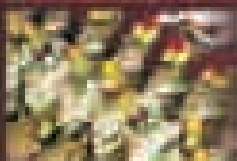

Bruno Degand vous propose :

- Buffets froids de charcuteries et de poissons accompagnés de crudités
- Cochon - jambon - agneau à la broche
Une superbe broche qui fera un merveilleux effet lors de vos réceptions !!
- Barbecue (différentes sortes de viandes) accompagné de crudités
- Buffets de sandwichs, "pain surprise", sandwich de luxe avec mini brochettes de fruits et de légumes...
- Service traiteur chaud : minis en bouche, potages, entrées froides et chaudes, plats constants, plateau de fromage...

Prêt de vaisselle
GRATUIT



Dépliant disponible
à la bucherie

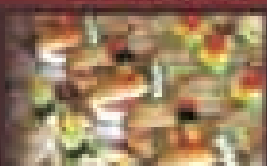

N' hésitez pas à nous contacter pour de simples explications

Un repas au sein de votre école ou de votre club ou association? Bruno Degand compose des plats à des prix très démocratiques. Renseignez-vous !

Rue de la Brasserie, 55 - LIGNE (ATH) - Tél. 068 33 80 33 - bruno.degand@belgacom.net

OUVERT TOUS LES JOURS

Restaurant Aux Mets Encore

Redécouvrez le plaisir d'être à table !

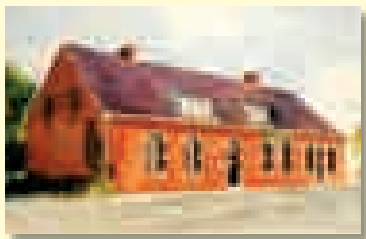

Luc et Annick vous proposent :

POUR NOS SENIORS

Chaque 3^{ème} jeudi du mois, une après midi récréative est organisée.

Le 20 septembre à partir de 11h30

Crêpe farcie aux champignons et jambon

Carbonnade à la flamande et frites

Tarte aux fruits

Animation musicale.

Une après-midi à ne pas manquer.

Le prix pour l'ensemble

(repas 3 services et l'animation)

est de 15,75 €/pers

Chaussée de Bruxelles, 431 à 7823 Ghislenghien.

www.auxmetsencore.be

Tél. 068/55 16 07

Ouvert tous les midis sauf le mercredi ainsi que les vendredis et samedis soirs

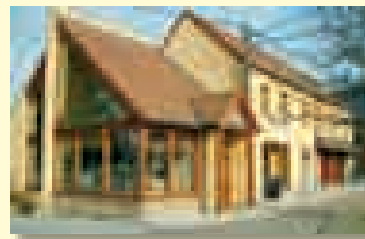

Votre magasin Coprosain vous propose :

JOURNEE DEGUSTATION

Le dimanche 7 octobre

Coprosain et son Comptoir Fermier participent à la Journée Découverte Entreprises.

Venez déguster en famille...

Coprosain : des produits de qualité pleins de saveur pour réussir vos repas !

Rue de l'Abbaye, 4 à 7800 ATH

www.coprosain.be

Tél. 068/28 59 47 • Fax 068/28 78 32

Du mardi au vendredi: 9h-13h et 14h-18h30, samedi: 9h-17h30, dimanche: 9h15-12h30

S.p.r.l. Store 2000



Action spéciale

sur les volets roulants

068 338 333

0475 740 428

Show-Room: Rue d'Ath, 74 à 7950 CHIEVRES

Ramassage des emballages PMC (sacs bleus)

Collecte en porte-à-porte, 2 fois par mois, et/ou dépôt volontaire au parc à conteneurs.

Regroupez ensemble dans le sac bleu PMC :

1. Les bouteilles et flacons en plastique utilisés pour la cuisine (produits d'entretien et d'alimentation);
2. Les emballages métalliques (canettes, boîtes de conserve, aérosols, plats et ravers en aluminium, boîtes et bidons, couvercles et bouchons à visser en métal, capsules et couvercles de bocaux et bouteilles) ;

3. Les cartons à boissons pour produits liquides alimentaires (lait, jus de fruits, etc), propres et aplatis.

Les sacs bleus, spécifiques pour le tri de vos emballages PMC, sont obligatoires. Ils sont disponibles dans différents magasins de la commune affichant l'autocollant «SACS PMC EN VENTE ICI». Il est procédé à un contrôle des contenus des sacs bleus PMC.

Dans votre intérêt n'y mettez rien d'autre que ce qui est autorisé.

- **Zone A :**
Centre, Faubourg de Mons, Faubourg de Tournai, Faubourg de Bruxelles:
19 septembre, 3 octobre, 17 octobre, 7 novembre, 21 novembre, 5 décembre et 19 décembre.
- **Zone B :**
Irchonwelz, Villers-Saint-Amand, Ormeignies, Ligne, Moulbaix, Villers-Notre-Dame:
26 septembre, 10 octobre, 24 octobre, 14 novembre, 28 novembre, 12 décembre et 26 décembre.
- **Zone C :**
Ghislenghien, Meslin-l'Evêque, Lanquesaint, Gibecq:
27 septembre, 11 octobre, 25 octobre, 8 novembre, 22 novembre, 13 décembre et 27 décembre.
- **Zone D :**
Houtaing, Mainvault, Ostiches, Bouvignies:
20 septembre, 4 octobre, 18 octobre, 3 novembre, 15 novembre, 6 décembre et 20 décembre.
- **Zone E :**
Rebaix, Isières, Maffle, Arbre:
21 septembre, 5 octobre, 19 octobre, 2 novembre, 16 novembre, 7 décembre et 21 décembre.

Pour en savoir plus sur «FOST Plus», le tri sélectif à domicile et le recyclage : www.fostplus.be



Ramassage des papiers-cartons (sans sacs plastiques)

Collecte en porte-à-porte, 1 fois par mois, et/ou dépôt volontaire au parc à conteneurs.

Rassemblez les papiers-cartons (emballages en papier et en carton, sacs en papier, boîtes en carton, magazines et journaux, dépliants publicitaires, livres, annuaires, papier ordinateur, papier machine à écrire) secs et propres, dans des caisses en carton ou en paquets bien ficelés à front de voirie. Maximum 15 kg par conditionnement. Aucun sac en plastique ne peut être utilisé pour cette collecte.

- **Zone 1 :**
Ath Centre, Grand-Place, Faubourg de Mons :
25 septembre, 23 octobre, 27 novembre et 29 décembre.
- **Zone 2 :**
Maffle, Arbre, Meslin-l'Evêque, Ghislenghien, Gibecq :
27 septembre, 25 octobre, 22 novembre et 27 décembre.
- **Zone 3 :**
Ligne, Houtaing, Mainvault, Ostiches :
24 septembre, 22 octobre, 26 novembre et 24 décembre.

- **Zone 4 :**
Faubourgs de Tournai et de Bruxelles, Bouvignies, Rebaix, Lanquesaint, Isières :
28 septembre, 26 octobre, 23 novembre et 28 décembre.
- **Zone 5 :**
Villers-Saint-Amand et Notre-Dame, Irchonwelz, Moulbaix, Ormeignies:
27 septembre, 25 octobre, 22 novembre et 27 décembre.

Les collectes des déchets commencent dès 6h du matin dans certaines rues ! Dans ces cas, il est conseillé de sortir les sacs la veille au soir à partir de 20h.

Pour toute information complémentaire, contactez l'Administration communale au 068/26.91.35, 068/26.91.27 ou 068/26.91.72 ou IPALLE au 069/88.40.70 ou www.ipalle.be

DECHETS ET IMMONDICES

Le parc à conteneurs d'Ath

Route de Flobecq, 27 – 068/28.79.27

Lundi	8 à 12h	12h30 à 19h
Mardi	-	12h30 à 19h
Mercredi	8 à 12h	12h30 à 19h
Jeudi	8 à 12h	12h30 à 19h
Vendredi	8 à 12h	12h30 à 19h
Samedi	8h30 à 12h	13h00 à 19h
Dimanche	8h30 à 12h30	-

Merci de vous présenter au plus tard 15 minutes avant la fermeture du parc à conteneurs.

Fermeture des parcs à conteneurs :

27 septembre, 1^{er} novembre, 2 novembre
11 novembre, 25 décembre, 26 décembre, 31 décembre, 1^{er} janvier 2008

Implantations des bulles à verre

ATH.....	Faubourg de Tournai - Hôpital Gare - Faubourg de Bruxelles - Faubourg de Mons (place) Chaussée de Mons - Rue de Beaumont Chaussée de Valenciennes - Chaussée de Mons Parc à conteneurs
ARBRE	Rue Mazette - Rue Ponchau
BOUVIGNIES	Route de Flobecq
GHISLENGHIEN	Place
GIBECQ.....	Derrière l'église
HOUTAING.....	Rue Petite Hollande
IRCHONWELZ.....	Rue des Cureurs
ISIERES.....	Place
LANQUESAINT.....	Place Croix Vasseau
LIGNE.....	Place de la Gare
MAFFLE.....	Place de Maffle Parking du Trafic
MAINVAULT.....	Derrière l'église
MESLIN-L'EVEQUE.....	Place
MOULBAIX.....	Rue A. Maréchal
ORMEIGNIES.....	Place du village
OSTICHES.....	Route de Flobecq (Blanc Moulin)
REBAIX.....	Près de la Gare
VILLERS-NOTRE-DAME.....	Eglise
VILLERS-SAINT-AMAND.....	Place



Ramassage des encombrants

- Centre-ville :
12 septembre.
- Faubourg de Tournai :
19 septembre.
- Faubourg de Mons :
3 octobre.
- Faubourg de Bruxelles :
10 octobre.
- Mainvault – Ostiches :
17 octobre.
- Maffle – Arbre :
24 octobre.
- Villers-St-Amand - Villers-N-D. -
Moulbaix : 7 novembre.
- Bouvignies - Rebaix :
14 novembre.
- Irchonwelz - Ormeignies :
21 novembre.
- Ligne- Houtaing :
28 novembre.
- Meslin-l'Evêque – Ghislenghien :
5 décembre.
- Lanquesaint – Isières – Gibecq :
12 décembre.

Remplacement des tournées immondices tombant un jour férié



- La tournée du 27 septembre est avancée au mercredi 26 septembre pour Irchonwelz, Isières et Rebaix, et reportée au lundi 1^{er} octobre pour les Faubourgs de Tournai et de Mons.
- La tournée du 1^{er} novembre est avancée au mercredi 31 octobre pour Irchonwelz, Isières et Rebaix, et reportée au lundi 5 novembre pour les Faubourgs de Tournai et de Mons.
- La tournée du 25 décembre est reportée au mercredi 26 décembre pour Houtaing, Villers St Amand, Mainvault et Ostiches et au vendredi 28 décembre pour Ath centre et le faubourg de Bruxelles.

"Mes lentilles c'est quand je veux !"



OSIRIS ROLAND

VOIRE OPTICIEEN

Rue aux Gades, 16 - 7800 Ath

Tél. 068 28 34 85

osirisroland@skynet.be

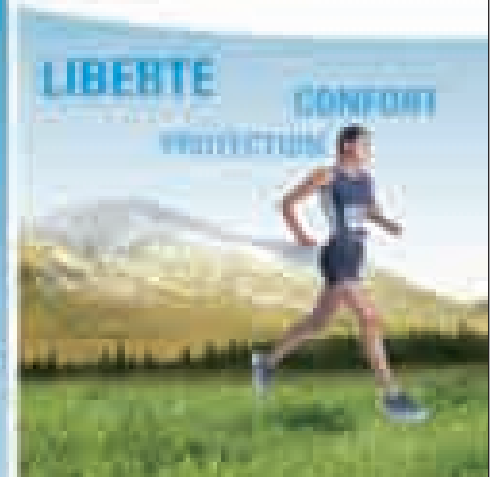

ATLANTIS
SECURITY PREVENTION

**SURVEILLANCE DE PARKING, DE VILLA, D'ENTREPRISE
CONTROLE D'ACCÈS
GARDIENNAGE DE MAGASIN
SÉCURITÉ D'ÉVÈNEMENT ...**

A CHACUN SA SÉCURITÉ !

**ATLANTIS SECURITY PREVENTION S.P.R.L. - RUE DU PARADIS, 8B - B-7621 LESDAIN
PIERRE LEGRAIN - 0475 470 111 - 069 345 110 - INFO@ATLANTI-SECURITY.BE**

Votre service d'Aide Ménagère à domicile ...

4,69€/h
Titre-Service

6,70 euros avant déduction fiscale

À VOTRE ÉCOUTE :

Votre conseillère s'occupe
pour vous de l'ensemble des
démarches administratives



BON POUR UNE PRESTATION GRATUITE*

NOM : _____

PRENOM : _____

ADRESSE : _____

TELEPHONE : _____

E-MAIL : _____

*Après signature de la convention

4, rue de France - 7800 Ath

Tel. : 068/57 04 91

Fax : 068/57 04 32

ath@agedon-services.info

www.agedon-services.be



Créateur de **Qualité de vie**

Century
21

Clermont

En confiance et avec le sourire®



rue du Moulin 21 - 7800 Ath - 068/33.94.47

A DO MI SI'L... c'est facile!



“A DO MI SI'L” est un service de garde d'enfants de l'Asbl Vie Féminine. Ce service s'adresse aux enfants âgés de 0 à 12 ans, malades, passagèrement invalides ou en convalescence, ne pouvant être admis à la crèche, chez l'accueillante ou à l'école.

Des puéricultrices, sélectionnées pour leur capacité d'autonomie, leur sens des responsabilités, veillent à assurer aux enfants, une convalescence dans des conditions optimales de bien-être et de sécurité. Elles se rendent au domicile des enfants malades, du lundi au vendredi, de 7h à 19h (avec un maximum de 10h par jour).

*Renseignements : rue de Brantignies
20 à 7800 Ath – 068/28.11.21 ou GSM
0473/56.06.33 du lundi au vendredi de 7
à 21h30 et le dimanche de 18h à 21h30.*

Complément de garde d'enfants

Vous venez de retrouver un travail et vous devez engager des frais pour la garde de vos enfants. Le complément de garde d'enfants peut vous aider à faire face à ces dépenses.

Le complément de garde d'enfants est une prime de 743,68 € qui ne peut être accordée qu'une seule fois.

Les conditions suivantes doivent être remplies simultanément pour l'obtention de cette prime :

1. être chômeur complet indemnisé et avoir droit à une carte de travail (carte ACTIVA) le dernier jour du mois durant lequel vous commencez votre occupation ou le dernier jour du mois précédent.
2. être engagé au moins à mi-temps ou au moins 18 heures par semaine dans le cadre d'un contrat de travail à durée indéterminée.
3. habiter exclusivement avec un ou plusieurs enfants à condition de pouvoir prétendre pour au moins un de ceux-ci aux allocations familiales ou à condition qu'aucun de ceux-ci ne dispose de revenus professionnels ou de revenus de remplacement.

Pour obtenir ce complément, vous devez introduire une demande accompagnée d'une copie de votre contrat de travail au moyen du formulaire C131S par l'intermédiaire de votre organisme de paiement (syndicats ou CAPAC). Cette demande doit être introduite au plus tôt dans le courant du mois qui précède votre engagement et au plus tard à la fin du 2^{ième} mois qui suit le mois de votre engagement.

Vous pouvez obtenir le formulaire C131S sur le site internet de l'ONEM : www.onem.be.

*Vous pouvez également obtenir le formulaire de demande de prime ou des informations complémentaires au bureau de l'ALE, Centre Administratif, rue de Pintamont, 54 à 7800 ATH.
Tél : 068/26.91.58*



Une prime pour les familles

Depuis le 1^{er} janvier 1994, la Ville octroie, aux familles composées de 3 enfants minimum, une prime familiale d'un montant de 75 € et ce, suivant le respect des conditions suivantes :

- être domicilié à Ath de façon continue depuis un an au moins au 1^{er} janvier de l'année en cours;
- ne pas posséder d'autre immeuble bâti que celui habité personnellement;

- disposer d'un revenu net imposable au sein du ménage inférieur à 10.908 € majoré de 1364 € par enfant à charge (la majoration sera de 2727 € pour un enfant handicapé à 66 % au moins).

L'avis d'Impôt sur le Revenu servira donc de pièce justificative.

Sont tenus en compte, dans le calcul, tous les revenus faisant partie du ménage,

c'est-à-dire que si une tierce personne habite sous le même toit, son revenu est pris en considération.

Un courrier explicatif et reprenant les formalités à accomplir sera envoyé à la population concernée vers le mois de novembre prochain.

*Pour toute information complémentaire:
Service du personnel (Mme Andrieu)
068/26.91.51*

SOCIAL ET SÉCURITÉ

Bla-Blaboum vous invite à ses ateliers de lecture

Bla-Blaboum est un lieu ouvert aux tout-petits de 0 à 3 ans, accompagnés d'un adulte.

Pour que le livre devienne source de plaisir, Bla-Blaboum vous invite à ses ateliers de « lecture » pour les tout-petits, les 3^{ème} mardis du mois de 9h30 à 11h30.

Une lectrice propose d'ouvrir l'enfant à des rythmes, des intonations, des images et des musicalités diverses.

À Bla-Blaboum, deux accueillants sont présents. Une participation de 1€ par enfant est souhaitée. Il n'y a pas de rendez-vous à prendre, ni d'ouverture de dossier, simplement donner le prénom de l'enfant. L'anonymat est respecté. Vous y restez le temps que vous le désirez.

Pour l'enfant, c'est s'éloigner de sa maman en toute sécurité ou rester proche de l'adulte et observer ce qui se dit et se fait, c'est également rencontrer d'autres enfants et d'autres adultes, c'est aussi explorer, jouer, grimper, découvrir un autre endroit, d'autres jouets, d'autres joies, d'autres limites, d'autres colères et beaucoup de nouvelles expériences.

Pour l'adulte, c'est l'occasion de sortir de chez soi et de se retrouver avec son enfant dans un lieu aménagé pour les tout-petits et leurs proches. Découvrir son enfant parmi d'autres enfants et adultes. Rencontrer, parler et écouter d'autres parents, enfants, accueillants. Trouver la possibilité d'échanger autour de ses pré-



occupations et de ses expériences. Vivre un moment de détente et de loisirs avec son enfant ou un enfant proche. Les futurs parents sont les bienvenus.

Les lieux sont facilement accessibles avec une poussette, à la Maison Atoise de l'Enfance au lieu-dit « Château de Fer », rue de la Station 8 à 7800 Ath – contact 0472/26.25.07.

Aide à la maternité pour les travailleuses indépendantes



La travailleuse indépendante qui vient d'accoucher peut obtenir une aide à la maternité par le biais de l'attribution de titres-services.

Cette aide vise à l'aider à concilier sa vie professionnelle et sa vie familiale lorsqu'elle reprend son travail après la naissance de son enfant. L'indépendante peut obtenir 105 titres-services dont le coût est pris en charge par sa caisse d'assurances sociales.

Les titres-services permettent d'obtenir les services d'une aide-ménagère. Le nettoyage, la lessive et le repassage, les petits travaux de couture et la préparation

des repas comptent parmi les possibilités d'aide à domicile. Les titres-services peuvent également être utilisés pour des services en dehors du domicile : ateliers de repassage par exemple.

Conditions dans le chef de la maman

Les travailleuses indépendantes qui peuvent ouvrir le droit à l'aide à la maternité sont :

- les travailleuses indépendantes assujetties à titre principal ;
- les conjointes aidantes.

Seules les travailleuses indépendantes ayant leur domicile en Belgique peuvent utiliser le système des titres-services et donc demander à bénéficier des prestations d'aide à la maternité.

Condition dans le chef de l'enfant

L'enfant doit être inscrit, au registre national, dans le ménage de sa maman, de sa naissance jusqu'à l'octroi de l'aide.

Procédure de demande

La travailleuse indépendante doit introduire sa demande, par courrier postal, par mail ou directement sur place à sa caisse

d'assurances sociales. Il n'existe pas de formulaire officiel de demande.

La demande doit être effectuée au plus tôt à partir du 6^{ème} mois de grossesse et au plus tard à la fin de la 6^{ème} semaine qui suit la date d'accouchement. Toute demande introduite après cette échéance est refusée.

Régime fiscal

Les titres-services octroyés par une caisse d'assurance sociale à une travailleuse indépendante qui a accouché ne doivent pas être mentionnés dans la déclaration à titre d'avantage en nature et donc ne seront pas fiscalisés.

Les entreprises titres-services de l'entité d'Ath :

Adecco – 068/28.50.50
 Age d'or service – 068/57.04.31
 ASD – 069/25.30.00
 Centrale de Services à Domicile de Tournai-Ath – 069/23.29.89
 Gil Home Service – 068/27.06.06
 Konvert Intérim – 068/57.25.93
 Randstad Intérim – 068/25.19.84
 Repassvite – 0479/67.67.66
 R.M.P. Services – 068/64.60.49
 Solidath – 068/28.06.53
 Trace – 068/25.33.46
 Vedior – 068/26.88.30

SOCIAL ET SÉCURITÉ

Joyeux anniversaire...maman !



L'anniversaire de votre bambin arrive à grand pas et vous vous demandez comment vous allez faire pour encadrer et occuper tous les petits amis de votre enfant. Vous décidez alors de limiter le nombre de petits invités, pas facile pour les tout petits d'opérer une sélection parmi les petits amis. Vous pouvez également décider d'organiser la petite fête à l'extérieur (fast-food, plaine de jeu,...), ce qui est parfois assez coûteux. A partir de maintenant vous pourrez également choisir de faire appel à une travailleuse ALE qui viendra vous aider pour l'organisation de la fête d'anniversaire et pour l'encadrement des enfants. De nombreuses tra-

vailleuses ALE font de la garderie d'enfants dans les écoles, elles ont l'habitude de côtoyer les jeunes enfants. Certaines d'entre elles connaissent peut-être votre enfant et ses amis. Plusieurs de ces gardiennes ont suivi des formations à l'encadrement d'enfants, à l'animation d'un groupe d'enfants.

La travailleuse ALE pourra vous aider à accueillir les enfants, à faire des animations, des bricolages avec les enfants, à organiser le petit goûter et vous aider à remettre en ordre le capharnaüm que tout ce petit monde aura mis dans votre maison.

Pour bénéficier des services d'une de ces travailleuses, il vous suffit de vous inscrire gratuitement en ALE et de commander des chèques ALE afin de rémunérer la personne. Il vous en coûtera 5,70 € par heure

de prestation déductible fiscalement sous certaines conditions. La travailleuse est assurée en cas d'accident de travail ou de dégâts qu'elle pourrait causer involontairement à un de vos biens.

Vous êtes dans les conditions pour travailler en ALE (2 ans de chômage pour les moins de 45 ans, 6 mois de chômage pour les 45 ans et plus), vous êtes intéressée par ce type d'activité, n'hésitez pas à nous contacter pour avoir des renseignements complémentaires.

Garderie d'enfants, aide aux personnes âgées, jardinage, petits bricolages.

Pour tout renseignement, vous pouvez vous adresser à l'Agence Locale pour l'Emploi, Centre administratif 54, rue de Pintamont à 7800 ATH. Tél : 068/26.91.58.
E-mail : ale@ath.be

APPEL AUX OPERATEURS EXTRASCOLAIRES DE L'ENTITE D'ATH

Nombreux sont les opérateurs extrascolaires dans la région d'Ath à proposer de multiples activités à destination des enfants, des tout-petits (2 ans et demi) aux plus grands (12 ans). Il peut s'agir de clubs sportifs, culturels, mouvements de jeunesse,...

Afin d'établir un état des lieux le plus complet possible de l'accueil des enfants de 2 ans et demi à 12 ans en dehors des heures scolaires de toute l'entité d'Ath, nous vous invitons à vous faire connaître en tant qu'opérateurs extrascolaires.

Pour votre facilité, nous vous suggérons de compléter le petit coupon-réponse ci-dessous et à nous le déposer ou le retourner, à votre meilleure convenance, à l'adresse courrier suivante : Service de la Petite Enfance, rue de Pintamont 54 1^{er} étage 7800 Ath ou par fax au 068/26.91.19.

Contact : Mme Willems Vanessa

Tél : 068/26.91.56 – E-mail : v.willems@ath.be

Votre aide sera précieuse pour pouvoir relayer utilement auprès des parents et familles, l'information recherchée, en fonction du secteur d'activités ciblé.

APPEL AUX OPERATEURS EXTRASCOLAIRES

A l'attention de Mme Vanessa WILLEMS, Service Petite Enfance

Dénomination de l'Opérateur :

.....

Adresse du siège social :

.....

Personne de contact et coordonnées téléphoniques :

.....

Secteur d'activités :

.....

A renvoyer au Service de la Petite Enfance, rue de Pintamont 54 1er étage 7800 Ath ou par fax au 068/26.91.19.

SOCIAL ET SÉCURITÉ

Chèques – sport : bonne nouvelle pour les 6-18 ans



L'initiative lancée l'an dernier et renouvelée cette année encore par le Ministre de la Fonction publique et des Sports en Communauté française,

vise à promouvoir le sport chez les jeunes entre 6 et 18 ans en permettant une intervention financière sous forme de chèques-sport. La Ville d'Ath a adhéré à ce projet et cherche à diffuser l'information auprès des familles pour qu'un maximum de nos jeunes puissent en profiter.

Qu'est-ce que le « chèque-sport » ?

Une intervention financière dans les frais suivants :

- l'affiliation à un club sportif
- l'inscription à un stage sportif
- l'achat d'équipement via le club sportif

Les conditions sont les suivantes :

- être âgé de 6 à 18 ans
- être domicilié à Ath
- les revenus imposables des parents n'atteignent pas le seuil suivant :

Personnes à charge	Revenus maxima en euros
0.....	9.014,72 €
1.....	15.454,58 €
2.....	20.606,98 €
3.....	25.435,55 €
4.....	29.942,91 €
5.....	34.129,08 €
6.....	38.296,51 €
Par personne supplémentaire	Ajouter
	4.167,43 €

Où se procurer les chèques ?

Les chèques sports seront disponibles auprès du service accueil extrascolaire de la commune, situé au premier étage du centre administratif.

Personne de contact :
Madame Vanessa Willems
au 068/26.91.56

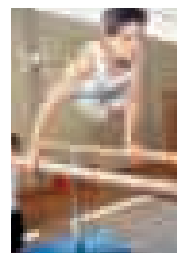

Combien ?

Une intervention maximale de 30€ par jeune et par an.

Où pouvez-vous utiliser les chèques ?

Auprès d'un club sportif affilié mais il faut préalablement s'assurer auprès du club, de son affiliation auprès de Sodexho ou contacter le service accueil extrascolaire renseigné plus haut.

Pour autant que les conditions de revenus du ménage soient rencontrées, la demande peut être introduite auprès de l'administration communale, service d'accueil extrascolaire, situé au 1^{er} étage de la rue de Pintamont 54 à 7800 Ath. Il convient de se munir de l'avertissement-extrait de rôle en matière d'impôt des personnes physiques (revenus 2005-exercice fiscal 2006). Attention les chèques-sport de la Communauté française sont disponibles dans la limite du stock en notre possession.

Le Patro Saint-Paul

Le Patro St Paul est un mouvement de jeunesse qui regroupe les villages de Ligne, Houtaing, Oeudeghien, Mainvault et Villers- St-Amand. C'est un Patro mixte très familial.



Lorsque les enfants arrivent à 14h à la Berlière, ils jouent librement jusqu'aux 3 coups de sifflet signifiant le rassemblement. Après les cris de sections, les animateurs ramassent l'argent de l'assurance (0,50€/par dimanche et par enfant) et on part tous par section, pour le grand jeu de l'après-midi ! Chaque section (6-9 ; 9-12 et 12-17ans) est dirigée par 4 animateurs qui suivent des formations spécifiques pour être reconnus par la Communauté française.

A 16h, on goûte tous ensemble (le goûter est offert par les animateurs).

Après la collation, les enfants rejouent par sections (fin du grand jeu ou petits jeux), jusqu'aux coups de sifflet de 17h.

Là, nous chantons le chant fédéral avant de nous séparer...

Pour toute information contacter :

- Xavier Walravens au 0499/428105
- Brice Hautcoeur au 0474/249210.
- patrostpaul@hotmail.com

• Ou visiter le site :

<http://patrosaintpaul.123.fr>

Formation du personnel parascolaire aux normes HACCP

En juin dernier, à l'initiative de Monsieur le Bourgmestre, Bruno Van Grootenbrulle, et de Madame l'Echevin, Geneviève Leclercq, une responsable de l'Agence Fédérale pour la Sécurité de la Chaîne Alimentaire a donné une formation à l'Hôtel de ville à destination du personnel occupé dans les cuisines scolaires. Divers thèmes ont ainsi été abordés visant les bonnes pratiques d'hygiène, le respect des normes HACCP, la chaîne du froid, les zones propre et sale dans une cuisine... Bien que ces pratiques soient déjà mises en application depuis de nombreuses années, cette formation a permis d'améliorer encore la qualité du service et denrées alimentaires distribuées chaque jour aux élèves de nos écoles.

SOCIAL ET SÉCURITÉ

Risques d'exposition solaire : un conte pour apprendre



Le Service Communautaire de Promotion de la Santé – Question Santé mène une campagne originale de sensibilisation du grand public aux risques liés à l'exposition excessive au soleil.

chemin et du hasard des rencontres, il découvrira comment devenir l'ami du soleil.

Au-delà de l'aspect ludique du conte, fil conducteur de la campagne, tous les aspects pratiques du quotidien sont évoqués au travers d'une brochure-conseils ;

- soleil et plaisir, bien-être
- soleil et risques pour la santé
- soleil et prévention
- baignades et bains de soleil
- activités sportives et soleil
- activités professionnelles et soleil
- festivals au soleil
- soleil et environnement
- solarium – banc solaire
- attention aux plus fragiles : bébés, jeunes enfants, personnes âgées.

L'objectif clair est la prévention du mélanome.

Comment sensibiliser les jeunes enfants, les parents et plus largement, le grand public, à cette problématique? L'approche choisie est la lecture d'un conte, en famille : «Palou, le petit garçon qui voulait devenir l'ami du soleil».

C'est l'histoire d'un petit garçon fier et résolu qui veut savoir pourquoi les grands ont peur du soleil. Un matin, il décide de partir à la rencontre du soleil. Au fil du

Pour recevoir gratuitement ce conte joliment illustré et des conseils santé : SMS gratuit SOLEIL au 3699 ou N° vert 0800/20 000 ou www.palou.be

L'agent de quartier, toujours proche et à l'écoute des citoyens

Répartition des sections

<u>Equipe 1</u>	Fbg de Bruxelles (Côté droit) Meslin B. DUVIVIER	Fbg de Bruxelles (Chée + côté gauche)	Ghislenghien Gibecq M. DUQUESNE
<u>Equipe 2</u>	Irchonwelz Ormeignies Moulbaix V.N.D. M. FLORKIN	Houtaing Mainvault Ligne / V.S.A J.M. MONVOISIN	
<u>Equipe 3</u>	Fbg de Mons (Côté droit) F. DHONT	Fbg de Mons (Chée + côté gauche) A. LEQUEUX	Maffle, Arbre D. BRAEM
<u>Equipe 4</u>	Fbg de Tournai Lanquesaint Isières P. CHARLIER	Ostiches Rebaix Bouvignies T. HENRY	
<u>Equipe 5</u>	Centre-Ville J. LEGRAIN	G. LAFORGE	D. ROLAND

Télé-Accueil recherche des écoutants bénévoles



Connaissez-vous le numéro de téléphone 107 ? Il s'agit d'un numéro d'appel gratuit que l'on peut composer lorsqu'on vit des difficultés et que l'on souhaite en parler

à quelqu'un, tout en restant anonyme.

Au bout du fil, ce sont des écoutants bénévoles spécialement formés et encadrés pour répondre à ces appels...

Vous voulez en savoir plus ? N'hésitez pas à joindre le secrétariat du centre Télé-Accueil situé à Mons au 065/35.22.29 et à consulter notre site internet www.tele-accueil-mons-hainaut.be

Nous organisons prochainement une formation gratuite à l'attention de nouveaux écoutants bénévoles...



Avis de la Police Locale

Attention, les heures d'ouverture de l'hôtel de police au public sont modifiées.

Dès le 1^{er} octobre :

- de 08h00 à 18h00 du lundi au vendredi
- de 09h00 à 15h00 le samedi
- fermé le dimanche.

Pour tout problème URGENT, il est toujours possible de former le numéro de téléphone 101 (Le centre de MONS préviendra l'équipe de permanence).

Propreté publique

Lettre ouverte du Commissaire de Police – Directeur du Service de Proximité

Chères Athoises et Athois,

Récemment encore, des amis habitant une autre ville me faisaient part de leur envie de voir leur cité dans la même esthétique et propreté que l'entité athoise. Je leur ai répondu qu'il fallait voir là une volonté des autorités communales et que d'importants moyens financiers étaient dégagés pour obtenir un tel résultat. Le travail régulier et opiniâtre du service technique de la Ville y contribue pour une très grande part. La zone de police adhère aussi à ce souci et plusieurs contrevenants ont été interpellés. Nombre de citoyens athois sont fiers de leur demeure et ne négligent pas leur entretien.

Ceci a toutefois un bémol, mes collaborateurs et moi-même constatons que certains riverains n'ont pas ce souci : les poubelles sont déposées en dehors des heures, les corbeilles publiques sont utilisées à mauvais escient et aussi les trottoirs et filets d'eau ne sont pas entretenus.

L'occasion m'est ici donnée pour rappeler les articles 47 -48 -51 et 65.de «Vivre ensemble». Ce recueil contenant le «Règlement Général de police» est disponible au siège de l'administration communale.

J'attire particulièrement l'attention sur l'article 65.

(SA) - Tout riverain d'une voie publique est tenu de veiller à la propreté de l'accotement aménagé, du trottoir, du filet d'eau et de la grille de l'avaloir devant la propriété qu'il occupe.

Dans le cas d'une habitation plurifamiliale, tous les occupants de l'habitation, sans distinction entre eux, sont assujettis à cette obligation, sans préjuger de l'existence d'un éventuel règlement d'ordre intérieur propre à l'immeuble.

Dans le cas de voiries piétonnes et semi-piétonnes, le riverain est tenu à l'obligation visée à l'aliéna 1° sur une largeur de bande de deux mètres le long de la maison.

Le but de ce petit mot n'est pas de rappeler la sanction que l'on peut encourir si cette disposition n'était pas respectée. L'aspect esthétique des choses n'est pas la seule motivation. Les déchets et herbes folles qui souillent les rigoles et qui ne sont pas ôtés régulièrement obstruent les avaloirs, les mauvaises herbes déchaussent les pavés et le carrelage, ralentissent la progression des eaux pluviales.

Les négligents seront peut-être les premiers à se plaindre de la présence de flaques d'eau, sur la chaussée (attention à l'aquaplaning), en cas de fortes pluies, l'eau passant par les soupiraux, les odeurs qui stagnent, Bref, les inconvénients ne manquent pas. Aussi, un petit effort est demandé à certains. Il serait dommage de devoir passer à l'étape suivante de l'amende administrative.

Quelques négligents déjà interpellés ont objecté que c'était le travail de la Ville. J'ai dû leur rappeler que les deniers de la Ville étaient les leur et qu'un petit coup de balai et/ou de sarcloir ne coûtait rien même en temps lorsque l'entretien est régulier.

Je vous remercie pour votre attention.

Ignace Ghyselings – Commissaire de Police
Directeur du service proximité.



Assurances Ars & Bille sa

Courtier en Assurances, Crédits & Placements

Notre métier
vous conseiller au mieux de vos intérêts !

LADEUZE
Assurances Bille sprl
Cbfa 10902
Tél: 068/65.71.31

ATH
Assurances Ars-Bille sa
Cbfa 22867
Tél: 068/28.49.80

N° d'entreprise : 427869671

CELA SE PASSE CHEZ VOUS

Une nouvelle Miss pour notre Ville



C'est le samedi 4 août dernier que notre nouvelle ambassadrice de charme a été élue.

Cette 11^{ème} soirée d'élection, présentée par la charmante Maria Del Rio et placée sous le thème de l'amour, a vu le couronnement de l'Athoise, Laïka SAKOWSKIS. Cette dernière a agréablement étonné l'assemblée présente au CEVA lors de sa démonstration de danse orientale. Ses première et deuxième dauphines, respectivement Audrey COPPIETERS et Jessica PARENT, l'accompagneront dans cette mission de représentante de la Ville d'Ath.

Quant au prix de Miss Ath.be, concours organisé sur le site internet communal, il a été décerné à Laura Sabot.

Voici les autres prix attribués lors de cette soirée :

Le prix de l'espoir Cindel THIELS
Le prix de la sympathie Ludivine BARTOLUCCI

Le prix de la presse Laïka SAKOWKIS
Le prix de la ville d'Ath Aurelie VERSTRAETS
Le prix de l'Elocution Inge PAELINCK
Le prix du Public Audrey COPPIETERS
Le prix Internet Jennifer COLOMBIEN
Le prix Mister Ath Jessica PARENT

Pour les garçons, la cérémonie se déroulera le samedi 13 octobre à la salle Georges Roland. Cette Election de Mister Ath, créée et organisée par Philippe Durant en est à sa 8^{ème} édition. Chorégraphie et mise en scène par Olivia Vandenhende, « Miss Ath 2003 ».

Entrée 10€. Tenue correcte exigée, la direction se réserve le droit d'entrée. Fermeture des portes à 19h25. Contact : Philippe Durant 0484/21.28.93

Camps de vacances

Organisés par « solidarité athoise »



Grand'Rue des Bouchers, 10 à 7800 Ath
 Contact : Madame Frique : 068/28 06 51 0479/95 81 68

Pour les vacances de Toussaint :

On accueille les enfants à partir de 2 ans et demi jusqu'à 10 ans.

Les 29-30 et 31 octobre 2007 de 8H30 à 16H30. Une garderie est assurée le matin de 7H00 à 8H30 et le soir de 16H30 à 18H00.

Tarif à la semaine :

18€ pour les enfants de l'entité
 21€ pour les enfants hors entité
 1,25€ pour la garderie

Pour les vacances de Noël :

On accueille les enfants à partir de 2 ans et demi jusqu'à 10 ans.

Les 26-27 et 28 décembre 2007 de 8H30 à 16H30. Une garderie est assurée le matin de 7H00 à 8H30 et le soir de 16H30 à 18H00.

Tarif à la semaine :

18€ pour les enfants de l'entité
 21€ pour les enfants hors entité
 1,25€ pour la garderie

Pour le 31/12/07, 02-03 & 04/01/08 :

Tarif à la semaine :

24€ pour les enfants de l'entité
 28€ pour les enfants hors entité
 1,25€ pour la garderie

CELA SE PASSE CHEZ VOUS

Salon de la Jeunesse



**Les 26 et 27 octobre 2007
au Hall du CEVA à Ath.**

La recherche d'informations et l'identification des différents services existants ne sont pas toujours simples. Les jeunes et les familles peuvent dès lors avoir l'impression d'un trop peu sur Ath. Partant de ce constat, divers partenaires se sont associés pour mettre sur pied un salon destiné aux jeunes.

Action Jeunesse Info, Amosa, Jeunesse et Santé, Secteur Jeunesse TAM, Infor Jeunes Ath, l'asbl Le Rebond, le Centre de Planning familial d'Ath, avec le soutien du CAAJ, de la Ville d'Ath et de la Maison Culturelle d'Ath ont uni leurs forces pour permettre la réalisation de cet événement de taille.

Ce salon s'adresse en priorité aux jeunes et à leur famille, aux enseignants et à toute personne en contact avec des jeunes.

Les objectifs visés sont les suivants :

- améliorer la visibilité des services destinés aux jeunes sur l'entité athoise.
- favoriser l'accessibilité de l'information relative au social, sport, santé, scolaire, loisirs...
- permettre aux jeunes d'identifier les actions par rapport aux services.

Le vendredi 26 octobre, de 9h à 12h et de 13h à 16h, le salon est destiné aux étudiants des établissements secondaires athois et le samedi 27 octobre de 10h à 17h30 au tout public.

Le salon se présentera sous forme de villages : village prévention, village culture, loisirs et vacances, village sports, village

famille et santé, village volontariat et citoyenneté, village information, enseignement et travail.

Ce salon se veut être une fenêtre ouverte sur les initiatives mises en place pour les jeunes, et un lieu d'échanges qui se déclinera en stands d'informations, animations, expositions, démonstrations, jeux,...

Ce salon, gratuit, se clôturera par des concerts de groupes de la région.

*Pour plus d'infos, contacter
Thibaut Duponcheel, service AMOSA,
amosa@busmail.net, au 068/84.35.05.
ou Action Jeunesse Info :068/269970
aji@ath.be*

Le samedi de 15h à 18h, la visite de Saint-Nicolas est annoncée.

Ouverture au public : vendredi 30 novembre à partir de 19h30, samedi 1 décembre de 9h à 22h et dimanche 2 décembre de 9h à 17h30.

Buvette et petite restauration. Entrée 2€ (gratuit pour les enfants de moins de 12 ans). A voir : lapins aux oreilles pendantes, coqs « poilus », faisans multicoires...

*Contact : Alain Demarbaix 0473/410631.
Org. : la société de Petit Elevage
« Le Gouffard »*

87ème Concours provinciaux du Hainaut d'animaux de basse-cour

au CEVA à Ath.

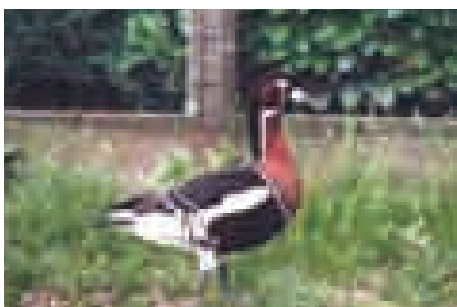

Cet incontournable rendez-vous hennuyer, rassemble les meilleurs éleveurs du Hainaut qui confieront leurs champions aux organisateurs chevronnés de la société le Gouffard, lequel fêtera cette année son 47^{ème} anniversaire. Plus de 2000 sujets de toutes espèces, races et variétés sont attendus de pied ferme par une horde de juges très expérimentés qui détermineront les meilleurs sujets exposés. Un rendez-vous qu'aucun bon éleveur ne voudrait manquer ! Ce rendez-vous est pour l'éleveur hennuyer, l'indispensable sésame pour accéder aux Championnats Nationaux.

Participez au jeu des anomalies !

Du 15 septembre au 30 septembre inclus, l'Association des Commerçants et Artisans d'Ath vous donne à nouveau la possibilité de partir à la recherche des anomalies dissimulées ça et là dans la vitrine des commerçants participants.

Pour participer, rien de plus simple...

Soyez attentif et trouvez l'objet, l'article... n'ayant rien à voir avec l'étalage proposé. Les commerces participants pourront être identifiés grâce à une affiche apposée sur leur vitrine.

Vous trouverez les bulletins de participation auprès des commerces participant à l'action. Ces derniers doivent être rentrés avant le 2 octobre auprès des commerces suivants : Bergère de France, Le Coffre ou Paris Parfums.

CELA SE PASSE CHEZ VOUS

Essayez-vous à la danse de salon...

Dans quelques jours, le **Diverty Dance Club** démarrera sa 14^{ème} saison de danse dans la Cité des Géants.

Rock, Tango, Cha-cha-cha, Salsa... n'auront plus de secrets pour vous ! Intéressé(e)s ? Rendez-vous pour une soirée d'informations et un premier cours d'essai gratuit en la salle de sports du Collège Saint-Julien (accès par la rue du Spectacle) le mercredi 19 septembre de 20h30 à 22h.

Pour tout renseignement :
Diverty Dance Club

*Place du Pays vert 16 – 7800 ATH
Tél & fax : 069/56.23.56
divertydance@skynet.be
www.diverty-dance-club.net*



Le Club de danses de salon de Lessines-Ath organise pour sa part pour la saison 2007-2008, par un cours gratuit le jeudi 20 septembre à 19h. Rendez-vous à la salle de l'Etablissement d'Enseignement spécial, chemin de Papignies 38 à 7860 Lessines. Le club vous propose des cours de danses diverses comme salsa, tango, rock, rumba, samba, cha-cha, valse, jive, quick-step.

Ce club de danses, comme près de 30 autres clubs en Wallonie, est membre de l'Association Francophone des Clubs de Danses et ce, depuis 25 ans. Les cours sont donnés par un professeur qualifié, membre de l'Union Belge des Professeurs de Danses et de Maintien.

Pour tout renseignement :
Club de danses de salon de Lessines-Ath
068/33.51.31 – 068/33.89.55 –
068/54.30.80 – 068/28.00.38

Promouvoir, par la chanson, la solidarité entre les enfants

Les enfants de l'école de Ghislenghien vont participer à l'élaboration d'un CD de chansons pour les enfants malades. Il s'agit d'une initiative peu commune, née de la visite régulière de Jacques Declercq, professeur d'éducation musicale.

Certains enfants malades, ne seront jamais scolarisés, d'autres resteront longtemps en chambres stériles.

Sensibiliser les petits élèves à cette dure réalité de la vie s'est fait naturellement par le biais des animations musicales. Au fil du temps, est née l'idée de créer un CD de chansons, interprétées par les élèves de l'école de Ghislenghien.

Faire face à la maladie, oublier quelques instants les durs moments, vaincre la solitude parfois présente, la musique peut apporter une réponse aux enfants. C'est le défi original que veulent relever les élèves.

Tout le monde participe activement. Le CD qui comportera 6 chansons est destiné aux enfants hospitalisés. Les thèmes choisis ont été développés en classe par le corps enseignant. Plus d'une soixantaine d'enfants prêteront ainsi leur voix pour ce projet et recevront, en souvenir, un exemplaire du CD.

Un bel exemple de solidarité dans l'originalité !

La sclérose en plaques, un projet pour aller de l'avant : l'A.S.BL « Tenir Bon »

En Belgique, plus de 13.000 personnes sont atteintes maintenant par la maladie de la SCLÉROSE EN PLAQUES, maladie neurologique de longue durée encore incurable. Elle consiste en la destruction de la gaine des nerfs et provoque de ce fait la mauvaise conduction de ceux-ci. Elle évolue par étapes, cause des troubles moteurs, sensitifs et autres. Des gestes quotidiens effectués hier sans difficulté peuvent poser problème aujourd'hui et plus encore demain, que ce soit dans la marche, impossibilité d'encore la commander, manque d'équilibre et de force ou encore dans les mouvements des bras et des mains. Elle peut atteindre la vue, la parole, la mémoire, provoquer une fatigue extrême. La liste est aussi diverse qu'infinie.

Un Groupe d'entraide composé de malades et famille a vu le jour en 1999 à ATH et se réunit chaque 4^{ème} mardi du mois aux Heures Heureuses, Bd. de l'Hôpital. C'est l'Asbl « Tenir Bon ».

N'ayant ni de Télévie, ni de Téléthon, le seul soutien de cette ASBL est l'opération « CHOCOCLEF » c'est-à-dire la vente de chocolats durant le mois de septembre.

Cette opération a pour but de contribuer à la recherche et surtout à l'aide sociale, à l'accompagnement des malades, à l'adaptation des lieux de vie et leur équipement, à la défense de leurs droits et leurs intérêts. Bref, à l'encadrement des personnes atteintes tant qu'il n'y aura pas de médicaments pour guérir de la maladie.

Un grand banquet du Groupe de rencontre Ath et environs a lieu chaque année au C.E.V.A. ainsi qu'une des plus importantes concentrations de motos en Wallonie, au mois de septembre, dans le but de mieux faire connaître la maladie et de lancer cette opération CHOCOCLEF.

Cette année, rendez-vous le samedi 15 septembre 2007 au CEVA, pour le départ de la 7^{ème} **concentration de motos** à 13h et pour le **repas** à 19h (voir détails dans l'agenda).

Contacts : MAES Ria 068/28.47.27 -
CASMAN Nicole 068/84.07.41 -
DUBOIS Claude 068/33.60.63
Responsable pour la région :
DEROUX Jean-Claude 068/28.47.27
jc.deroux@skynet.be

Ducasse d'Ath 2007



Siloptique

Fabienne Schoeling
Vincent Lecapitaine
Opticiens

- Verres progressifs avec garantie d'adaptation
- Sélection des meilleures marques pour tout budget
- Conseils personnalisés
- Ajustage et entretien gratuit
- Appareils auditifs Lapperre
- Déplacement à domicile

Prendre le temps de vous conseiller est notre priorité

A l'arrière de l'Eglise de Silly
068/33 40 04

Parking aisé



**DAPSENS · SOYER** s.a.

MENUISERIES EXTÉRIEURES, INTÉRIEURES & DÉCO

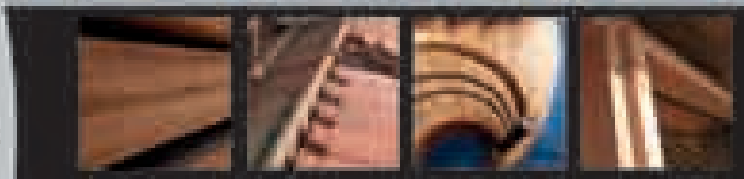

Conseils Professionnels
MEMBRE DU GROUPEMENT + WOOD

9, AVENUE DE MAIRE
7500 TOURNAI
FAX : 069 21 59 03
www.dapsens-soyer.be

Bois divers
Toiture - Isolation
Matériaux
Plastiques
Panneaux



069 88 84 88

NOCES D'OR ET DE DIAMANT

L'autorité communale et La Vie Athoise
présentent leurs félicitations et leurs meilleurs vœux
aux couples jubilaires pour leurs 50 ou 60 ans de mariage.



Les époux Raoul CHEVALIER et Claire MOURIN, domiciliés au chemin de Ponchau, 106 à 7811 Ath (Arbre) ont célébré leurs nocés d'Or le 28 avril dernier.



Les époux Lucien DUBUISSON et Gisèle VANDEGUSTE, domiciliés au chemin Vert Buisson, 4 à 7802 Ath (Ormeignies) ont célébré leurs nocés d'Or le 13 mai dernier.

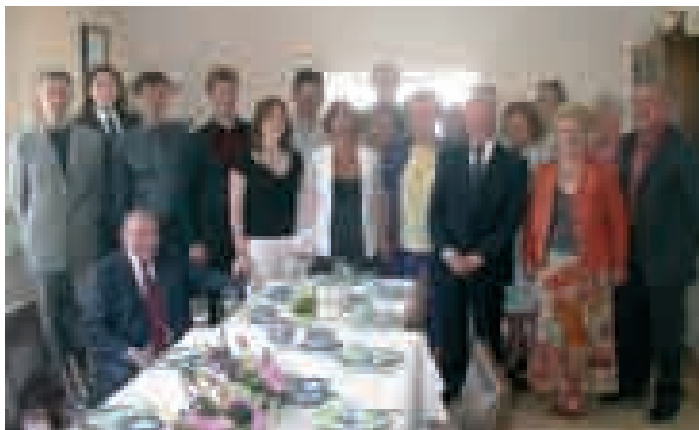

Les époux Maurice PILLOD et Margueritte DUCAT, domiciliés au boulevard de l'Hôpital, 2/4etg à 7800 Ath ont célébré leurs nocés d'Or le 19 mai dernier.



Les époux Jules GHEENENS et Paula CAMPENAIRE, domiciliés au chemin de la Laiterie, 12 à 7812 Ath (Mainvault) ont célébré leurs nocés d'Or le 9 juin dernier.



Les époux Fernand BRASSART et Marie-José GRARD, domiciliés à la rue de Beaumont, 12 à 7800 Ath ont célébré leurs nocés de Brillant le 17 juin dernier.



Les époux Claude BORLEZ et Jeannine CARLIER, domiciliés à la rue du Chaudron, 5 à 7800 Ath ont célébré leurs nocés d'Or le 1er juillet dernier.

NOCES D'OR ET DE DIAMANT

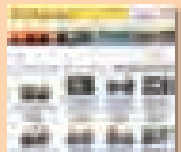

Retrouvez les photos de vos noces d'or dans la galerie photo sur www.ath.be
(voir Événements/2007/Noces d'Or)



Les époux Jules TERLINCK et Suzanne ALLAER, domiciliés à l'avenue Vauban, 39 à 7800 Ath ont célébré leurs noces de Brillant le 4 juillet dernier. Nos pensées vont à la famille des jubilaires disparus depuis lors.



Les époux Gilbert DEBRAINE et Rose NOTTEZ, domiciliés à la chaussée de Bruxelles, 247 à 7800 Ath ont célébré leurs noces de Diamant le 7 juillet dernier.



Les époux René REMY et Anne ANCELIN, domiciliés à la Place de Bouvignies, 18 à 7803 Ath (Bouvignies) ont célébré leurs noces d'Or le 8 juillet dernier.



Les époux Michel DELMEE et Odette BONAMY, domiciliés au chemin de la Tourette, 40 à 7822 Ath (Isières) ont célébré leurs noces de Diamant le 22 juillet dernier.



Les époux Raoul CHEVALIER et Rolande LESSENS, domiciliés au chemin Vert, 55 à 7800 Ath ont célébré leurs noces d'Or le 11 août dernier.



Les époux André MALLUQUIN et Francine LEJUSTE, domiciliés à la chaussée de Bruxelles, 95 à 7800 Ath ont célébré leurs noces d'Or le 18 août dernier.



Automne - Hiver 2007/2008

POUR LE CONFORT OPTIMAL DE VOTRE PIED



PIEDS FATIGUÉS? PLUS JAMAIS!

Nous portons des chaussures MEPHISTO
avec TECHNOLOGIE SOFT-AIR.



MEPHISTO
CHAUSSURES D'EXCEPTION

Photo - Chaussures Raoul - 5, Grand place à 7950 Chièvres - **068/65 70 08**
ouvert du mardi au samedi de 9h à 12h et de 14h à 18h, le dimanche de 10h à 12h
Le patron vient également à votre domicile avec votre commande - www.chaussuresraoul.be

Hommes



Galerio



Floriano



Firmin



Tramper



Tango

Femmes



Waillet



Jakeza



Odile



Odiane



Leidina

MEPHISTO
CHAUSSURES D'EXCEPTION



Raya



Leccia



Classiques ou décontractés, toujours fidèles à la qualité et au savoir des maîtres chausseurs...

5, Grand Place à 7950 Chièvres - 068/65 70 08

TOURISME, LECTURE ET CULTURE

25^{ème} anniversaire de la Troupe du Huit

La saison 2007-2008 sera un événement pour tous les membres de la Troupe du Huit et son public. C'est en effet cette année, le 25^{ème} anniversaire du comité qui a accueilli près de 500 comédiens passionnés et a présenté plus de 100 spectacles, à la Salle Georges Roland, à la Salle Léon Dubois de l'Académie de Musique ou dans la classe d'art dramatique, à l'auditorium de la Maison Culturelle d'Ath, à la Tour Burbant, aux centres culturels de Ladeuze ou Huissignies et bien sûr au Palace.

Pour l'occasion, le comité de la Troupe du Huit a décidé de remettre à l'affiche trois spectacles qui ont beaucoup fait rire lors de leur création. Vous aurez ainsi le plaisir de retrouver sur scène les anciens de la Troupe qui l'ont aidée à grandir avec ferveur, passion, classe et talent. Ils reprendront pour la plupart les rôles qu'ils avaient joués dans le passé.

Ces trois spectacles seront présentés au Palace et dans l'abonnement aux prix inchangés de 20€ (adulte) et de 12€ (étudiant). Si vous êtes abonnés et que vous voulez aussi voir les 2 spectacles



Moment exceptionnel pour les jeunes comédiens de la Troupe du Huit, au cours de la saison 2006-2007 : la présence de Monsieur Jean-Paul ALEGRE, l'auteur de la pièce « La Fabuleuse Aventure du Cirque Traviata », lors de la première représentation. Monsieur Alègre est aussi président des auteurs français de théâtre.

hors abonnement présentés à l'auditorium de la MCA, vous bénéficierez d'une réduction d'1€ par abonnement présenté à l'entrée.

Attention, le paiement des abonnements se fait par bulletin de versement. Une fois le paiement réceptionné, le secrétariat de la Troupe du Huit vous enverra les cartes d'abonnement. Les spectacles hors abonnement, se paient à l'accueil, lors de chacune des représentations. Sans abonnement, chacun des spectacles coûte 8€ (adulte), 5€ (étudiant) et 2,50€ (- de 12 ans).

Les 3 spectacles de l'abonnement (au Palace)

Les 26, 27 et 28 octobre 2007, c'est le classique du théâtre belge **BOSSEMANS ET COPPENOLLE** de Vanstalle et d'Hanswick, qui débutera la saison de manière tonitruante (avec Sonia Cantineau, Isabelle Delander, Alain Deramaix, Kévin Ecobecq, Anne Jarry, Catherine Jarry, Laure Tourneur, Luc Van Hecke, Jean-François Voets, Mary Widar et Jean-Pierre Williame).

*Mise en scène :
Yves Dath assisté de Isabelle Delander.
(Réservations pour les abonnés, à partir du 24 septembre 2007 et pour les non-abonnés à partir du 1er octobre 2007).*

Les 18, 19 et 20 janvier 2008, une joyeuse équipe (Lydie Cantineau, Isabelle Choquet, Yves Dath, Nicolas Deltour, Bruno Destrebecq, Philippe Duthie, Anne-Françoise Laine, Sabine Lessens, Stéphane Vandenborre, Bernadette Verocq, Delphine Voets et Jean-Pierre Williame) se retrouvera pour un grand moment de folie avec «**JE VEUX VOIR MIOUSSOV**» de Valentin Kataïev.

*Mise en scène :
Yves Dath assisté de Jean-Pierre Williame.
(Réservations pour les abonnés à partir du 17 décembre 2007 et pour les non-abonnés à partir du 24 décembre 2007).*

Les 16, 17 et 18 mai 2008, la Troupe du Huit soufflera ses 25 bougies et posera la cerise sur le gâteau d'anniversaire en vous proposant «**LA DAME DE CHEZ MAXIM**» de Georges Feydeau (avec entre autres : Virginie Delzenne, Jean-François Donne, Monique Berbe, Sébastien Bossu, Axel Foucart, Pierre Wuidart...un orchestre dirigé par Paul Lambotte...10 danseuses... 10 chanteurs...que du beau monde !).

*Mise en scène :
Yves Dath assisté de Anne-Sophie Collard.
(Réservations pour les abonnés à partir du 14 avril 2008 et pour les non-abonnés à partir du 21 avril 2008).*

Les 2 spectacles hors abonnement (Auditorium de la Maison Culturelle d'Ath)

Les 23, 24 et 25 novembre 2007, Murielle Bottequin, Magali Duquesne, Marjorie Grosse, Geoffrey Boisdenghien et Lucas Ruyschaert vous présenteront «**LES AMAZONES**» de Jean-Marie Chevret dans une mise en scène de Axel Foucart. Une comédie moderne qui ose parler avec humour, naturel et décontraction de certains sujets tabous de notre société. A ne manquer sous aucun prétexte. (Réservations pour tous à partir du 29 octobre 2007).

Les 28, 29 et 30 mars 2008, un auteur incontournable du théâtre contemporain, Eric-Emmanuel Schmitt sera à l'affiche avec «**OSCAR ET LA DAME ROSE**» dans une version à large distribution (distribution encore à déterminer).

*Mise en scène :
Yves Dath assisté de Marjorie Grosse.
(Réservations pour tous à partir du 25 février 2008).*

**Infos et contact :
Yves Dath 068/84.33.54**

TOURISME, LECTURE ET CULTURE

4^{ème} édition de la Biennale « Les Renc'Arts de la Far »

Spectacles & Rencontres professionnelles et festives des arts de la rue, du cirque et des arts forains.

Week-end des 12, 13 et 14 octobre 2007

Pour la première fois, la ville d'Ath accueillera les Rencontres professionnelles de la Fédération des arts de la rue, du cirque et des arts forains, organisées en partenariat avec le Centre des Arts de la Rue (CAR), la Ville d'Ath et la Maison Culturelle.

Événement itinérant, les précédents Renc'Arts de la FAR ont eu lieu en 2001 et en 2005 à Bruxelles, en 2003 à Marchin, ayant chaque fois rassemblé 5000 spectateurs.

Près de 50 compagnies issues de la Communauté française entraîneront les acteurs du secteur et le public, à découvrir, dans une ambiance de fête, des spectacles animés et hauts en couleurs qui réjouiront enfants et adultes. Les premières représentations commencent dès 11h, le samedi et le dimanche et les dernières sont programmées à 22h, le samedi et à 19h, le dimanche.

Le pôle central des Renc'Arts sera situé sur l'Esplanade où seront installés chapiteaux, tréteaux, gradins et autres espaces de représentation ainsi que des points d'accueil et des espaces restauration et bars.

Le parc communal jouxtant la place avec son kiosque accueillera des spectacles aériens et dansants et des entre sorts, des petites formes plus intimes comme des contes, des spectacles musicaux.

Des déambulatoires, musiques de rue, engins de parades et des spectacles créés pour un environnement plus urbain défileront sur la Grand-Place, les rues et les placettes avoisinantes.

La Maison Culturelle d'Ath ouvrira ses portes à des rencontres professionnelles et le CAR accueillera des étapes de création.

Sur le parcours, on découvrira des spectacles de petites ou grandes formes, des talents, jeunes et confirmés exerçant différentes pratiques artistiques: théâtre d'objets & marionnettes, théâtre de rue, parade, échasses, théâtre forain, cirque, conte, musique,... Autant de créations présentées en tant qu'étapes de travail, nouvelles créations ou reprises.

Les Renc'Arts, c'est l'occasion pour les compagnies de promouvoir leurs créations auprès des organisateurs et de rencontrer tous les acteurs du secteur en Communauté française et au-delà.

Les Renc'Arts de la FAR, c'est aussi l'assurance pour le public de passer un grand moment d'évasion et de rencontres surprenantes, émouvantes, drôles, fascinantes, délirantes, parfois inquiétantes dont il se souviendra avec plaisir.

Le lancement officiel des Renc'Arts aura lieu le vendredi 12 octobre avec :

- des rencontres institutionnelles & professionnelles suivies de débats avec les compagnies & autres acteurs du secteur
- le vernissage de 2 expositions, l'une sur le thème des Antoniades (photographies panoramiques «prises sur le vif» lors de la fête annuelle de la Saint-Antoine et mise en scène sur bâches) et la seconde sur le travail de l'artiste France Evrard, illustratrice de l'affiche des Renc'Arts de la FAR 2007
- une soirée inaugurale et festive à 20h qui proposera à l'affiche « Cabaret sans frontières » un spectacle pluridisciplinaire d'1h15 présenté par les talentueux artistes de l'ASBL Clowns et Magiciens Sans Frontières (CMSF).

Infos pratiques :

Pass sur le site des Renc'Arts : 5€/jour

Gratuité pour les enfants de -12 ans

Réservations au Palace (billetterie):

068/26.99.89 à partir du 28/09 jusqu'au

11/10 et sur place (stand accueil) durant

les 3 jours des Renc'Arts

Infos Renc'Arts :

02/534.66.16 (FAR) - 068/26.99.82 (CAR)

rencarts2007@la-far.be

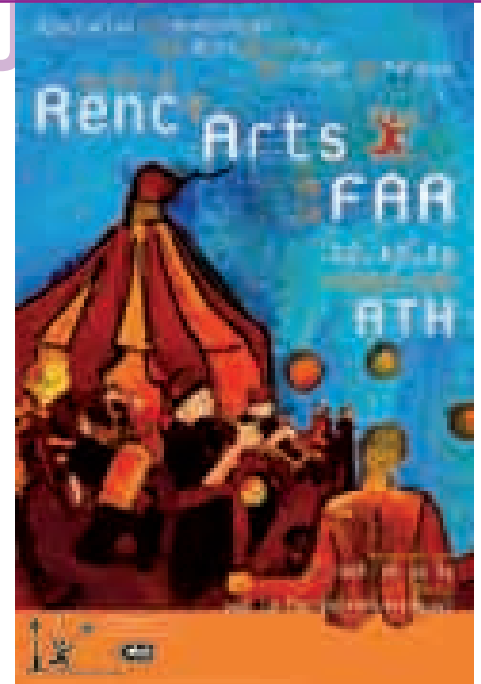

www.la-far.be/rencarts2007

Quelques noms de compagnies participantes :

- La Compagnie Pour Rire (théâtre forain et cabaret manouche),
- Arts Nomades (forain musical et pictural),
- La Compagnie des Chemins de Terre (rue - théâtre d'objets & marionnettes),
- Passeurs de rêves (théâtre et musique de rue),
- Outrerie (mime),
- Tof théâtre (clown - marionnettes),
- Les Daltoniens (personnages carnavalesques),
- Tultétar (rue - forain, burlesque),
- Théâtre d'1 Jour (burlesque & onirique),
- Zirk Théâtre (rue - cirque/ clowns),
- Veleta Catarata (cirque - danse/acrobaties),
- Ebadidon (rue - burlesque),
- Funambule (échasses),
- Casquette (théâtre burlesque)
- Lorgnette (théâtre d'objets, marionnettes),
- Artishow (rue- clown),
- Circomédis (échasses),
- Pingouin Quotidien (acrobaties sur mobylettes),
- Parking (théâtre de marionnettes - clowns),
- Baby Washboard Show (instruments & chant),
- La Compagnie Céleste (contes),
- Ah mon amour (clown - cabaret chansons),
- Muzaika (chansons),
- O Passatempo (théâtre musical & dansé),
- Des Fils et des Mains (marionnettes),
- Pour Kwapa (jeu clownesque),
- Les P'tits Bras (cirque- aérien humoristique),
- Che Cirque (clown, acrobaties),
- Petite Valise aux rêves (rue - clowns, magie et jonglerie),
- Nena Stratti (théâtre gestuel et burlesque)
- Famille Ramon (théâtre forain - cirque aérien),
- Des boules aux nez (théâtre de rue burlesque),
- Tortues enragées (cabaret musical et burlesque),
- Foule Théâtre (spectacles de rue humoristiques),
- Magic Land Théâtre (théâtre forain et comédie musicale),
- Zyrgomatik (jonglerie clownesque),
- Les Bonimenteurs (animations rue, théâtre forain, contes),
- D' la Terre est Bleue comme une Orange (conte - théâtre d'objets),
- Graine du Fou (échasses),
- Boîte à clous (théâtre musical & plasticien)
- Voilà l'Enchantement (conte musical, danse, cirque),
- C'est comme ça (th. burlesque romantique)
- Kirkas Gaya (acrobatie aérienne),
- La Caravane du Zoublistan (caravane musicale)



TOURISME, LECTURE ET CULTURE

Toc ! Toc ! Z'ateliers Ateliers-rencontre

Journée découverte des ateliers le 18 septembre à partir de 13h au château Burbant

En janvier 2007, des ateliers destinés à tous ceux et celles qui n'osent pas franchir le pas pour des raisons économiques ou personnelles voient le jour. Ils sont le fruit d'une étroite collaboration entre plusieurs partenaires sociaux : le CIEP, le CPAS, l'Echelle, l'H.A.C.I.S., le SAPHA, Vie Féminine et la Maison Culturelle d'Ath.

A travers l'apprentissage des diverses techniques proposées, les participants sont guidés vers le chemin de la rencontre, du savoir, de l'expression, et ce, en toute convivialité.

Il est possible de s'inscrire en tout temps en prenant contact directement avec les animateurs, les associations participantes, en se rendant directement sur place le jour de l'atelier, ou encore en discutant avec les travailleurs sociaux du CPAS ou avec Pascale Crombez, référente culturelle au CPAS.

Les ateliers

Tapotetoi (atelier d'expression rythmique)
> Lundi de 18h30 à 20h00



Atelier d'expression rythmique différent d'un cours de djembé traditionnel. L'approche est axée sur l'expression et la création rythmique de chaque participant. Puis, à partir d'une base commune, chacun peut laisser libre cours à son ima-

gination quel que soit son niveau ou ses compétences. Le corps, la voix mais aussi différents instruments de percussion sont utilisés.

*Info et inscription :
Simon Vandewalle au 068/84.1.62
ou 069/66.13.69 (HAPCIS)*

Expressions au pluriel

> Mardi de 10h00 à 12h00

> Coût : *gratuit*

Cours d'expression et de mise en situation (par ex. interview pour un emploi) à travers des jeux théâtraux... discussion et écoute sont au rendez-vous !

*Info et inscription :
Pascale Crombez au 0494/16.85.24
(CPAS d'Ath dans le cadre du subside culturel octroyé par le Ministre de l'Intégration Sociale)*

Atelier couture rencontre

> Mercredi de 9h à 12h

> Coût : *gratuit*

Atelier de réparation et de confection de vêtements et accessoires... ou encore comment faire du neuf avec du vieux !

*Info et inscription :
Mijo au 068/28.07.62, en collaboration avec le CPAS d'Ath dans le cadre du subside culturel octroyé par le Ministère de l'Intégration Sociale*

Osons écrire !

> Jeudi de 13h30 à 15h30

> Coût : *gratuit*

Vous avez des difficultés pour lire et écrire ?

Vous rêvez de pouvoir prendre un bic et une feuille sans avoir peur ? Alors cet atelier est fait pour vous ! A travers de petits exercices, des jeux, nous allons essayer de développer l'écriture personnelle, en jouant avec les mots et en stimulant l'imagination. Niveau maximum : CEB (diplôme de fin de primaire)

*Info et inscription :
Ariane Bayot au 068/84.34.31 (CIEP)*



Perl'au château

> Mercredi de 18h30 à 20h30

> Coût : 1,5€ membre ou 3€ non-membre de Vie Féminine (affiliation 20€/an)



Atelier d'expression créative par la réalisation de bijoux en perles (bracelets, bagues, colliers...).

Animé par Ameline Devrieze

*Info et inscription :
Nathalie Decoster au 068/28.25.18
(Vie Féminine)*

Les mains vertes, création d'un potager bio

> Mardi de 14h à 16h

> Coût : 1,50€/séance

> Lieu : Bassin Ninie

A partir des envies de chacun, création d'un potager bio. Cette invitation au jardin est un rendez-vous à prendre contact simplement avec la nature et surtout d'y prendre plaisir ! Animé par Cynthia

*Info et inscription :
Cynthia Dujardin au 065/84.43.70
ou 068/26.50.33 (SAPHA)*

Chaise Art danse (cyclo-danse)

> Lieu et dates à déterminer

Atelier de cyclo-danse (ouvert aux valides aussi !)

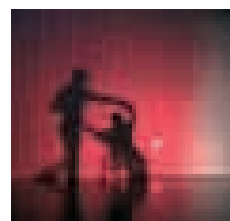

Photo Chaise Art Danse asbl

*Info et inscription :
Antoine VANDENHOVEN (L'Echelle) :
068/84.15.81. En partenariat avec l'asbl
« Chaise Art Danse »*

Tous les ateliers se déroulent au château Burbant, rue du Gouvernement à Ath sauf l'atelier « Les mains vertes » au Bassin Ninie et « Chaise Art danse » à déterminer.

**Informations générales :
068/65.95.70
(Maison Culturelle d'Ath)**



Jet Set

Une ambiance chaleureuse.
Un piano bar - Une salle VIP.

La location pour vos séminaires.
Les salles climatisées.

Le Jet Set-Bar

est ouvert du Lundi au Jeudi de 20h00 à 02h00
Vendredi, Samedi et veille de fêtes de 21h00 à l'aube.



26, RUE DE L'HÔPITAL NOTRE-DAME - 7500 TOURNAI
(FACE À L'ANCIEN CINÉMA MULTISCOPE PALACE)

+32 (0)69 22 99 92 - www.jetset-bar.be

Tout au cœur de la ville d'Ath, l'Hôtel Restaurant Le Parc vous accueille tous les jours à l'Esplanade, tout près de nombreux événements qui ornent la cité des géants. Nos menus et notre carte vous invitent à découvrir les délices d'une cuisine gastronomique et inventive.

Hotel Restaurant
Le Parc
 13 rue de l'Esplanade
 7800 Ath
 Tél.: 068-285485
 Fax: 068-285763
 E-Mail: motel.parc@skynet.be
www.hotelduparcath.be

Le petit déjeuné tous les matins
 Le petit déjeuné (à partir de 20,00 euros) avec le café et le jus de fruit est compris. Menu Découverte 20,00 euros (entrée, plat et café compris) servi de midi au dimanche. Tous les dimanches de 12h à 18h et midi.

Outlet Textile

Linge de maison : tout pour la cuisine, la table, la salle de bain et le lit.

Les plus grandes marques belges à des prix imbattables!

Ouvert chaque 1^{er} et 3^{ème} mardi du mois

Lieu : Gasotec SA • Ch. Préuscamps 8 - 7822 Ghislenghien • Sophie.verbeke@gasotec.be • 0496 23 82 91

TOURISME, LECTURE ET CULTURE

Projet 2007 - 2027



Tout au long du mois de novembre, la Maison Culturelle d'Ath, en collaboration avec de nombreux partenaires, propose de vous projeter en 2027 et de faire partager votre vision de cette année si particulière.

Afin de vous accompagner dans cette réflexion prospective, nous mènerons durant un mois des actions multiples et symboliques favorisant un éclairage sur notre avenir ainsi que sur la construction de futurs souhaitables. Nous entreprendrons une grande collecte d'objets qui, selon vous, seront introuvables en 2027 et nous présenterons deux expositions artistiques, un village du développement durable, des animations, des visites guidées, des tables rondes, des conférences-débats, des projections de films et de documentaires...



Tous les témoignages que vous nous apporterez seront précieusement conservés pendant 20 ans dans un endroit scellé et seront réexploités en 2027. Serons-nous proches de la réalité ? Le monde aura-t-il évolué tel que nous l'espérions ? Comment nous serons-nous adaptés aux grands enjeux sociétaux des 20 prochaines années ?

N'hésitez pas à apporter votre pièce à l'édifice : contribuez à la mémoire de l'an 2007 et au devenir de l'an 2027.

Grande collecte d'objets voués à disparaître pour 2027

« 2027, les objets d'un futur passé ».

Expo-installation

> Du samedi 24 novembre au samedi 1^{er} décembre - CAR

Et si en 2027, les bics, les radiateurs, les briquets, les casseroles, les GSM, les piles, les insecticides, les lunettes... n'avaient plus d'utilité, étaient dépassés, oubliés au fond d'un tiroir, abandonnés au coin d'une rue. Et si vous pensiez que l'évolution de la science, la découverte de nouvelles technologies, le développement de nouveaux modes de vie, allaient totalement bouleverser notre quotidien.

Alors, faites-nous partager votre perception de l'avenir et cédez-nous pendant 20 ans les objets actuellement usités qui, selon vous, seront désuets en 2027. Le nec plus ultra serait que vous accompagniez votre objet d'un message pour l'avenir, d'un commentaire, d'une intention, d'un souhait...

Si vous ne voulez pas abandonner pendant 20 ans votre objet ou s'il est impossible de le déplacer (sonde spatiale, baignoire, cuve à mazout de 6.000 litres...), faites preuve d'imagination en créant une représentation détournée de cet objet.

Ces objets seront la matière première d'une expo-installation, mise en forme par des étudiants de la section sculpture

de l'Ecole Supérieure des Arts Plastiques et Visuels de Mons (ESAPV), présentée au Centre des Arts de la Rue (anciens Taxi Jean). Ils ne seront pas altérés et ne subiront pas de transformation.

Attention, pour des raisons évidentes de stockage, l'objet apporté ne peut dépasser 80 cm sur 2 mètres et doit être transportable par une seule personne.

Récolte d'objets à partir du mercredi 31 octobre jusqu'au samedi 17 novembre au Palace / du lundi 19 au samedi 24 novembre au Centre des Arts de la Rue (CAR).

Création de l'œuvre collective : semaine du lundi 19 novembre au CAR (accessible au public).

« 2027, les objets du futur ».

Expo d'artistes contemporains

> Du mercredi 31 octobre au samedi 1^{er} décembre - Palace

Exposition collective des étudiants de la section graphisme culturel de l'Ecole de Recherche Graphique de Bruxelles (ERG). Avec la sensibilité propre à leur génération et grâce aux outils virtuels qu'ils utilisent, de jeunes adultes exprimeront la vision prospective du monde tel qu'ils l'imaginent en 2027.

Conférence sur la « Prospective »

> Lundi 19 novembre à 20h - Palace

Approche du concept et des enjeux de la démarche de prospective.

La prospective est une méthode conçue par Gaston Berger, qui consiste à « construire le présent à partir du futur, au lieu de le considérer comme une sécrétion du passé » ; une méthode qui s'emploie donc à transformer le présent en fonction d'une vision de l'avenir, qui suppose un effort d'imagination créatrice et de réflexion sur le possible, afin de vaincre la résistance, de surmonter et la peur et... l'espoir.

Intervenant : Philippe Destatte, directeur de l'Institut Jules-Destrée, chargé du cours de Prospective à l'Université Paris 7 Denis Diderot.

Village associatif sur le développement durable

> Du samedi 24 novembre au samedi 1^{er} décembre - Château Burbant

Des associations menant des actions de développement durable - développement qui répond aux besoins des générations actuelles sans compromettre ceux des générations futures - seront conviées à se projeter dans le futur et à faire part de leur perception de l'an 2027. Durant une semaine, ces associations conscienciseront la population au développement durable par le biais d'animations, de jeux et de visites commentées. Des conférences, la diffusion de documentaires et de longs métrages livreront également des éclairages sur différentes composantes du concept (empreinte écologique, commerce équitable...).

Le samedi 1^{er} décembre dès 10h, la Commission Qualité de la Vie de la MCA organisera des tables rondes sur divers thèmes liés au développement durable. Autant d'occasions pour les participants, membres d'associations, scientifiques, passionnés, citoyens responsables... de discuter ensemble, effectuer des recherches et tenter de trouver des solutions aux questions économiques, environnementales et sociales auxquelles nous faisons face aujourd'hui et qui auront une répercussion sur demain.

Le fruit des débats sera repris dans un livre blanc pour l'an 2027.

Le projet 2007< ... >2027 est mené en collaboration avec Action Jeunesse info, le Centre des Arts de la Rue, la Confédération parascolaire du Hainaut, la Ville d'Ath ainsi que la Commission Qualité de la Vie de la MCA

Le Palace AGENDA

SEPTEMBRE 2007

1 - Samedi - 14h30 & 20h30

« Andalousie »

Palace – Les Matelots de la Dendre –
068 28 37 62

2 - Dimanche - 16h00

« Andalousie »

Palace – Les Matelots de la Dendre –
068 28 37 62

8 - Samedi - 09h30 à 13h00

Journée des inscriptions aux ateliers

Château Burbant – MCA – 068 26 99 89

8 - Samedi - 16h00

Gala de danse

Palace – Atelier danse de la MCA –
0495 77 76 92

11 - Mardi - 14h30

UTD :

D'Isis à la mère de Dieu

La Vierge chrétienne est-elle un avatar
de la grande déesse égyptienne ? Par M.
Christian Cannuyer

Palace – MCA – 068 26 99 89

12 - Mercredi - 20h00

Les mercredis du cinéma

« **Golden Door** » d'Emmanuel
CRIALEASE (Italie, 2006, 118 min.).
Lion d'argent au Festival de Venise.
L'immigration italienne vers les Etats-
Unis au début du 20^e siècle par le réa-
lisateur de « **Respiro** » avec Vincenzo
Amato et Charlotte Gainsbourg.

Cinéma l'Ecran – MCA – 068 26 99 89

16 - Dimanche - 10h00

Le Jardin de pensées : La sclérose en plaques

Par Geneviève Tychon

Château Burbant – Commission Qualité
de la Vie de la MCA – 068 44 75 30 ou
068 64 58 19 ou 068 26 99 99 ou
artisan4@hotmail.com

Infos : 068 26 99 89 ou mca@ath.be

Réservations : 068 26 99 89 ou billet.mca@ath.be

La billetterie du Palace est ouverte le mardi de 14h à 18h,
du mercredi au samedi de 10h à 13h et de 14h à 18h.

Les expositions sont accessibles gratuitement aux mêmes horaires.

18 - Mardi

UTD :

Excursion à Bouffieux et au Bois du Cazier

MCA – 068 26 99 89

19 - Mercredi - 20h00

Les mercredis du cinéma

« **Khadak** » de BROSENS et
WOODWORTH (B/D/NI, 2006, 104 min.).
Lion du Futur au Festival de Venise.
L'aventure épique et onirique d'un berger
nomade, héritier du pouvoir des cha-
mans. Un rêve éveillé dans les steppes
de Mongolie !

Cinéma l'Ecran – MCA – 068 26 99 89

23 - Dimanche - 10h00

Le Jardin de pensées : La mobilité à Ath

Par Christian Coulon

Château Burbant – Commission Qualité
de la Vie de la MCA – 068 44 75 30
ou 068 64 58 19 ou 068 26 99 99 ou
artisan4@hotmail.com

23 - Dimanche - 20h00

« Les Hommes viennent de Mars, les Femmes viennent de Vénus »

Palace – Médiascène – 068 29 99 89

25 - Mardi - 14h30

UTD :

Western USA, parcs et peuples indiens

Par M. Dany Marique

Palace – MCA – 068 26 99 89

26 - Mercredi - 20h00

Les mercredis du cinéma

« **Cages** » d'Olivier MASSET-DEPASSE
(B/Fr, 2007, 90 min.). Prix du public
et Prix du jury Junior au Festival de
Namur. Ils forment un couple très
amoureux mais le silence les a séparés
petit à petit. Elle est prête à tout pour
sauver leur amour et ne pas le perdre

Cinéma l'Ecran – MCA – 068 26 99 89

OCTOBRE 2007

1 - Lundi - 20h00

Exploration du Monde :

Tibet, Ladakh et Cachemire

Palace – 068 26 99 89

3 - Mercredi - 19h00

Les mercredis du cinéma

« **We feed the world** », documentaire
d'Erwin WAGENHOFER (Autriche,
2006, 96 min.). Par des exemples
venant des 4 coins du monde, ce docu-
mentaire fort critique traduit en images
les déclarations de Jean Ziegler (sociolo-
gue et rapporteur de l'ONU pour la com-
mission sur le droit à l'alimentation) et
dénonce les mécanismes et absurdités
du commerce mondial. Produire notre
alimentation au prix le plus bas a incon-
testablement un coût très élevé !

Séance spéciale en collaboration avec
diverses associations. Rencontre-débat
« Les dérives de l'agro-alimentaire »

Cinéma l'Ecran – MCA – 068 26 99 89

4 - Jeudi - 10h00

Jeudi de l'expo

Visite accompagnée de l'exposition de
Jean Marc Donnez

Palace – MCA – 068 65 95 70

6 - Samedi - 10h30 à 12h30

Conférence d'initiation à l'art contemporain

« Empreintes graphiques : entre tags et tatouages »

dans le cadre de l'exposition
de Jean Marc Donnez

Château Burbant/Palace – MCA
068 26 99 89

6 - Samedi - 14h à 17h00

Atelier « Réflexion sur l'espace, la lumière, le trait, approche par le dessin »

Animé par Jean Marc Donnez

Château Burbant – MCA – 068 26 99 89

LA MAISON CULTURELLE D'ATH

6 - Samedi - 16h00**« Sacré-profane »****Expo et cabaret inspiré***Chapelle des Carmes de Brugelette –
Envolée des Arts et MCA – 068 26 99 89***7 - Dimanche - 10h00****Le Jardin de pensées :****Se loger en milieu rural***Par Françoise Ansay
Château Burbant – Commission Qualité
de la Vie de la MCA – 068 44 75 30
ou 068 64 58 19 ou 068 26 99 99 ou
artisan4@hotmail.com***7 - Dimanche - 16h00****« Sacré-profane »****Expo et cabaret inspiré***Chapelle des Carmes de Brugelette –
Envolée des Arts et MCA – 068 26 99 89***9 - Mardi - 14h30****UTD :****Vauban et Ath***Par M. Jean-Pierre Ducastelle
Palace – MCA – 068 26 99 89***10 - Mercredi - 20h00****Les mercredis du cinéma***« La cité interdite » de Zhang YIMOU
(Chine, Hong-Kong, 2007, 114 min.).
Oscar des Meilleurs costumes. Vers l'an
900, la dynastie Tang bascule dans la
décadence. Dans la Cité interdite, sous
l'or et le jade, se cachent des passions
meurtrières pour prendre le pouvoir.
Cinéma l'Ecran – MCA – 068 26 99 89***12 - Vendredi - dès 11h00****13 - Samedi - dès 11h00****14 - Dimanche - dès 11h00****Les Renc'Arts de la FAR***Spectacles et rencontres festives des
arts de la rue, du cirque et forains
Place de l'Esplanade et centre-ville –
Fédération des Arts de la Rue et Centre
des Arts de la Rue (MCA) –
068 26 99 82 – 02 534 66 16***15 - Lundi - 20h00****Cycle Repères pour l'Avenir****«Et demain : la fin de
la Belgique ?»***Par Francis Delpérée
Palace – MCA, Ville d'Ath et Commis-
sion Qualité de la Vie – 068 26 99 89***16 - Mardi - 14h30****UTD :****Les vues d'optique
ou comment voir le monde
en 3D au XVIII^e siècle***Par Mme Claudine Deltour-Levie
Palace – MCA – 068 26 99 89***17 - Mercredi - 20h00****Les mercredis du cinéma***« l'Italien » d'Andrei KRAVCHUK
(Russie, 2005, 97 min.). Grand Prix
au Festival de Berlin, Prix Cinekids
en Hollande, Grand Prix et Prix du
Public au Festival du cinéma russe
d'Honfleur. Vanya, 6 ans, vit dans un
orphelinat en Russie. Il est surnommé
l'Italien depuis qu'un couple aisé de
ce pays a décidé de l'adopter. Et si sa
maman venait le chercher après son
départ ? Depuis, Vanya n'a qu'une idée
en tête : apprendre à lire, s'échapper
et la rejoindre...
Cinéma l'Ecran – MCA – 068 26 99 89***21 - Dimanche - 10h00****Le jardin de pensées :****Familles d'aujourd'hui,
familles de demain***Par le FPS Tournai-Ath-Mouscron
Château Burbant – Commission Qualité
de la Vie de la MCA – 068 44 75 30
ou 068 64 58 19 ou 068 26 99 99 ou
artisan4@hotmail.com***23 - Mardi****UTD :****visite de l'espace
Gallo-Romain, de l'expo
Vauban et du plan-relief
de la Ville d'Ath (matin)
et du rempart Vauban
à Le Quesnoy (après-midi)***MCA – 068 26 99 89***24 - Mercredi - 20h00****Les mercredis du cinéma***« Molière » de Laurent TIRARD
(France, 2006, 120 min. Avec Romain
Duris, Fabrice Luchini, Laura Morante...
En 1644, Molière a 22 ans. Son
Illustre-Théâtre est en banqueroute.
Poursuivi par ses créanciers, il décide
de sillonner la France avec sa troupe.**Il reviendra triomphalement à Paris 13
ans plus tard...**Cinéma l'Ecran – MCA – 068 26 99 89***26 - Vendredi - 9h à 12h et 13h à 16h****Salon de la Jeunesse***Hall CEVA – AMOSA et AJI –
068 84 35 05 ou 068 26 99 71***26 - Vendredi - 20h00****«Bossemans et Coppenolle»***Palace - Troupe de Huit – 068 84 33 54***27 - Samedi - 10h00 à 17h30****Salon de la Jeunesse***Hall CEVA – AMOSA et AJI – 068 84 35
05 ou 068 26 99 71***27 - Samedi - 20h00****«Bossemans et Coppenolle»***Palace - Troupe de Huit – 068 84 33 54***28 - Dimanche - 10h00****Le Jardin de pensées :****La psychanalyse corporelle***Par Catherine Berte
Château Burbant – Commission Qualité
de la Vie de la MCA – 068 44 75 30
ou 068 64 58 19 ou 068 26 99 99 ou
artisan4@hotmail.com***28 - Dimanche - 16h00****«Bossemans et Coppenolle»***Palace - Troupe de Huit – 068 84 33 54***31 - Mercredi - 20h00****Les mercredis du cinéma***« Irina Palm » de Sam GARBARSKI
(France, Belgique, G-B, 103 min.).
Sur un scénario de Philippe Blasband,
le réalisateur du Tango des Rashevski
signe le portrait non conventionnel,
tendre et généreux, d'une mamy volon-
taire interprétée par l'égérie rock des
années 60, Marianne Faithfull
Cinéma l'Ecran – MCA – 068 26 99 89***Pour les spectacles invités****(Théâtre, concerts,
jeune public et expos)****de novembre et décembre:****voir ci-contre et en pages****46, 49, 50 et 51**

Le Palace AGENDA

Infos : 068 26 99 89 ou mca@ath.be

Réservations : 068 26 99 89 ou billet.mca@ath.be

NOVEMBRE 2007

4 - Dimanche - 10h00

Le jardin de pensées : La situation socio-économique en Afrique

Par Oswald Herman

Commission Qualité de la Vie de la MCA
– 068 44 75 30 ou 068 64 58 19 ou
068 26 99 99 ou artisan4@hotmail.com

4 - Dimanche - 15h00

Démonstration fitness

Palace – Fitness BPS Belgium –
0477 45 97 23

5 - Lundi - 20h00

Exploration du Monde : Venise la magnifique

Palace – 068 26 99 89

6 - Mardi - 14h30

UTD : La peinture sociale en Belgique

Par M. Georges De Greef

Palace – MCA – 068 26 99 89

7 - Mercredi - 20h00

14 - Mercredi - 20h00

Les mercredis du cinéma

Cinéma l'Ecran – MCA – 068 26 99 89

17 - Samedi - 17h00

«La cuisine et la musique» animation musicale insolite à partir d'aliments et d'ustensiles de cuisine

Chapelle des Carmes de Brugelette –
Envolée des Arts et MCA – 068 26 99 89

17 - Samedi - 20h00

« Mélanie Chérie »

Palace – Faubourg de Tournai –
068 26 99 89

18 - Dimanche - 10h00

Le Jardin de pensées : Vers des politiques communales de santé

Par Frédéric Hondekyn

Château Burbant – Commission Qualité
de la Vie de la MCA – 068 44 75 30
ou 068 64 58 19 ou 068 26 99 99 ou
artisan4@hotmail.com

18 - Dimanche - 16h00

« Mélanie Chérie »

Palace – Faubourg de Tournai –
068 26 99 89

19 - Lundi - 20h00

Projet 2007<...>2027

Conférence sur les enjeux de la démar-
che prospective au 21^e siècle.

Par Philippe Destatte, directeur de

l'Institut Jules Destrée

Le Palace – MCA – 068 26 99 89

20 - Mardi - 14h30

UTD :

Andalousie, les chemins de la fête

Par M. Er Rihani

Palace – MCA – 068 26 99 89

21 - Mercredi - 20h00

Les mercredis du cinéma

Cinéma l'Ecran – MCA – 068 26 99 89

24 - Samedi

Exposition «2027, les objets d'un futur passé»

Expo-installation jusqu'au 1^{er} décem-
bre

Centre des Arts de la Rue – MCA –
068 26 99 89

Projet 2007<...>2027

Village associatif sur le développement
durable jusqu'au 1^{er} décembre (ani-
mations, visites commentées, tables
rondes, conférences...)

Château Burbant – MCA – 068 26 99 89

24 - Samedi - 20h00

Concert Julos Beaucarne

En première partie : chorale Unicefou

Palace – section Unicef Ath – 068 26
99 89

25 - Dimanche - 20h00

Kavanagh

Le Palace – Médiascène –
068 26 99 89

28 - Mercredi - 20h00

Les mercredis du cinéma

Cinéma l'Ecran – MCA – 068 26 99 89

DÉCEMBRE 2007

2 - Dimanche - 10h00

Le Jardin de pensées : La sophrologie et les relaxations dynamiques

Par Marie-Thérèse Vincent - Château
Burbant

Commission Qualité de la Vie de la MCA
– 068 44 75 30 ou 068 64 58 19 ou

068 26 99 99 ou artisan4@hotmail.com

3 - Lundi

Cycle Repères pour l'Avenir :

«L'environnement de demain et les conséquences sur notre santé»

Par Dominique Belpomme

Palace – MCA, Ville d'Ath et Commis-
sion Qualité de la Vie – 068 26 99 89

4 - Mardi - 14h30

UTD :

L'effet doppler

Par M. Serge Thys

Palace – MCA – 068 26 99 89

5 - Mercredi - 20h00

Les mercredis du cinéma

Cinéma l'Ecran – MCA – 068 26 99 89

LA MAISON CULTURELLE D'ATH

La billetterie du Palace est ouverte le mardi de 14h à 18h,
du mercredi au samedi de 10h à 13h et de 14h à 18h.
Les expositions sont accessibles gratuitement aux mêmes horaires.

8 - Samedi - 20h00

«Claire de terre»

(théâtre action)

Palace – La Graine asbl – 068 26 25 14

10 - Lundi - 20h00

Exploration du Monde : Thaïlande, un autre regard

Palace – 068 26 99 89

12 - Mercredi - 20h00

Les mercredis du cinéma

Cinéma l'Ecran – MCA – 068 26 99 89

12 - Mercredi

13 - Jeudi

UTD :

Visite de Paris

MCA – 068 26 99 89

15 - Samedi - 20h00

« Ils s'aiment »

(Bérénice et JM Zecca)

Palace – Médiascène – 068 26 99 89

16 - Dimanche - 10h00

Le jardin de pensées :

Fables et contes de Noël

Par Paule Mauroy - Château Burbant

Commission Qualité de la Vie de la MCA

– 068 44 75 30 ou 068 64 58 19 ou

068 26 99 99 ou artisan4@hotmail.com

18 - Mardi - 14h30

UTD :

Libre conscience

dans Till Uylenspiegel

Par M. Adolphe Nysenholc (extension
de l'ULB)

Palace – MCA- 068 26 99 89

19 - Mercredi - 20h00

Les mercredis du cinéma

Cinéma l'Ecran – MCA – 068 26 99 89

21 - Vendredi - 20h00

Concert de Noël : Pierre et le loup (1^{re} partie)

Palace – Fanfare St Martin – 068 26 99 89

27 - Jeudi - 16h00

«Du Tic au Tac»

Dans le cadre de Noël au Théâtre

Palace – MCA – 068 26 99 89

28 - Vendredi - 16h00

«La faute à qui ?»

Dans le cadre de Noël au Théâtre

Palace – MCA – 068 26 99 89

Pour les spectacles invités

(Théâtre, concerts,

jeune public et expos)

de novembre et décembre:

voir ci-contre et en pages

46, 49, 50 et 51

Jeune public

MAMEMO

« C'EST TROP GÉNIAL D'ÊTRE AUJOURD'HUI »

Samedi 20 octobre à 17h00



Bientôt trente années d'existence et Mamemo, le héros coloré pas plus haut que 3 pommes, n'a pas pris une ride.

La dixième création de la Compagnie, très animée, joue avec les ombres comme le font les enfants quand ils sont seuls dans leur chambre. Ils se font peur, rient aux larmes, s'inventent des toutous imaginaires, des poux fous et partent en vacances dans les étoiles.

Sur scène, un piano cartoon rappelle la vache de Mamemo et trois gais musiciens chanteurs partagent les émotions des petits et des grands, dans une mise en scène sobre et originale conçue par les auteurs eux-mêmes.

A partir de 2 ans.

Théâtre

LES BILLY BEAT SWING

Jeu*di* 27 septembre à 20h00



La Compagnie du Tarmac, ce sont quatre messieurs chics et décalés qui enchaînent prouesses, tours de magie et jongleries tous matériaux. Ces « cadres dynamites » du café-théâtre n'ont pas leur pareil pour jouer avec les mots, les accessoires et chauffer les salles sur le tempo d'un batteur fou, raccordé au secteur. Leurs personnages déjantés revisitent en profondeur le music hall. Une découverte aussi rafraîchissante que désopilante, à laquelle vous pourrez assister gratuitement, dans le cadre de la journée « Théâtre Portes Ouvertes » du Gouvernement de la Communauté française.

LES PAS PERDUS

Vendredi 30 novembre et samedi 1^{er} décembre à 20h00



Sur un texte de Denise Bonal, dix troupes de la Concertation de Théâtre amateur du Pays Vert* vous embarquent dans une aventure théâtrale inédite : plus de septante comédiens, figurants, musiciens et autres artistes réunis sur scène pour vous conter la vie d'une gare ! Dans cet espace de transition, les tranches de vie s'entrechoquent et se mêlent au bouillonnement incessant des allées et venues ferroviaires.

Un kaléidoscope de personnages, de situations drôles ou émouvantes, de gags inattendus... Autant de raisons de ne pas rater le départ !

* *Troupe du Huit, Cie Plein's Panche de Flobecq, Théâtre de la Relève de Ladeuze, Union et Jeunesse d'Houtaing, Doux Dingues de Mainvault, Jeune Théâtre St Denis d'Irchonwelz, Amis du Plaisir de Moulbaix, Vaillants d'Attre, Chamarréens, avec la participation d'ateliers de la MCA.*

SCÈNES DE LA VIE CONJUGALE

Samedi 3 novembre à 20h00

En 1973, les *Scènes de la vie conjugale* mobilisent les Suédois devant leur télévision chaque mercredi pendant 6 semaines. Ce succès d'estime amène Ingmar Bergman

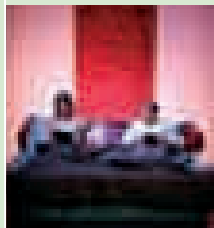

à adapter sa comédie dramatique au cinéma (1974), puis au théâtre. Aujourd'hui mise en scène par Michel Kacenenbogen et interprétée avec justesse par Alain Leempoel et Muriel Jacobs, l'œuvre a gardé toute sa force et le public adulte se reconnaîtra forcément dans l'une ou l'autre réplique de ce match conjugal. Désir, écoute, sexualité, solitude, violence, amour, haine... une palette de sentiments colorant les moments cruciaux de la vie d'un couple, disséqués avec une précision quasi entomologique qui contraste ironiquement avec l'errance affective des personnages. Du grand art !

JULIETTE ET ROMÉO

Samedi 10 novembre à 20h00

La Compagnie de la Sonnette menée par

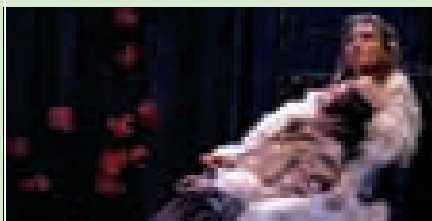

la délirante Delphine Bougard s'empare du chef-d'œuvre shakespearien et en livre une version drôle et réfléchie, en écho total à l'actualité : dans le décor, planté en nos communautés, les Capulets flamands affrontent les Montaigu francophones et Juliette, en femme forte et déterminée, mène la danse face à un Roméo naïf et larmoyant.

Les scènes s'enchaînent, rehaussées de trouvailles visuelles et sonores formidables, les comédiens polymorphes s'interpellent, chantent, dansent ou s'affrontent à l'épée. La Cie de la Sonnette (Les Fourberies de Scapin, La Balade de Jules Verne) mêle habilement le délire à la réflexion, le rire au spectaculaire sans se départir de la Commedia dell'Arte si chère à ses yeux. Accrochez-vous, la soirée s'annonce animée !

LE VISITEUR

Vendredi 23 novembre à 20h00

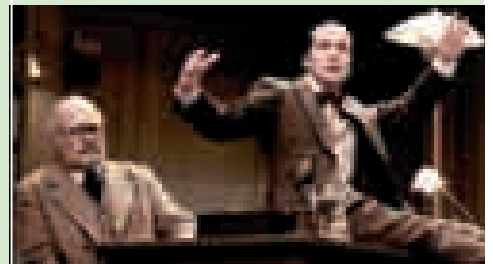

Vienne 1938 : les nazis ont envahi l'Autriche et persécutent les juifs. Par optimisme, Sigmund Freud ne veut pas encore partir ; mais en ce soir d'avril, la Gestapo emmène Anna, sa fille, pour l'interroger. Freud, désespéré, reçoit alors une étrange visite. Un homme, dandy léger, cynique, entre par la fenêtre et tient d'incroyables discours... Qui est-il ? Un fou ? Un magicien ? Un rêve de Freud ? Une projection de son inconscient ? Ou bien est-il vraiment celui qu'il prétend être : Dieu lui-même ? Comme Freud, chacun décidera, en cette nuit folle et grave, qui est le Visiteur...

Mise en scène par Gildas Bourdet et servie par quatre remarquables comédiens (Benoit Verhaert, Alexandre von Sivers, Nathalie Iaroche et Gérald Wauthia), la pièce d'Eric Emmanuel Schmitt conduit l'esprit sur des chemins escarpés, aux confins de la science et de la philosophie.

Créations Christiguy

Joillier d'Art

Mai 2007 : Lauréate de la Vitrine de l'Artisan Belge

Juin 2007 : Ambassadrice pour la Province du Hainaut au Luxembourg.



Montre Tourbillon - Tirage limité: 10 pièces.

En galerie à partir de Septembre

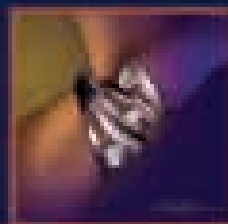

Shops - Roubaix :

69 rue de la gare

7322 Pommerehne (Be)

☎ 0032 (0)3 / 62.08.06

📧 Christiguy@skynet.be

🌐 www.Creations-christiguy.be

Ouv. - Lun - Mar - Mer : 13h30 ➔ 18h30 - Sam : 13h30 ➔ 18h00 - Jeu - Ven et tous les matins sur RDV

Super Grossou S.A.



20 rue de soignies - 7800 Ath

- Tissus
- papeterie
- cosmétique

Super Grossou
plus de retourne
plus de qualité

- matelas
- literie
- hygiène

Tel. 068/28.56.68
fax. 068/84.04.25

Email : info@supergrossou.be
website : www.supergrossou.be



Voyages DeltaSoleil

DELTA SOLEIL, LE MEILLEUR CONSEIL !

UNE ÉQUIPE DE 21 PERSONNES EXPÉRIMENTÉES AYANT SILLONNÉ LE MONDE ENTIER

Pour vous servir au mieux, profitez de notre nouveau concept. En effet, notre situation de 1er étage vous assure confidentialité et confort.

De plus, nous octroyons des réductions différentes tous les mois ET EXCEPTIONNELLEMENT, DU 5 SEPTEMBRE AU 5 OCTOBRE, 5% DE RÉDUCTION

Visitez nous | Retrouvez nous sur www.deltasoleil.be et participez à nos communications hôtes certifiées.

Rendez-vous à Ath, Grand-place 31 - tél. : 068/44 71 08
E-Mail : deltasoleil.ath@skynet.be Resp. : HELGUERS TERRY

NOS AUTRES AGENCES : BINCHE, CHARLEROI, COUVR, FLEURUS, GILLY, LA LOUVIÈRE, MONS ET NYVELLES



ENTREPRISE DE PEINTURE ET DE DÉCORATION

EMMANUEL LEFEBVRE sprl

PEINTURE INTÉRIEURE ET EXTÉRIEURE
REVÊTEMENTS DE SOLS ET MURS

Tél 068/28 52 44 - Gsm : 0495/20 65 53
RUE DE BÉTISSART, 9A - 7802 ORMEIGNIES

DEVIS GRATUIT



Ets. Despretz

Route de Lessines 222
7822 Isières
Tél : 068/28.18.42

- ▶ **Chauffage**
(agrée SOLTHERM et habilitéé GAZ)
- ▶ **Sanitaire**
- ▶ **Cuisines équipées**
- ▶ **Art de la table**
- ▶ **Décoration**
- ▶ **Electro-ménager**
- ▶ **Listes de cadeaux**

Magasin ouvert de 9H à 12H et de 13H30 à 18H30 (18H le samedi). Fermé le lundi.

LA MAISON CULTURELLE D'ATH

Concerts

MALI MALI

Samedi 22 septembre à 20h00



Imaginez plus d'une centaine de choristes et de musiciens réunis sur la même scène, à l'unisson : les chœurs à droite, la fanfare à gauche, des guitares et des percussions au centre et tout devant, Baba Sissoko, griot malien, avec son tamani... Tout ce petit village, né de la rencontre entre Baba Sissoko et Eloi Baudimont lors d'un enregistrement de la fanfare de Mourcourt, mêle le groove de couleur européenne à la musique traditionnelle malienne. Une magnifique fusion menée de main de maître par des artistes de notre région, de France et d'Italie, amateurs enthousiastes et passionnés. Le résultat est surprenant, terriblement humain et émouvant. Une expérience formidable à ne pas laisser passer !

STEPHAN EICHER

Vendredi 19 octobre à 20h00



Quatre ans après Taxi Europa, Stephan Eicher nous dévoile son Eldorado ; l'album qui marque le retour - en grande forme - du chanteur helvète est signé principalement par son compère de toujours, le romancier

Philippe Djan, mais aussi par deux figures de proue de la variété rock française : Raphaël et Michaël Furnon (Mickey 3D). Fidèle à son image de polyglotte, Stephen Eicher chante toujours en trois langues (français, anglais et suisse-allemand de son enfance) et sert le tout sur des rythmes éclectiques, mariant la pop et l'électro de ses débuts à des sonorités

US (folk, jazz, americana). Les mélodies sont singulières et accrocheuses, les arrangements intimistes et soignés. Une véritable invitation au voyage vers des contrées à nulles autres pareilles.

CHORDA

Vendredi 16 novembre et samedi 17 novembre à 20h00 au Château Burbant



Revoici les quatre musiciens qui ont enflammé la scène du concert apéro lors des derniers Sortilèges au château ! Vous retrouverez avec délectation leur swing manouche d'une incroyable force, taillé dans les standards pur souche (Django Reinhart, Stéphane Grappelli) et des compositions personnelles à couper le souffle. Ce cocktail explosif se compose d'une base rythmique (2 guitares + basse) et d'un violoniste fou et virtuose, Yves Teicher, qui transcende à lui seul l'art du violon. La folie douce de la musique tzigane, l'imagination débordante du jazzman, l'expérience des voyages, la passion pour toutes les musiques et une générosité immense, c'est tout ça Chorda.

NILDA FERNANDEZ

Vendredi 7 décembre à 20h00

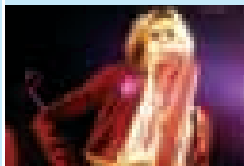

Consacré au début des années 90 avec Madrid Madrid et Nos fiançailles, Nilda Fernandez, personnage ambigu au look de gitan androgyne, semblait avoir disparu de la scène et des studios depuis plusieurs années. A présent de retour après avoir sillonné la planète (Russie, Québec, Israël, Cuba, Argentine) et mené quelques projets insolites (tournée en roulotte, écriture d'ouvrages...), le chanteur nomade nous livre plusieurs nouvelles compositions nourries de ses voyages, rencontres et passions.

Danse

ANTAKYA ACADEMY FOLK DANCE GROUP

Vendredi 5 octobre à 20h00



Dans le cadre du festival de Folklore du Hainaut occidental, venez découvrir toute la richesse des danses traditionnelles turques.

Les 150 membres de l'ensemble sont tous étudiants à l'université d'Antioche sur l'Oronte, ville prospère fondée en 300 av. JC, où se côtoient en paix depuis des siècles les civilisations juives, chrétiennes et islamiques. Pratiquant lui-même ces différentes religions, le groupe relève le défi de faire dialoguer les peuples à travers la danse, la musique et le chant. Son répertoire est varié, agrémenté de chorégraphies inédites, de parures et costumes aux couleurs chatoyantes et d'une orchestration soignée.

Expositions

JEAN MARC DONNEZ PEINTURE

Du 15 septembre au 20 octobre
Vernissage : samedi 15
septembre à 19h00

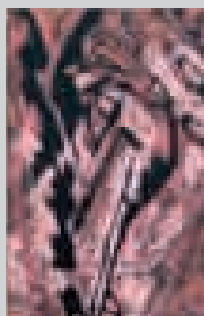

Travail sur le paysage urbain où l'artiste met en scène graffitis, tags, tatouages tribaux, dans un espace de chaos, de superposition de signes, dans une notion de forces opposées. Un signe est toujours détruit par un autre pour essayer de former une harmonie. Dans une ville, avec le temps, les pires dysharmonies arrivent à s'harmoniser...

Jean Marc Donnez utilise le bois car c'est le matériau des palissades, qui lui permet de graver ses traits pour les rendre encore plus agressifs. La matière entre les traits densifie l'aspect lourd de la lumière.

EXPO 2027

Du 31 octobre au 1^{er} décembre
Vernissage : mercredi 31
octobre à 19h

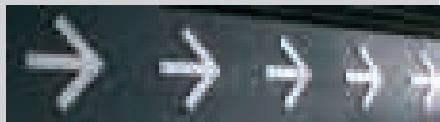

Une exposition qui s'inscrit dans le cadre du projet de sensibilisation et de conscientisation des citoyens vis-à-vis des grands enjeux de demain.

Le premier temps :
« 2027, les objets du futur »
images infographiques

Exposition collective des étudiants de la section graphisme culturel de l'École de Recherche Graphique (professeur Jean Pol Rouard). Avec la sensibilité propre à leur génération et grâce aux outils virtuels qu'ils utilisent, de jeunes adultes exprimeront la vision prospective du monde au vu des mouvements écologi-

ques, économiques, sociaux, culturels, qui agitent la planète aujourd'hui.

Le second temps :
« 2027, les objets d'un futur passé »
expo-installation

Du samedi 24 novembre au vendredi 1^{er} décembre au Centre des Arts de la Rue. L'expo s'ouvre plus activement à la participation de la population qui sera invitée à apporter des objets ou des représentations d'objets utilisés aujourd'hui mais qui, selon elle, seront obsolètes dans 20 ans. Ils seront la matière première mise à la disposition des étudiants de la section sculpture de l'École Supérieure des Arts Plastiques et Visuels de Mons (professeurs : Boris Grégoire et Luc Grossen), invités à réaliser une installation, une mise en scène, et d'autres formes d'expressions plastiques mettant en évidence la thématique du projet.

MERCÉDÈS HOTTAT PHOTOGRAPHIES

Du 9 décembre au 19 janvier
Vernissage – brunch : dimanche
9 décembre à 11h
«Présence»



Le travail de Mercédès nous entraîne vers des territoires intimes, des paysages vastes et infinis. Chaque image est un instant privilégié livré au travers d'un travail d'alchimie sensoriel et technique. Dans la profondeur de ses noirs et l'extrême douceur de ses gris, les sujets se dévoilent subtilement à notre regard. Elle saisit avant qu'elles ne disparaissent la densité ou la fulgurance de l'instant. Cette expo privilégie les diptyques, où la mise en regard de deux instants nous permet d'imaginer une lecture nouvelle, personnelle.

ATH, PLACE FORTE DE VAUBAN

Du 8 septembre au 16 décembre

Cette année, l'architecture militaire est la thématique retenue pour les Journées du Patrimoine en Belgique.

2007, c'est également le tricentenaire de la mort du maréchal Vauban (1633-1707) qui, par la construction d'une forteresse imposante, a marqué l'histoire de notre ville.

Présentation

Parmi tous les hommes au service de Louis XIV au 17^e siècle, Vauban, par son savoir-faire, par l'ampleur et la pérennité de son œuvre, figure au premier rang.

Sébastien Le Prestre, seigneur de Vauban, est né en 1633 à Saint-Léger-de-Foucheret (aujourd'hui Saint-Léger-Vauban) dans le Morvan, d'une famille de petite noblesse. Engagé en 1651, il rejoint l'armée du roi en 1653. Ingénieur militaire en 1655, il est lieutenant des gardes en 1667 au moment où il arrive à Ath.

Le roi de France le charge de fortifier la ville suite au Traité d'Aix-la-Chapelle mettant un terme à la Guerre de Dévolution. Ath se trouve, avec sa châellenie, aux avant-postes des possessions septentrionales de Louis XIV. Cela explique sans doute le soin mis par les Français à y installer une place forte solide face aux territoires contrôlés par l'Espagne.

De ce projet et de sa réalisation Vauban écrit « ... comme l'achèvement de ce projet nous fera voir une place tout à fait royale et belle au point de n'avoir point de pareille dans l'Europe, cela m'en fait passionnément désirer la construction » ou encore « ... et je me vante de vous faire ici la plus belle et meilleure place d'Europe, comme à Lisle la meilleure citadelle... ».

LA MAISON CULTURELLE D'ATH

Rendue à l'Espagne en 1678, Ath est reprise par l'armée de Louis XIV en 1697. Paradoxalement, c'est Vauban qui est chargé d'assiéger la ville qu'il a fortifiée ! La cité connaît deux autres sièges : en 1706 et 1745. Le développement économique entraîne le démantèlement des fortifications en 1852.

Actuellement, le paysage athois reste marqué par l'action de Vauban avec les fossés qui entourent le centre urbain, les trois faubourgs et l'Esplanade.

L'exposition

Ce sont des pièces exceptionnelles et, pour certaines inédites, qui illustrent le passage de Vauban et son impact sur la ville.

Outre le plan-relief réalisé par René Sansen (1967) et fraîchement restauré, des peintures, gravures et lithographies anciennes issues de musées aussi prestigieux que le Louvre ou Versailles ou encore du Musée royal de l'Armée et les Archives de la Ville d'Ath font le point sur le travail de Vauban.

Les activités annexes

Une série d'activités sont programmées autour de l'exposition :

Sam. 29 septembre 2007 : Voyage du Cercle royal d'Histoire et d'Archéologie d'Ath à Maubeuge et à Condé-sur-Escaut pour la découverte des fortifications de Vauban.

Mardi 9 octobre 2007 : Conférence Vauban et Ath (1667-1706) par Jean-Pierre DUCASTELLE à l'Université du Temps disponible

Mercredi 24 octobre 2007 : Projection du film « Molière » à 20 heures au cinéma L'Ecran, dans le cadre des Mercredis du Cinéma

Samedi 27 octobre 2007 : Conférence sur Vauban au C.R.H.A.A.

Samedi 17 novembre 2007 : Conférence

: La prise d'Ath en 1667. Analyse du tableau de Van der Meulen, par Cécile CARLIER, historienne de l'art à la tribune du Cercle royal d'Histoire et d'Archéologie d'Ath

Les animations scolaires

En complément de la visite guidée de l'exposition, des activités pédagogiques ont été conçues pour le public scolaire. Ainsi, il est possible de comparer les techniques de défense à l'époque de Vauban avec celles connues à Ath (Tour Burbant) au Moyen Age. De plus, pour les 8 – 14 ans, la naissance et l'évolution d'une ville (en l'occurrence Ath) seront analysées par la mise sur pied de la structure urbaine sur une maquette vierge. Via un jeu de rôle, les enfants recevront des directives pour créer la ville et la faire évoluer au fil du temps.

Publication

Le Cercle royal d'Histoire et d'Archéologie d'Ath consacre son prochain Bulletin bimestriel à la thématique de l'exposition avec les études suivantes : Cécile CARLIER, La prise d'Ath, 6 juin 1667 par Adam Frans Van der Meulen ; Jean-Marc DEPLUVREZ, Le siège d'Ath en 1745 par Louis-Nicolas Van Blarenberghe, Retour sur un événement ; Isabelle DERAMAIX et Adrien DUPONT, Les vestiges de la porte d'Engghien à Ath ; Jean-Pierre DUCASTELLE Vauban et Ath (1667-1706). Le catalogue est disponible à la boutique de l'Espace gallo-romain.

Où et quand ?

L'exposition est visible jusqu'au 16 décembre à l'Espace gallo-romain (rue de Nazareth, 2 – 7800 ATH) :

- du mardi au vendredi de 10 à 12 h et de 13 à 17 h
- les week-ends et fériés de 14 à 18 h

Des visites commentées sont programmées les dimanches : 16 septembre, 21 et 28 octobre, 18 et 25 novembre, 16 décembre à 15 heures.

INFO : ESPACE GALLO-ROMAIN

Rue de Nazareth, 2 – 7800 ATH
068/26.92.33 – Fax 068/28.27.63
E-mail : espace.gallo-romain@ath.be



	Visites libres	Visites commentées
Adultes	4€	6€/pers.
Seniors (+ 60 ans), Réductions	3,5€	
Groupes scolaires CF	gratuit	1€ (1h) 2€ (1h30)/élève
Groupes adultes (min. 15)		6€/pers.



Citroën C6. Elle ne ressemble à aucune autre. C'est facile à vérifier.



Regardez la nouvelle Citroën C6. Cette ligne est innovante parce que le fond a inspiré sa forme. Ce vitrage latéral au design fluide? Il est feuilleté pour un silence d'habitacle incomparable. Ce capot plongeant? Il se soulève en cas de choc avec un piéton pour lui assurer une plus grande protection. Ce pare-brise panoramique? Il sert d'écran d'affichage pour les informations de conduite, comme dans un avion de chasse. Cette carrosserie au profil aérodynamique? Elle est soutenue par une suspension active à flexibilité et amortissement pilotés pour une parfaite maîtrise de la route. Cette nouvelle grande routière vous promet des sensations nouvelles. Facile à vérifier par un simple essai.



www.citroen.be

Citroën «Best Lease»
(Leasing Opérationnel)

Citroën C6 2.2 HDi 163 ch
à pd 565€ /mois HTVA

(1) Offre Citroën «Best Lease» (Leasing Opérationnel) pour 60 mois/100.000 km réservée aux sociétés et valable en mai 2007. Prestations: amortissement et intérêts, TMC et frais d'immatriculation, taxe de circulation, entretiens, réparations et assistance à la route. Sous réserve de modification du prix catalogue ou des taxes et d'acceptation du dossier par PSA Finance. Le prix mentionné ne correspond pas nécessairement au véhicule illustré. Offre non cumulable avec les autres promotions en cours et valables chez nous. (2) Résultats de la Citroën C6 aux tests EuroNCAP en matière de protection des adultes occupants du véhicule: 5 étoiles (score maximal de 5 étoiles). Consommations mixtes (l/100km): de 6,6 à 11,2. Emissions CO₂ (g/km): de 175 à 266. Plus d'informations chez nous.

CITROËN préfère TOTAL

Donnons priorité à la sécurité.

CITROËN

VOUS N'IMAGINEZ PAS TOUT CE QUE CITROËN PEUT FAIRE POUR VOUS

GARAGE DU HAINAUT sa, Rue de Brantignies 38 - 7800 Ath
Tél : 068/27 45 45

Optique ATH
HARKSEN

BOULEVARD DE LA LIBÉRATION, 14
13000 AIX EN PROVENCE

La seconde paire de lunettes à votre vue
pour 1 euro!

avec verres blancs, teintés ou solaires
même avec verres double-foyers ou progressifs

Bénéficiez vous et votre famille de
20 % sur montures et verres*

toute l'année
avec la carte "PRIVILEGE +" gratuite

Plus de 40 ans ?

Envie de retrouver une vision parfaite ?
Essayez les nouveaux verres VARILUX

sans risque avec notre contrat d'adaptation
vous êtes séduits en 2 mois
ou nous échangeons gratuitement vos verres*

LES "TAJOS" HYPER NODE

1 monture + 2 verres
+ 1 monture + 2 verres
+ 2 yeux

150 €

TOURISME, LECTURE ET CULTURE

MAISON DE LA LAÏCITÉ DU PAYS D'ATH

Un peintre surréaliste à (re-)découvrir : Paul ROUGE.

Une œuvre caritative à soutenir : les HEURES HEUREUSES.

La Maison de la Laïcité du Pays d'Ath présentera dans ses locaux, du samedi 6 octobre 2007 au dimanche 14 octobre 2007, l'exposition du peintre lessinois Paul ROUGE. Cet ami du poète ollignois Louis SCUTENAIRE, fort inspiré par l'œuvre de René MAGRITTE, présentera toiles et dessins aux saveurs piquantes, souvent, dérangeantes, parfois, interpellantes, toujours.

Le vernissage aura lieu le vendredi 5 octobre dès 19 heures.

A l'occasion de sa première exposition personnelle en la Cité des Géants, l'artiste souhaite apporter son soutien à une association locale méritante. En collaboration avec la Maison de la Laïcité, le choix s'est porté sur l'A.S.B.L. pluraliste athoise « Les Heures Heureuses », association qui

accueille de jour, 25 personnes handicapées adultes et qui souhaite étendre ses services.

L'exposition sera précédée d'une souscription publique de deux reproductions en quadrichromie numérotées et signées par l'artiste.

Fait assez rare, Paul ROUGE inclut dans les œuvres soumises à la souscription, des grandes figures athoises de l'Histoire et du folklore : les Géants de la ducasse, Eugène DEFACQZ, l'administration communale...

Les numéros des souscriptions feront l'objet d'un tirage au sort le 12 octobre à 20 heures à la Maison de la Laïcité.

Cette tombola permettra de gagner l'œuvre originale « Hommage géant », d'une valeur de 1600 euros.

Les bénéfices engendrés par les souscriptions seront intégralement versés aux Heures Heureuses et contribueront à la mise sur pied d'un service de résidence de nuit.

Des coupons de souscription seront disponibles dès le 15 août aux endroits suivants : chez Littérath, chez la fleuriste « Jenny Flore » et bien entendu à la Maison de la Laïcité du Pays d'Ath.

A suivre aussi, le site web de la Ville d'Ath...

Pour tout renseignement complémentaire, n'hésitez pas à prendre contact avec la Maison de la Laïcité du Pays d'Ath, rue de la Poterne, 1 à 7800 Ath 068/45.64.92 – Courriel : laicite@ath.be

Dans le Jardin de Pensées : Prenons la parole !

Les débats de la saison 2007 - 2008

Ces causeries se déroulent le dimanche matin de 10h00 à 11h45 dans la salle d'exposition du Château Burbant.

PAF : 1€50

Contacts :

ANDRE Yvon - 068/447.530

TRIGALET José - 068/645.819

Dates

Thèmes

Intervenants.

16-sep-07

La sclérose en plaques.

Geneviève Tychon.

23-sep-07

La mobilité à Ath.

Christian Coulon.

3-oct-07

We feed the world ou le mar-

ché de la faim - Ciné Forum

FUGEA

7-oct-07

Se loger en milieu rural.

Françoise Ansay.

21-oct-07

Familles d'aujourd'hui, familles de demain.

FPS Tournai-Ath-Mouscron.

28-oct-07

La psychanalyse corporelle.

Catherine Berte.

4-nov-07

La situation socio-économique en Afrique.

Oswald Herman.

18-nov-07

Vers des politiques communales de santé.

Frédéric Hondekyn.

2-déc-07

La sophrologie et les relaxations dynamiques.

Marie-Thérèse Vincent.

16-déc-07

Fables et contes de Noël.

Paule Mauroy.

13-jan-08

Les dangers de l'amiante.

Valérie Voronine.

20-jan-08

Economie et développement durable.

René Moonens.

3-fév-08

La démocratie participative.

Paul Schmitz.

17-fév-08

Menaces sur les médias.

Didier Tondreau.

24-fév-08

La graphologie.

Simone Moons.

2-mars-08

Le développement touristique en Wallonie Picarde.

Raphaël De Bruyne.

16-mars-08

La violence à l'école.

Police d'Ath.

6-avr-08

Visite du musée Gallo-Romain d'Ath.

Anne-Marie Lowagie.

13-avr-08

L'anorexie.

Mme Wordon.

20-avr-08

La bio-construction.

Jean-Pol Jorion.

18-mai-08

Visite guidée du Moulin de Moulbaix.

Anne-Marie Lowagie.

25-mai-08

La fibromyalgie.

Chantal Deglas.

1-juin-08

La lutte contre le tabagisme

Dr Pierre Bruwier.

15-juin-08

Le marché de l'électricité.

Christine Steinbach.

TOURISME, LECTURE ET CULTURE

Grandes conférences athoises

Saison 2007-2008 – Le Palace à Ath

Repères pour l'Avenir

Stimuler la réflexion et le débat sur des questions cruciales pour l'avenir de la société.

Interroger l'intelligence humaine, dépasser l'analyse du court terme et imaginer pour l'avenir de multiples scénarii nouveaux.

Initiative unique, le cycle de grandes conférences athoises *Repères pour l'Avenir* a été initié en 2006-2007 grâce à l'apport de quatre brillants penseurs, traitant chacun d'une facette majeure de notre devenir :

- Jean-Luc WINGERT : La vie après le pé-trole ;
- Hugues LE PAIGE : Médias et démocratie ;
- Albert JACQUARD : Remettre en chantier le monde des humains ;
- Guy SPITAEELS : Chine-USA : la guerre aura-t-elle lieu ?

Les rapports exhaustifs de ces quatre conférences, ainsi que les échanges de vue qui s'en sont suivis avec le grand public, sont édités dans une importante publication coordonnée par Walter DE KUYSSCHE. (Voir présentation à la rubrique « Lire fait réfléchir », page ...).

Ces conférences et débats furent d'un intérêt supérieur et remportèrent un grand succès. Répondant à l'attente d'un très large public, le cycle sera poursuivi en 2007-2008, avec l'organisation de cinq nouvelles rencontres.

Pourquoi ce cycle de grandes conférences ?

Parce que nous sommes engagés dans le grand chambardement ! L'ancien monde s'en va, s'en est allé, a explosé, a volé en éclats, et l'unité s'est brisée. La société désenchantée est devenue liquide, les grands

appareils, institutions, récits et mythes intégrateurs et régulateurs traditionnels (famille et église, patrie et village, parti et syndicat, autorité et tradition, honneur, discipline et excellence...) sont tombés en miettes, le mur de Berlin aussi. Le communisme a fait faillite et la social-démocratie ne se porte guère mieux. Les Etats-Unis ont vacillé après le 11 septembre, la démocratie de la consommation a fait irruption. Les personnalités s'aplatissent, les institutions intermédiaires disparaissent, les masses délèguent leurs pouvoirs aux démagogues et aux tyrans de service, la démocratie se vide de son contenu. Les jeux télévisés amusent le peuple, les responsables politiques participent désormais aux jeux télévisuels. Le divertissement prend le pas sur la raison, le loisir sur le travail, la publicité sur l'autorité, la passivité sur l'effort, la liberté sur la solidarité, et le sens se perd ! Le monde est en état d'urgence !

La tragédie disait Camus se manifeste dans les époques de transition exceptionnelles, quand l'homme se détache d'une forme ancienne de civilisation et se trouve en état de rupture, ne trouvant pas de nouvelle culture qui le satisfasse.

Nous vivons désormais dans cet âge tragique, dans une société liquide, sans plus de repères ni d'ancrages, une société zap-peuse, surfeuse, ondoyante et flottante. Et il n'y a pas d'arche de Noé pour servir de refuge en attendant la fin du déluge. Il n'y a pas non plus de forteresses suffisamment hautes et imperméables - même si certains bâtissent des murs et des miradors partout dans le monde - pour séparer les uns des autres : les barbares des civilisés, les migrants des sédentaires, les nomades des installés, les pauvres des riches, les nouveaux des anciens, le neuf du vieux, les autres de nous.

Des penseurs avertissent : « Ce qui est en train de se passer n'est pas une simple transformation mais une véritable mutation génétique. On ne comprend rien de

ce qui est en train de se passer si l'on pense qu'on vit encore dans une civilisation solide mais agressée de l'extérieur. Nous sommes au milieu du gué et la mutation aura des conséquences féroces. Des métiers, des savoirs, des compétences, des systèmes de pouvoir entiers seront balayés. Et un monde naîtra qui aura des systèmes de pouvoir, de savoirs, des compétences et des métiers nouveaux. Nous qui sommes dans la tempête, nous avons la tâche de comprendre quelles choses de l'ancien monde seront le fondement et le début d'un monde nouveau. C'est nous qui décidons ce que nous réussirons à transporter de l'autre côté »². Mais l'on ne pourra pas tout emporter, des choses seront irrémédiablement perdues, définitivement obsolètes. Il faudra donc rebâtir du neuf, mais avec qui et avec quoi, sur quoi, pour qui et pourquoi ?

Bâtir avec les acquis d'aujourd'hui, mais aussi avec ceux de demain que nous ne connaissons pas encore. Bâtir sur ce que nous sommes et sur ce en quoi nous croyons, mais que nous ne serons plus ou ne croirons peut-être plus demain. Bâtir pour nous et pour nos descendants, pour les autres, pour tous les humains : voilà le défi qui nous est posé aujourd'hui.

« Certains prétendent que notre société est en perte de sens et de repères et que l'individualisme conjugué au relativisme nourrit les replis identitaires et disqualifie toute tentative de construction de nouvelles conceptions du progrès. »³ Nous en sommes tragiquement bien là ! C'est donc à contre-courant de ces tendances lourdes que le cycle de grandes conférences *Repères pour l'Avenir* se projette dans l'avenir et compte sur les scientifiques, sur les grands penseurs, sur les grandes voix actuelles, mais également sur la société civile, pour clarifier les nouveaux repères qui baliseront le nouveau monde, celui de demain.

TOURISME, LECTURE ET CULTURE

CINQ EXPERTS INVITES AUX GRANDES CONFERENCES

Repères pour l'Avenir au Palace à Ath

Que savons-nous du monde si ce n'est ce que nous en disent les journalistes ? Mais, marchandisation oblige, ne nous en donnent-ils pas souvent une image déformée, dénaturée ? La plupart des médias nous donnent-ils réellement des informations qui nous permettent de comprendre le monde ou ne sont-ils souvent que de simples gadgets de spectacle et de divertissement ?

Prix des places : 7€50 et 3€50 pour les étudiants. **Abonnement aux 5 conférences :** 30€ et 15€ pour les étudiants. **Infos et réservations :** 068/26.99.89 ou billet.mca@ath.be ou Accueil du Palace. **Organisation :** Maison Culturelle d'Ath, Commission Qualité de Vie et Ville d'Ath.

Lundi 15 octobre 2007 à 20h00

ET DEMAIN : LA FIN DE LA BELGIQUE ?



Francis DELPEREE

En décembre 2006, la RTBF annonçait la scission de la Belgique, créant un scandale officiel dans les milieux politiques et provoquant stupeur et tremblements chez les téléspectateurs. Pourtant, selon le sondage IPSOS de la même époque, 58% des francophones estimaient que la Belgique de demain ne serait pas différente de celle d'aujourd'hui. L'éclatement fait-il partie des scénarii à envisager froidement et ce, dans un avenir pas si lointain ? Le divorce se fera-t-il par consentement mutuel ?

Docteur en droit des universités de Louvain et de Paris, professeur de droit constitutionnel à l'UCL et sénateur, Francis Delpérée est un observateur privilégié souvent interrogé, consulté à propos des soubresauts qui assaillent la Belgique. Il apportera son analyse de la situation et estimera les chances de survie de notre pays.

En préparation ou en prolongement de cette conférence, nous vous suggérons la lecture du livre La Constitution de 1830 à nos jours, présenté en page ...

Lundi 3 décembre 2007 à 20h00

L'ENVIRONNEMENT DE DEMAIN ET LES CONSEQUENCES SUR NOTRE SANTE



Dominique BELPOMME

Comment va-t-on éradiquer le cancer alors qu'aucune amélioration significative n'est à attendre des recherches thérapeutiques ? La réponse du professeur Belpomme est claire. La seule solution est de s'attaquer aux causes et aux bonnes causes : celles qui sont en grande partie liées à la pollution de l'environnement par les produits chimiques, l'amiante, les pesticides, les dioxines, certains additifs alimentaires...

Professeur à l'université de Paris V, praticien à l'Hôpital Européen Georges Pompidou, président-fondateur de l'Association pour la recherche thérapeutique anti-cancéreuse (ARTAC) et expert auprès de la Commission européenne, Dominique Belpomme est internationalement connu pour ses travaux de recherche dans le domaine du cancer.

En préparation ou en prolongement de cette conférence, nous vous suggérons la lecture de deux livres du professeur D. Belpomme : Avant qu'il ne soit trop tard, 2007, Fayard, et Guérir du cancer ou s'en protéger, 2005, Fayard (voir prochain numéro de La Vie Athoise).

Lundi 11 février 2008 à 20h00

MONDIALISATION, CIVILISATION : QUELLES VALEURS POUR LE XXI^e SIECLE ?

André COMTE-SPONVILLE

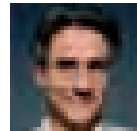

Comment vivre ? Comment être heureux ? La vie a-t-elle un sens ? Comment trouver la sagesse sans se soumettre aux religions ? A. Comte-Sponville traite des questions qui s'avèrent être les plus éternelles, il remet la quête de la sagesse au goût du jour et propose les pistes pour consolider les valeurs de demain.

Né à Paris en 1952, ancien élève de l'École normale supérieure, agrégé de philosophie, docteur de troisième cycle, André Comte-Sponville est maître de conférences à la Sorbonne. On le connaît pour ses nombreux livres, dont le plus fameux reste le Petit traité des grandes vertus.

Lundi 7 avril 2008 à 20h00

QUEL AVENIR CLIMATIQUE POUR NOTRE TERRE ?

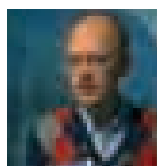

Jean-Pascal VAN YPERSELE

« Dans dix ans, il sera trop tard », lance Al Gore. Est-ce possible ? Le réchauffement climatique, est-ce donc si important de s'y intéresser ? Y a-t-il vraiment de quoi s'inquiéter ? Pourtant, on ne peut nier l'évidence, l'avenir de la planète est en jeu. Les constats sont simples et devraient conduire notre humanité à réfléchir en termes de développement durable.

Docteur en sciences physiques, climatologue et professeur à l'université de Louvain, Jean-Pascal van Ypersele est membre actif du GIEC (Groupe intergouvernemental d'experts sur le climat).

Lundi 19 mai 2008 à 20h00

LE PARI DE LA DEcroissance

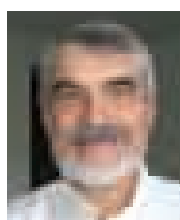

Serge LATOUCHE

La décroissance est un concept politique, économique et social, se plaçant à l'opposé du consensus politique actuel autour de la croissance économique. Il remet en cause l'idée dominante selon laquelle l'augmentation de la production de marchandises (sous forme de biens ou de services) conduit à l'augmentation du bien-être social et propose de diminuer la consommation et la production afin de respecter le climat, l'écosystème et les êtres humains.

Economiste et philosophe, professeur émérite à l'université de Paris XI, Serge Latouche est à l'heure actuelle le défenseur le plus connu de la décroissance conviviale et tente au sein de différents collectifs de conceptualiser l'après-développement.

Le lundi 19 novembre 2007 à 20h00

Les abonnés au cycle des 5 conférences seront invités à une rencontre organisée avec l'Institut Jules Destrée qui fera le point sur : **LES ENJEUX DE LA PROSPECTIVE AU XXI^e SIECLE**

LIRE FAIT REFLÉCHIR

Par Walter De Kuysche

**Ghislenghien,
tu te souviens ?**

Stéphane Delfosse et Marcel Leroy



Bien sûr, c'est un livre pétri d'émotions, l'histoire poignante d'un gars de chez nous, policier de son état : Stéphane Delfosse, affreusement brûlé à 70 % lors de la catastrophe de Ghislenghien. Tout son corps martyrisé en a pris un terrible coup.

Après presque trois ans d'un douloureux travail thérapeutique et psychologique jamais terminé, 4 mois de comas, 29 opérations, l'amour et le soutien de sa femme, de ses enfants, de ses parents et de sa famille, l'amitié des siens, Stéphane sait aujourd'hui mieux que quiconque qu'on ne voit bien qu'avec le cœur. Que la beauté intérieure est la seule qui vaille. Qu'elle donne sens à la vie, qu'elle est infiniment plus importante que l'emballage extérieur. Même si la publicité enseigne l'inverse : « être » est fondamental, « paraître » n'est qu'accessoire !

Sa première vie s'est donc terminée le 30 juillet 2004 à 8 heures 57'. Refusant de s'enliser dans la souffrance accumulée, s'obligeant à regagner progressivement son autonomie, à parler juste et vrai, à profiter à 300 % du temps, conscient comme personne de la fragilité de la vie, évitant l'indifférence, ne s'énervant plus pour les détails ou pour ce qui n'en vaut pas la peine, il se bat pour la vie – avec son fardeau ! – pour les siens, pour les valeurs auxquelles il croit. « *Au bout du chemin, même avec des handicaps, je considère que la vie est toujours aussi belle* », clame-t-il ! Quelle épreuve ! Quelle leçon ! Quel courage !

C'est un gars de chez nous, un homme jeune encore, un mari, un papa, un fils, un frère, un ami. Un modèle aussi. Un grand brûlé ne guérit jamais totalement de ses blessures. Les Athoises et les Athois liront cette histoire partagée d'un condamné à vie, avec admiration et respect. Avec fierté aussi, d'avoir un pareil gars chez nous. Merci, Stéphane Delfosse et Marcel Leroy, pour ce livre d'humanité. Qui désormais nous appartient et qui appartient à jamais aux 24 morts et aux 132 blessés.

Ghislenghien, tu te souviens ? Stéphane Delfosse et Marcel Leroy, Editions Luc Pire, 2007, 143 pages, 15 €.

Repères pour l'Avenir

Jean-Luc Wingert, Hugues Le Paige, Albert Jacquard, Guy Spitaels, Walter De Kuysche

Voici un livre à lire si vous souhaitez penser (et donc préparer) l'avenir ! Car le monde est en état d'urgence ! Alors que les bouleversements géopolitiques, économiques, scientifiques, technologiques, sociaux et culturels se précipitent, que la mondialisation et que l'émergence de la Chine, de l'Inde, du Brésil, de l'Afrique du Sud... se confirment, qu'une Europe nouvelle se modèle, que le développement prodigieux de l'informatique et des nouvelles techniques de communication culbute tout, que l'accélération prodigieuse de l'histoire nous déracine en permanence, que les repères s'en vont, que les balises anciennes disparaissent, il est indispensable d'interroger l'intelligence humaine, celle des experts et celle des citoyens, pour dépasser l'analyse du court terme et oser envisager ensemble, pour l'avenir, de multiples scénarii nouveaux.

Initiative unique, le cycle de grandes conférences athoises « Repères pour l'Avenir » a été initié en 2006-2007 grâce à l'apport de quatre brillants penseurs, traitant chacun d'une question majeure pour notre devenir. Ces conférences furent d'un intérêt supérieur et remportèrent un tout grand succès. Le livre *Repères pour l'Avenir* reprend le rapport exhaustif de ces conférences et des échanges de vue qui s'en sont suivis avec le grand public. Jean-Luc Wingert y traite de : « La vie après le pétrole ». Hugues Le Paige de : « Médias et démocratie ». Albert Jacquard de : « Remettre en chantier le monde des humains ». Guy Spitaels, enfin, de : « Chine-USA, La guerre aura-t-elle lieu » ? Walter De Kuysche a assuré la coordination de ce livre important.

Repères pour l'Avenir, Jean-Luc Wingert, Hugues Le Paige, Albert Jacquard, Guy Spitaels, Walter De Kuysche, Editions de la Maison Culturelle d'Ath, septembre 2007, 177 pages. Le livre s'obtient, soit à l'accueil du Palace à Ath, au prix de 11 € (ou seulement 8 € pour les abonnés au cycle de conférences), soit par le versement de 13 € sur le compte 776-5939540-36 de la Maison Culturelle d'Ath (frais de port et d'emballage inclus).

**La Belgique et le Congo**

Guy Vanthemsche

La Belgique et le Congo n'est pas un livre sur l'histoire du Congo mais bien, comme l'indique le sous-titre, sur les *Empreintes d'une colonie*, celles que le Congo imprima sur la Belgique. Empreintes peu marquées dans la vie intérieure et les institutions politiques belges mais importantes sur sa politique et sa position extérieure. « *Pour la diplomatie belge, le Congo a toujours représenté un enjeu majeur* », dit l'auteur qui sait bien que c'est grâce à sa présence au Congo que la Belgique est parfois apparue sur le devant de la scène internationale. (En redorant tantôt et en ternissant d'autres fois son blason). Empreintes encore,

évidemment, sur l'activité économiques belges. C'est donc à une intéressante étude de l'impact du Congo sur l'histoire politique, diplomatique et économique belge que s'adonne Guy Vanthemsche, resituant la place de l'ex-colonie dans notre histoire nationale.

Le propos est précis et parfois courageux, souvent éclairant. C'est ainsi que les pages sur l'annexion du Congo par la Belgique, en 1908, après la peu glorieuse épopée de l'« Etat Indépendant du Congo » et les mégalomaniques et anticonstitutionnels agissements de Léopold II (qui peut rougir jusqu'à l'incandescence du régime de travail meurtrier qu'il instaura là-bas) en feront tomber plus d'un cul par terre. C'est ainsi

LIRE FAIT RÉFLÉCHIR

aussi que la description du soutien de la Belgique à la sécession des riches provinces du Katanga et du Kasai, lors de l'indépendance du Congo en 1960, ainsi que l'implication belge et états-unienne dans l'élimination du Premier ministre Patrice Lumumba, indique clairement la responsabilité de l'Occident dans le très mauvais démarrage (dont les séquelles se font sentir jusqu'aujourd'hui) de l'indépendance du Congo. C'est ainsi toujours que l'attitude anticonstitutionnelle de Léopold III en 1940 et les visées annexionnistes de la France et de la Grande-Bretagne sur l'ex-

Congo belge y sont dénoncées. C'est ainsi enfin que dans le (rébarbatif) chapitre consacré au Congo et à l'économie belge, l'auteur affirme sans ambages que « *la colonisation belge fut entreprise non pour des motifs diplomatiques, religieux ou autres, mais pour faire des bénéfices [...]* ». Oui, l'action coloniale belge fut davantage le fait du grand capital et de l'Eglise que des responsables politiques belges !

Cinglantes vérités ! Un livre rempli d'informations et de bonne facture.

La Belgique et le Congo – Empreintes d'une colonie, 1885-1980, Guy Vanthemsche, Editions Complexe, 2007, 358 pages, 20 €.

Ainsi soient-ils !

A l'école de l'adolescence

Philippe van Meerbeeck

Que faire avec nos adolescents, dans cette société qui change trop vite et où la publicité remplace désormais l'autorité ; cette société de « *l'individualisme à tout crin, du démarriage, de la désaffiliation [...] de la virtualité déchaînée, de la médiatisation à tout prix [...]* » ? Comment aider les jeunes à franchir cette étape fragile de création qu'ils sont occupés de vivre, avec leurs essais et leurs erreurs, leurs réussites et leurs échecs, leurs provocations, hésitations, exubérances, folies et remises en question ?

Peut-être, suggère Philippe van Meerbeeck, en faisant comme John Keating, le prof adulé du film *Le cercle des poètes disparus*, de Peter Weir en 1989. En les poussant à laisser libre cours à leur imagination, à exprimer leur sensibilité, à affirmer leur personnalité. En les conduisant ainsi à prendre contact avec une part obscure d'eux-mêmes dont ils n'ont pas encore la maîtrise, une partie d'eux en devenir. Ce qui, dit l'auteur, ne sera pas sans risque pour certains d'entre eux ! Mais cela ne suffit pas : il faut aussi « transmettre », c'est-à-dire donner aux jeunes les moyens de penser la condition humaine : le désir, l'amour, la passion, la différence sexuelle, l'angoisse, l'échec, l'autorité, la violence, la mort, le sens à donner à la vie... Mais cela ne suffit toujours pas : il faut encore leur apprendre « *la création par le mélange des disciplines, le métissage des sources, le regard méta sur une approche des religions comparées* », etc, etc, etc.

Tâches ô combien rudes pour les parents, les enseignants et les éducateurs ! Et cependant, connaissez-vous d'autres meilleurs moyens pour aider les adolescents à sortir de leur chrysalide ? Nos jeunes sont généralement mieux que ce que nous croyons mais généralement aussi, les adultes ne savent pas comment s'y prendre... Cet intéressant bouquin, que nous vous recommandons, vous aidera précisément à sans doute mieux savoir y faire.

Ainsi soient-ils ! A l'école de l'adolescence, Philippe van Meerbeeck, De Boeck, 2077, 201 pages, 18,50. €.

La Constitution de 1830

à nos jours

Francis Delpérée



Le docteur en droit, professeur d'université et sénateur Francis Delpérée viendra le 15 octobre prochain à Ath, entretenir les participants aux conférences « Repères pour l'Avenir » du futur (ou du non-futur ?) de la Belgique (voir page ...). N'ayant pas eu l'occasion de lire *La Constitution de 1830 à nos jours*, qui peut préparer ou prolonger la conférence de ce grand constitutionnaliste, je n'en retiens pour l'instant que quelques éléments de la présentation qu'il fait lui-même d'un livre qu'il a voulu pédagogique, synthétique et démocratique.

Pédagogique d'abord. Pour le jeune électeur comme pour le citoyen moyen. « *La Belgique est complexe mais elle est compréhensible* », dit l'auteur, avant de citer le système électoral italien, la saisine du tribunal constitutionnel espagnol, le régime de financement des cultes au Royaume-Uni. Réalités d'une complexité effroyable ! Non, la Belgique n'est pas plus compliquée qu'ailleurs. Synthétique ensuite. Evitant de noyer le citoyen dans un fatras d'informations inutiles, l'ouvrage veut expliquer clairement – sans dissertation sur l'écume de la mer ! – toutes les grandes questions institutionnelles que l'Etat belge a résolues en 175 ans. Démocratique enfin. Pour Francis Delpérée « *il est urgent de réconcilier le citoyen et le pouvoir* ». La Constitution peut être un bon catalyseur. « *Les valeurs qu'elle exprime, les droits qu'elle consacre, les institutions qu'elle établit, peuvent être des sujets de discussion importants. Ils peuvent cristalliser le débat politique autour de quelques problèmes que nous avons identifiés, par exemple celui de la rationalisation du parlementarisme.* » Qu'est-ce que la démocratie et la démocratie parlementaire ? interroge le professeur. « *C'est la culture du débat. Le dialogue permanent entre les citoyens et les gouvernants* », répond-il.

Puissent ce débat et ce dialogue entre les gouvernants et les citoyens être, comme le souhaite le sénateur, éclairés, ordonnés, instruits. Ce livre d'un des meilleurs constitutionnalistes belges et la conférence qu'il donnera à Ath pourront y aider.

La Constitution de 1830 à nos jours, Francis Delpérée, Racine, 2005, 235 pages, 20 €.

32, Chée de Tournai
7800 Ath
068/28.23.08

SELEXION
IL Y A ENCORE DES HOMMES DE MÉTIER.

www.selexion.be

SON et IMAGES à ATH

32, Chée de Tournai - 7800 Ath - 068/28.23.08

Payer vos achats en 3x ou 6x au 10% avec 0% d'intérêt (sauf 6.5.M et démarques) après acceptation donnée par Comfort Card (voir TAEG en magasin)

SONY



• Chaîne micro CMT-NE250
79€
0,3€ recupeel inclus

JVC
The Perfect Experience



800 K CCD 34x zoom optique 2,7" écran LCD

• Caméscope DV GR-D740 KIT
299€
0,3€ recupeel inclus

TOSHIBA



• Portable TOSHIBA 15"
649€

SONY



• Portable Sony VAIO 15"
1299€

GARMIN



• DEJA UN GPS GARMIN A PARTIR DE
199€

2^e batterie + sac + cassette **GRATUITS**
Zoom numérique 800x - 16:9 - Stick Control pour une commande aisée - Viseur couleurs. Inclus : Batterie, lanière, câble AV, adaptateur secteur et logiciels.

brother



• IMPRIMANTE-SCANNER-COIEUR 4 couleurs
89€

Porteur 061



• PC TOUR ISTART 7005
599€

DISCOTT



• Lecteur DVD portable - DPX-1720
129€
0,5€ recupeel inclus

PHILIPS



• Lecteur DVD portable - PET707
249€
0,5€ recupeel inclus

- Lecture : DVD-vidéo, vidéo CD, S-VCD, Mpeg4, DivX, Xvid DVD ± R/RW, JPG viewer/ Kodak picture, CD-R/RW, MP3, audio CD
- Moniteur LCD 7"/17,78cm TFT
- Batterie interne Li-Polymère (2h)

- Ecran LCD-TFT 7" extra
- Reproduction : DVD+R/RW, DVD-R/RW, (S)VCD, MP3, CD-RW et JPEG
- Luminosité : 200 cd/m²
- Contraste de 250 : 1

SONY BRAVIA



• KDL 32U2000
699€

102cm Livraison et 2 ans de garantie inclus

• KDL 32P2510
• KDL 32P2530
• KDL 32S2510
• KDL 32S2530
Divers coloris
899€

• KDL 32V2500
999€

• KDL 40W2000 Full HD
1699€

OPTION : MONITEUR ECRAN LARGE 19" ACER AL 1916

219€

• Portable ACER 17" **999€**
acer

SAMSUNG

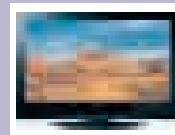

• PLASMA PS42G6H
999€

107cm Livraison et 2 ans de garantie inclus

HDMI HD

PHILIPS



• Lecteur MP3 SA-2120
39€
0,3€ recupeel inclus (jusqu'à épuisement des stocks)

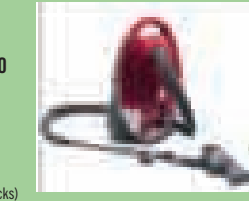

• ASPIRATEURS à partir de **39€**

- Jusqu'à 930 chansons (WMA/MP3)
- Connexion USB 2.0
- Enregistrement

Whirlpool
HOME APPLIANCES



• LAVE-LINGE LUNA 1200
399€
recupeel inclus

6 KG 1200 T/MIN Départ retardé 3-6-9h Energie A Lavage A Essorage B



• SECHE-LINGE A CONDENSATION AWZ 7460
399€
recupeel inclus

6 KG 6th sense Energie C

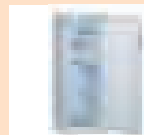

• SURGELEATEUR ARMOIRE AFG 8110
399€
recupeel inclus

BIG BOX 2 232 litres Energie A



• TABLE DE CUISSON ENCASTRABLE AKT808NE
299€

- Commandes électroniques - recupeel inclus
- 4 éléments de cuisson
- Indicateur de chaleur résiduelle
- Sécurité enfants • Dimension : 85x61 cm



• SURGELEATEUR ENCASTRABLE ARG 570/3
299€
recupeel inclus

- Volume total : 154 l
- 3 tablettes en verre
- Dimensions de niche H*L*P : 94*59*62 cm



• LAVE-VAISSELLE ENCASTRABLE ADG 8315IX
469€
recupeel inclus

A A A

- 12 couverts - 3 programmes - Aquasafe
- Indicateur niveau de sel et produit de rinçage
- Cuve et contre porte en inox
- Dimensions de niche H*L*P : 82*60*55 cm

DAEWOO



• FRIGO TABLE FR-60
159€

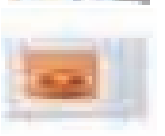

• MICRO-ONDES KOR-6Q67
59€

SAMSUNG

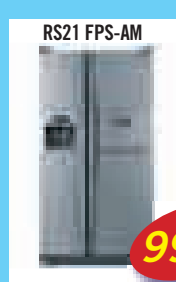

Eau fraîche No Frost Class A **999€**



LA QUALITE LEGENDAIRE « MIELE »
Bien plus accessible que vous ne le pensiez !

749€ Votre lave-linge W1512-A+ livré et installé
Ou 10x74,90 (0%) - voir TAEG en magasin



SEPTEMBRE

Ve 14-09 à 19h30

Conférence sur «le bouturage»

Animée par M. Vilain, en la salle de la Maison du Peuple, Place,4 à 7810 Maffle.

Org. : *Le Cercle Horticole de Maffle.*

Ve 14-09 au lu 17-09

Ducasse d'Ormeignies

Programme des festivités :

Ve 16-09

18h00 : ouverture de la ducasse

18h30 : salle paroissiale : vernissage de l'exposition « les 150 ans de la Royale fanfare St Ursmer (organisation : les amis d'Angélique de Rouillé)

21h30 : brûlage des marronnes de Dodol Barbecue au Marichau

Sa 15-09 Exposition les 150 ans de la Royale fanfare St Ursmer

13h00 : départ des 4 heures de cuistax

14h00 : pétanque sur la place (DF)

15h00 : concours de manille au marichau

17h00 : enlogement concours de pigeons

17h30 : mariage des géants « Dodol et Grisette »

Di 16-09 Exposition les 150 ans de la Royale fanfare St Ursmer

08h00 : 6^{ème} brocante des villageois

10h00 : animations diverses pour les enfants. Mur d'escalade, etc...

12h00 : repas sous chapiteau animé par Jo et son équipe

14h30 : promenade de 4 géants dans le village accompagnés de la fanfare des cheminots de Ath et des joyeux drilles de Charleroi

15h30 : prestation de la réputée fanfare de Mourcourt

17h30 : concert par la Royale fanfare St Ursmer

Lu 17-09

17h00 : tir à l'arc sous chapiteau Loges foraines-frites – barbecue durant tout le week-end

Org. : comité « *Les Villageois* ».

Daniel Brotcorne – 068/84.07.55.

Sa 15-09 à 10h

Concours du Roi 2007

Dans la Dendre « fil de l'Eau » à Rebaix

ou au Canal Ath-Blaton « Pont Ladrie » à Chièvres en cas de pollution ou de crue.

Org. : *Les Pêcheurs Libres de Rebaix 0494/18.34.47.*

Sa 15-09 à 19h

Soirée «scrabble»

À la Maison Verte (rue des Frères Descamps 18 à Ath) – la partie se déroule en 2 temps. La mi-temps est réservée pour se restaurer. PAF 1,30€, donnant droit à une tasse de café et ses douceurs.

Inscriptions : *Les Amis de la Nature 068/28.09.09 ou Nelly 068/28.14.89*

Sa 15-09 à 13h

7^{ème} concentration de motos

Au départ du Hall du CEVA à Ath. Randonnée de 150km Frasnes/Anvaing avec encadrement de signaleurs et liaisons radio. Prix à l'inscription par motard : 5€.

Org. : *l'A.S.B.L. « Tenir Bon », Ligue de la Sclérose en plaques. Rens. : Jean-Luc Mahieu 069/68.88.59 ou 0475/55.07.54*

Coordination : *Jean-Claude Deroux 0477/41.14.04*

Sa 15-09 à 19h

Repas de la Ligue de la Sclérose en plaques

Au CEVA, à Ath. Jambonneau braisé ou buffet fromage et animation assurée par M.A.G. Sonorisation - Dj Manu. Prix du repas : 16€ (adulte) et 8€ (enfant de moins de 12 ans).

Rens : *Jean-Luc Mahieu 069/68.88.59 ou 0475/55.07.54.*

Coordination : *Jean-Claude Deroux. Org. : l'A.S.B.L. « Tenir Bon », Ligue de la Sclérose en plaques Voir page 29*

Sa 15-09 et di 16-09

Ducasse d'Isières

Programme des festivités :

Sa 15-09

14h00 : sortie des Géants dans les rues du village accompagnés par « Marcel et ses Collégiens »

19h00 : Les Géants du village dansent sur la Place !

19h00 : à l'école communale : repas de l'Echevin Jean Luc FAIGNART et de Jean Pierre DUPONT, Echevin honoraire

Di 16-09

14h30 : Jeu de balle sur la Place. Nationale II : Isières Fraternelle, Ogy, Ellezelles

Org. : comité « *Les Amis des Géants d'Isières.*

Rens : *Philippe Rolland – 068/28 21 45*

Di 16-09 :

14^{ème} Traditionnelle ronde par les Tortues Meslinoises

À Meslin-l'Evêque, en la salle « La Couturelle ». Jogging de 15,4 et 30km. Départ à 11h. Restauration toute la journée.

Rens : *Yvan Lotens 068/57.20.72.*

Di 16-09

Concentration de « Tuning »

Sur le site du Parking des Locomotives.

Org. : *Car Design Team*

Di 16-09

Randonnée pédestre.

Renseignements auprès des guides, Martine et Marie 068/84.25.96.

Org. : *Les Amis de la Nature*

Me 19-09 de 20h30 à 22h

Soirée d'information et 1^{er} cours d'essai gratuit pour la 14^{ème} saison de danse du Diverty Dance Club.

Rendez-vous à Ath, en la salle de sports du Collège Saint-Julien (accès par la rue du Spectacle). Inscriptions sur place ce jour-là.

Rens : *divertydance@skynet.be*

Je 20-09 de 9H00 à 12H00

Permanence d'information de «l'Association Parkinson» à Ath À l'Espace intergénérationnel.

SEPTEMBRE

Je 20-09 à 19h

Reprise des activités du Club de danses de salon de Lessines-Ath, pour la saison 2007-2008, par un cours gratuit.

Rendez-vous à la salle de l'Etablissement d'Enseignement spécial, chemin de Papignies 38 à 7860 Lessines. Le club vous propose des cours de danses diverses comme salsa, tango, rock, rumba, samba, cha-cha, valse, jive, quick-step. Ce club de danses, comme près de 30 autres clubs en Wallonie, est membre de l'Association Francophone des Clubs de Danses et ce, depuis 25 ans. Les cours sont donnés par un professeur qualifié, membre de l'Union Belge des Professeurs de Danses et de Maintien.
Rens : 068/33.51.31 – 068/33.89.55 – 068/54.30.80 – 068/28.00.38

Je 20-09 à 19h (heure à confirmer)

Conférence sur

« La laïcité en Europe »

Par Monsieur Georges LIENARD (Fédération des Maisons de la Laïcité), à la Maison de la Laïcité du Pays d'Ath, rue de la Poterne, 1 à 7800 Ath.

Je 20-09 à 19h30

Conférence sur la Mort digne

À la Maison Culturelle d'Ath ; l'exposé qui traitera de l'euthanasie (interrogations et controverses) sera suivi d'un débat. Entrée gratuite.

Contact : Mme N. Lemaire, Présidente
068/28.54.24

Org. : Les Femmes du Mouvement Réformateur section Ath.

Sa 22-09 de 10h à 12h

« Foire aux Occasions »

En la salle Léon Dubois de l'Académie de Musique. Possibilité de trouver à des prix intéressants des instruments, des solfèges, des partitions, des livres de poésie et de théâtre d'occasion mais aussi un stock de solfèges neufs qui seront utilisés dans le courant de l'année scolaire.

Org. : A.S.B.L. « Les Coulisses de l'Académie d'Ath » 068/84.14.37.

Sa 22-09 à 19h30

5^{ème} Repas des Amis du Père Hennepin

À la salle paroissiale d'Irchonwelz.

Au menu : apéritif Hennepin, cochon à la broche, salade, gratin dauphinois.

Prix : 15€

Org. : Les Amis du Père Hennepin

Rés : Steingueldoir Thérèse

0496/80.30.06, Café Burban

068/28.68.09 ou Depotte Serge

0479/64.76.81.

Sa 22-09 et di 23-09

Festival des Fanfares du Pays Vert

À Mainvault, aux écoles communales.

Au programme :

Sa 22-09

De 15h00 à 18h00 :

boum des enfants pour les 5 à 12 ans.

À 20h00 :

concours de manille doté de 500€ de prix (mise 5€).

Di 23-09

Dès 12h00 :

dîner musical animé par la fanfare de Froidmont.

Dès 13h30 :

Festival des Fanfares du Pays Vert avec l'Union de Meslin-l'Évêque, St Ursmer d'Ormeignies, l'Union de Lorette, Moulbaix, Irchonwelz et l'Union St Martin.
Infos : 068.84.17.08 ou

www.fanfairedemainvault.be

Pascal Monnier 068/84.05.85

ou 0475/25.99.45.

Org. : la Fanfare Royale Sainte-Cécile de Mainvault

Sa 22-09 à 14h30

Goûter, à la salle Georges Roland

À Ath. Après-midi dansante animée par Pierre Friesmans et remise des cadeaux à tous les membres. Apéritif, tarte et café.

Contact : Oscar Laloy 068/28.22.07-

Edouard Lefebvre

068/28.39.69 – Jacques Laloy

068/65.74.07.

Org. : l'Amicale des Pensionnés Socialistes

Di 23-09

Course à pied dans les rues de la ville

Le départ sera donné à 10h au hall du CEVA et la remise des prix est prévue vers 12h30, toujours au CEVA.

Renseignements : 068/55.22.00 (André Cuvelier).

Org. : l'Union Ath-Flobecq-Athlétisme

Di 23-09 au di 7-10

Grand voyage au Canada

Org. : les Amis de la Nature

Rens : 068/28.09.09

Lu 24-09 à 20h

Conférence sur la « Société virtuelle et laïcité »

Par Monsieur Georges SAND à la Maison de la Laïcité du Pays d'Ath, rue de la Poterne, 1 à 7800 Ath.

Ma 25-09 de 17h à 19h

Collecte de sang

À l'école communale de Rebaix

Me 26-09 à 19h30

Les mérites sportifs

La Ville d'Ath et Monsieur l'Echevin des Sports Jean-Luc Faignart organisent « Les mérites sportifs » en l'auditorium de la Tour Burbant

Me 26-09 à 20h

Conférence sur le thème :

« Mais pourquoi ces enfants s'agitent-ils ? »

Animée par M. Philippe Beague, Psychologue, psychanalyste et président de l'Association Françoise Dolto. Cette conférence dont l'entrée est gratuite se déroulera en la Maison Culturelle d'Ath, Château Burbant, rue du Gouvernement à Ath.

Org. : BlaBlaBoum

Voir article en page 22

Je 27-09

Randonnée pédestre à Silly

Renseignements auprès du guide,

André Degransart 068/44.90.96

Org. : les Amis de la Nature

Sa 29-09 à 8h

Journée Truites

À Grosage à la « Fermette »

Org. : Les Pêcheurs Libres de Rebaix

0494/18.34.47

Sa 29-09 à 19h.

Buffet campagnard du

Mouvement Réformateur athois

En la Salle Despretz à Isières. Adultes : 18€. Enfants de moins de 12 ans : 10€

Rés : 068/841278, 0477/525645

ou via www.mrath.be

Sa 29-09 et di 30-09

Repas aux écoles communales

À Meslin-l'Évêque. Contact : Monsieur André Soetens.

Org. : l'Amicale des Pensionnés Socialistes section de Meslin-l'Évêque

Sa 29-09 et di 30-09

Le Club Athois « le Volant » organise un tournoi national officiel

À la salle « la Couturelle », à Meslin-l'Évêque.

Contact : Monsieur Guy Flaba.

Di 30-09

Randonnée pédestre

Avec son guide, Jean-Marc – 068/28.09.09

Org. Les Amis de la Nature

OCTOBRE

Lu 1-10 de 15h30 à 18h30

Collecte de sang

Au Home de la Roselle à Ath

Jeudi 4 octobre 2007 vers 9h

Test de la sirène d'alerte

Située sur la Floridienne Chimie.

Par la Direction Générale de la Sécurité Civile. Ce test sonore consiste, après un son discontinu, en la diffusion d'un message parlé « Attention, Attention Signal d'essai ».

Toutes les informations utiles sur le réseau d'alerte des sirènes de la Sécurité Civile sont reprises sur le site Internet www.seveso.be Un numéro 0800-94.133 est ouvert le jour de l'essai à 8h pour toutes informations complémentaires sur les essais.

Ve 5-10 et Di 6-10 à 19 h

« Raid aventure Ainsi S.W.A.T. il 2007 »

Hébertisme, Escalade, Plongée, Death-ride, Tirs...

Org : l'Amicale des Policiers Athois au collège St Julien.

Contact : Dominique Thery 068/26.62.15

Ve 5-10 au 14-10

Exposition de peinture de Monsieur Paul ROUGE

Action philanthropique : vente de

quadrichromies au profit de l'A.S.B.L. « Les Heures Heureuses », centre d'accueil pour personnes handicapées mentales adultes.

Vernissage le vendredi 5 octobre 2007 à 19 heures.

Lieu : Maison de la Laïcité du Pays d'Ath, rue de la Poterne, 1 à 7800 Ath.

Sa 6-10 à 20h

Soirée « Whist »

À la Maison Verte. Les tables seront formées sur place et changent après chacune des manches. Les manches seront jouées en 3 donnes par joueurs, soit en 12 cartés avec 4 joueurs. Les annonces se feront à la couleur, soit cœur, carreau, trèfle et pique.

Org : Jean-Claude 068/84.27.66

Sa 6-10

Repas et la remise des prix par les Pêcheurs de l'Étang Gros Pierre

Aux écoles communales, à Ghislenghien. Contact : Michel Verleyen.

Sa 6-10 et di 7-10

Escale du P902 à Ath

Les Anciens de la Force Navale et de la Marine (AFNM) Ath-Lessines vous informent de l'Escale du P902 à Ath au niveau du hangar des locomotives, parking derrière la gare. Exposition composante marine et modélisme naval, visites et navigations du P 902, libération suivant possibilités. Restauration sur place, à partir de 12h, au profit intégral des « Heures Heureuses ». Au menu, le samedi ; choucroute garnie, purée - 6 sortes de viandes ou jambonneau, au prix de 14€. Le dimanche ; pâté cuit au four, garniture, rôti de porc sauce fine champagne, croquettes et crudités, au prix de 15€.

Rés : 0479/86.02.46 ou 069/77.43.87 et paiement faisant office de réservation pour le 30 septembre au CCP 000-1760075-10.

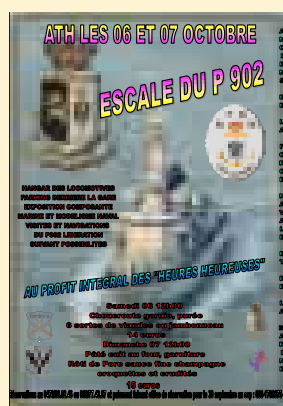

Sa 6-10 et di 7-10

Fête de la Musique à Ormeignies

Contact : Remy Wallez – 068/84.14.33.

Org. : la Fanfare Royale Saint-Ursmer.

Sa 6-10 et di 7-10

Repas de l'école libre

À Isières, aux écoles communales.

Contact : A. Desmarlières.

Sa 6-10 et di 7-10

Souper d'automne

Aux écoles communales, à Meslin-l'Évêque.

Contact : Madame Sylvie Debay 0486/09.70.69

Org. : l'association des parents de l'école

Di 7-10

15^{ème} randonnée automobile des Feuilles Mortes

Pour automobiles anciennes de plus de 25 ans et d'exception de plus de 15 ans, à Brugelette (Ecole Sainte-Gertrude, rue Gabrielle Petit).

Programme :

08h00 : Accueil des participants (café- croissants)

09h00 : Départ libre avec parcours fléché

09h00 : Départ promenade avec voiture-guide

11h15 : Arrêt +boisson gratuite

12h00 : Apéritif

12H15 : Diner – dessert

14h00 : Départ libre avec parcours fléché

14h30 : Départ promenade avec voiture-guide

15h00 : Arrêt surprise + verre gratuit

16h30 : Arrivée remise des prix- Collation +café

Prix de la journée : 25€ par personne –12€ par enfant de moins de 12 ans.

Contact, rens et inscriptions :

Emile Willain

Rue des Enfers 1 à 7941 Attré

Tél :068/45.63.69

Gsm : 0476/36.45.56

Fax :068/45.56.54

Email : emilewillain@yahoo.fr

ou Sylvia

Gsm : 0497/61.64.07

Email : sylviacloquette@skynet.be

ou JP Herman

Ch de Mons 484 à 7810 Maffle

Tél : 068/28.51.31

Gsm : 0475/42.45.31

Fax : 068/28.51.36

Email : etsjphermant@belgacom.net -

Fortis : 001 09 39 775-18

OCTOBRE

Di 7-10**Fête annuelle des rendez-vous du 3^{ème} âge**

Au CEVA à 14 h 30 le (entrée et goûter gratuit). Cars gratuits gratuits pour le retour à partir de 19 h.

Réserv : *Mr Dobbeleire* : 068/84.27.66

Mme Berte : 068/26.91.68

Ma 9-10**Cycle de découverte de différentes techniques créatives**

Tous les 2^{èmes} mardis du mois. Prix déterminé en fonction du matériel utilisé. Tout public.

Inscription obligatoire avant le 1^{er} octobre 2007.

Rens : 068/45.64.92

ou *laiciteath@ath.be*

Ve 12-10 de 16h30 à 18h45**Collecte de sang**

À la salle du Tchop à Meslin-l'Évêque

Ve 12-10 au di 14-10**Ducasse d'Irchonwelz**

Contact: *Laurent Rasmont* - 068/84.00.23

Ve 12-10 au di 14-10**Tripes à volontés****et animations diverses**

Réserv : *Café du Moulin* 068/28.44.49

(tous les jours sauf le lundi)

ou 0474/93.20.96

Ve 12-10 au di 14-10**Festivités à Moulbaix**

Contact: *Yves Dumont* – 068/28 48 74.

Ve 12-10 à 19h30**Conférence sur « les vins de fruit »**

animée par M. Strebelle, en la salle de la Maison du Peuple, Place, 4 à 7810 Maffle

Org. : *Le Cercle Horticole de Maffle*

Ve 12-10, sa 13-10 et di 14-10**4^{ème} édition de la Biennale****« les Renc'Arts de la Far ».**

Spectacles et rencontres professionnelles et festives des arts de la rue, du cirque et des arts forains. Voir page 37.

Sa 13-10 à 14h30**Tournoi de Tir à l'Arc**

Organisé par la Société Royale les Archers de Saint-Suplice en la salle « le Patronnage ».

Sa 13-10 à 15h00**Tournoi de jeu de balle**

Sur le terrain près de l'église entre les équipes : Fanfares ste Cécile de Moulbaix et Ligne.

Porteurs de Samson et Vauban.

Di 14-10 à 15h00**Défilé dans les rue du village de la fanfare et des majorette de la Royale Union Sainte Cécile de Moulbaix**

Infos Renc'Arts : 02/534.66.16 (FAR) ou 068/26.99.82 (CAR).

Voir article en page

Sa 13-10**Banquet des pensionnés**

Organisés par Mesdames les conseillères Emilie Fourdin et Tanya Vandekerckhove à partir de 12 h 30 à l'Ecole du Mont à Mainvault.

Réserv : 068/28 39 76 et 068/64 60 94 après 19 h

Sa 13-10**Repas par les Rhéto 75 A.R. Ath**

Aux écoles communales, à Isières.

Contact : *Dominique Petit*.

Sa 13-10**Repas aux écoles communales**

À Mainvault.

Contact : *Madame Tanya Vandekerckhove*.

Org. : *la Section PS de Mainvault*

Sa 13-10 à partir de 18h30**Soirée « retrouvailles »****du voyage au Vietnam**

À la Maison Verte. Apéritif, collation vietnamienne, dessert – PAF 5€

Inscriptions : auprès des Amis de la Nature, pour le 01/10/2007 au 068/28.09.09

Sa 13-10 à partir de 19h30**Election de Mister Ath 2007**

En la salle Georges Roland à Ath. Cette manifestation, créée et organisée par Philippe Durant en est à sa 8^{ème} édition. Chorégraphie et mise en scène par Olivia Vandenhende, «Miss Ath 2003». Entrée 10€. Tenue correcte exigée, la direction se réserve le droit d'entrée. Fermeture des portes à 19h25.

Contact : *Philippe Durant*, 484/21.28.93

Sa 13-10 à 19h00 & Di 14-10 à 12h00**Foire aux Moules**

Moules: 15€ Américain: 10€

- de 12 ans : 10€

Org.: *Royale Union Sportive*

de Bouvignies

Réserv. avant le 11 octobre :

Montanari : 0495/83.25.88,

Foucart : 0497/77.51.73,

Delsaut L. : 068/28.48.53,

«*Chez Fabienne*» : 068/84.12.82

Di 14-10**Journée «L'Arbre et ses dérivés»**

Rendez-vous au Relais du Fayt à 9h

– ballade dans les bois, le matin et repas, le midi.

Rens et inscriptions chez les Amis de la Nature 068/28.09.09

Me 17-10 à 19h**«L'Italien», séance spéciale dans le cadre de la Journée****Mondiale du Refus de la Misère**

En collaboration avec ART Quart-Monde, proposée dans le cadre des « Mercredis du Cinéma ».

Dès 19h : rassemblement des défenseurs des Droits de l'Homme et hommage aux victimes de la misère devant l'Hôtel de Ville d'Ath

A 19h20 : accueil et dégustation de zakouskis et verre de l'amitié au cinéma l'Ecran

A 20h00 : projection du film suivie d'une rencontre avec Georges de Kerckhove, président ATD Quart-Monde Belgique, et la cellule ATD athoise.

Cinéma L'Ecran – MCA – 068/26.99.89

Ve 19-10 à 20h, sa 20-10 à 20h**et di 21-10 à 15h30****Théâtre « Trois fois deux font sept ».**

Le Jeune Théâtre Saint-Denis d'Irchonwelz vous propose, en la salle paroissiale d'Irchonwelz, une représentation théâtrale de la Comédie de Dominique Detilloux, intitulée « Trois fois deux font sept ». Entrée : 6€ (gratuit pour les enfants de moins de 12 ans) – pas de réservation

Rens : 0475/21.96.39 ou

0474/37.08.01

Ve 19-10 à 19h**Concours de manille**

Les Pêcheurs de la Régence organisent un concours de manille, au 1^{er} étage du café « La Régence », avec la participation de plus de 10 équipes.

Lots divers et mises entièrement redistribuées.

NOVEMBRE

Di 21-10**« La Fête des Familles »**

Au Château Burbant, rue du Gouvernement à Ath. Aujourd'hui, la famille, ce n'est plus forcément « Papa, Maman et les enfants ». Les temps ont changé, les familles aussi! Enfants, parents, grands-parents, ... Venez fêter le fait que, avec vos différences et vos richesses, vous êtes une famille !

Au programme :

De 10 à 12h00 :

conférence-débat sur les changements de la structure familiale (en présence de Evelyne FAVART, sociologue à l'ULB et en collaboration avec le Jardin des Pensées).

12h00 :

pique-nique en famille (amenez vos tartines, nous offrons la soupe).

A partir de 13h30 :

ateliers pour petit-e-s et grand-e-s (contes, bricolages, dessins, arbres généalogiques,...), exposition « Familles d'ici, Familles de là », stands d'associations travaillant sur le thème de la famille, réalisation d'une fresque « Photos de famille ».

PAF : 5€ par famille (inscription souhaitée)

Rens et inscriptions :

Céline FRYCZYNSKI – animatrice régionale FPS TAM 068/26.42.05 – fryczynski.celine.fps@msho.be

Org. : L'asbl Femmes Prévoyantes
Socialistes de Tournai-Ath-
Mouscron-Comines

Di 21-10**Randonnée pédestre**

Guidée par Yvan et Mireille (gratuitement) – renseignements : 064/21.57.93
Org. : Les Amis de la Nature

Lu 22-10 à 20h**Conférence- débat sur le thème « Quel avenir pour l'humanité ? »**

Par Monsieur Albert LEROY à la Maison de la Laïcité du Pays d'Ath, rue de la Poterne, 1 à 7800 Ath.

Ve 26-10 et sa 27-10**Salon de la Jeunesse et du bien-être**

Org : AJI, AMOSA et divers partenaires associés.

Voir page 28

Ve 26-10, sa 27-10 et di 28-10**Spectacle théâtral****« BOSSEMANS ET COPPENOLLE »**

Au Palace, par La Troupe du Huit. Rés pour les abonnés, à partir du 24 septembre 2007 et pour les non-abonnés à partir du 1^{er} octobre 2007. Voir article en page...

Sa 27-10**« La Fête d'Halloween »**

À la Maison du peuple de Maffle. Parcours fléché accessible aux poussettes et aux personnes à mobilité réduite
Inscriptions : à partir de 19h. PAF : 1€ par personne.

Clôture des inscriptions : 21h

Remise des prix : 22h30.

*Rens : Sylvia DUPONT, présidente
068/84.18.01 – 0477/21.31.57*

*Org. : L'asbl Femmes Prévoyantes
Socialistes Comité Local de Maffle*

Sa 27-10 à 18h30**Soirée « retrouvailles »****du voyage en Provence**

Rendez-vous à l'Espace intergénérationnel à l'Esplanade (Ath).

Org. : Les Amis de la Nature

Di 28-10**Journée dans la Forêt de Bon-Secours**

Le matin, randonnée pédestre guidée gratuitement et l'après-midi, visite de la Maison du Parc des Plaines de l'Escaut
*Organisation par Lucile et Jocelyne
Rens : Les Amis de la Nature,
068/28.09.09*

Sa 3-11 à 20h**Soirée « Whist »**

À la Maison Verte. Les tables seront formées sur place et changent après chacune des manches. Les manches seront jouées en 3 donnes par joueurs, soit en 12 cartés avec 4 joueurs. Les annonces se feront à la couleur, soit cœur, carreau, trèfle et pique.

Org : Jean-Claude 068/84.27.66

Sa 3-11**Soirée Fluo au SPOCULO**

Organisation OPL

Di 4-11**Marche A.D.E.P.S.- 5/10/20 km**

Organisation OPL

Lu 5-11 de 15h30 à 18h30**Collecte de sang**

Au Home de la Roselle à Ath

Me 7-11 à 20h**« Mercredis du Cinéma »**

STILL LIFE, chronique mélancolique de Jia ZHANG KE (Chine, 2007, 108 min.) vous est proposée dans le cadre des « Mercredis du Cinéma » Lion d'Or au festival de Venise. Au cœur du gigantesque chantier de construction du barrage des Trois-Gorges, qui a entraîné la disparition de villages entiers, un homme et une femme partent à la recherche de leur passé, en quête de leurs amours perdues.

Cinéma L'Ecran – MCA – 068/26.99.89

Ve 9-11 à 19h30**Conférence sur le thème****« une serre toute l'année »**

Animée par M. Godeau, en la salle de la Maison du Peuple, Place,4 à 7810 Maffle

Org. : Le Cercle Horticole de Maffle

Ve 9-11 au di 11-11**Week-end randonnée dans les Fagnes**

logement au Gîte d'Etape d'Ovifat, en demi-pension – Tous les jours, sont prévues des randonnées d'environ 3 heures de marche. Prix : 62€

Rens : 0476/23.52.81

*Inscriptions aux Amis de la Nature
068/28.09.09*

Ve 9-11 à 20h et di 11-11 à 16h**Concerts à l'occasion de la fête de la Saint Martin**

Le 11 novembre, concerts organisés par le comité des Musicales de Saint Martin, en l'église st Martin d'Ath.

Cette année deux artistes athoises seront mises à l'honneur. Madame Françoise Licour, récitante bien connue, dira des textes de Arthur Masson, A, Allais...



NOVEMBRE

Mademoiselle Eve Jacobs, violoncelliste, assurera les intermèdes musicaux choisis dans le répertoire classique.

Vous êtes tous invités à cette manifestation culturelle et votre présence à l'un de ces concerts constituera un encouragement pour le comité des Musicales de St Martin. L'objectif est de récolter des fonds afin de restaurer l'orgue de l'église et lui rendre ainsi sa sonorité du XVIII^{ème} siècle. L'outil est excellent et mériterait assurément que l'on s'y intéresse, cela d'autant plus que l'acoustique de l'église est remarquable.

Samedi 10 novembre à 18 H 30, une messe solennisée sera chantée par la chorale de St Martin.

Ve 9-11 au 19-11

Exposition d'aquarelles, de peintures sur soie, laine et soie et céramique

Par Mesdames Camille Ameye, Mariette Bastien, Jeanne Goffin et Yolande Gustin. L'exposition se tient en la Salle des Pas perdus de l'Hôtel de Ville d'Ath,

Sa 10-11

Traditionnelle bourse aux jouets et au matériel de puériculture

À la Maison Culturelle athoise.

Dépôt des articles à 13h30 et vente à partir de 14h30.

Org. : la locale d'Ath de la Ligue des Familles

Lu 12-11 de 17h à 19h

Collecte de sang

À la salle du Spoculo à Ormeignies

Me 14-11 à 20h

« Mercredis du Cinéma »

TRES BIEN, MERCI, drame surréaliste d'Emmanuelle CUAU (France, 2007, 102 min.) vous est proposé dans le cadre des « Mercredis du Cinéma ».

Un couple sans histoire (Gilbert Melki et Sandrine Kiberlain) va être l'objet d'une formidable démonstration par l'absurde de la déshumanisation de notre société. Drôle et glaçant à la fois !

Cinéma L'Ecran – MCA – 068/26.99.89

Me 14-11 de 16h30 à 18h30

Collecte de sang

À l'Ecole communale de Ligne, rue de la Brasserie 92A

Me 14-11 et di 18-11

Exposition annuelle de canaris

Au CEVA, à Ath

Classement général par section : chèque de 60€ au 1^{er} ; 30€ au 2^{ème} ; et 15€ au 3^{ème} dans chacune des 14 sections.

Cadeau à chaque exposant.

Me 14 Enlogement de 16 h à 22 h

Ve 16 Vernissage à 19h30

Sa 17 Ouverture au public de 9 à 20 h

Di 18 Remise des prix à 17 h

Org : Association Hennuyère des Eleveurs de Canaris de Couleur.

Contact : Yves Soyez 0496/ 21.64.23 .- Didier Duvivier 0477/98.70.81

Sa 17-11 à 19h30

Soirée « Scrabble »

À la Maison Verte – la partie se déroule en 2 temps. La mi-temps est réservée pour se restaurer. PAF 1,30€, donnant droit à une tasse de café et ses douceurs.

Inscriptions : Les Amis de la Nature
068/28.09.09 ou Nelly
068/28.14.89

Sa 17-11 et di 18-11

Opérette « Mélanie Chérie »

Opérette en trois actes à Ath, au Palace. Le samedi à 20h et le dimanche 16h.

Contact : « l'Amicale des Acteurs du Faubourg de Tournai » Madame Nathalie Choquet - 0496/770 740.

Rés : 068/26 99 99 .

Di 18-11

Randonnée pédestre

À Bruxelles, guidée gratuitement.

Guides : Yvan et Mireille – 064/21.57.93
Org. : Les Amis de la Nature

Lu 19-11 au 30-11

Exposition sur le thème

« Les émigrants belges d'hier, un miroir pour aujourd'hui ? »

(C.I.R.E.) en la Maison de la Laïcité du Pays d'Ath, rue de la Poterne, 1 à 7800 Ath. Vernissage le 19 novembre à 21 heures. Animations scolaires sur demande.

Lu 19-11 à 19h

Conférence sur le thème

« Les émigrants belges, un miroir pour aujourd'hui ? »

Par Madame Anne MORELLI (Extension

de l'U.L.B.) à la Maison de la Laïcité du Pays d'Ath, rue de la Poterne, 1 à 7800 Ath.

Me 21-11 à 20h

TEN CANOES (150 LANCES ET 3 EPOUSES), fable de Rolf DE HEER et Peter DJIGGIR (Australie, 2006, 91 min.) vous est proposée dans le cadre des « Mercredis du Cinéma ». Prix du jury Un certain regard au festival de Cannes, Grand prix du meilleur film au festival de Gand. Les barrières du temps, de la réalité et de l'imaginaire, de la fiction et du documentaire s'estompent en partageant le point de vue des aborigènes dans ce film magique qui invite à remonter dans le passé d'une Australie mythique

Cinéma L'Ecran – MCA – 068/26.99.89.

Ve 23-11, sa 24-11 et di 25-11

Représentation théâtrale

« LES AMAZONES »

par La Troupe du Huit, à l'Auditorium de la MCA.

Rés pour tous à partir du 29 octobre 2007.

Voir page 36

Sa 24-11 à partir de 8h.

Petit déjeuner des magasins du monde OXFAM

Salle G. Roland.

Sa 24-11

Dracula Marche

A la découverte de Lucifer, Fantomas et bien sûr Dracula, par des circuits de 7 et 13 km. Départ à l'Ecole communale de Rebaix avec point de contrôle à l'Ecole communale de Bouvignies. PAF :0,75€
Org : Les Amis de la Nature

Me 28-11 à 20h

« Mercredis du Cinéma »

LA VIE DES AUTRES, drame de guerre froide de Florian HENCKEL VON DONNERSMARCK (Allemagne, 2006, 137 min.) vous est proposé dans le cadre des « Mercredis du Cinéma ».

Oscar du meilleur film étranger. Berlin-Est, années 80. Un auteur de théâtre et une actrice sont espionnés par un agent de la Stasi qui deviendra de plus en plus fasciné par le couple. Une réflexion lucide sur le passé communiste de la RDA
Cinéma L'Ecran – MCA – 068/26.99.89

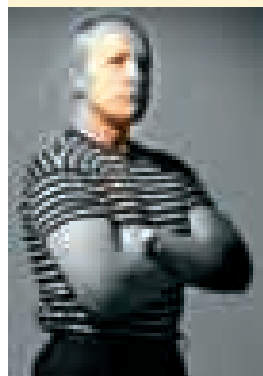
Ve 30-11**« J'suis pas un comique »**

Le one-man show de Jean-Pierre Valère arrive en force près de chez vous, à l'auditorium de la salle Burbant. Ancien médaillé Olympique d'haltérophilie (déjà ça, c'est pas une blague), après une carrière rem-

plie de voyages, Jean-Pierre s'est dirigé vers une autre passion, faire rire. Et là aussi, il soulève les foules. Son esprit est à la mesure de ses muscles : percutant, incisif, subtil et jamais vulgaire. Sa recette : prendre quelques personnages bien en chair inspirés par son quotidien, rajouter quelques talents d'imitateur, saupoudrer d'une note de musique, laissez mijoter 90 minutes. Servir chaud!

Autres dates: le 26/10 à Péruwelz et le 16/11 à Enghien.

Rens et rés : 0476/45.17.17.

Entrée: 10€ - Etudiants: 5€

Ve 30-11 à 19h30**Film sur le Chili**

Jean-Luc Fohal viendra à la Maison Verte, présenter son film sur le Chili, dernier voyage effectué.

Inscriptions auprès des Amis de la Nature 068/28.09.09

Ve 30-11 au di 2-12**87^{ème} Concours provinciaux du Hainaut d'animaux de basse-cour**

au CEVA, à Ath.

Contact : Alain Demarbaix 0473/410631.

Org. : la société de Petit Elevage « Le Gouffard ».

Voir page 28

Ve 30-11**Fête de Saint-Nicolas aux écoles communales**

À Meslin-l'Évêque.

Contact : Madame Sylvie Debay.

Org. : l'association des parents de l'école

DÉCEMBRE**Sa 1-12****Fête de Saint-Nicolas aux écoles communales**

À Mainvault.

Contact : Mme Frédérique Meulewaeter.

Sa 1-12 à 20h00**Soirée « Whist »**

À la Maison Verte – Les tables seront formées sur place et changent après chacune des manches. Les manches seront jouées en 3 donnes par joueurs, soit en 12 cartés avec 4 joueurs. Les annonces se feront à la couleur, soit cœur, carreau, trèfle et pique.

Org : Jean-Claude 068/84.27.66

Di 2-12**Fête de Saint-Nicolas de l'école libre**

À Isières, aux écoles communales.

Contact : A. Desmarlières.

Lu 3-12 de 15h30 à 18h30**Collecte de sang**

Au Home de la Roselle à Ath

Me 5-12 à 20h**« Mercredis du Cinéma »**

L'ÉTOILE IMAGINAIRE, chronique de Gianni AMELIO (France/Italie, 2007, 104 min.) vous est proposée dans le cadre des « Mercredis du Cinéma ». De Pékin à Wuhan, en train, en camion ou à pied, un ingénieur italien entreprend un périple fou pour retrouver l'endroit où a été remontée son ancienne aciérie défectueuse. Un film d'actualité, riche de sens et émouvant !

Cinéma L'Ecran – MCA – 068/26.99.89

Ve 7-12 au 21-12**Exposition de photographies de Monsieur Guy VANDERDONCKT**

À la Maison de la Laïcité du Pays d'Ath, rue de la Poterne, 1 à 7800 Ath.

Sa 8-12 à 15h**Séance de magie-jonglerie**

Au Grand Auditorium de la Maison Culturelle, pour TOUS les enfants jusqu'à 12 ans. Entrée gratuite.

Org. : l'Entité communale d'Ath de la Ligue des Familles

Sa 8-12**Goûter de fin d'année**

Aux écoles communales, à Meslin-l'Évêque.

Contact : Monsieur André Soetens.

Org. : l'Amicale des Pensionnés

Socialistes section de Meslin-l'Évêque

Sa 8-12**Goûter des pensionnés**

Aux écoles communales, à Mainvault.

Contact : Madame Tanya Vandekerckhove.

Org. : la Section PS de Mainvault

Di 9-12**Marche ADEPS**

Au départ de la salle du Blanc Moulin à Ostiches – Parcours de 5/10/15 et 20 km.

Inscription gratuite

Contact : Marie-Line Daumerie

068/28.09.09

Me 12-12 à 20h**« Mercredis du Cinéma »**

2 DAYS IN PARIS, comédie de Julie DELPY (France/Allemagne, 2007, 96 min.) vous est proposée dans le cadre des « Mercredis du Cinéma ». Coup de cœur du jury au festival du film d'amour de Mons. Les déboires d'un jeune couple franco-américain en séjour éclair à Paris. Les répliques fusent à toute vitesse dans cet autoportrait cocasse et attachant.

Cinéma L'Ecran – MCA – 068/26.99.89

Ve 14-12 à 19h**Rencontre-débat**

Avec Monsieur Pierre GALAND et Madame Eliane DEPROOST (en collaboration avec les associations laïques de la Picardie), à la Maison Culturelle d'Ath (site Burbant).

Ve 14-12 à 19h30**Conférence sur le thème****« bambous et graminées »**

Animée par M. Populaire, en la salle de la Maison du Peuple, Place,4 à 7810 Maffle

Org. : Le Cercle Horticole de Maffle

Sa 15-12 et di16-12**Week-end en Champagne**

Rens.: 068/28.09.09 (Les Amis de la Nature)

DECEMBRE

Di 16-12 à 14h30

Goûter de Noël

À la salle Georges Roland, à Ath.

Contact : Oscar Laloy – 068/28.22.07.

Org. : L'Amicale des Pensionnés
Socialistes

Me 19-12 à 20h

« Mercredis du Cinéma »

LES CHANSONS D'AMOUR, comédie musicale de Christophe HONORE (France, 2007, 100 min.) vous est proposé dans le cadre des « Mercredis du Cinéma »

Cinéma L'Ecran – MCA – 068/26.99.89

Je 20-12 de 9H00 à 12H00

Réunion d'information de

« L'Association Parkinson »

À l'Espace intergénérationnel, à Ath.

Sa 22-12

Tournoi de mini-foot

Au CEVA, à Ath. Contact : Pierre Dugaillez.

Org. : Jeunesse Sportive Isiéroise

Me 9-1 à 19h

« Mercredis du Cinéma »

LES CHANSONS D'AMOUR, comédie mu-

sicale de Christophe HONORE (France, 2007, 95 min.) vous est proposée dans le cadre des « Mercredis du Cinéma ».

La vie, l'amour, la mort traversés par un tourbillon de chansons magistrales signées Alex Baupain. Un hommage enchanteur et enchanté aux Parapluies de Cherbourg !

Cinéma L'Ecran – MCA – 068/26.99.89

Envoyez dès à présent le programme de vos activités (de mi-décembre à fin mars) afin de figurer dans la prochaine Vie Atoise:

Administration communale, Service communication, rue de Pintamont 54 à 7800 Ath
ou vie.athoise@ath.be

ou info@ath.be

ou par téléphone au 068/26.92.86



NOUVEAU À ATH !

Achat & vente de voitures d'occasion



- **Nous achetons 20% en plus du prix à l'argus toutes voitures et camionnettes à partir de 1991**
- **Nous vendons toutes marques avec 1 an de garantie**

Chaussée de Tournai 103
7800 ATH

Tél : 068/28 33 33

Fax : 068/28 33 40

www.star-autos.com

info@star-autos.com

Membre de Fédérauto

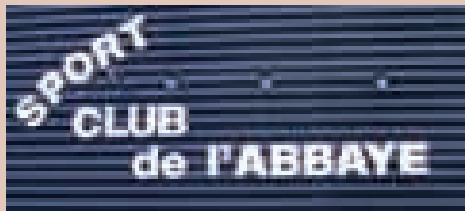

SPORT CLUB DE L'ABBAYE

19 Chemin des Peupliers - 7800 Ath 068/28 71 33
www.sportclubdelabbaye.be



TENNIS DES PEUPLIERS

2 terrains couverts en moquette

Abonnement hiver - 6 mois

Location horaire

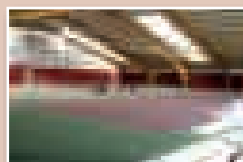

ECOLE DE TENNIS

Cours tout l'hiver - 6 mois

Du mini terrain au niveau compétition

Inscription
avant le 20/09

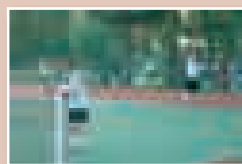
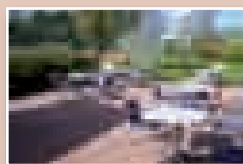

SQUASH DE L'ABBAYE

Le sport et l'amusement

Location de matériel

Terrains disponibles de 10h à 22h

$1/2$ h de jeu à partir de 2,50 €

Réservation au 068/28 71 33

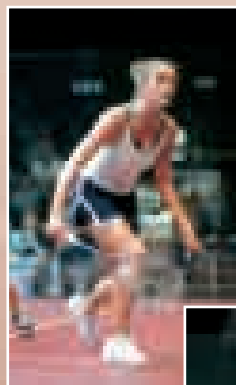

AVIP-ATH

C'est géant

Concessionnaire officiel



Vente et entretiens
de véhicules neufs

•
Occasions garanties

•
Carrosserie agréée
toutes assurances

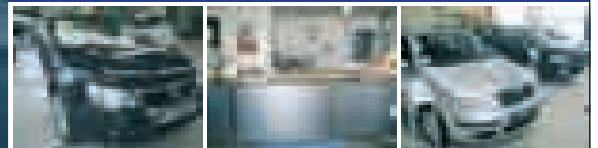

AVIP - Ath • Rue des Près du Roy, 17 - Zoning II • 7800 ATH

Tel 068/26 41 41 • Fax 068/84 00 46

Email info@avip.vw.be - info@avip.skoda.be • Site www.vw.be/avip - www.skoda.be/avip

ABM
Assurances & Finances
Braeckmans & Leleux

Athois au service des athois : nous trouvons
TOUJOURS la meilleure solution !



Assurances

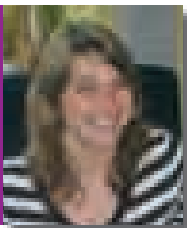

Stéphanie
Sinistre

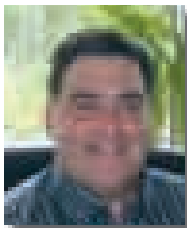

Olivier
Direction

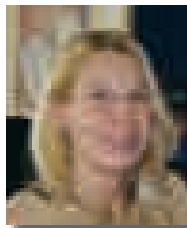

Laurence
Production

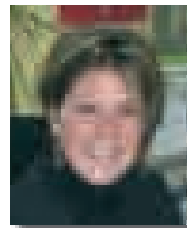

Marie
Secrétariat

Finances

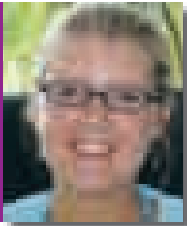

Jennifer
Prêt

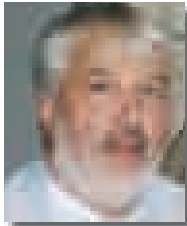

Thierry
Direction

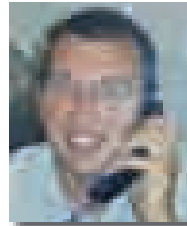

Christophe
Placement

- Profitez de nos nouvelles conditions : jusque - 25 % de réduction !
- Devis et étude de vos assurances **gratuits**, sans engagement !
- **Courtier indépendant** : nous sélectionnons ce qui vous convient le mieux sur le marché
- Tous les **services bancaires** à votre disposition avec **AXA**.

ABM Finances et Assurances
Place de la Libération 12
7800 ATH
Parking aisé

Tél : 068/28 17 35
E mail : info@abmulti.be
jennifer.desmarlières@axa-bank.be
Site internet : www.abmulti.be

Heures d'ouverture :
Lundi de 9h00 à 12h30.
Mardi au vendredi:
de 9h00 à 12h30 et de 14h00 à 17h30.
Et sur rendez-vous.