

# LA VIE ATHOISE

BULLETIN COMMUNAL

Mars 2012

Trimestriel

# 124

**Campagne de  
propreté:  
Ramassage  
exceptionnel  
des encombrants**

**Ath:  
Commune Maya**



**L'entretien de  
notre cité:  
notre priorité**



**Agenda 21:  
Présentation des  
groupes projets**



**PARTAGEONS NOS VISIONS DU FUTUR ET CONSTRUISONS L'AVENIR**

★ [WWW.ATH2030.BE](http://WWW.ATH2030.BE) ★

Infos : Maison Culturelle d'Ath : 068 26 99 99 - [mca@ath.be](mailto:mca@ath.be) - [www.maisonculturelledath.be](http://www.maisonculturelledath.be)

# Outlet Textile

*La douceur à prix coton*

LINGE DE MAISON

Tout pour la cuisine, la table, la salle de bain  
et le lit dans les plus grandes marques belges  
et à prix imbattables

**NOUVEL HORAIRE**

Ouvert tous les mardis, jeudis  
vendredis et samedis de 9h à 18h

**UN CADEAU VOUS EST  
OFFERT\* DU 17 AU 31 MARS**

\* à l'achat de minimum 25€

Durant la foire d'Ath, nous restons à votre disposition dans notre magasin aux horaires normaux.  
Gasotec SA | Ch. Preùscamps 8 - 7822 Meslin L'Eveque | Sophie.verbeke@gasotec.be  
Tel : 0496 23 82 91 - [www.outlettextile.be](http://www.outlettextile.be)



www.outlettextile.be

# dhaene.be



Chemin des Skippes 67  
7822 Ghislenghien  
☎ (068) 25.03.25

Nouveau Q3



## SOMMAIRE

# SOMMAIRE

- p: 5 à 25 Travaux et environnement**
- Isières, rénovation complète du restaurant et de la salle de gym
  - Meslin, nouvelle maison pour les enfants
  - Gibecq, un petit village qui vit
  - L'accueil des cyclistes au centre-ville
  - Evolution de la population athoise
  - Des nouvelles du Tardin à Moulbaix
  - Ath commune Maya
  - Ath Pays vert... Ath Pays propre
  - Campagne de compostage
- p: 27 à 35 Economie et emploi**
- Nouveaux commerces
- p: 41 à 55 Dans ma Ville**
- Un habitant de Villers-St-Amand est maintenant cardinal
  - Autorisations pour les festivités et terrasses
  - 35 ans pour Rénovation: Ducasse de la Fête des Mères déménagement
  - Foire commerciale de Printemps
  - Baptême de Baudouin IV
  - Lari en téléchargement pour la Palestine
  - Ducasses et manifestations
- p: 57 à 67 Citoyenneté**
- Agenda 21: présentation des groupes projets
  - Festival de l'Art et du Végétal
  - Ath 2030
- p: 57 à 67 Jeunesse, social et sécurité**
- AJI a déménagé
  - Chasse aux oeufs
  - La maison pour tous
  - La Babillarde engage
  - Taxi social du Pays d'Ath
  - C'est arrivé près de chez nous
  - Avez-vous droit à une allocation de chauffage?
  - Le Conseil consultatif des aînés vous informe
  - Stages enfants
- p: 69 à 87 Tourisme, lecture et culture**
- Laissez-vous guider par Baudouin IV
  - Déclit gratuit
  - Nouvelle "mise au tombeau"
  - Le Bibliobus
  - La Maison culturelle d'Ath
- p: 89 à 96 Agenda**

## LA VIE ATHOISE

BULLETIN COMMUNAL

34<sup>ème</sup> année – Trimestriel – N° 124 – Mars 2012

Editeur responsable: Jean-Pierre Denis

Service Communication:

Luc Van den Eynde, François Minet

Ont collaboré à la réalisation de ce numéro

Nadine Berte - Jessica Bonenfant - Adrien Degavre - Véronique Desmet - Laurent Dubuisson - Dominique Dupont - Marc Duvivier - Axel Foucart - Séverine Hansart - Baptiste Hottekiet - Bienvenu Kwala - Virginie Labrique - Marc Lacman - Aurélie Lambert - Simon Leunis - Corine Malice - Mathieu Mallet - Catherine Monfort - Muriel Talma - Thomas Van den Bril

Réalisation et mise en page

Fred Cobaux / Kathy Lecocq  
Avenue Jouret, 39 - 7800 Ath  
0475/86.45.95 - 068/84.24.75

Réservation d'espaces publicitaires:

Luc Wautié - 0475/51.49.74

Photos

Frédéric Delforge (Leuze) - Dominique Dupont (Nord Eclair) - François Minet - Jocelyn Flament (Office du Tourisme) - Luc Van den Eynde

Pour recevoir La Vie Athoise

La Vie Athoise sort habituellement 4 numéros par an: mi-mars, mi-juin, mi-septembre et fin novembre.

- Elle est distribuée gratuitement dans toutes les habitations de l'entité.
- Des exemplaires gratuits sont disponibles à l'Office du Tourisme et à l'Administration communale d'Ath.
- Les amies et amis d'Ath qui n'habitent pas l'entité, peuvent s'abonner aux dix prochains numéros de La Vie Athoise. Il suffit de verser 10€ au compte 091-0003570-10 de l'Administration communale de et à 7800 Ath, en indiquant lisiblement et complètement son nom et son adresse, et en mentionnant: "Abonnement à La Vie Athoise". Si le paiement est fait pour un tiers, il y a lieu de le communiquer très clairement.
- La Vie Athoise est également accessible sur le site Internet de la Ville d'Ath: [www.ath.be](http://www.ath.be)

### Pour publier vos communiqués dans LA VIE ATHOISE

#### Le prochain numéro de La Vie Athoise sortira mi-juin.

- Les associations peuvent nous faire parvenir l'annonce de leurs activités publiques qui se dérouleront entre mi-juin et fin septembre 2012. Nous les publierons gratuitement.
- Les indépendants, chefs d'entreprises et commerçants peuvent nous communiquer la création ou l'extension de leur établissement local. C'est également avec plaisir que nous répercuterons gracieusement ce type d'information.

Les manuscrits et photos ne sont pas rendus

Contact: 068/26.92.86 ou [vie.athoise@ath.be](mailto:vie.athoise@ath.be)

Envoyez-nous vos informations pour le 8 mai au plus tard.

Ce bulletin est réalisé par la sprl REGIFO Edition  
rue St-Roch 59 — Fosses-la-Ville

Nous remercions les annonceurs pour leur collaboration à la parution de ce trimestriel. Nous nous excusons auprès de ceux qui n'auraient pas été contactés.  
Si vous souhaitez paraître dans le prochain numéro,  
contactez-nous au 071/74.01.37 ou laissez au 071/71.15.76.

Votre conseiller en communication, Mr Luc Wautié - Gsm 0475/51.49.74 - se fera un plaisir de vous rencontrer.  
[regifo@skynet.be](mailto:regifo@skynet.be)

# Le regard neuf sur la cuisine équipée

**eggo**  
KITCHEN HOUSE

la cuisine de ma vie



conditions  
BATIBOUW 2012

offres  
sur mesure  
+  
montage  
gratuit!

ouverture exceptionnelle  
les dimanches 18 et 25 mars

**ATH**

Tél. 068 64 53 55

- Zoning des Primevères II

- Rue des Prés du Roy 19 A

- ath@eggo.be



## TRAVAUX

### Isières: rénovation complète du restaurant scolaire et de la salle de gym



C'est donc une excellente nouvelle pour les associations locales qui sont particulièrement vivantes dans ce village et qui utilisent fréquemment la salle pour des réunions et banquets.

Les menuisiers ont installé un nouveau plafond sur une surface de 250m<sup>2</sup>.

L'éclairage énergivore a été remplacé par une installation plus économe. Le bâtiment a été isolé totalement, et les peintres sont intervenus pour raviver les couleurs de la rotonde et de la salle polyvalente.

Les ouvriers communaux, sur les conseils des animateurs de la société de la Royale Fraternelle Isières ont implanté un nouveau fronton à proximité de la plaine de jeu.

### Ormeignies: gros succès

L'école d'Ormeignies rencontre un grand succès auprès des enfants et parents du village et d'ailleurs.

Là comme ailleurs, l'enseignement de grande qualité, et les services, répondent aux besoins des uns et des autres.

Des nouveaux locaux pour l'accueil de la petite enfance ont été dessinés par le bureau d'étude de la Ville.

Les ouvriers maçons, les électriciens... vont réaliser l'investissement dans la cour de l'école.

Ce projet sera réalisé pour les grandes vacances.

Ainsi, une nouvelle classe sera aménagée dans les anciens locaux de la petite enfance, pour la maternelle.

Une classe primaire sera également agrandie.

La façade en briques où s'inscrit la porte de l'ancienne poste sera déjointoyée puis rejointoyée par une entreprise privée.

L'humidité des murs sera traitée.

Il restera alors à remplacer quelques châssis et portes pour économiser de l'énergie.

Enfin, depuis quelques jours, tous les locaux ont été isolés par les ouvriers communaux, assurant ainsi un gain énergétique important.

### Meslin: Nouvelle maison pour les enfants



La Ville a acheté en 2008 une maison située rue Centrale, face à l'école, afin de loger des classes.

La maison des enfants connaît toujours un succès grandissant, et ses locaux deviennent trop exigus.

La population scolaire est elle aussi toujours en augmentation depuis quelques années. C'est le résultat d'un travail exemplaire réalisé par l'équipe éducative et parascolaire.

Ainsi, la cuisine, animée par deux cordons-bleus 4 étoiles connaît un succès exceptionnel. Les repas y sont équilibrés

et bien fournis. C'est d'ailleurs la boucherie du village, les établissements Pottiez, qui livre la viande présentée au menu.

Tout cela crée des conditions favorables au succès.

Un projet d'aménagement dans la maison située rue Centrale d'une maison pour les enfants de moins de 2,5 ans a été étudié par le service technique, et plus spécialement par Xavier Dubois, jeune ingénieur musicien, vivant depuis toujours dans ce village.

Ce projet a été approuvé par le Conseil communal et sera réalisé dans les prochaines semaines.

Cette nouvelle maison pour les enfants sur 130m<sup>2</sup>, accueillera jusqu'à 15 petits.

A l'étage, une belle classe sera aménagée, le tout étant parfaitement isolé et chauffé, grâce au gaz naturel de ville.

Ainsi, les locaux utilisés aujourd'hui pour les petits, seront libérés et disposés pour devenir une très belle classe maternelle complémentaire.

Un investissement indispensable pour le bon accueil, l'éducation et l'enseignement de la jeunesse meslinoise.

## Meslin: un chancre disparaît



Voici un peu plus de deux ans que la Ville est confrontée à une situation qui ne peut plus durer, avec cet immeuble en ruine qui menace de s'écrouler, le long de la Chaussée de Bruxelles à Meslin l'Évêque, au croisement avec la rue principale du Village (Place).

sée de Bruxelles à Meslin l'Évêque, au croisement avec la rue principale du Village (Place).

## Gibecq: un petit village qui vit



L'association locale, présidée par Monsieur Vankeerbergen, aidé par les Gibecquoises et les Gibecquois anime avec beaucoup de succès le village et ses infrastructures.

Les salles sont toujours occupées. A l'initiative de Monsieur Jean Frison, une conférence sur "l'Autonomie fourragère et alimentaire pour sauver nos fermes paysannes et les rendre les plus autonomes possible" a rencontré dernièrement un vif succès.

Ce débat-information a permis de rappeler, combien il est important pour les agriculteurs de devenir de plus en plus autonomes tant en amont qu'en aval, pour permettre à leur ferme de survivre.

Madame Visser, professeur au service d'écologie et des systèmes de production

végétale de l'ULB a souligné le fait que nous devons protéger l'agriculture si nous voulons protéger la nation.

Il arrivera un jour où le pétrole ne sera plus présent et nos terres seront épuisées. Nous devons penser à travailler autrement. Cinq agriculteurs (M. Jacques Faux, Benoît Frison, Francis Delmée, Julien Raucq, Dany Dubois) ont témoigné et ont démontré qu'il est possible de sauvegarder nos fermes paysannes en faisant de la vente directe au sein de leur exploitation (beurre, crème glacée, yaourt), en limitant l'utilisation de pesticides, en utilisant les mesures agro-environnementales (tournières et bandes enherbées).

Bravo à Monsieur Jean Frison et ses collaborateurs. Ath et Gibecq resteront des terres d'avenir.

La conciliation patiente et longue n'a pas abouti. Les propriétaires étant en difficulté, au vu des risques encourus par les passants et usagers de la route, la Ville a décidé de prendre les choses en mains et de procéder à la démolition de cette habitation, afin de rendre au village de Meslin, une entrée digne et propre.

Les décisions sont prises et les démarches bien avancées, l'exécution devrait pouvoir s'opérer en ce début de second trimestre.

## Les chantiers du printemps

Dans quelques jours, le printemps météorologique nous reviendra. De nombreux chantiers, petits et grands, amélioreront le cadre de vie des athoises et des athois. Nous vous invitons à les suivre, les évoquer, et à faire savoir à l'Echevin de la régie, Monsieur Bougenies, ou au responsable des services là où nous pourrions encore faire mieux.

## Arbre: les trottoirs

C'est pour très bientôt, les entreprises ont déposé leurs offres. Le marché sera réalisé en juin ou août prochain. Ainsi une meilleure sécurité sera aménagée pour les piétons qui gagnent les écoles ou l'arrêt de bus tout proche à partir de la place.

## Villers-Notre-Dame

Les peintres ont profité de la période hivernale pour rénover les locaux de la petite maison communale au fond de la place près de l'église, magnifiquement entretenue par les Sœurs. Bientôt les façades seront nettoyées, donnant ainsi à ce joli bâtiment un aspect propre avec des couleurs chatoyantes.

## Petit casino

Le vaste chantier d'aménagement d'une placette et de la rue de Messine a débuté. Il sera terminé en juin prochain. Rendez-vous est donné pour découvrir ce beau petit coin au début de l'été.

## Evolution de la population athoise

Aujourd'hui 28.500 habitants vivent sur le territoire dans les villages, faubourgs et centre-ville.

En 20 ans, le chiffre de la population a augmenté de plus de 20%. A l'avenir, les établissements publics seront-ils suffisants pour accueillir davantage d'habitants? Les estimations de nos services permettent d'assurer que la population peut atteindre une trentaine de milliers de personnes vers les années 2025. Mais qui sont ces nouveaux arrivants?

Très bonnes nouvelles: depuis 6 ans, les nouvelles constructions et les rénovations de logements sont à mettre à l'initiative de 72% des ménages d'Ath et des communes voisines. 18% de logements nouveaux ou rénovés ont été achetés par des habitants des communes éloignées d'un maximum de 15 kilomètres, 8% des nouveaux habitants viennent du reste de la province, 2% viennent du Brabant Wallon, de Bruxelles, ou de l'une ou l'autre province néerlandophone. Certains prétendaient qu'il n'y aurait plus de place pour les athois. L'analyse réalisée par nos services rassure. Les athoises et les athois, ceux de l'arrondissement d'Ath sont et restent solidement attachés à leur terroir. Enfin, nous avons interrogé les quelques sociétés qui construisent des maisons unifamiliales et des appartements: là encore c'est une belle surprise. Ces bâtiments, qui sont en cours de construction ou qui seront érigés dans les prochains mois, font déjà l'objet de promesses d'achat signées par quasi 100% des habitants de l'arrondissement. Cette situation conforte ceux qui disent qu'il fait bon vivre à Ath, cité des géants.

## Des nouvelles du Tardin à Moulbaix

Le Collège communal et le Conseil ont désigné l'Intercommunale Ipalle pour étudier et préparer les travaux de lutte contre les inondations le long du Tardin dans sa traversée d'Autrepre et de Moulbaix. En août et septembre prochains, ils feront l'objet d'une demande de prix. Les subventions seront demandées à la Région wallonne en vue de financer une grande partie de ces travaux estimés à près de 150.000 €.

## Ghislenghien: la crèche et les voiries



L'hiver a été court, mais rude.

Au coin de la rue des Bergeronnettes, la construction d'une crèche est en cours.

L'ouverture de cette infrastructure est prévue pour début septembre, à la grande satisfaction des parents et enfants qui fréquenteront ces magnifiques installations.

Les voiries intérieures de la zone économique, aménagées il y a plus de 30 ans, supportent un trafic de plus en plus important.

Avec Ideta, nous avons constaté que certaines bandes de roulement, leurs accotements et éclairages étaient en mauvais état.

Dans un premier temps, la Ville, ses citoyens... auraient dû supporter le financement de ce lourd investissement de près de 3 millions d'euros.

Nous nous sommes tournés vers M. Marcourt, Ministre de l'économie et son Chef de Cabinet adjoint, Mme Ludivine Gauthier.

Il a plu au Gouvernement wallon de prévoir ces investissements à échelonner sur 3 ans.

Ath et la zone économique de Meslin-Ghislenghien, pourront compter sur une intervention très importante de la Région wallonne pour la route, les trottoirs, la piste cyclable et l'éclairage.

Ideta étudie les cahiers des charges relatifs à ces investissements. Qu'ils soient remerciés pour la promptitude de leur intervention.

Le premier chantier qui concerne le tronçon entre la chaussée de Grammont et la société Ferrari est attendu pour le 4ème trimestre de cette année.

Ainsi, les entreprises disposeront de moyens de communication correspondant à leurs souhaits. Les piétons et cyclistes seront en sécurité, et la convivialité sera également de mise avec les plantations et un éclairage économe d'énergie.

Les citoyens ne seront que peu mis à contribution pour financer ces investissements.

## Au centre ville et dans les faubourgs

Les brosses communales circulent, les ouvriers de la propreté publique parcourent les rues, en prélevant ça et là les trop nombreux déchets abandonnés par des promeneurs peu respectueux de l'environnement. Les avaloirs sont vidés régulièrement. On sent comme un bon air de printemps.

Si vous constatez près de chez vous l'un ou l'autre endroit souillé, nous vous invitons à le faire savoir en téléphonant au 068/26.91.10 ou en adressant un mail à mduvivier@ath.be. Les mesures seront prises pour rétablir une propreté bien méritée.

## TRAVAUX

## Centre-ville: l'accueil des cyclistes



Afin d'accueillir au mieux les cyclistes en centre-ville, une quarantaine de supports pour vélos sont en cours d'installation. Ce mobilier permettra à chacun de déposer son vélo et de le fixer avec un cadenas. Vous pouvez déjà retrouver ces supports au Marché aux Toiles, sur la Place des Capucins, au Marché au Lin et à d'autres endroits encore. Les sites d'implantation ont été choisis en concertation avec des cyclistes circulant régulièrement au centre-ville, afin de répondre au mieux à leurs besoins. Nous espérons que ce nouveau mobilier incitera les citoyens à utiliser les modes de déplacements doux en centre-ville.

## Grosses offensives hivernales

Les services communaux étaient à l'œuvre avec un matériel complémentaire et performant, des stocks de sel de déneigement, une bonne organisation du travail. Ils ont pu réagir comme il le fallait. Nous avons enregistré une intervention pour

une aide complémentaire. Bonne nouvelle: le Ministre Furlan, responsable des communes et Provinces, a informé le Collège communal qu'il accordait des subventions très importantes pour financer les travaux de remise en état de nos voiries ainsi que

sur le territoire d'un bon nombre de villages. Au centre ville, les rues de la station, de l'Abbaye, etc... seront recouvertes d'un nouveau tapis de sol pour apporter une meilleure sécurité aux utilisateurs et améliorer l'environnement des riverains.



## Autrepepe: l'église

Deux façades de l'édifice ont été "déjointoyées" et traitées au cours des dernières années. Il est temps d'intervenir sur les autres façades. Le projet de déjointoiment et de rejointoiment de ces espaces a été présenté à l'initiative du Collège communal et approuvé par le Conseil. Dans les prochains jours, les entreprises déposeront leurs offres. Travaux prévus dans le courant de cette année. Les crédits nécessaires au financement sont approuvés au budget de l'année en cours.

## Meslin: cloches rénovées

Les cloches ont été rénovées, équilibrées par la société Meridiaan. De nouveaux marteaux ont été installés. Le mécanisme révisé et graissé, les cloches recommencent leur mélodie bien connue des habitants du village.

## Gibecq: Un visage neuf pour la plaine de jeux

La plaine de jeux nécessitait un entretien et une extension de ses petits équipements. Les aménagements sportifs ont été rénovés.

Ainsi, la Ville participe à la revitalisation de l'endroit.



## Isolation des bâtiments communaux

Cet hiver, des centaines de m<sup>2</sup> d'isolant ont été placés à Mainvault, au faubourg de Mons, à Moulbaix, à Ormeignies, à Meslin, Rue Léon Trulin,... Nous nous inscrivons ainsi dans un cadre de développement durable respectueux de l'environnement. Ces investissements seront complétés prochainement par le remplacement des châssis et des portes de l'école Georges Roland et du faubourg de Mons.

## Faubourg de Bruxelles

La maison de l'enfant a enfin ses installations en ordre de marche. Les ouvriers chauffagistes, sanitairistes, les menuisiers... avec les conseils de leurs responsables, sous l'œil attentif de la direction et de l'échevine Madame Leclercq, ont investi avec succès les lieux d'accueil et d'animation des bambins du faubourg.

## Ostiches: bonne nouvelle pour la Place

Une partie du pavage a été rénovée. La seconde partie le sera prochainement, assurant ainsi le maintien en bon état de cette belle place qu'envient les habitants des communes voisines.

Ostiches est un magnifique exemple de revitalisation rurale. Souvenons-nous de la collaboration entre la Société Wallonne du Logement, l'Habitat du Pays Vert, la Ville et le secteur privé.

De nombreux ménages se sont installés autour de la Place, au cœur du village. C'est un bel exemple d'urbanisation réussie, car nous avons là évité l'urbanisation en rubans.

L'aménagement de la salle Marcel Delcuve, utilisée par l'école libre du village, la rénovation du moulin, l'aménagement de la Place, l'entretien extérieur et intérieur de l'église, l'apparition d'un restaurant, l'aménagement de la Taverne du St-Pierre, la renommée de la boulangerie et de la boucherie, la banque tenue par M. Delmée, l'animation du club de foot local présidé par M. Dubois, le dévouement du comité de la ducasse, des Blancs Mongnîs, l'attention soutenue des fabriciens... tout cela fait farine au moulin.

## Ostiches: dans le vent de la réussite



Bonne nouvelle pour le Blanc Moulin, ce monument attachant rénové fin des années 90, début 2000, connaît toujours un vif succès de fréquentation.

Certains mécanismes qui permettent l'orientation des ailes par rapport au vent doivent être revus, entretenus.

La firme Vanleene, installée sentier Marouquin à Ath, spécialisée dans les moulins, interviendra pour un montant de 27.000€ afin d'assurer le bon fonctionnement de l'ensemble, et de préparer la fête du premier dimanche de juillet.

Les Blancs Mongnîs sont associés de près à ces investissements.

## Mainvault: plantations

Le projet résulte de la concertation entre la Ville d'Ath, l'IPES et la TMVW afin de répondre à la demande des riverains (Comité de défense du Mont de Mainvault) qui souhaitaient une plantation pour masquer la nouvelle station de potabilisation de la TMVW.

L'étude du projet a été réalisée par les étudiants de l'IPES de 5ème et 6ème secon-

daire, section Nature & Forêt avec l'accompagnement de M. Destrebecq, professeur et M. Vanderelst, chef d'atelier.

Le projet de plantation a été introduit dans le cadre de la semaine de l'arbre 2010 et a été retenu. La fourniture des plantes est donc entièrement subsidiée par la RW. Il s'agit de 1444 mélèzes, 3787 pins sylvestres, 911 bouleaux verruqueux et 911 sorbiers des oiseleurs.



Travaux



Le travail d'entretien se poursuit dans les cimetières. C'est notamment le cas à Houtaing, où le fossoyeur, M. Demarbaix protégera prochainement cette chapelle en fer de la corrosion, avant de la remettre en peinture. Il entreprendra ce travail après avoir redressé avec succès les protections des sépultures. C'est en agissant de la sorte que nous sauvegarderons notre "petit" patrimoine.



Le curage des fossés évolue favorablement, avec parfois quelques aménagements complémentaires, comme par exemple cette tête de pont, chemin de Tenre à Rebaix.



Les aménagements se poursuivent au stade du Royal Géant Athois. Cette fois c'est l'atelier fer des services techniques communaux qui a mis la main à la pâte avec l'installation d'une nouvelle barrière.



Après notamment Meslin ou encore Bouvignies, c'est au tour de l'école communale de Mainvault de bénéficier de l'adresse de l'équipe des peintres communaux.



Le site des carrières de Maffle a vu ses allées rafraîchies par un apport en bois. Une aubaine pour les amoureux de la nature qui ont pu profiter de l'hiver et apprécieront les premiers jours de printemps sans se salir les pieds grâce à l'intervention des ouvriers communaux.



Les terrains de pétanque situés à l'arrière de la salle Spoculo à Ormeignies ont été remis à neuf (couche de dolomie) en vue de la belle saison.



L'école communale du Faubourg de Mons a été choyée. Elle dispose maintenant de nouveaux sanitaires et d'une nouvelle chaudière.



Les travaux d'entretien des trottoirs sont permanents, comme ci-dessus avec l'escalier à proximité de l'école du Faubourg de Tournai. Si vous remarquez une situation plus délicate ou dangereuse, merci d'en informer nos services via [info@ath.be](mailto:info@ath.be) ou au 068/26.91.00.



Un nouveau fossé jouxte le chemin reliant le terrain de foot à la Place du village d'Isières.



Les services techniques ont réceptionné trois nouveaux petits camions. Il est toujours plus agréable de travailler avec un matériel à la pointe.

# STORE 2000

Stores de protection solaire intérieurs et extérieurs - Volets roulants - Portes sectionnelles - Pergolas ....

**Présent à la foire commerciale de printemps**

**Du samedi 17 au lundi 26 mars**

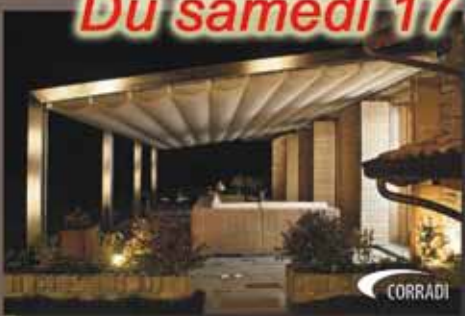

Rue d'Ath, 74 7950 CHIEVRES 068/338 333 - 0475/740 428

Show-room ouvert du Lundi au Vendredi de 8h30 à 17h00 - le Samedi du 9h00 à 12h30 [www.store2000.be](http://www.store2000.be)



Rue du Rempart 10 - 7800 ATH  
Site internet : [www.lachaisedelmee-cuisines.be](http://www.lachaisedelmee-cuisines.be)

E-mail : [lachaisedelmee.cuisines@gmail.com](mailto:lachaisedelmee.cuisines@gmail.com)

Personnes de contact : Aurélie BEYS et Michel BEYS

Tel. : 068/28 21 04 GSM : 0477/45 84 47

## LA CHAISE DELMÉE

Créateurs de meubles sur mesures



# ENVIRONNEMENT

## Ath, commune MAYA, accueille les abeilles!

### La Ville d'Ath participe à la semaine sans pesticides !



projet. Les opérations de semis effectuées à l'école, pourront être reproduites par les enfants, à la maison. Les enfants pourront ainsi à leur tour sensibiliser les membres de leur famille.

Les enfants des classes adhérentes pourront également créer un hôtel à insectes. Cette activité sera encadrée par un animateur du Parc naturel du Pays des Collines.

Depuis plusieurs années, la Ville d'Ath propose aux écoles de participer à la campagne "Quatre saisons sans pesticides" organisée par l'asbl Adalia.



Saviez-vous qu'une abeille domestique butine de 2.000 à 3.000 fleurs par jour et qu'une abeille sauvage butine jusqu'à 5.000 fleurs par Jour?

Il est donc important de créer dans nos jardins, des espaces riches en plantes mellifères et dénués d'utilisation de pesticides.

**Une magnifique exposition réalisée par Hainaut Développement et intitulée "la pollinisation" sera accessible au public, du 20 au 30 mars 2012 dans les couloirs de l'Administration communale d'Ath.**

Outre la visite de l'exposition, diverses activités sont proposées aux enfants des écoles communales, libres et officielles.

Afin de sensibiliser les enfants à la biodiversité, la Ville d'Ath offre des sachets de semences de prairies fleuries aux professeurs et élèves des classes adhérentes au

L'objectif de cette campagne est d'apprendre à limiter les pesticides dans notre environnement.

La Ville d'Ath offre aux écoles participantes des kits d'élevage de coccinelles et de papillons.

Le kit d'élevage de coccinelles se compose d'un vivarium, de larves de coccinelles et de nourriture. Les élèves de maternelles et de primaires ont le plaisir de suivre en direct le cycle de la coccinelle indigène Adalia bipunctata, de nourrir les larves et d'assister à leur transformation en coccinelles adultes. Pour un meilleur résultat, les enfants peuvent nourrir les larves avec les pucerons trouvés dans leur jardin.

En comprenant le rôle utile que ces insectes jouent dans la nature, les enfants apprendront que d'autres moyens de lutte que les pesticides existent et que les produits chimiques, néfastes pour la santé, peuvent être limités.



Les kits d'élevage de papillons permettent d'observer la transformation des chenilles en chrysalides puis en papillons adultes. Les enseignants pourront grâce à ce support visuel, aborder en classe le thème de l'importance des insectes pollinisateurs et de la biodiversité. Ces kits seront livrés aux écoles participantes entre le 17 et le 20 avril 2012.

## Ath, commune MAYA, accueille les abeilles! (suite)

### Rencontre entre apiculteurs

A l'initiative de la Ville d'Ath a eu lieu ce 17 décembre 2011 la 1ère rencontre entre apiculteurs athois. Après l'accueil par Monsieur l'Échevin de l'environnement Raymond Vignoble et la présentation du plan Maya par le Service Environnement, la parole fut donnée aux apiculteurs. La réunion très fructueuse a permis la rencontre et les échanges entre citoyens animés d'une même passion, l'apiculture.

Les apiculteurs présents à cette réunion lancent quelques appels aux citoyens.

### Le premier appel concerne le dépôt de ruches chez des particuliers.

**Si vous possédez un jardin naturel, riche en plantes mellifères, accepteriez-vous le dépôt de ruches dans celui-ci? Si oui, contactez le Service Environnement de la Ville d'Ath au 068/26.91.37, il vous mettra en contact avec les apiculteurs intéressés.**

Le Service Environnement effectue actuellement l'inventaire de sites communaux pouvant accueillir des ruches. Néanmoins, les sites privés peuvent également convenir.

### Le second appel concerne l'essaimage.

L'essaimage est la manière par laquelle les abeilles multiplient leurs colonies. Lorsque des abeilles se sentent à l'étroit dans leur habitat (que ce soit la ruche d'un apiculteur ou un quelconque refuge tel un tronc creux), la vieille reine décide de pondre quelques œufs de reines. Quand une jeune reine est apte à remplacer sa mère dans la colonie, la vieille reine décide de quitter la ruche avec une bonne partie des abeilles butineuses afin de fonder une nouvelle colonie.

Avant de trouver un habitat pour fonder une nouvelle colonie, l'essaim va d'abord se poser sur un support (branche d'arbre ou d'arbuste, piquet de clôture,...) et former une masse plus ou moins sphérique d'abeilles. L'essaim y restera 2 à 3 jours en attendant la recherche d'un abri idéal. L'essaimage a généralement lieu aux mois

d'avril, mai et juin mais on peut en rencontrer d'avril à septembre.

Il est vrai que pour une personne non avertie, la vue d'un essaim peut surprendre. Néanmoins, ne vous inquiétez pas, les abeilles ne sont pas agressives. Elles n'ont aucune intention de piquer, en tout cas, pas tant que vous ne les embêtez pas. Il faut savoir qu'une abeille utilisera son dard uniquement si elle ou la colonie est vraiment menacée, puisqu'elle sait que cela la conduira à la mort.

Mais un essaim peut également faire le plaisir des apiculteurs de votre région, ils ne demanderont pas mieux de vous en débarrasser.

**Alors n'hésitez pas, si un essaim s'installe dans votre jardin, appeler un apiculteur athois si vous en connaissez un, ou téléphoner au 100. Les pompiers se chargeront de contacter un apiculteur de l'entité d'Ath qui offrira à l'essaim, un abri idéal.**

# Parquet Michel



Rue de la Station d'Acren 48B  
7864 Deux-Acren

0475/60.97.34

0476/20.23.19

parquetmichel@live.be

Placement, entretien et rénovation  
de tous les parquets

## Les agriculteurs peuvent également participer au Plan MAYA!

### Des bandes de fleurs dans nos champs... Utopie?

Anciennement, les champs cultivés et les prairies accueillait une diversité de fleurs "sauvages" qui agrémentaient nos paysages et fournissaient le gîte et le couvert à une faune spécifique telle les papillons, bourdons,... (D'ailleurs en constante régression voire totalement disparus) ou autres animaux. L'avènement des pesticides, des fertilisants chimiques et, en corollaire, l'intensification des pratiques agricoles ont, en effet, réduit cette diversité floristique et faunistique à peau de chagrin...

Il est certes, parfois, difficile de faire "marche arrière" chez des agriculteurs qui sont tenus à produire toujours plus pour gagner leur vie! Même si d'autres modes de production rentables existent....



Cependant, il est toujours possible d'accueillir et d'améliorer le réseau écologique en zone agricole pour les pollinisateurs et la faune en général, mais également pour la vue du promeneur (en entrée de village, le long de chemin de promenade,...) voire encore pour embellir les abords de ferme.

En effet, la solution est la mise en place de bandes de fleurs indigènes (mesure agro-environnementale), donc de fleurs sauvages issues de notre région (nettement plus favorable pour la faune et la biodiversité que des espèces horticoles). L'exploitant qui souhaite implanter ce type d'aménagement sera rétribué afin de compenser la perte de revenu, le travail supplémentaire,... Il existe deux variantes de bandes de fleurs:

- la bande à fleurs des prés qui sera composée d'herbes et de fleurs typiques de ce milieu (marguerite, lotier corniculé, achillée millefeuille, mauve musquée, centaurée, ...). Sa gestion consiste en des fauches à des dates spécifiques. Son impact paysager est plus faible que la bande à fleurs des champs mais elle possède des floraisons plus étalées dans le temps. Ce sera donc la bande prioritaire à mettre en place pour favoriser nos pollinisateurs!
- La bande à fleurs des champs qui sera composée de céréales et d'un mélange de fleurs messicoles, c'est-à-dire de fleurs des moissons comme le coque-

licot, le bleuet et le chrysanthème des moissons. Ces bandes sont spectaculaires lors de la floraison grâce à leurs couleurs vives qui explosent dans le paysage!

Quand on dit "fleurs", on songe naturellement à insectes pollinisateurs! Logique... Mais il ne faut pas oublier non plus que ces derniers font partie de la chaîne alimentaire et servent à d'autres espèces!

A ce titre, quelques bandes « pilotes » ont été mises en place chez un agriculteur du Parc naturel cultivant des parcelles à proximité d'un site Natura 2000 accueillant la bondrée apivore! Rapace qui comme son nom l'indique est friand d'abeilles et de bourdons,... Ces bandes, espérons-le, aideront ce rapace peu fréquent mais également des chauves-souris à trouver plus aisément leur pitance.

Pour tout renseignement sur les bandes à fleurs ou tout autre mesure agro-environnementale, vous pouvez contacter Monsieur Hervé LUST du Parc naturel du Pays des Collines au 068/54.46.00

Le Service Environnement (068/26.91.35) se tient à votre disposition, pour tout renseignement sur le Plan MAYA, la semaine sans pesticides, les espèces mellifères, les prés fleuris, les hôtels à insectes ...

**ENSEMBLE, PRESERVONS LA BIODIVERSITE DE NOTRE PLANETE!**

WOMAN-PLANNER
mariage enterrement
NOUVEAU A ATH

baptême anniversaire

noces... walking

dinner

EVENEMENT

SERVICE

Karin Noul

Je m'occupe de tous vos événements

TRAVAIL SERIEUX
DEVIS GRATUIT

☎ 0497/226 416 - 
 ☎ 068/28 66 05 - 
 ✉ ATHEVENEMENT@GMAIL.COM

## Que faire des anciens pesticides et de leurs emballages?

Vous avez un beau jardin d'agrément que vous entretenez avec amour et peut-être même un potager pour le plus grand bonheur de votre famille et de vos proches qui s'en régaleront. Vous utilisiez autrefois, et peut-être encore aujourd'hui, des pesticides, notamment des produits phytopharmaceutiques tels que les insecticides, herbicides, etc. C'est le moment d'adopter une attitude responsable, et de faire le grand ménage de votre armoire phyto!

Un petit coup d'œil sur les chiffres: la répartition des usages de produits phytopharmaceutiques en Wallonie montre que 21% de ceux-ci sont consacrés aux domaines privés (Tableau de bord de l'environnement wallon, 2010). Les jardiniers amateurs bien qu'utilisateurs ponctuels sont, de par leur nombre, de grands consommateurs de produits phytopharmaceutiques à l'échelle nationale. De plus, la nature de certaines surfaces traitées (peu ou pas perméables) et parfois le manque de connaissances peuvent porter atteinte à la santé de l'applicateur de produits, de son entourage (enfants et animaux), des consommateurs ou de l'environnement.

Dès le mois d'août 2012, la scission des agréments pour les produits phytopharmaceutiques aura pour objet de mettre à disposition des jardiniers amateurs des produits qui leur seront spécifiquement destinés et dont les emballages leur garantiront des conditions d'exposition minimale, tant pour eux, que pour l'environnement (Arrêté royal du 10/01/2010 modifiant l'Arrêté royal du 28 février 1994). Les produits phytopharmaceutiques en vente libre seront donc adaptés à un usage destiné au jardinier amateur. Finis les calculs de dose compliqués et les grands bidons de produits dont on ne voit jamais la fin! Désormais, les emballages de produits contiendront de quoi traiter au maximum une surface de 5 ares et seront munis d'un système de fermeture sécurisé. Les produits seront prêts à l'emploi, certains sous forme de spray. Les produits solides seront vendus dans un emballage refermable afin d'éviter toute perte de contenu. Quant aux produits destinés à un usage professionnel, ils ne pourront être vendus qu'aux personnes disposant d'une licence d'utilisation appelée "phytolicence", c'est-à-dire, ayant fait preuve des connaissances nécessaires aux conditions d'utilisation et de manipulation de ces produits.

Le début du printemps est l'occasion de démarrer cette nouvelle saison au jardin avec des moyens de lutte plus adaptés et plus sûrs pour le jardinier amateur, pour son entourage, et pour l'environnement. A cette occasion aura lieu:

### Une collecte des anciens pesticides et de leurs emballages

**Quand?** En mars 2012\*.

**Pour qui?** Les utilisateurs non professionnels.

**Où?** Dans les parcs à conteneurs de Wallonie.

**Info:**

[www.environnement.wallonie.be/pesticide](http://www.environnement.wallonie.be/pesticide)

\* Ils sont cependant acceptés durant toute l'année dans les parcs à conteneurs.

Afin d'inciter le plus grand nombre d'entre vous à adopter une attitude responsable, un sac réutilisable soulignant l'importance de ce geste pour l'environnement, sera distribué\* dans les parcs à conteneurs durant la journée du samedi 24 mars 2012. Alors, à l'avenir, aidez-nous à véhiculer ce message, et n'hésitez pas à utiliser et à arborer ce sac pratique et sympa en toutes circonstances (courses, etc.).

Le Comité régional PHYTO, avec le soutien de la Wallonie, et en partenariat avec les intercommunales wallonnes de gestion des déchets (COPIDEC) et Adalia.



Parce qu'une ville propre, c'est une ville où les citoyens sont actifs et respectueux de l'environnement, la ville d'Ath organise la campagne de propreté et de sauvegarde de l'environnement du **lundi 16 au vendredi 27 avril**.

La campagne de propreté et de sauvegarde de l'environnement ne peut avoir lieu sans votre participation active. C'est pourquoi tous les citoyens sont appelés à se montrer plus vigilants encore lorsqu'ils se débarrassent de leurs déchets.

Pour rappel, les sacs poubelles de la ville peuvent parfois être allégés en effectuant le tri sélectif ou le recyclage, mais aussi en se rendant dans les parcs à conteneurs dans lesquels certains déchets sont récupérés.

Ces solutions alternatives au sac poubelle jaune rendent un énorme service à l'environnement. Plus on recycle, plus on trie, moins on utilise les sacs poubelles, et tout le monde est gagnant!

### L'entité nettoyée de fond en comble

**Les ouvriers communaux vont nettoyer tous les petits déchets et dépôts sauvages selon le calendrier suivant:**

| DATES          | OÙ?                                    |
|----------------|--|
| Lundi 16/04    | Ligne, Houtaing                        |
| Mardi 17/04    | Lanquesaint, Isières, Faubourg de Mons |
| Mercredi 18/04 | Meslin, Ghislenghien                   |
| Jeudi 19/04    | Bouvignies, Rebaix                     |
| Vendredi 20/04 | V-S-A, V-N-D, Moulbaix                 |
| Lundi 23/04    | Mainvault, Faubourg de Tournai         |
| Mardi 24/04    | Maffle, Arbre                          |
| Mercredi 25/04 | Irchonwelz                             |
| Jeudi 26/04    | Ostiches, Faubourg de Bruxelles        |
| Vendredi 27/04 | Ath Centre-ville                       |
| Samedi 28/04   | Ath Centre-ville                       |

*Nous souhaiterions faire un appel à tout citoyen ou groupe de citoyens actifs, associations qui désirent nettoyer un endroit précis. La Ville fournira gants et sacs.*



# Campagne de propreté "Ath Pays vert,... Ath Pays propre"



Le comité "Arbre en vie" souhaite lancer en collaboration avec les enfants du clos, un nettoyage du village le 24 mars 2012. Le programme de cette journée sera le suivant:

1. 13h00: rassemblement des volontaires sur la place du village
2. 13h00-13h30: répartition des groupes et des lieux à nettoyer
3. 13h30 18h00: nettoyage et rassemblement des poubelles sur la place
4. 18h00-22h00: barbecue près du pont du TGV.



Pour toute information complémentaire:  
Le site internet: <http://arbre-en-vie.blogspot.com/> ou par téléphone: Didier Huyghebaert 0475/43.49.56

Comme chaque année, les Heures Heureuses effectueront le nettoyage des abords des rues et sentiers de Rebaix. Les canisites du centre-ville seront nettoyés et la dolomie renouvelée.

## Brocante le 22 avril

Le dimanche 22 avril de 7h00 à 13h00, la ville d'Ath organise dans le cadre de la campagne de propreté une brocante sur le site du parking « square locomotive ». Parking situé devant l'établissement la Ressourcerie qui ouvrira ses portes à cette occasion de 10h00 à 13h00.

La ville d'Ath au travers d'un stand répondra à vos questions sur les matières suivantes: le recyclage, les collectes, le compostage.



Renseignement et réservation ville d'Ath: au 068/26.91.66 - [acfoucart@ath.be](mailto:acfoucart@ath.be) [mtalma@ath.be](mailto:mtalma@ath.be)

## Ramassage exceptionnel des encombrants

A l'heure actuelle, de nombreuses personnes ne savent pas se déplacer, porter du poids... n'hésitez pas à aller voir vos voisins et à leur apporter votre aide pour sortir leurs encombrants.

### Qu'est-ce qu'un encombrant?

Un encombrant, c'est un objet volumineux provenant des ménages et n'entrant pas dans un sac poubelle jaune de 60 litres.

Par exemple: vieux meubles, matelas, coussins, vieux poêle (gaz, charbon, mazout), jouets volumineux, planche à repasser, objets de décoration volumineux, mobiliers et ustensiles de jardin, fils de clôture sauf piquets, vieux vélos...

### Sont exclus:

- Les bâches plastiques et la frigolite.
- Les déchets de démolitions (briquillons, ciment, plâtre, portes, châssis, etc).
- Les pièces de véhicule (pneus, sièges, portières, etc).

- Les produits inflammables et toxiques ainsi que les bidons les ayant contenus.
- Les bonbonnes et extincteurs.
- Les déchets recyclables (papier, carton, verre, piles, les appareils électroménagers et électriques, déchets verts, etc).

La collecte des encombrants n'est malheureusement pas ouverte aux activités commerciales ou agricoles. Les commerçants et agriculteurs disposent d'autres filières pour évacuer leurs déchets.

## Triez vos encombrants

Afin d'aider les services communaux, nous vous demandons de bien vouloir trier vos encombrants (bois, métaux...), en effet, nous les emmenons dans des filières de recyclage autant que possible.

## Calendrier du ramassage

- Mercredi 04 avril: Ormeignies  
Lundi 16 avril: Faubourg de Bruxelles  
Mardi 17 avril: Ghislenghien, Gibecq  
Mercredi 18 avril: Centre-Ville, Ligne  
Jeudi 19 avril: Arbre, Faubourg de Tournai  
Vendredi 20 avril: Maffle, Villers-Notre-Dame, Villers-Saint-Amand  
Lundi 23 avril: Lanquesaint, Isières  
Mardi 24 avril: Faubourg de Mons  
Mercredi 25 avril: Irchonwelz, Houtaing  
Jeudi 26 avril: Mainvault, Ostiches  
Vendredi 27 avril: Bouvignies, Rebaix, Moulbaix  
Mercredi 09 mai: Meslin-l'Évêque

## Des problèmes de propreté publique?

Contactez notre call-center au: 068/26.91.35, 068/26.92.73 ou 068/26.91.73 - [Info@ath.be](mailto:Info@ath.be)



# Collect-Or



## Besoin d'argent ?

Une fortune dans votre coffret à bijoux.  
La valeur de l'or n'a jamais été aussi haute.  
Nous rachetons vos vieux bijoux, cassés ou non.

## Contactez-nous !

Vous passez chez nous sur Enghien  
Ou nous passons chez vous **Tel : 0494/29.89.74**



## La Ville d'Ath protège ses batraciens!



Chaque année, vers les mois de février et mars, les batraciens se déplacent de leur lieu d'hibernation vers le milieu aquatique où ils se reproduisent. Cette migration « pré-nuptiale » s'effectue après la tombée du jour, par temps assez doux (à partir de 6 – 7°C) et généralement humide. L'animal s'oriente toujours vers son lieu de naissance. Pourquoi? Ceci reste un mystère.

Le batracien est appelé amphibien car il a une double vie, en relation avec la métamorphose subie entre les stades larvaire et adulte. Les têtards mènent une vie aquatique avant de devenir jeunes adultes où ils poursuivent une vie terrestre.

Si une route sépare le lieu d'hibernation du lieu de reproduction, la migration « pré-nuptiale » devient un périple dangereux, voire souvent mortel, pour le batracien.

Le long du chemin Vert et du chemin des Bosses à Ath, rue du Moulin à eau et chemin du Petit Marais à Meslin-l'Évêque, rue de la Tannerie à Arbre, chemin de la Cocampe à Ostiches ainsi qu'à Ligne, le long du chemin du Chasteler, des centaines de batraciens risquent leur vie en traversant la route. Afin d'éviter une hécatombe, la Ville d'Ath a pris des dispositions pour avertir les automobilistes pendant la période de migration. Des panneaux « Migration nocturne de batraciens », transmis par la Direction Générale Opérationnelle Agriculture, Ressources naturelles et Environnement (SPW), ont été placés aux endroits cités ci-dessus afin d'attirer l'attention des riverains. Pour le chemin de la Cocampe à Ostiches, ce sont des riverains qui ont placé leurs panneaux eux-mêmes. Pour protéger les batraciens le long du chemin Vert - chemin des Bosses à Ath, un itinéraire de délestage a été établi. Venant du Centre-ville les automobilistes emprunteront la rue du chemin de Fer, la rue de Soignies, le chemin des Bosses et la rue de la Fosse. Un deuxième parcours de délestage a été mis en place pour la rue du Moulin à Eau – chemin du Petit Marais à Meslin-l'Évêque. Dans ce cas, les automobilistes emprunteront (venant du centre

de Meslin-l'Évêque) la rue Pont Del Vau, la rue du Haut Aulnoy, suivies du chemin de la Placquerie pour rejoindre la Place d'Isières. Depuis plusieurs années en collaboration avec le CRASEN et Natagora, des actions de sauvetage des batraciens sont également organisées le long du chemin du Chasteler à Ligne. Pour la sécurité des « passeurs » mais aussi pour éviter que les batraciens ne soient aspirés et projetés contre le soubassement des véhicules, il est conseillé à ces endroits de ne pas rouler à plus de 30km/h.

N'oublions pas qu'en Wallonie, la plupart des batraciens indigènes sont protégés par le Décret du Gouvernement wallon du 6 décembre 2001. Il est notamment interdit de capturer des spécimens, détruire ou détenir des œufs, déplacer les animaux d'un lieu à l'autre. Les opérations de sauvetage de batraciens le long des routes, visant à les ramasser d'un côté de la voirie et à les relâcher de l'autre côté, pour les aider à traverser celle-ci sont toutefois autorisées.

Le batracien joue un rôle important dans l'équilibre écologique de notre environnement. Adulte, il est d'une part prédateur de nombreux petits invertébrés tels que les limaces, les vers et différents types d'insectes et d'autre part, il est la proie d'oiseaux tels que la chouette.

La plupart des espèces de batraciens sont en régression. Celle-ci est notamment due à la destruction de leur habitat mais aussi, localement, à la mortalité liée au trafic routier.

**MERCI AUX AUTOMOBILISTES QUI A L'APPROCHE DES ZONES DE MIGRATION DES BATRACIENS REDUISENT LEUR VITESSE!**



## Du carbone

### pour nos sols agricoles!



Le carbone, au travers de l'humus qu'il produit, permet au sol d'avoir un fonctionnement optimal du point de vue de ses propriétés biologique, physique et chimique. Le maintien d'une teneur optimale en carbone est un aspect auquel l'agriculteur doit être particulièrement vigilant dans un but productif mais également durable de ses terres. En effet, les phénomènes d'érosion et de tassement des sols peuvent être mis en parallèle d'un déficit des terres en carbone, bien qu'il y ait d'autres facteurs qui entrent en cause (inclinaison du sol, méthode de travail,...).

Pendant, de nombreux sols européens sont en déficit de carbone et de matière organique en général. Face à ce constat, le Parc naturel du Pays des Collines lance un nouveau projet destiné à augmenter le taux de carbone dans les sols agricoles. Il s'agit concrètement de la technique du Bois Raméal Fragmenté (BRF). Elle consiste à utiliser du broyat de branches d'arbres feuillus de faible diamètre (< à 7cm) comme amendement de sol.

Ce broyat peut être utilisé en surface ou être incorporé aux premiers centimètres du sol. La technique est compatible en labour comme en non-labour. Une fois appliqué au sol, il induit une série de mécanismes biologiques et biochimiques qui profitent directement au sol (amélioration de la structure, augmentation pH, biodisponibilité en éléments minéraux,...) et aux plantes (meilleure nutrition, résistance aux parasites,...).

Le taux de carbone augmente assez rapidement par rapport à un fumier, qui reste, bien évidemment compatible avec le BRF. La ressource en BRF peut être créée au sein du parcellaire de la ferme mais également en développant des partenariats entre agriculteurs. Après les réunions d'informations, des réunions plus techniques avec un spécialiste qui témoignera des essais mis en place (chiffres, rendements,...) et des stations-pilotes seront mises en place au sein du Parc naturel pour faire des essais et servir de sites-vitrines.

#### Renseignements:

Baptiste HOTTEKIET – Directeur PNPC

Mail: [b.hottekiet@pnpc.be](mailto:b.hottekiet@pnpc.be)

Tél: 068/54.46.04 - Fax: 068/54.46.05

## La Politique agricole commune à l'horizon 2014-2020:

### Propositions législatives de la Commission européenne



Des séances d'information organisées par la Direction générale de l'Agriculture, des Ressources naturelles et de l'Agriculture et divers partenaires ont été proposées de janvier à mars dans toute la Wallonie.

1962-2012: 50 ans de Politique agricole commune. Depuis sa création, la PAC a toujours été adaptée pour répondre aux enjeux de son temps. Des réformes significatives ont été menées ces dernières années, notamment en 2003 et lors du Bilan de santé de la PAC en 2008. Pour nourrir la réflexion, un débat public a été lancé en avril 2010 sur l'avenir de la Politique agricole commune, ses objectifs, ses principes et ses modalités d'application.

Dans sa communication du 18 novembre 2010 sur "la PAC à l'horizon 2020", la Commission a mis en évidence les différentes options possibles. Le 12 octobre 2011, elle a présenté un ensemble de propositions législatives qui doivent être discutées au Parlement européen et au Conseil. L'approbation des différentes réglementations

au niveau de l'Union européenne et des Etats membres devrait se faire en 2012 et 2013 pour que la réforme puisse entrer en vigueur à partir du 1er janvier 2014.

Pour informer au mieux les agriculteurs sur les propositions de la Commission européenne, la DGARNE a décidé d'organiser des séances d'information dans toute la Wallonie durant les mois de janvier, février et mars, notamment en collaboration avec certains partenaires.

#### De nombreuses questions se posent:

- Quels sont les objectifs de la réforme?
- En quoi consisteront les paiements directs, le verdissement, la convergence des droits, la notion d'agriculteur actif, les zones de contraintes naturelles,...?
- Quelles seront les nouvelles exigences au niveau de la conditionnalité?
- Quelles seront les mesures de marché après les suppressions des quotas ou pour faire face à la volatilité des prix?
- Quelles seront les priorités dans le cadre du développement rural?
- Concrètement, quels pourraient être les changements dans les exploitations agricoles?

**Plus d'infos:** [M. Papeians](mailto:M. Papeians) 0475/62.44.93

## Nos agriculteurs investissent

**Pour l'année 2010-2011, 18 permis d'urbanisme pour des hangars, des étables et des granges ont été délivrés aux agriculteurs aithois.**

En agriculture, chaque geste doit être réfléchi, car, les marches financières sont de plus en plus faibles, les coûts de productions sont de plus en plus élevés et les marchés des cultures industrielles sont mondialisés. Certes pour beaucoup d'agriculteurs, c'est un métier intéressant et prenant, mais, aussi très lourd à réaliser. Il faut comprendre et agir avec la nature, en respectant les cycles biologiques tout en étant comptable, chimiste, à demi-médecin vétérinaire, éleveur et entrepreneur. Nos agriculteurs ont investi dans la construction d'étables, de hangars, de silos. Ils ont aussi remplacé leur matériel et enrichi les circuits commerciaux. Et pourtant, ils ne sont plus que 200 familles à entretenir la grande majorité de nos paysages, en visant de plus en plus un développement durable. De plus, toutes nos fermes sont encore dans la grande majorité, des lieux de vie, d'échanges et de solidarité bien évidents.

## Campagne de compostage

Après le succès remporté lors des deux premières éditions, IPALLE a décidé de réitérer la campagne sur le compostage à domicile et de donner à nouveau la possibilité aux citoyens qui suivront une séance d'information de 2h organisée dans les 30 communes de la zone d'IPALLE, d'acheter un système à composter à un prix très avantageux.

Lors de cette séance d'information gratuite, les bons gestes sur le compostage vous seront prodigués ainsi que tous les avantages comme celui de réduire le volume et le poids de vos sacs-poubelle et vos trajets vers le parc à conteneurs.

Il y a longtemps que vous y pensez, mais vous craignez encore de franchir le premier pas. IPALLE vous aide à lancer votre compost à domicile.

Comment? En vous permettant d'acquérir un système à composter à prix réduit.

**Voici les trois systèmes à composter proposés par IPALLE et qui dépendent de la taille du jardin et du ménage:**

### Le fût, au prix de 25€



Contenance: 290 litres  
Conseillé pour les jardins de +/- 300m<sup>2</sup>

Le fût est composé de deux parties principales dissociables: un fond (de couleur noire) perforé afin d'assurer une aération et un échange optimal avec le sol, et le "corps" du fût muni d'un couvercle et d'une porte latérale.

#### **Les atouts du fût:**

- S'intègre facilement dans le jardin.
- Livré avec une tige aératrice.
- Construction solide.

### Le treillis, au prix de 40€

Contenance: +/- 700 litres  
Conseillé pour les jardins de + de 300 m<sup>2</sup>



Silo à compost rond en treillis soudé, galvanisé, avec fermeture spéciale à tige.

#### **Les atouts du treillis:**

- Se vide et se déplace facilement.
- Diamètre du silo réglable.
- Construction solide.

### Le silo, au prix de 40€



Contenance: +/- 1.050 litres (un module)  
Conseillé pour les jardins de 300 à 1.000m<sup>2</sup>

#### **Les atouts du silo:**

- Ne pourrit pas, résiste aux acides et aux sels.
- Durable et résistant aux intempéries.
- Montage facile.
- En matière recyclée et recyclable à 100%.
- Possibilité d'acquérir des extensions par la suite.

### Autre système à composter

Les personnes qui souhaitent se procurer un système à composter d'une autre marque de leur choix pourront se faire rembourser par IPALLE le montant de 20€ sur leur achat de minimum 40€, sur présentation de la facture datée de 2012. Un seul système à composter ou un seul remboursement de 20€ sera octroyé par adresse.

La **Ville d'Ath** remboursera 50 % de la valeur des systèmes à composter vendus par IPALLE, aux **30 premiers Athois**

inscrits à la séance d'information sur le compostage à domicile. Les conditions requises sont que, ces Athois assistent à la séance d'information organisée sur le territoire de la Ville d'Ath – salle du service incendie le 05 mai 2012 à 9h et qu'ils présentent une copie de la convention 2012 au service environnement.

#### **Administration Communale**

*Service Environnement*

*Rue de Pintamont 54 - 7800 Ath*

*Tél. 068/26.91.37 - Fax 068/26.91.79*

*(A inscrire sur la copie de la convention:*

*Pour Service Environnement)*

*E-mail: vdesmet@ath.be*

#### **Séance d'information sur le compostage à domicile**

Celle-ci présentera notamment les sujets suivants:

- Installation des différents systèmes.
- Démarrage du compost.
- Matières compostables ou non.
- Utilisation du compost, etc.

#### **Le formulaire d'inscription est disponible:**

- Sur le site d'Ipalle [www.ipalle.be](http://www.ipalle.be);
- Au centre administratif d'Ipalle: chemin de l'Eau Vive, 1 à 7503 Froyennes;
- Auprès de votre administration communale;
- Dans les parcs à conteneurs.

#### **Le formulaire complété doit être retourné**

à: **Intercommunale IPALLE**

*Chemin de l'Eau Vive, 1 - 7503 Froyennes*

*Tél: 069/84.59.88 - Fax: 069/84.51.16*

*E-mail: [compost@ipalle.be](mailto:compost@ipalle.be)*

#### **Infos pratiques**

Les participants régleront sur place le prix du système à composter en espèces ou via éco-chèques et l'emporteront avec eux après la séance (aucune livraison à domicile n'est prévue). Ils s'engageront à l'utiliser sur le territoire de la zone d'IPALLE et à accepter la visite de guides composteurs mandatés par IPALLE, afin de voir si le compostage fonctionne bien et de pouvoir si nécessaire recevoir des conseils complémentaires.

Les personnes ayant bénéficié de l'action en 2010 et en 2011 et qui souhaitent se procurer un second système à composter sont invitées à prendre contact avec le service Prévention/Communication d'IPALLE pour connaître les modalités d'acquisition.

## La maison passive, un standard d'avenir?

**Ensemble, nous analyserons succinctement les critères requis en région wallonne dans le cadre de la construction ou de la rénovation d'une habitation résidentielle... en vue de la certification.**

**E. CAMBIER**, inspecteur honoraire de l'Enseignement de la C.F., membre de l'Agenda 21 ATH

En Belgique, les critères de la performance énergétique du bâtiment et de la qualité du climat intérieur, la PEB, ne constituent pas simplement des exigences réglementaires dans toutes les régions du pays, ils peuvent aussi contribuer à améliorer la conception des bâtiments économes en énergie.

- La solution classique réside dans la construction d'une maison "PEB" car celle-ci répond en effet aux exigences minimales légales actuelles, les besoins énergétiques pour le chauffage sont  $\leq 80 \text{ kWh/m}^2 \text{ par an}$ . Rien n'empêche d'aller plus loin et de "niveler par le haut" plutôt que par le bas en matière de besoins énergétiques.
- Le niveau "basse énergie" réduit le besoin net de chaleur à  $\leq 60 \text{ kWh/m}^2 \text{ par an}$ . Vous voulez aller plus loin? Optez alors pour la maison passive.
- La maison passive, avec  $\leq 15 \text{ kWh/m}^2 \text{ par an}$  en besoins énergétiques pour le chauffage, exige une conception nécessairement très maîtrisée pour éviter tout effet secondaire, "met le paquet" sur le low-tech et les aspects constructifs en soignant l'isolation et les vitrages ou encore l'étanchéité à l'air. Il s'agit d'un bâtiment confortable et économe en énergie, tant en été qu'en hiver. Les déperditions de chaleur sont si faibles qu'aucun chauffage conventionnel n'est nécessaire.

**Pour être certifiée, une maison passive doit répondre à des critères précis. Voici les trois critères de base, requis en région wallonne:**

- **Besoins en énergie pour le chauffage:** des besoins énergétiques nets pour le chauffage inférieurs ou égaux à  $15 \text{ kWh/m}^2 \text{ par an}$ , soit l'équivalent de 1,5 litres de mazout par mètre carré et par an.
- **Etanchéité à l'air:** Le résultat du test "blower door (1), conforme à la norme NBN EN 13829, doit être inférieur ou égal à  $0,6 \text{ h-1}$ , ce test d'étanchéité doit être réalisé avec une différence de pression de 50 Pascals entre intérieur et extérieur et le volume d'air échangé

en 1h ne peut être supérieur à 60% du volume d'air du logement.

- **Pourcentage de surchauffe:** une température qui ne dépasse pas  $25^\circ\text{C}$  plus de 5% de l'année. Ce calcul est souvent réalisé avec l'aide du logiciel PHPP.

En région bruxelloise, depuis le 1er avril 2011, un quatrième critère est requis: **l'énergie primaire, Ep** du bâtiment doit être inférieure ou égale à  $45 \text{ kWh/m}^2 \text{ par an}$  pour les consommations de *chauffage et d'eau chaude sanitaire et l'électricité auxiliaire (ventilateurs, circulateur de chauffage et circulateur d'eau chaude sanitaire et solaire le cas échéant)*.

**Alors que les trois premiers critères sont contraignants du point de vue de l'enveloppe (isolation, orientation, compacité, étanchéité, surchauffe...), le critère d'énergie primaire concerne plus particulièrement les installations techniques.**

1. **Procédons à une comparaison en termes de besoins énergétiques pour le chauffage, entre une maison "PEB" ( $K \leq 45$ ) et une maison passive (K15):**

Soit une maison traditionnelle, maison "PEB", construite ou rénovée **après la date du 1er septembre 2011**, le niveau K de l'enveloppe  $K \leq 45$ , la consommation énergétique primaire annuelle maximale par  $\text{m}^2$  de surface de plancher chauffée de  $130 \text{ kWh/m}^2 \cdot \text{an}$  (contre  $170 \text{ kWh/m}^2 \cdot \text{an}$  avant le 1er septembre 2011), elle peut être caractérisée succinctement par les valeurs encadrées ci-dessous:

**K45 + Umax + Ew80 + Espc 130 (2)**

|                                  |   |
|----------------------------------|---|
| Toitures                         | $U_{\text{max}} = 0,3 \text{ W/m}^2 \cdot \text{K}$ |
| Murs extérieurs                  | $U_{\text{max}} = 0,5 \text{ W/m}^2 \cdot \text{K}$ |
| Sols en contact avec l'extérieur | $U_{\text{max}} = 0,6 \text{ W/m}^2 \cdot \text{K}$ |
| Autres sols                      | $U_{\text{max}} = 0,4 \text{ W/m}^2 \cdot \text{K}$ |

**par rapport à une maison passive, caractérisée par:**

**Indice énergétique  $\leq 15 \text{ kWh/m}^2 \text{ par an}$ ; étanchéité à l'air  $n50 \leq 0,6 \text{ h-1}$ ;**

**surchauffe  $\leq 5\%$  par an**

*Les besoins énergétiques pour le chauffage, dans une maison passive, atteignent au maximum  $15 \text{ kWh/m}^2 \text{ par an}$ . Dans une maison traditionnelle, maison "PEB", ceux-*

*ci peuvent s'élever facilement à  $80 \text{ kWh/m}^2 \text{ par an}$ , soit une économie de  $65 \text{ kWh/m}^2 \text{ par an}$  en faveur de la maison passive, ou un équivalent d'environ 6,5 litres de mazout de chauffage par  $\text{m}^2 \text{ par an}$  ou d'environ  $6,5 \text{ m}^3$  de gaz par  $\text{m}^2 \text{ par an}$ .*

**Pour une surface de  $150 \text{ m}^2$  à chauffer: une économie annuelle d'environ 1000 litres de mazout ou 1000  $\text{m}^3$  de gaz.**

2. **Comment la maison passive répond-elle à ces exigences?**

- a. **Une isolation performante et une exigence de compacité:** pour limiter les pertes de chaleur, une enveloppe isolante de 20 à 50 cm selon le type d'isolant et son application. Cette couche d'isolation doit être la plus continue possible, les ponts thermiques doivent être bannis. Les fenêtres doivent être très performantes, on choisira des châssis isolants (à rupture thermique) et étanches à l'air munis du triple vitrage.

Il convient d'optimiser le rapport entre le volume et les surfaces de déperdition, c'est-à-dire la compacité du bâtiment. A cet égard, **une situation urbaine entre mitoyens est évidemment assez intéressante et contribue à une meilleure compacité car les deux murs mitoyens sont nettement moins déperditifs.**

**Recommandations: (3)**

**Valeur U des sols, murs, toitures**  
 $\leq 0,15 \text{ W/m}^2 \cdot \text{K}$

**Valeur U des menuiseries extérieures**  
 $\leq 0,8 \text{ W/m}^2 \cdot \text{K}$

**Valeur U du vitrage**  
 $\leq 0,8 \text{ W/m}^2 \cdot \text{K}$

**Coefficient de transmission thermique linéaire**  
 $\leq 0,01 \text{ W/m}^2 \cdot \text{K}$

- b. **Une bonne étanchéité à l'air:** pour que l'isolation soit pleinement efficace et éviter des pertes supplémentaires d'énergie, une bonne étanchéité à l'air s'avère très importante. Le niveau d'étanchéité à l'air de l'ensemble de la maison est vérifié au moyen d'un "blower Door test". Directive pour l'étanchéité à l'air: valeur  $n50 \leq 0,6 \text{ h-1}$

c. Utilisation d'une **ventilation double flux à haut rendement avec récupération de chaleur**: Généralement, la ventilation est permanente. Le système de récupération de la chaleur permet de récupérer jusqu'à 90% de la chaleur présente dans l'air évacué. Directives: La consommation électrique de l'installation de ventilation  $\leq 0,45\text{Wh/m}^3$ , le rendement de l'échangeur  $\geq 75\%$ .

Puits canadien: la ventilation double flux est le système le plus efficace pour diminuer les besoins du chauffage... Des études montrent que le couplage d'une ventilation simple flux et d'un puits canadien est peu coûteux et apporte un gain thermique acceptable en hiver et un rafraîchissement notable en été.

d. **Des apports solaires**: les gains solaires passifs s'obtiennent par une orientation plein sud de la maison ainsi que par l'utilisation d'un vitrage à valeur g élevée. Le facteur solaire g du vitrage correspond à la proportion d'énergie solaire qui traverse le vitrage par rapport à la quantité d'énergie atteignant celui-ci. Il s'exprime donc en pourcentage. La chaleur solaire sera utilisée de manière optimale en hiver; en été, il est important d'éviter tout risque de surchauffe via les fenêtres en utilisant des pare-soleil.

e. **Les gains de chaleur interne**: ceux-ci aident à conserver une chaleur agréable à l'intérieur de l'habitation. Ces gains sont générés par les occupants ainsi que par les appareils électriques tels que luminaires, réfrigérateurs, téléviseurs, ordinateurs, etc.

f. **Recourir aux énergies renouvelables est aussi très avantageux**: L'énergie solaire, (en Belgique, le soleil produit annuellement la même énergie par  $\text{m}^2$  que 100 litres de mazout de chauffage) qui permet de produire de l'électricité ou de la chaleur, constitue une des sources énergétiques durables les plus importantes. Les panneaux photovoltaïques convertissent le rayonnement solaire en électricité, les chauffe-eau solaires fournissent de l'eau chaude via un capteur sur le

toit, ces derniers peuvent fournir 40 à 50% des besoins en eau chaude d'une habitation.

g. **Les appareils ménagers énergétiquement efficaces**: pour limiter la consommation d'énergie dans la maison passive, il convient d'opter pour des appareils ménagers frappés du label A+. Un éclairage basse énergie et la limitation de la consommation de veille des appareils électriques engendrent des économies d'énergies importantes.

3. **Confort**: une maison passive est non seulement moins "énergivore" qu'une maison traditionnelle, mais elle est en plus beaucoup plus confortable. Il n'y a jamais de courant d'air car il y règne partout une température homogène. L'air ambiant est renouvelé et filtré continuellement. Le triple vitrage garantit le confort acoustique et thermique, le choix soigneux de l'emplacement des fenêtres assure un apport important de lumière naturelle et de confort visuel dans chaque pièce.

4. **Comment calculer la norme maison passive d'une maison?**  
Cette norme sera calculée à l'aide du Passive House Planning Package, en abrégé PHPP. Ce logiciel constitue en outre un instrument utile pour relever les défis rencontrés par les concepteurs lors de la phase de conception et la mise en œuvre de bâtiments passifs. **Le logiciel PHPP, c'est aussi l'outil de validation de la construction, qui sert de base pour l'attribution d'une certification.**  
L'arrêté royal du 10 septembre 2010 a désigné les Régions ainsi que la Plate-Forme Maison Passive a.s.b.l., PMP en abrégé et la Passiefhuis Platform v.z.w., en abrégé PHP, pour octroyer les certificats "basse énergie", "passif" et "zéro énergie".

**En guise de conclusion**: construire une maison passive, une maison à très basse énergie reste un enjeu prioritaire pour nombre de propriétaires: préservation de l'environnement, impact minimal pour les émissions de  $\text{CO}_2$ , confort, et surtout économies d'énergie sont au premier plan des préoccupations... Conception bioclimatique, choix des matériaux et énergies renouvelables sont alors de mise pour créer un habitat intégré à son environne-

ment, parfaitement économe et répondant aux normes et à la certification.

*La construction d'une maison reste une dépense importante pour la plupart d'entre nous, nous comprenons donc facilement que le candidat-bâtitteur compare les investissements supplémentaires consentis pour la construction de sa maison avec les économies que ces investissements permettent de réaliser dans le futur. A cet égard, vous pouvez consulter notamment, le numéro 115 du bulletin communal, "La VIE ATHOISE", de décembre 2009, pages 18 et 19.*

**Construire ou rénover "passif" nécessite de respecter un certain nombre d'exigences et de créer une dynamique d'actions à laquelle participe l'ensemble des responsables de la construction y compris les propriétaires et ce bien en amont de la construction.**

Le débat reste ouvert...

**Quelques adresses utiles:**  
*La Plate-forme Maison Passive (PMP):*  
[www.massivepassive.be](http://www.massivepassive.be)

*Portail de l'énergie en région wallonne:*  
[www.energie.wallonie.be](http://www.energie.wallonie.be)

*Base de données et calculs des ponts thermiques:*  
[www.ponts-thermiques.be](http://www.ponts-thermiques.be)

(1) *Le test Blower Door permet de vérifier le degré d'étanchéité à l'air de votre maison. Pour ce faire, le bâtiment est mis en légère dépression et suppression à l'aide d'un ventilateur adapté fixé dans une porte. On teste deux cas: en dépression (pour tracer de l'intérieur les éventuelles fuites) et en suppression (traçage des fuites par fumée).*

(2) *Cette consommation spécifique Espc est le rapport entre la consommation annuelle totale d'énergie primaire et la surface de plancher chauffée. Elle s'exprime en  $\text{kWh/m}^2.\text{an}$ . C'est l'indicateur qui classe les bâtiments selon leur niveau de consommation et permet la labellisation de ceux-ci suivant leur performance énergétique.*

(3) *Les transferts thermiques au travers d'une paroi par conduction, convection et rayonnement sont caractérisés par le coefficient U. Celui-ci exprime le flux de chaleur traversant une paroi d'une surface de  $1\text{m}^2$ , entre deux ambiances dont la différence de température est de  $1^\circ\text{C}$ .*

# SPECIALISTE DES ENERGIES ALTERNATIVES

PANNEAUX  
SOLAIRES  
PANNEAUX  
PHOTOVOLTAIQUES  
GRANULES  
POMPES À CHALEUR  
GEOOTHERMIE

...

CHAUFFAGE CENTRAL  
SANITAIRES  
CLIMATISATION  
REGULATION  
DOMOTIQUE  
ELECTRICITE

...

**GC**  
**Guy Cauvin**

ROUTE DE LESSINES 45 A  
7800 ATH  
Tél 068 26 51 50  
Fax 068 26 51 54  
guy.cauvin@cauvin.eu



Devis, prix juste  
Garantie...

- C'EST SIMPLE
- C'EST RAPIDE
- C'EST FIABLE

VOTRE COURTIER EN  
TRAVAUX A ATH

ETIENNE RUDI: 0489/305 765  
ath@illico-travaux.be



APPEL GRATUIT 0800 20 140

www.illico-travaux.be **TOUSTRAVAUXHABITAT**

**Paucheu** sa

Journées  
Portes Ouvertes  
24 - 25 mars

Zoning des Primevères II  
Rue des Prés du Roy 8 - Ath  
paucheu.sa@skynet.be

**ACTION SPECIALE BATIBOUW JUSQU'AU 30 AVRIL**



Découvrez nos  
portes de garage  
Hörmann, mais  
aussi nos châssis  
et portes d'entrée  
en alu et PVC



Ouvert du lundi au vendredi  
de 8h à 12h et de 13h à 18h et le samedi de 9h à 12h

068/28 36 57 • [www.paucheu.be](http://www.paucheu.be)





## COLLECTE DES DÉCHETS ET IMMONDICES

### Ramassage des emballages PMC (sacs bleus)

Collecte en porte-à-porte, toutes les 2 semaines, et/ou dépôt volontaire au parc à conteneurs. Regroupez ensemble dans le sac bleu PMC:

1. Les bouteilles et flacons en plastique utilisés pour la cuisine (produits d'entretien et d'alimentation);
2. Les emballages métalliques (canettes, boîtes de conserve, aérosols, plats et ravers en aluminium, boîtes et bidons, couvercles et bouchons à visser en métal, capsules et couvercles de bocaux et bouteilles);
3. Les cartons à boissons pour produits liquides alimentaires (lait, jus de fruits, etc.), propres et aplatis. Les sacs bleus, spécifiques pour le tri de vos emballages PMC sont obligatoires. Ils sont disponibles dans différents magasins de la commune affichant l'autocollant "SACS PMC EN VENTE ICI". Il est procédé à un contrôle des contenus des sacs bleus PMC.

*Dans votre intérêt n'y mettez rien d'autre que ce qui est autorisé.*

#### ZONE A

**Centre, Faubourg de Mons, Faubourg de Tournai, Faubourg de Bruxelles:**

14 mars, 28 mars, 11 avril, 25 avril, 9 mai, 23 mai, 6 juin, 20 juin.

#### ZONE B

**Irchonwelz, Villers-Saint-Amand, Ormeignies, Ligne, Moulbaix, Villers-Notre-Dame:**

21 mars, 4 avril, 18 avril, 2 mai, 16 mai, 30 mai, 13 juin, 27 juin.

#### ZONE C

**Ghislenghien, Meslin-l'Évêque, Lanquesaint, Gibecq:**

22 mars, 5 avril, 19 avril, 3 mai, 19 mai, 31 mai, 14 juin, 28 juin.

#### ZONE D

**Houtaing, Mainvault, Ostiches, Bouvignies:**

15 mars, 29 mars, 12 avril, 26 avril, 10 mai, 24 mai, 7 juin, 21 juin.

#### ZONE E

**Rebaix, Isières, Maffle, Arbre:**

23 mars, 6 avril, 20 avril, 4 mai, 18 mai, 1<sup>er</sup> juin, 15 juin, 29 juin.

### Remplacement des tournées immondices

#### tombant un jour férié

**09/04/2012**

**Ghislenghien, Meslin, Maffle, Arbre**

**reporté au mercredi: 11/04/2012**

Fbg Tournai + Mons reporté au jeudi 22/04/2012

**01/05/2012**

**Houtaing, Villers-St-Amand, Mainvault, Ostiches**

**reporté au mercredi: 02/05/2012**

Ath centre + Fbg Bruxelles le vendredi 04/05/2012

**17/05/2012**

**Irchonwelz, Isières, Rebaix**

**avancé au mercredi: 16/05/2012**

Fbg Tournai + Mons reporté au lundi 21/05/2012

**28/05/2012**

**Ghislenghien, Meslin, Maffle, Arbre**

**reporté au mercredi: 30/05/2012**

Fbg Tournai + Mons reporté au jeudi 31/05/2012

#### Attention

La zone de ramassage papiers/cartons a été inversée les 11 mai et 15 mai. Le Vendredi 11 mai le ramassage des papiers/cartons est prévu en zone 1 et le Mardi 15 mai le ramassage des papiers/cartons est prévu en zone 4.

Cette modification a été faite pour éviter d'avoir les papiers/cartons dans les rues lors des Sortilèges!

### Ramassage des papiers-cartons

Collecte en porte-à-porte, toutes les 4 semaines, et/ou dépôt volontaire au parc à conteneurs.

Rassemblez les papiers-cartons (emballages en papier et en carton, sacs en papier, boîtes en carton, magazines et journaux, dépliants publicitaires, livres, annuaires, papier ordinateur, papier machine à écrire) secs et propres, dans des caisses en carton ou en paquets bien ficelés à front de voirie. Maximum 15kg par conditionnement. Aucun sac en plastique ne peut être utilisé pour cette collecte.

Les collectes des déchets commencent dès 6h du matin dans certaines rues! Dans ces cas, il est conseillé de sortir les sacs la veille au soir à partir de 20h.

#### ZONE 1

**Ath Centre, Grand-Place, Faubourg de Mons:**

20 mars, 17 avril, 11 mai, 12 juin.

#### ZONE 2

**Maffle, Arbre, Meslin-l'Évêque, Ghislenghien, Gibecq:**

22 mars, 19 avril, 19 mai, 14 juin.

#### ZONE 3

**Ligne, Houtaing, Mainvault, Ostiches:**

19 mars, 16 avril, 14 mai, 11 juin.

#### ZONE 4

**Faubourgs de Tournai et de Bruxelles, Bouvignies, Rebaix, Lanquesaint, Isières:**

16 mars, 13 avril, 15 mai, 8 juin.

#### ZONE 5

**Villers-Saint-Amand et Notre-Dame, Irchonwelz, Moulbaix, Ormeignies:**

22 mars, 19 avril, 19 mai, 14 juin.

### Ramassage des encombrants

Mercredi 04 avril: **Ormeignies**

Lundi 16 avril: **Faubourg de Bruxelles**

Mardi 17 avril: **Ghislenghien, Gibecq**

Mercredi 18 avril: **Centre-Ville, Ligne**

Jeudi 19 avril: **Arbre, Faubourg de Tournai**

Vendredi 20 avril: **Maffle, Villers-Notre-Dame, Villers-Saint-Amand**

Lundi 23 avril: **Lanquesaint, Isières**

Mardi 24 avril: **Faubourg de Mons**

Mercredi 25 avril: **Irchonwelz, Houtaing**

Jeudi 26 avril: **Mainvault, Ostiches**

Vendredi 27 avril: **Bouvignies, Rebaix, Moulbaix**

Mercredi 09 mai: **Meslin-l'Évêque**

Faire le ménage,  
cela prend du temps!!!

# DOM

SERVICES

www.domservices.be  
0800/919.99

Shopping Center  
De Ath

7,50€/h déductible à 30%  
Aides ménagères à domicile  
Service de repassage  
Agréé titres services  
Mons - Ath - Soignies - Tournaisis



Suivi de la qualité du travail

ONEM De 10 à 18h30 du lundi au samedi **sodexo**

HYUNDAI | NEW THINKING.  
NEW POSSIBILITIES.

Hyundai? Oui, Hyundai.



La nouvelle Hyundai i30.

La nouvelle i30 surprend. Pas seulement elle affiche une ligne sculpturale mais elle combine aussi de manière fort élégante confort, technologie et sécurité. Laissez-vous surprendre par sa cabine de recul intégrée. Découvrez le tout nouveau système Flex Drive™ qui vous permet de déterminer vous-même la sensibilité du volant. Ou observez de plus près les phares xénon qui tournent en même temps que votre volant. Réservez vite votre essai auprès du distributeur Hyundai le plus proche et découvrez par vous-même à quel point la nouvelle i30 est surprenante.

Vous l'avez déjà avec la nouvelle i30 à partir de € 16.499.  
Rendez-vous chez votre distributeur ou découvrez tous les détails sur [www.i30.be](http://www.i30.be).

MOYENNE (L/100KM): 3,7 - 6,7 CO<sub>2</sub> (G/KM): 97 - 157

5 YEAR 100,000 KM CARE

HAYEZ SPRL - Distributeur officiel HYUNDAI  
Rue André Delzenne 5 - Zoning des Primevères  
7800 Ath - Tel. 068/28.27.29  
garage.hayez@skynet.be - [www.garagehayez.be](http://www.garagehayez.be)

MENUISERIES EXTÉRIEURES, INTÉRIEURES & DÉCO

DAPSENS · SOYER s.a.

**Vous rénovez, vous transformez ?  
Pensez Dapsens-Soyer**

Négoce spécialisé "Bois et Dérivés",  
Dapsens-Soyer est présent à Tournai depuis  
près d'un siècle.

Vous y trouverez bois bruts et rabotés,  
matériaux de toiture et d'isolation, tous types  
de panneaux, menuiseries extérieures  
et intérieures (châssis, portes, escaliers, ...),  
tous produits de parachèvement  
(parquets, lambris, placards, ...)

Entreprise forte d'une vingtaine de personnes,  
Dapsens-Soyer vous apporte choix,  
compétence et conseils professionnels.

9, AVENUE DE MAIRE  
7500 TOURNAI  
Fax : 069 21 59 03  
[www.dapsens-soyer.be](http://www.dapsens-soyer.be)

**069 88 84 88**

**TRAVEL - AUTOS**

*Navette Aéroport - Gare TGV- congrès...*



**« La solution idéale pour tous vos voyages ... »**

Travel-Autos met à votre disposition:

- Une équipe de professionnel à votre service 24h/24.
- Une flotte de véhicules grand confort climatisés.
- Un service ponctuel, impeccable et sans stress.

Rendez vous sur [www.travel-autos.be](http://www.travel-autos.be) et sur  
**facebook**

*Avec nous, Vous êtes déjà en vacances !!!*

**TRAVEL - AUTOS sprl**  
Chaussée de mons 454 - 7810 Maffle  
+32(0)47670-51-57 - +32(0)6828-51-36  
Fax : +32(0)6833-33-64  
[info@travel-autos.be](mailto:info@travel-autos.be)  
[www.travel-autos.be](http://www.travel-autos.be)

Brussels Airport  
Welcome to Europe



# ÉCONOMIE ET EMPLOI

## Ré-création "Mariages" Ath



Ré-création se lance dans un nouveau concept, et ouvre le département robe de mariage et de cérémonie. On y trouve déjà beaucoup de colliers de mariées et de la suite, maintenant c'est également le cas des robes de mariée et de cérémonie, ainsi que des accessoires pour cheveux, coussins, et autres... le tout à un prix très démocratique.

Vous pouvez aussi venir avec une photo de votre tenue, et votre collier sera réalisé. Pensez à passer vos commandes au moins 3 mois avant la date du mariage.

Que les clientes "perles" se rassurent, le magasin poursuit cette activité, il en va de même pour les vêtements "grandes tailles".

Rue Ernest Cambier, 33 - 7800 Ath  
Tél: 068/64.61.33

## LOL



Depuis la mi-février, la LOL a ouvert ses portes au centre-ville.

On peut y découvrir une large gamme de:

- bijoux de fantaisie (boucles d'oreilles, bagues, bracelets, colliers, sautoirs,...),
- accessoires de mode (bijoux de portable, sacs, porte-monnaie,...),
- accessoires cheveux (pincettes, serre-tête, bandeaux, élastiques,...).

La boutique propose également un assortiment de sacs, portefeuilles,... sous licence Betty Boop, Charmy Kitty, Smiley, Marilyn, Monster High,...

Enfants, ados, adultes, hommes ou femmes, quel que soit le style, chacun trouvera son bonheur!

Le tout à des prix démocratiques dans un cadre moderne et pétillant!

LoL, la solution pour se faire plaisir ou faire plaisir à un être cher grâce aux "chèques-cadeaux"!

La boutique est ouverte le lundi de 14h à 18h et du mardi au samedi de 10h à 18h.

Rue Ernest Cambier, 37 - 7800 Ath  
Gsm: 0474/45.20.32  
e-m@il: boutique.lol@live.be

## Le 5<sup>ème</sup> péché



Le restaurant le cinquième péché propose une carte "le reflet de mon marché", de restauration française et méditerranéenne. Spécialités de poissons et viandes grillées, gambas à la marseillaise... Lunchs le midi du lundi au vendredi à 11,50€, composés selon le marché du jour...

Dans un cadre chaleureux et intimiste vous pourrez déguster les spécialités du Chef Romuald Rura, ramenées de ses séjours à l'étranger.

Ouvert tous les jours de 12h à 14h et de 18h30 à 22h.

Rue de bouchain 3 - 7800 Ath  
Tél: 068/30.19.86

## Chez Lio à isières



Magasin d'alimentation générale, fruits et légumes frais.

Baguettes et viennoiseries cuites tous les jours. Prochainement librairie et loterie.

C'est avec sympathie et enthousiasme que Sandrine et Lionel vous accueillent, au 6A Chemin du Cambry à Isières du lundi au samedi de 7h à 19h, le dimanche et jours fériés de 7h à 12h30 (horaire provisoire).

Tél.: 068/65.79.29

## Vous pensez vendre ou louer votre bien...

Ceci vous intéresse...

Le propriétaire doit disposer du Certificat PEB (Performance Énergétique du Bâtiment) de son bien immobilier au moment de la signature du compromis de vente ou du contrat de bail. Le certificat énergétique a une validité de 10 ans maximum en région wallonne.

Le coût du Certificat dépend du temps nécessaire à son élaboration, de la complexité du bâtiment à certifier et des documents à compiler.



Si vous êtes propriétaire, que vous pensez vendre ou louer une maison ou un appartement, n'hésitez pas, contactez Nathalie Vancaster pour un devis gratuit.

nathalie.vancaster@gmail.com  
gsm: 0476/76.18.26 - tél: 068/84.35.28  
Certificateur agréé n°CERTIF-P2-00974  
Rue du Fort 60 - 7800 Ath

## ECONOMIE ET EMPLOI

## Secrets de Diva



A l'entrée du village de Mainvault, dans un coin de verdure, Les "Secrets de Diva" investissent plus d'un million d'euros pour construire et animer un beau centre de bien-être.

La construction sur deux niveaux couvrira 700 m<sup>2</sup>, en intégrant les économies d'énergie, des bureaux, piscine, sauna, salle de massage,...

Voilà une bonne idée dont l'architecture est l'œuvre du bureau d'étude Holoffe-Vermeersch implanté à quelques mètres de là.

Dynamisme, réalisme et attention aux personnes sont les lignes maîtresses de ce projet.

Merci à la société pour cette réalisation.

Italia coiffure,  
une nouvelle histoire...

Pour encore mieux vous servir, Italia coiffure vous accueille depuis le 8 mars au 30, rue aux Gâdes. Vous y retrouverez deux équipes athoises regroupées dans une nouvelle ambiance de détente aux accents lounge. Durant tout le mois de mars, profitez des offres d'ouverture!

*Ouvert du lundi au samedi  
Avec ou sans rendez-vous  
De 8h30 à 18h30  
Tél: 068/33.39.77*

## Un salon de coiffure Franck Provost

Arnaud Leclercq et Valérie Van Wymeeersch ont maintenant un salon de coiffure Franck Provost ouvert du lundi au vendredi de 8h30 à 18h30 et le samedi de 8h30h à 18h.

## Mille et une... bouquinerie

Mille et Une ..., est une nouvelle bouquinerie ouverte près de Saint-Julien, à l'adresse de l'ancien "Côté Périgord".

Le fonctionnement de cette nouvelle bouquinerie est basé sur le même principe que celui du Bouquinet, fermé en mars dernier.

On y trouve uniquement des livres, DVD, jeux... d'occasion, et on y rachète aux particuliers les livres (surtout récents) en bon état, dont ils désirent se défaire, ainsi que les disques, jeux... récents ou plus anciens.

Horaires: du mardi au vendredi de 10h à 13h et de 14h à 18h/le samedi: de 11h à 17h



*Tél : 068/27.01.92  
Mail: bouquinerie.1001@gmail.com  
Rue de la Magdeleine 4 - Ath  
(Derrière Saint-Julien)  
Présence sur le site Wapi-Commerces/  
Loisirs/Librairies*

## Nouveau labo du sommeil au RHMS!

Depuis quelques mois, le site d'Ath a ouvert un laboratoire du sommeil. Les troubles du sommeil sont de plus en plus fréquents dans notre société et peuvent entraîner des conséquences graves sur notre santé et notre bien-être, d'où l'importance d'un diagnostic précoce.

Le laboratoire est destiné à accueillir toute personne présentant des troubles du sommeil : insomnies, ronflements, narcolepsie, apnées, etc... Une consultation spécialisée ainsi qu'un enregistrement de l'activité cérébrale pendant le sommeil permettent de détecter ces troubles, afin de les soigner ensuite.

Les troubles du sommeil

30% de nos concitoyens souffrent d'insomnie, dont un tiers sous une forme sévère. Comme on le sait, l'insomnie a des répercussions sur la qualité de la vie quotidienne de la journée du lendemain telles que la fatigue, la somnolence, une baisse de performance, des maux de tête, des troubles de concentration et de mémoire ainsi que des troubles de l'humeur.

L'hypersomnie, par contre, regroupe les individus qui se plaignent de trop dormir ou tout au moins de s'endormir anormalement dans des situations inhabituelles.

Il existe également des personnes qui ont des comportements bizarres au cours de leur sommeil: ils parlent, font des cauchemars très fréquents, marchent, se débattent sans se réveiller, agressent leur partenaire de lit, sont confus, terrorisés...

D'autres encore dorment dans de mauvaises conditions de par leur environnement comme les ronflements du conjoint, le bruit de la route, l'éclairage, la mauvaise literie ou favorisent ces mauvaises conditions en fumant avant de se coucher, en buvant trop d'alcool en soirée, en consommant des stimulants comme le café, le thé, la nicotine ou encore en considérant leur lit comme une salle d'étude, de cinéma ou de travail...

Bien que ces troubles ne soient pas toujours perçus comme des maladies, ils ont un impact important sur la qualité de vie. D'où l'intérêt de les détecter.



*Tél: 068/33.99.47*

## Nouveau showroom chez Vanpe

Créée en 1995, l'actuelle société "VANPE sprl" était au départ une entreprise d'électricité générale.

Depuis lors, elle s'est diversifiée et spécialisée dans différents domaines tels que alarme, vidéosurveillance, parlophonie, ou encore automatisations.

Depuis peu, Gérard Vanpevenaeyge, le gérant de cette société en pleine expansion, est heureux de vous accueillir dans le tout nouveau showroom situé à Isières, chemin du Castillon, 29.

Vous pourrez y découvrir et tester parlophones, vidéophones, ou autres caméras.

Un site de vente en ligne est également accessible: [www.vanpe.be](http://www.vanpe.be)



068/84.12.52 **VANPE.BE** 068/84.12.52  
ELECTRICITE - MOTORISATION - ALARME

## Espagnol: traduction et apprentissage

Depuis le début de cette année, Sofia Guerrero, journaliste latino-américaine et athoise d'adoption, propose des services autour de la culture hispanique.

Sofia Guerrero dispose d'une maîtrise en Sciences de la Communication et a travaillé pendant plus de dix ans comme journaliste culturelle en Amérique Latine. Elle propose, en tant qu'indépendante, des cours de langue espagnole pour tous les niveaux (enfants, ados, universitaires et adultes) ainsi qu'un service de traduction et interprétation pour entreprises et associations.

A côté des cours de langue espagnole, elle donne également des cours de Cardio-Salsa, une activité proche de la Zumba. La Cardio Salsa est plus axée sur des mouvements de danse. A travers ce cours, vous apprendrez tous les pas et mouvements de base des différents styles de la Salsa et autres rythmes latinos, tout en effectuant un entraînement cardio sur des rythmes endiablés.

Pour plus d'information, vous pouvez la contacter au 0484/06.66.40, par mail [cardiosalsabailaconmigo@gmail.com](mailto:cardiosalsabailaconmigo@gmail.com), sur sa page Facebook "SalsaCardioBaila-Conmigo", ou au Centre Culturel Château Burbant.

## La Naiade en fait toujours plus



La Naiade à Ath, est un centre de beauté et de bien-être, qui a élargi sa gamme de soins en proposant des traitements par le "DUOLIFT EXPERT". Cet appareil de haute performance permet d'obtenir des résultats immédiats et durables pour les soins du visage et du corps. Le Duolift expert utilise les ultrasons, le palpé-roulé (vacuum) et la luminologie pour raffermir, tonifier et obtenir un amincissement des zones traitées.

Le duolift, concept exclusif de soins du visage, apporte des solutions à tous les problèmes de peau. Les rides et ridules

sont atténuées, le visage est remodelé et bien d'autres applications sont possibles.

La Naiade nous propose également, depuis quelques mois déjà, la pose d'ongles en gel en complément de son large choix en soins esthétiques et relaxants.

Nouveau aussi, le massage à quatre mains, qui décuple la sensation de bien-être et procure une détente plus profonde que lors d'un massage classique. L'institut possède également un espace "BALNEO" qui comprend le spa aux jets hydromassants (différent du traditionnel jacuzzi), ainsi que le hammam et le sauna. Toute l'équipe du centre met, à votre service, tout son savoir-faire pour vous offrir une qualité de soin irréprochable dans le domaine esthétique et paramédical.

**La NAIADE**

*Chaussée de Mons 338 - 7800 Ath*

*Tél: 068/33.49.88*

*Ouvert du mardi au samedi de 9h à 18h.*

*lanaiade-ath@hotmail.com*

## Le presse-shop de la gare d'Ath a déménagé

Francine vous accueille toujours dans la salle d'attente mais dans un nouvel espace suite à la rénovation de la gare. Le presse-shop est ouvert de 4h à 13h et de 15h30 à 17h30.



# ECONOMIE ET EMPLOI

## Baker Street, the place to be!



Baker Street est une rue de la cité de Westminster, dans le centre de Londres. Elle porte le nom de William Baker qui l'a construite au XVIII<sup>e</sup> siècle. À l'origine rue résidentielle de la haute société, elle est devenue une rue principalement commerçante.

Connue mondialement grâce à l'écrivain britannique Sir Arthur Conan Doyle qui a fait résider ses héros Sherlock Holmes et le Docteur Watson, au premier étage du 221B Baker Street (numéro qui d'ailleurs n'existe pas).

Pendant la Seconde Guerre mondiale, plusieurs immeubles de la rue abritèrent les locaux du quartier général des services secrets britanniques, ces agents étaient

surnommés les "Irréguliers de Baker Street" en référence aux auxiliaires secrets de Sherlock Holmes.

Baker Street station est une importante station de métro londonienne et c'est également un hit mondial de Gerry Rafferty.

Aujourd'hui, Baker Street c'est une nouvelle boutique life style, hommes/femmes, qui regorge de marques branchées, stylées et détonantes. Elle vous accueillera du lundi au vendredi de 10h à 18h30, dans un cadre des plus trendy.

*Baker Street*  
Rue du Moulin 20 - 7800 Ath  
Tél: 068/28 31 39

## Dom Services s'affirme et se renforce

Cela fait maintenant deux ans que Dom Services, société en titres services, s'est installé dans le Shopping center d'Ath.

Victime de son succès, et soucieux de respecter ses objectifs, Dom Services est sans cesse à la recherche de nouveaux collaborateurs (aides ménagères) de terrain.

Envie de rejoindre une équipe dynamique à votre écoute? Avec un suivi et des possibilités de formations...

Visitez [www.domservices.be](http://www.domservices.be) pour y déposer votre candidature.

Vous pouvez également faire parvenir votre CV et lettre de motivation par courrier.

Dom Services a étendu et maintient ses activités en Wallonie Picarde et se dirige depuis peu vers nos amis et voisins du Shape.

Sa devise: votre tranquillité, notre challenge "your peace, our challenge".

Faire appel à Dom Services c'est l'assurance d'un accueil avec le sourire et d'un suivi clientèle irréprochable.

*Dom Services*  
Chaussée de Bruxelles, 60 boîte 12 A  
7800 Ath  
Tél: 0800/919.99  
[info@domservices.be](mailto:info@domservices.be)  
[www.domservices.be](http://www.domservices.be)

## DLM SERVICE



Votre nouveau garage spécialiste Volkswagen et Audi est dorénavant ouvert sur le zoning des primevères, rue des prés du Roy à Ath.

Nicolas Delmée et son équipe vous accueillent pour l'entretien et la réparation de votre véhicule du groupe VAG. Ils proposent également une sélection de véhicules d'occasion premier choix, de provenance locale, avec carnet d'entretien complet.

DLM service, c'est une garantie complète de 1 an pièces et main d'œuvre.

Visitez le site internet [www.dlmservice.be](http://www.dlmservice.be) et choisissez votre nouveau véhicule.

La seconde spécialité est la fourniture et pose de pneus tourisme toutes marques et équilibrage avec du matériel de dernière génération.

Ouvert tous les jours de 8h à 18h ainsi que le samedi de 8h à 12h.

*Rue des prés du Roy 9,*  
*(anciennement Relais Atohis du pneus)*  
Tél: 068/45.57.26

## Nouveau service de pédicure



Monsieur Christian Cobaux, chemin de sartiau 2c à 7804 Ostiches va s'occuper de vos pieds.

Gsm: 0495/19.49.12

## Tout pour vos cheveux



Qu'il s'agisse d'alopecie (pelade), de calvitie naissante ou du résultat d'une chimiothérapie, la perte de cheveux constitue pour beaucoup une véritable gêne.

Grâce à son partenariat NJ Santé Beauté, Véronique remédie à ce besoin esthétique qui influe souvent sur le moral et ce, grâce à une gamme étendue de prothèses capillaires.

Elle propose une solution complète, "service compris".

### Celle-ci se compose:

- D'un accompagnement global dès l'annonce du diagnostic jusqu'à la repousse totale
- D'un rendez-vous personnalisé: l'accueil confidentiel se fait en cabine, sans temps d'attente, par un spécialiste du cheveu et visagiste.
- D'un large choix: gammes étendues de perruques médicales et autres prothèses capillaires avec un grand choix de couleurs, de longueurs et de coiffures. L'essayage se fait sur place, avec les conseils d'un spécialiste.
- D'un concept breveté: grâce aux perruques DERMAFIX®, votre nouvelle chevelure est personnalisée et épouse parfaitement la forme de votre crâne. Un concept sécurisant et ultraconfortable.
- D'une solution jour/nuit: un turban en éponge/velours pour la nuit est inclus dans le forfait.
- D'un suivi assuré: Une question? Une inquiétude? Un problème? Revenez pour régler ces petits détails qui vous chagrinent. Le forfait est "service compris".

Véronique vous reçoit sur rendez-vous  
Gsm: 0497/35.66.14

## Pédicurie médicale et soin ADP therapy

### Pédicurie médicale



Soins et massage du pied: diabétique, de l'enfant, pied sportif, ongle incarné, mycosé, hyperkératoses, cors, œil de perdrix, crevasses, soins du Botryomycome

Sur empreinte: orthonyxie, orthoplastie, onychoplastie, réflexologie plantaire

### Soin ADP therapy



Séance anti-inflammatoire cors, hallux valgus, œil de perdrix... ceci s'accompagne d'une bougie ADP therapy après un soin.

A l'occasion de l'ouverture de son cabinet, Marie Christine Quintart vous propose ses différents soins:

- Réflexologie podale et détoxifiante
- Soins jambes lourdes
- Soins antistress et relaxant
- Soins auriculaires
- Soins détoxifiants
- Soins brûleur de graisses

Toutes ces bougies sont accompagnées d'un massage.

Sur présentation de cet article et remise de vos coordonnées, bénéficiez d'une remise de 25% sur le premier soin.

*Podologue - Réflexologue*

*Marie-Christine Quintart*

*Gsm: 0471/62.63.15*

*Sur rendez-vous, à domicile dans toute la région et au Centre médical des Géants Boulevard du Château 1b - 7800 Ath*

## Venez découvrir le métier d'opérateur de production dans le secteur de l'agro-alimentaire

### Si vous êtes...

- demandeur d'emploi âgé(e) de 18 à 50 ans;
- sans expérience dans le secteur agro-alimentaire;
- de bonne condition physique;
- motivé(e) et dynamique;
- disposé(e) à travailler en pauses

### Inscrivez-vous à cette découverte-métier!

- 9 demi-journées de formation (analyse des compétences du métier, bonnes pratiques d'hygiène, notions de HACCP...)
- des témoignages de professionnels
- une visite en entreprise de la région
- des ateliers rédaction de CV et simulation d'entretien d'embauche
- 1 semaine de stage en entreprise

**un maximum de chances de décrocher un emploi dans le secteur de l'agro-alimentaire!**

synergo   
Formation - Accompagnement



**Attention, le nombre de places est limité.**

### OU?

La Maison de l'Emploi  
Rue de la Station 47 à 7800 Ath

### QUAND?

Du 12/03/2012 au 15/05/2012

### Renseignements & inscriptions:

*Synergo asbl*  
*Rue de la Lys, 21 - 7500 Tournai*  
*Tél: 069/25.73.86*  
*info@synergo-formation.be*  
*www.synergo-formation.be*  
*En partenariat avec le Forem*

Petit déjeuner - Goûter



Crêpes - gauffres - glaces

Paninis - Potages - Salades

AU 22 RUE  
ERNEST CAMBIER  
7800 ATH

068.84 18 71  
0473.11 75 31

Pâtes - lasagnes

Livraison à domicile à partir de 5  
sandwiches - préparation sur commande

... OUVERT ...

DU LUNDI AU VENDREDI - 7h30 à 18h  
SAMEDI - 10h à 18h

sprl Centre Funéraire  
**COUCKHUYT succ. DELSAUT**

À votre service jour & nuit



Toutes communes

Tél.: 069 85 85 48

068 28 48 53

Fax: 069 85 85 49

Gsm: 0473 93 69 99

7912 • Saint-Sauveur  
Chaussée de Renaix 161a  
[Frasnes-lez-Anvaing]

7803 • Bouvignies  
Route de Flobecq 93  
[Ath]



centrefunerairecouckhuyt@skynet.be

EMILIANO IARZ  
PRÉSENTE

Sam 14 avr - 15h & 19h  
Dim 15 avr - 14h & 17h

www.equidia.be

**EQUIDIA**  
SPECTACLE ÉQUESTRE

HALL CEVA

Zoning des Primevères  
7800 Ath

INFOS, RESERVATIONS ET PREVENTES

+32 483 434 019 ou au 070/660 601 >>> Ticketnet.be

~ Atj ~  
**Baptême  
du géant  
Baudouin III**

~ samedi 14 et dimanche 15 avril 2012 ~  
aux pieds de la Tour Burbant



**Programme**

**Samedi 14 avril 2012**

- 14h Marché Médieval & Artisanal
- 16h Présentation officielle de Baudouin III
- 17h Cortège inaugural dans les rues de la Ville
- 17h30 Bénédiction du Géant à St Julien
- 20h Bandeau final dans la cour de la Tour Burbant

**Dimanche 15 avril 2012**

- 10h Promenade de Baudouin III dans les rues d'Ath

Musette et barbeque toute la journée du samedi





## DANS MA VILLE

### La mémoire collective du Faubourg de Mons à Ath

Rédigé par ses anciens et nouveaux habitants dans le cadre d'ateliers d'écriture menés par les Écrivains Publics de Wallonie Picarde, un ouvrage consacré à cette petite ville dans la ville sortira de presse en juin prochain. D'ici là, la contribution à ce travail collectif, soutenu par la Ville d'Ath, est encouragée.

Depuis septembre 2011, faisant suite à une première rencontre avec les citoyens et citoyennes du Faubourg de Mons, plus d'une cinquantaine d'habitants(es) du quartier s'intéressent et s'impliquent dans un projet de longue haleine qui au final révélera la mémoire collective de ce faubourg, le plus dense d'Ath en terme démographique. Sur son territoire, se trouve l'origine de notre cité, au niveau du chemin du Vieux Ath, à proximité de l'actuelle piste d'athlétisme et des terrains du Tennis Club Séquoia.

Depuis quelques mois maintenant, guidés par l'équipe de Présence et Action Culturelles et son réseau d'Écrivains publics de Wallonie Picarde, ils retracent ensemble, avec sérieux, humour et assiduité, les événements marquants de leur petite histoire inscrite dans la grande histoire mais aussi tout ce qui faisait partie de leur quotidien depuis parfois plusieurs générations. Les réunions et ateliers d'écriture thématiques se tiennent un vendredi sur deux dans l'un des trois établissements scolaires du quartier. Les participants y amènent des documents, des photographies, des objets ou des anecdotes croustillantes, mais aussi et surtout partagent leur bonne humeur et la véritable passion qu'ils vouent à leur quartier.

Soutenu par la Ville d'Ath, ce projet est loin d'être clôturé et va encore se construire au fil des mois grâce aux rencontres, aux

témoignages, à l'appel de nouvelles volontés. Celui-ci devrait aboutir à l'édition d'un ouvrage entièrement rédigé sous la plume des habitants et d'une exposition qui retracera l'ensemble des thèmes évoqués tout au long des soirées. Cet ouvrage sortira de presse début juin et sera présenté lors de la ducasse à Baudets qui se tiendra les 1<sup>er</sup>, 2 et 3 juin 2012 sur la place du Faubourg de Mons.

Si vous voulez vous inscrire dans ce projet citoyen, sachez qu'il n'est pas trop tard et que vous êtes les bienvenus à leur prochaine rencontre le vendredi 23 mars.

#### Pour tous renseignements:

*PAC Wallonie Picarde asbl*  
*Sandrine Cogez - 0494/24.36.90*  
*info@pac-walloniepicarde.be*  
*www.pac-walloniepicarde.be et*  
*www.espace-ecrivain-public.be*

### Un habitant de Villers-St-Amand est maintenant Cardinal



L'Abbé Ries, qui célèbre les offices pour la Maison de Damas a été ordonné évêque le 11 février dernier avant de se rendre à

Rome pour devenir cardinal. Une réelle fierté pour une petite ville comme la nôtre.



Souvenez-vous... c'était le 22 février 1573 ici à Ath: 400 hommes, considérés comme "hérétiques" pour l'époque - en fait, tout simplement des chrétiens protestants français appelés "Huguenots"- étaient exécutés et jetés, liés deux à deux, du haut de la Tour Burbant dans les fossés !... Pour replacer brièvement cet horrible massacre dans son cadre, il faut savoir qu'en 1572 Louis de Nassau s'était emparé de Mons et les Etats Provinciaux du Hainaut s'étaient alors repliés sur Ath. Des protestants français sont alors envoyés à Mons pour soutenir Louis de Nassau mais le 17 juillet 1572, 3.000 huguenots sont écrasés à Hautrage par le "fameux" Duc d'Albe et Mons est reprise peu après par les Espagnols. Ceux-ci s'emparent alors de 1.100 prisonniers français qui sont incarcérés à Ath dans des conditions déplorables. Et dans la soirée du 22 février 1573 des prisonniers incarcérés dans la salle supérieure des caves de la Tour (appelée... Paradis!) se révoltent et s'enfuient dans la campagne environnante. Nombre de captifs sont repris et le Duc d'Albe ordonne leur exécution. Horrible, n'est-ce pas ! En mars 1578 des troupes calvinistes occupent Ath et vont se retirer le 12 février 1579 suite à des négociations entre le prince Guillaume d'Orange et Jean Zuallart. Ainsi va l'Histoire... et ceci est un des pans de l'Histoire de notre bonne Ville qu'avec d'autres, l'Eglise protestante d'Ath, ne veut pas oublier.

Non pour se sentir meilleur, ni pour en culpabiliser d'autres mais pour se dire qu'il s'agit là d'une histoire humaine d'intolérance et que l'on aimerait qu'il n'y ait "plus jamais ça!". En tous temps, l'Histoire est là pour nous "enseigner" et nous aider à assumer notre passé afin d'assurer un avenir meilleur plus juste, plus solidaire et TOLERANT!

Grâce à Patrice Dartevelle - du Centre d'Action Laïque - j'ai découvert le "bienheureux" Raymond Lulle, théologien et poète catalan qui au XIIIe siècle cernait quelques règles et critères d'un réel dialogue.

Je résume sa pensée: d'abord, une discussion et un débat se doivent de répondre à un besoin existentiel. Ensuite, on ne peut entreprendre un vrai dialogue avec, à l'esprit, la volonté d'avoir raison. Tertio, le dialogue ne présuppose pas une croyance déterminée, mais une foi en l'acte même de la rencontre. Il s'agit cependant aussi pour chacun de rester fidèle à sa conscience

sans oublier que les convictions ne sont que des "moyens" pour approcher une vérité. Enfin, pour Lulle, l'unité de la vérité à laquelle aspire l'humain n'est pas l'uniformité des opinions mais leur équivalence, leur complémentarité voire même leur polarité.

Et Patrice Dartevelle de citer également Marcel Conche: "j'admets que ce qui n'a pas de sens pour moi en ait un pour vous; que ce qui est pour moi illusoire soit pour vous la vérité même, et cela non comme une simple constatation de fait, mais comme la reconnaissance d'un droit, le vôtre, de philosopher ainsi".

J'apprécie également Albert Jacquard, dans "petite philosophie à l'usage des non-philosophes": "Est fanatique celui qui est sûr de posséder la vérité. Il est définitivement enfermé dans cette certitude; il ne peut donc plus participer aux échanges; il perd l'essentiel de sa personne. Il n'est plus qu'un objet prêt à être manipulé. C'est le péché fondamental des religions: faire des adeptes qui ne posent plus de questions!".

Je pense que cet événement historique qu'a connu Ath en 1573 doit prendre une place plus grande dans nos mémoires, tant de protestants que de toute femme et de tout homme épris de liberté et de justice afin de veiller sans cesse au respect des droits humains et des droits des peuples. Cela se peut quand chaque conviction reconnaît que la dignité et le respect qu'on lui doit est fonction de sa propre capacité de tolérance. Sans cela, toute conviction devient "dogme" et "idéologie" arrogants et sacrifie l'humain sur l'autel de sa "vérité"!

Chacun a un rôle dans la société; pour notre modeste part, s'agissant de "convictions", nous croyons que "convictions et tolérance" peuvent, et même doivent, cohabiter. Humblement l'EPAth se veut un lieu de "convictions ouvertes" à l'échange, au débat.

Concrètement, nous célébrons le culte et la Cène chaque dimanche à 10 heures avec une animation prévue pour les enfants; le vendredi 6 avril à 19h30, célébration du Vendredi Saint ; le 6 mai un moment d'échanges "Bible sur Table" avec le texte de Babel qui se retrouve également comme mythe dans d'autres civilisations; et le 17 juin, culte "Portes ouvertes" suivi d'un repas à midi.

Des études bibliques se déroulent à 19h30 les jeudis 22 mars, 12 et 26 avril, 10 et 31 mai, 14 et 28 juin.

Des réunions de prière ont lieu à 19h30 les jeudis 15 mars, 19 avril, 24 mai et 21 juin. Une découverte de Noyon et de son Musée Calvin est organisée le samedi 21 avril (voyage en car, inscriptions indispensables).

Le pasteur Dandoy prendra sa retraite dès septembre 2012 pour raison de santé et remercie déjà toutes les athoises et tous les athois pour leur accueil convivial.

Au plaisir de vraiment se rencontrer, dans la douceur et le respect...

#### Pour tout contact:

Marc Dandoy, pasteur - 068/56.88.20  
[marc.dandoy@euphony.net.be](mailto:marc.dandoy@euphony.net.be)  
 A l'Eglise protestante d'Ath,  
 rue des Ecrivains 6a

## Autorisations pour les festivités et terrasses

Les demandes d'autorisation pour les terrasses de la Ducasse 2012 (sauf pour les cafés de la Grand Place) doivent être rentrées pour le 15 mai 2012.

Toutes demandes d'autorisation pour des festivités (Ducasse, soirée, tir de camps, course cycliste, concert, etc...) doivent être rentrées 2 mois avant la date de la festivités.

Nous vous informons que des documents types, pour faciliter vos demandes, peuvent être retirés auprès du service ou sur [www.ath.be](http://www.ath.be).

Toutes les demandes d'autorisations de festivités ou de terrasses doivent être envoyées à l'attention de Monsieur le Bourgmestre - Service des Fêtes et du Protocole, 54 rue de Pintamont 7800 Ath.

Pour plus de renseignements ou demande de documents vous pouvez contacter le service au 068/26.91.66.

## A toi Mon toit

“A toi mon toit” est un service actif dans les régions d’Ath et de Mons qui accompagne, promeut et développe tout projet d’habitat groupé s’inscrivant dans une démarche durable, solidaire et participative. Ceci des premiers pas de sa conception à sa pérennisation sur le long terme, en passant par toutes les étapes liées à sa concrétisation sur le terrain.

**Qu’est-ce qu’un habitat groupé?**

Un habitat groupé est un projet d’occupation, de rénovation ou de construction en commun d’un bien qui donne lieu à un ensemble d’habitations autonomes mais groupées.

Dès que le projet d’habitat concerne deux “ménages” (dans toute la variété des réalités que ce terme peut englober), nous parlons d’habitat groupé.

De multiples formules sont possibles: une personne âgée partageant une partie de son logement avec un jeune couple (souvent appelé “habitat kangourou”); un ancien immeuble converti en plusieurs logements regroupant des familles ou des personnes aux profils variés et développant ainsi de nouvelles formes de solidarités (souvent appelé “habitat solidaire”); etc.

Cet habitat comporte un ou des espaces communs: le jardin, une salle, un atelier, une maison commune... Un habitat groupé n’est donc pas forcément un habitat communautaire, cette dernière formule ayant une dimension plus collective.

Le projet est géré par les habitants et favorise leur mise en relation tout en développant l’autonomie de chacun.

**Concrètement?**

“A toi mon toit” recherche à Ath des bâtiments pour en faire des logements dans le cadre de projets d’habitat groupé. Lesdits biens immobiliers peuvent être reçus, loués ou pris en gestion locative par l’association.

Les logements, une fois rénovés, sont mis à disposition de personnes à revenus précaires ou modestes, âgées ou encore handicapées. Ceci sous la coordination d’“A toi mon toit” qui assure un accompagnement social des habitants.

**Vous êtes propriétaire d’un bien inoccupé et vous ne disposez pas des moyens financiers nécessaires à sa rénovation?**

Une collaboration avec un service tel qu’“A toi mon toit” peut vous permettre de res-



ter propriétaire de votre patrimoine, de le rénover et de l’entretenir pendant de nombreuses années, ceci sans souci et sans que cela ne vous coûte un euro.

**N’hésitez pas à contacter l’équipe pour plus d’informations: 0497/24.63.10**

[info@atoimontoit.be](mailto:info@atoimontoit.be) - [www.atoimontoit.be](http://www.atoimontoit.be)

## La Wallonie picarde, un projet en marche

Bienvenue dans  
Le Parc naturel  
du Pays des Collines  
EN WALLONIE PICARDE  
MAGAZIN D’OSTICHES

**Numéro 4:****Des atouts et des qualités à partager****La Wallonie picarde, une région où il fait bon vivre**

Au cœur des villes à taille humaine et au patrimoine architectural et historique exceptionnel ou au sein des vastes espaces ruraux préservés, la Wallonie picarde offre un cadre de vie largement apprécié. Terre de folklore et de culture, la Wallonie picarde foisonne de lieux d’ex-

ception et de manifestations riches et variées. Véritable vivier d’innovation, elle n’a pas non plus à rougir de son potentiel d’attractivité auprès d’entreprises et d’investisseurs de renom. La Wallonie picarde réserve à chacun, habitant, visiteur, entrepreneur, mille facettes riches de diversité qui la rendent séduisante et attrayante.

**Une image à véhiculer**

Des atouts, notre région en regorge. Une réalité qui mérite d’être davantage connue et surtout reconnue tant parmi ses habitants qu’à l’extérieur du territoire. Depuis quelques années, la Wallonie picarde a donc engagé une démarche de promotion et de communication afin de véhiculer l’image forte d’un territoire de qualité et en mouvement. Une signalétique touristique estampillée “Wallonie picarde” a été mise en place avec l’installation de panneaux le long de l’autoroute A8 ainsi qu’aux portes d’entrée du territoire, des outils d’information ont été créés comme le site internet du Projet de Territoire ([www.wapi2025.be](http://www.wapi2025.be)) et sa newsletter mensuelle, un site du tourisme, un magazine économique

présentant l’essentiel de l’actualité économique de la région,...

De nombreux projets sont également en cours de réflexion et/ou de réalisation. Citons, notamment, la valorisation des produits du terroir, la mise en réseau des opérateurs culturels ou encore la création d’une identité visuelle pour le territoire.

**Tous acteurs du territoire**

La démarche liée au Projet de Territoire Wallonie picarde 2025 a déjà permis d’impulser toute une série de chantiers, qu’ils soient liés à l’économie, à la culture ou encore aux préoccupations sociales. Parfois incompris, trop souvent méconnus, beaucoup de ces chantiers influencent pourtant notre vie quotidienne. C’est pourquoi il est essentiel de rendre cette démarche visible aux yeux des quelque 330.000 habitants du territoire. Aussi ambitieuses, aussi réussies soient-elles, les actions n’ont de sens que si elles sont connues, appréciées et surtout vécues par tous.

Plus d’infos sur le site [www.wapi2025.be](http://www.wapi2025.be)

## Tournoi international de football en salle féminin

Le tournoi international de football en salle féminin organisé par le Fémina Futsal Atohis, en collaboration avec la ville d'Ath, se déroulera prochainement en la salle omnisports "La Couturelle" à Meslin-L'Évêque.

- Date du tournoi: samedi 19 mai 2012
- Horaires du tournoi: de 9h30 à 19h.
- Formule sportive: Éliminatoires en 2 groupes de 4 équipes puis finales. 4 matches par équipe en tout.
- Durée des matches: Éliminatoires 2 x 12 minutes, matches de classement et finales 2 x 20 minutes.

### L'histoire du tournoi

Créé en 2010, le tournoi du Fémina Atohis a directement eu une vocation internationale. La première édition accueille deux équipes françaises et cette fête du futsal et de l'amitié a pris sa dimension actuelle lorsqu'en 2011 elle s'est adressée pour la première fois à une équipe Québécoise.

Pour l'édition 2012, le comité offre un plateau de 8 équipes (3 pays participants) et plus relevé que jamais avec des clubs de France et d'Espagne.

### Les clubs participants à l'édition 2012

Reims Amicale Jamin (France) – FF Issy-les-Moulineaux (France) – Red Star FC 93 Paris (France) – Sala Femenino Guarnizo (Espagne) et les clubs belges du Red Star La Louvière – FC Déclik – IND Cosmos Laeken et le club organisateur le Fémina Futsal Atohis.

### Précédents vainqueurs du tournoi

- 2010- Fémina Atohis
- 2011- Cosmos Laeken

### Responsables

Le comité d'organisation du tournoi 2012 se compose de Eric MORIVAL (Président) – Joël LUCQ (Secrétaire et coach) – Philippe DESPINEUX (Trésorier) et Carine HUART (responsable festivités). Ce comité est épaulé par quelques bénévoles sans qui la manifestation serait difficilement réalisable.

### Partenariat

L'organisation de ce tournoi représente beaucoup de travail et de moyens financiers, c'est pourquoi nous recherchons des partenaires, vous donnant l'occasion de faire connaître votre entreprise par le placement de bannières ou panneaux publicitaires disposés tout autour du terrain, visibles par tous et montrant votre soutien à notre organisation sportive et/ou en présentant un stand dans notre salle ou en distribuant vos offres promotionnelles à tous les spectateurs. Votre logo et données d'entreprise seront également présents sur l'espace partenaires de notre site internet et visible sur nos affiches et programmes. Contactez-nous pour les conditions.

### Contact

Eric MORIVAL: [eric.morival@skynet.be](mailto:eric.morival@skynet.be)

0474/85.63.16

Joël LUCQ: [femina\\_athois@hotmail.com](mailto:femina_athois@hotmail.com)

0478/61.01.96



## Rénovation à 35 ans

Cette année 2012 est une année anniversaire pour l'asbl Rénovation du Cortège d'Ath. Cependant, l'envie de changer les choses et de redonner au cortège le faste qu'il mérite a quelques années de plus.

C'est en effet en 1968 et sur une initiative du bourgmestre de l'époque que certains athois se sont mobilisés pour notre ducasse. La mission première était de renforcer la figuration. En effet, à cette époque, le cortège avait une triste réputation et les figurants manquaient à l'appel. Petit à petit, ces Athois surmotivés ont redonné une image positive au rôle de figurant. Ce petit groupe devient alors "Les amis du cortège" et puis quelques années plus tard "Rénovation du cortège". Et c'est

en 1977 que cette organisation s'est transformée en asbl.

35 ans plus tard, les choses n'ont presque pas changé. Certains membres ont certes un peu vieilli mais sont toujours présents avec la même motivation. L'équipe a évolué évidemment et les personnes marquantes se sont succédées au fil des années mais l'envie est restée.

Aujourd'hui, les missions sont les mêmes. Si la rénovation du cortège a bel et bien eu lieu, c'est maintenant au renouveau du cortège au fil des années auquel il faut s'atteler. A cela, ajoutez, la gestion de près de 400 figurants et vous aurez trouvé les 2 rôles principaux de l'asbl. Depuis quelques

années, nous essayons aussi d'informer les athois sur l'histoire de la Ducasse de part des conférences qui attirent de plus en plus d'amateurs de folklore.

Pour fêter cet anniversaire, les membres vont mettre sur pied un mini-cortège d'enfants et de mini-géants qui défilent dans les rues de la ville le samedi 12 mai. Une petite surprise sera également mise en vente à partir de cette date mais pour cela, patience...

Nous profitons enfin de ces quelques lignes pour vous remercier de la confiance que vous nous accordez.

Rendez-vous le week-end du 11 au 13 mai à l'esplanade pour fêter cela ensemble.

## La ducasse de la Fête des Mères déménage sur l'Esplanade

**L'asbl Rénovation du Cortège s'offre un plus grand site pour ses 35 ans et son incontournable ducasse de la Fête des Mères**

L'année 2012 est particulière pour l'asbl Rénovation du Cortège. D'une part, parce qu'elle célèbre ses 35 ans d'existence et de soutien inconditionnel au cortège de la Ducasse d'Ath et d'autre part parce que sa traditionnelle ducasse de la Fête des Mères change de site.

Pour diverses raisons, mais surtout dans le but d'apporter le plus de confort possible à ses visiteurs, l'asbl quitte avec un certain pincement au cœur le quartier Saint-Martin pour s'installer sur le cadre verdoyant de l'Esplanade. Plus sûr, plus adéquat, plus ludique pour les enfants (grâce à la plaine de jeux), l'Esplanade se transformera du 11 au 13 mai en lieu de divertissements en tous genres.

À l'affiche, vous retrouverez évidemment le traditionnel Marché aux Fleurs qui a fait la réputation de la ducasse de la Fête des Mères. Mais pour ses 35 ans, l'asbl a mis les petits plats dans les grands. Ainsi, de nom-

breux concerts seront proposés tout au long des trois jours avec notamment Soul Factory, Zenith, Axel Hirsoux ou encore Marco chante Johnny. La Royale Union Saint-Martin haussera de sa présence le concert apéritif du dimanche avec le tout nouveau géant de la ville, Baudouin IV.

### 35e week-end de la fête des mères – le programme

#### **Vendredi :**

- 13e souper en collaboration avec Coprosain. Menu: Steak-frites-salade. PAF: adultes: 15€, enfants 8€. Réservation obligatoire avant le 4 mai au 068/28.54.41.
- 21h30: concert de Soul Factory



#### **Samedi :**

- 15h: mini-cortège de la Ducasse d'Ath dans les rues de la ville
- 17h: rondeau
- 20h30: concert de Zenith. PAF: 3€.
- After by DJ Lapin

#### **Dimanche**

- 8h: Traditionnel marché aux fleurs de la fête des Mères
- 11h: concert apéritif animé par la Royale Union Saint-Martin en présence du géant Baudouin IV
- 12h: Dîner campagnard. ½ poulet-croquettes (sauce provençale ou archiduc). Réservation obligatoire avant le 4 mai au 068/28.54.41.
- 15h: prestation d'Axel Hirsoux
- 16h30: Marco chante Johnny
- 18h30: envol de la montgolfière



ASBL Rénovation du Cortège d'Ath présente:

**ATTENTION**  
Changement  
de site, c'est à  
L'ESPLANADE !

**VENDREDI 11**  
13<sup>e</sup> souper en collaboration  
avec Coprosain  
Menu: Steak-frites-salade.  
PAF: adulte 15€ - enfants 8€  
Réservation obligatoire avant  
le 4 mai au 068 28 54 41

**SAMEDI 12**  
15h: mini-cortège de la Ducasse  
d'Ath dans les rues de la ville  
17h: rondeau  
20h30: concert de Zenith  
PAF: 3€ After by DJ Lapin

**DIMANCHE 13**  
8h: traditionnel marché aux  
fleurs de la fête des mères  
11h: concert apéritif animé par  
la Royale Union Saint-Martin en  
présence du géant Baudouin IV  
12h: Dîner campagnard  
à petits croquettes  
sauce provençale ou archiduc.  
Réservation obligatoire avant  
le 4 mai au 068 28 54 41  
15h: prestation d'Axel Hirsoux  
16h30: Marco chante Johnny  
18h30: envol de la montgolfière

**TOUT LE WEEK-END**  
Buvettes, bières spéciales, legs  
faisants, petite restauration...

**35 ANS**  
DE L'ASBL

ASBL Rénovation du  
Cortège d'Ath

vendredi - samedi - dimanche  
**11 > 13 mai 2012**

ORGANISATION: ASBL Rénovation du Cortège d'Ath  
sur la Place Saint-Martin 2800 Ath - [www.renovationducortège.be](http://www.renovationducortège.be)

## Samedi 12 mai à 18h - Inauguration:

**Venez nombreux découvrir sur le site de l'Esplanade la Sculpture "Hiératique" réalisée par Monsieur Pol Jouret.**

### Le mot de l'Artiste: A l'aube du temps"

Deux sculptures viennent structurer l'espace; un dialogue s'établit entre elles, il est l'évocation d'une période lointaine de la formation terrestre, "l'éocène".

La première, "L'accomplissement", témoigne de la venue au monde du règne animal des mammifères et de leur évolution. Elle situe symboliquement le moment où l'œuf se fait embryon, ébauche ses premiers mouvements. Elle suggère par sa dynamique et son équilibre la forme et les mouvements possibles à venir. Elle est résolument calme, sereine.

La seconde sculpture, "Hiératique", témoigne, dans le même temps, de l'évolution géologique, elle rappelle les grands bouleversements que connut la surface

de la terre, en parallèle à l'évolution animale. Ces importantes transformations terrestres servirent de décor, d'écrin au développement de la vie animale.

"Hiératique" est un monolithe resté dressé après le chaos. Ce monolithe, marqué par l'érosion, affiche son équilibre. "Hiératique" se fait calme, sentinelle du temps. Sa présence, expansive et verticale devient rythme, repère. Elle est en retrait, en regard de l'espace.

L'ensemble de ce projet artistique est intégré à l'œuvre architecturale du bureau Holoffe-Vermeersh pour le site de l'esplanade d'Ath.



*Dans le cadre du village de Noël organisé sur le marché aux Toiles les commerçants de la Rue de France et du Marche aux toiles: Braises Ath'itude; Pino; Ecopoelepellet; Lingerie Emmanuelle; La cité des saveurs orientales; Ladbrokes; Moranduzzo; Pro Photo; Sidi Bou; Surhia, Vogue lingerie; VP STORE; Coiffure Fontaine Patricia, se sont associés pour organiser une tombola. Un chèque voyage d'une valeur de 500 euros a ainsi été gagné par Albin Denonne.*

*Une délégation venue du Burundi a visité l'entreprise CEFA dans le zoning de Ghislenghien qui avait pour cette occasion invité à participer à cette visite la Société LIZON ET FILS, la société COMPACT MACHINERY et la société TB CONTAINER (ses voisins). Cette visite a eu lieu suite au souhait des Burundais de reconverter une partie de leur armée dans le génie civil. Les Autorités locales se sont également rendues sur place afin de vanter les mérites économiques, mais également folkloriques de notre ville. Cette visite s'étant avérée convaincante, dans le courant du mois d'avril la délégation compte revenir afin d'analyser les possibilités de marchés.*



## «Comptoir Fermier»

*Des produits sains et naturels issus ou sélectionnés par Coprosain  
Défendez avec nous une production locale de qualité pour une consommation locale,  
c'est garantir une agriculture familiale, des produits sains et de l'emploi local.*



**Avec Coprosain, et si l'on mangeait bien...**

**Magasin « Comptoir Fermier »**  
Rue de l'Abbaye, 4- 7800 Ath (près du Delhaize)  
Ouvert du mardi au vendredi  
de 9h à 13h et de 14h à 18h30,  
Le samedi de 9h à 17h30, le dimanche de 9h15 à 12h30.  
Tél 068.285947

*Tôt au tard, vous y viendrez chez Coprosain*  
[www.coprosain.be](http://www.coprosain.be)

## Foire commerciale du printemps

### 51<sup>ème</sup> édition – Printemps 2012: du 17 au 26 mars

**Les 17-18-19 et 23-24-25-26**

**de 10h à 19h: ENTREE GRATUITE**

L'année dernière nous fêtons le 50<sup>ème</sup> anniversaire de notre Foire Commerciale et le 100<sup>ème</sup> anniversaire de notre association.

Une année 2011 très festive avec des souvenirs plein la tête. Mais nous voilà en 2012 avec, à l'horizon, notre 51<sup>ème</sup> Foire Commerciale qui, chaque année, est attendue impatiemment.

Osons le rappeler: notre foire Commerciale du Pays Vert est unique. C'est la seule qui existe encore en Wallonie Picarde!

C'est aussi une animation gérée par une association de commerçants qui œuvrent bénévolement pour faire de cette foire un évènement unique en Wallonie.

### Programme des animations

**Samedi 17 mars**

- à 10h: Séance Académique.
- à 11h: Ouverture Officielle.

**Dimanche 19 mars**

- à 15h: Préselection "Miss Ath" (entrée gratuite).

**Lundi 19 mars**

- de 14h à 17h: Après-midi du 3<sup>ème</sup> âge.
- Ensemble musical "DUO 2000".
- Dégustation gratuite de gâteaux & tartes offerts par nos amis boulangers et pâtisseries, accompagnés de café, offert par les Ets ROA (René Pignet).
- Merci aux "Voyages DEGREVE" qui se chargent du transport des maisons de retraite vers notre animation.

### INVITATION A TOUS

**Vendredi 23 mars**

- à partir de 10h: Journée de la femme.
- Dès l'ouverture, chaque femme recevra une surprise en entrant dans le bâtiment de la foire commerciale.

**NOCTURNE JUSQUE 21h**

**Samedi 24 mars**

- à 19h30: soirée des exposants et commerçants athois.
- Thème surprise, souper dansant.
- Inscriptions au secrétariat de la foire 068/28.71.22 fax : 068/28.70.21. Mail: secretaire@athinfo.be.

**Dimanche 25 mars**

- de 13h à 17h: Après-midi enfantine avec la collaboration de child focus et l'institut Renée Joffroy.
- À 16h: Gouter des enfants.

**Lundi 26 mars**

- à 18h: Tirage tombola des visiteurs.
- Toutes ces animations se passeront sous le chapiteau chauffé de la foire commerciale où, également, chaque personne qui visite notre foire sera accueillie.

**FUTURES ANIMATIONS DE L'A.C.A.**

**Le samedi 4 aout prochain**

- à 20h30: Miss Ath 2012 au hall CEVA.
- Inscription jusqu'au 10 mars auprès de Nathalie Laurent 0476/24.63.56.

**Le vendredi 10 aout prochain**

- dès 21h: soirée mousse au hall CEVA.

## Oyé oyé, bonnes gens!

Après près d'un an et demi de travail, le Comte de Hainaut Baudouin IV, dit le bâtisseur, sera baptisé dans notre bonne Ville d'Ath, le samedi 14 avril de l'an de grâce 2012!

A cette occasion, un programme spécial de réjouissances est organisé.

**SAMEDI 14 AVRIL:**

- 14h: Marché Médiéval et Artisanal (Rue du Gouvernement et cour du Château Burbant).

Pour les artisans désireux d'y participer, veuillez prendre contact à l'adresse [info@geant-baudouiniv.be](mailto:info@geant-baudouiniv.be)

- 16h: Présentation officielle du Géant Baudouin IV et vin d'honneur.
  - 17h: Départ du cortège inaugural composé de 18 géants, fanfares et groupes historiques.
  - 17h30: Bénédiction du Géant à l'église Saint-Julien par Mr le Doyen Druet.
  - 20h30: Rondeau des Géants au pied de la Tour Burbant.
- Durant toute la journée du samedi, buvette et barbecue.

**DIMANCHE 15 AVRIL:**

- à partir de 9h30: Promenade en ville du Géant Baudouin IV.



## Le club de natation des Marsouins se porte bien!



Morgane s'empare du titre sur le 200 et 400m nage libre, termine 2<sup>ième</sup> au 100m nage libre et 3<sup>ième</sup> sur le 50m nage libre et 200m 4 nages.

Constance se classe 3<sup>e</sup> sur le 200m brasse.

Malgré une saison marquée par des fermetures successives de la piscine suite à des problèmes de légionellose, les Marsouins n'ont pas manqué les grands rendez-vous sur lesquels ils étaient engagés:

**Aux championnats de Belgique des fédérations Travailleuses (CTFN et FROS)** à Tournai, où le club s'est particulièrement distingué, tant au niveau individuel que collectif. Ces championnats sont classés sur une seule catégorie.

La délégation Athoise comportait 4 filles et 3 garçons: DEJONGHE Constance, MELICE Océane, MAROQUIN Morgane, MELICE Eloïse, DEJONGHE Clément, VERLEYEN Dimitri et HERMAN Hugues. Leur entraîneur, DEGAVRE Pierre comptait sur le quatuor féminin pour porter haut les couleurs du club, et c'est sans trembler qu'elles s'acquittèrent de cette lourde tâche.

Tout d'abord dans les courses individuelles avec Eloïse qui, fidèle à ses habitudes, remporte le 50, 100 et 200m dos, ainsi que le 50 et 100m nage libre. Elle termine également 2<sup>ième</sup> au 200m nage libre. Sa jeune sœur, Océane, remporte quant à elle le 200m brasse tandis qu'elle termine 2<sup>ième</sup> au 50 et 100m brasse, 200m papillon, 200 et 400m 4 nages et 3<sup>ième</sup> au 100m brasse.

Chez les garçons, Hugues parvint à monter sur la 3<sup>ième</sup> marche du podium en 200m brasse.

Lors des relais, le quatuor féminin s'imposa 4 fois devant l'équipe de Bruges, en améliorant à chaque fois le record de la fédération.

Au classement général des médailles, le club Athois se positionne en première place avec 12 titres, 7 médailles d'argent et 4 de bronze, devant Merksem (10 titres) et Renaix (8 titres).

De belles performances dont leur entraîneur s'est montré très satisfait puisque 24 records du club ont été améliorés.

**Au meeting Tyr-Landron à Arras:** Meeting de très haut niveau, où seules des performances exceptionnelles pouvaient laisser espérer de participer aux finales, et éventuellement d'accéder au podium. Et à nouveau, les Marsouins se montrèrent à la hauteur.

Les Athois BIAD Karim, HERMAN Hugues, MINON Léa, MELICE Océane, MAROQUIN Morgane, MELICE Eloïse, sous la direction de leur entraîneur DEGAVRE Pierre connurent quelques beaux succès avec principalement Karim, très en forme, qui fut incontestablement la vedette en améliorant tous



ses temps, raflant au passage 3 records de la fédération dans sa catégorie (Benjamins).

Eloïse améliore son record toutes catégories de la fédération au 50m dos en 31"46, Hugues abaisse son propre record du 100m nage libre en 57"51.

- Karim (Benjamins): 2<sup>ième</sup> en finale A du 100m 4 nages. 3<sup>ième</sup> au 200m 4 nages. 4<sup>ième</sup> en finale A du 100m nage libre.
- Eloïse (Cadettes): 2<sup>ième</sup> en finale A du 100m Dos. 5<sup>ième</sup> en finale A au 50m Dos. 1<sup>ière</sup> en finale B (toutes catégories) au 50m nage libre.
- Océane (Minimes): 1<sup>ière</sup> au 200m papillon. 5<sup>ième</sup> en finale A au 100m papillon.
- Hugues (Séniors): 5<sup>ième</sup> en finale A au 100m nage libre.
- Morgane (Minimes): 6<sup>ième</sup> en finale A au 100m nage libre.

Il reste à souhaiter maintenant que la piscine réouvre ses portes de manière durable afin de permettre au club de reprendre toutes ses activités et de donner l'occasion à ces jeunes de s'entraîner et s'épanouir dans ce sport sain dans de bonnes conditions.

**Agenda:** Dimanche 27 mai 2012: Grand BBQ annuel du Club des Marsouins de Ath.  
**Plus d'information sur le site du club:**  
[ClubMarsouinsAth.be](http://ClubMarsouinsAth.be)

## Le Tennis Club Séquoia fête ses 40 ans

C'est en 1972 que le club de tennis, situé sur la plaine du Séquoia entre la chaussée de Mons et le canal, fut reconnu officiellement par la Fédération. Les différentes activités organisées par le club en 2012 se dérouleront dans le cadre de cet anniversaire.

Après avoir vécu des années difficiles, le club a inauguré l'année dernière un tout nouveau club house. Un endroit confortable doté de sanitaires modernes et d'un bar agréable pour reprendre des forces après avoir foulé l'un des 5 terrains mis à disposition des membres. Cela faisait plus de 9 ans que l'ancien club house avait été détruit par un incendie criminel et ce renouveau était attendu avec impatience.

Le TC Séquoia accueille les compétiteurs comme les amateurs de tennis loisir.

Il alignera cette année 6 équipes en compétition officielle interclubs et organisera 3 tournois sous l'égide de l'Association Francophone de Tennis. Parallèlement le cadre de verdure de cette plaine du Séquoia totalement clôturée permet de venir se détendre en famille.

Ce souci familial se marque par des formules d'abonnement individuelles, en duo ou pour l'ensemble de la famille (tarif dégressif et démocratique). Les terrains et le club house seront accessibles dès le début des vacances de pâques.

Des cours de tennis seront aussi organisés durant les vacances pascales pour les plus jeunes, soit du 10 au 13/04. De 9h à 12h pour les enfants de 6 à 12 ans et de 13h à 16h à partir de 13 ans (PAF 65€).

Pour toute information complémentaire, prenez contact avec Laurent Postiau, président du club, au 0475/92.68.09 ou Daniel Samain, moniteur, au 0478/26.01.21.

**Tennis Club SEQUOIA**  
Rue du Séquoia, 33  
7800 Ath  
Tel: 068/28.52.64 - [tcsequoia@hotmail.be](mailto:tcsequoia@hotmail.be)





## Le RTC ATH à la fête les 14 et 15 avril

Ce week-end qui clôturera les vacances de printemps, le RTC ATH ouvrira grandes ses portes pour vous accueillir.

Pour ce faire, 2 activités seront organisées pour toutes et tous.

Durant tout le week-end, il y aura d'abord un tournoi de doubles réservé aux familles (le BNP Paribas Fortis Family Trophy). Les seules conditions de participation sont d'avoir au moins 11 ans et que la paire ait au moins 30 ans. La paire peut être formée d'un parent et d'un enfant (éventuellement adopté), d'un grand-parent et d'un petit-enfant, d'un mari et d'une épouse (ou couple cohabitant), de frère et sœur, de beau-parent et beau-enfant! En un mot,

la grande fête pour toute la famille ! Une occasion magnifique et unique de s'amuser dans une ambiance conviviale. En ce qui concerne le BNP Paribas Fortis Family Trophy, celui-ci se déroulera le samedi 14 avril entre 9 et 18 heures et le dimanche 15 avril à partir de 10 heures. Chaque équipe jouera plusieurs fois, la "compétition" se déroulant par poule. La participation est de 10 € par paire. D'autres activités annexes (notamment un repas) seront organisées mais n'ont pas encore été programmées.

Le dimanche 15 avril, le RTC ATH fêtera également, avec d'autres clubs de la Fédération répartis dans la Communauté Wallonie-Bruxelles, le Tennis Day. A cette occasion, vous pourrez découvrir gratuitement

le tennis. Pour ce faire, de nombreuses activités seront au programme pour tous les âges tout au long de la journée.

Voilà de bien belles occasions de passer un week-end de sport, de bonne santé et de bonne humeur!

**Infos:** <http://rtcath.tennisweb.be>  
page Facebook RTC ATH - 068/28.54.89  
Route de Flobecq, 18 7800 - Ath  
(à proximité du parc à conteneurs)



## Balades à travers le Pays Vert avec les Aiglons

Tradition désormais bien ancrée, le 1er dimanche de juin, le club cyclotouriste "Les Aiglons" organise au CEVA une grande journée de "Sport détente pour tous" regroupant trois activités de base: Marche, Vélo et VTT. Cette journée est organisée dans le cadre du challenge "Les Picardes".

Différents circuits touristiques entièrement fléchés vous seront proposés et vous feront découvrir le patrimoine historique et paysager des 19 communes de l'entité.

Sur la route, cinq parcours, dont un circuit familial de 20 km, seront proposés, les autres distances étant respectivement de 30, 55, 75 et 90km; facile pour la petite distance, difficultés progressives pour les autres, tout en restant raisonnable et très

agréable. Chacun peut ainsi se faire plaisir en fonction de son niveau sportif.

Pour ceux qui veulent découvrir les coins les plus bucoliques du Pays Vert, 6 circuits VTT de 23, 43, 63, 73, 83 et 103 km seront tracés, les plus longues distances vous emmenant dans la magnifique région des collines. Le VTT est une discipline sportive récente, l'engouement est grandissant et sa pratique vous emmènera vers des lieux aussi pittoresques que méconnus. Idéal si vous recherchez l'aventure et le dépaysement.

Et si vous n'aimez pas le vélo, une marche campagnarde de 6, 10 ou 14 km vous attend.

Accueil et inscriptions: Dimanche 3 juin, Hall du CEVA de 7H30 à 10H30 - 1,50€ (route et marche)

Plusieurs ravitaillements sont prévus le long des différents parcours ainsi que des douches et un bike-wash.

A l'arrivée, une belle équipe de bénévoles vous accueillera au bar où vous n'oublierez pas de déguster une Gouyasse, bière locale à boire avec modération, comme on dit.

C'est décidé, le dimanche 3 juin, on fait du sport.

- C'est pas cher.
- C'est agréable.
- Ça fait du bien.

Les Aiglons vous attendent ! SOYEZ LES BIENVENUS !!!

**Plus d'informations ainsi que les parcours peuvent être consultés sur notre site:**  
[www.aiglons.net](http://www.aiglons.net) ou au 068/28.10.13

## Stage On Rails Tribute Festival



Le Stage On Rails Tribute Festival se déroulera le samedi 2 juin 2012 sur la plaine de l'ancienne gare à Ghislenghien (chaussée de Grammont). La première édition d'un véritable festival plaçant d'ores et déjà la

barre très haut en produisant cette année les meilleurs groupes de reprises belges (+ special guests) qui rendront hommage avec talent aux plus grandes légendes du Rock telles que Queen, Rolling Stones, Police, Téléphone ou encore les Doors durant plus de 10 heures de concert. Toute l'information détaillée est disponible sur notre site [www.stageonrails.be](http://www.stageonrails.be).

- 14h30 ouverture des portes.
- 15h découvertes regionales: groupe 1.
- 15h45 découvertes regionales: groupe 2.

- 16h45 korange plays telephone.
- 18h hollywood bowl plays the doors.
- 19h15 la polizia plays the police.
- 20h45 bouldou & the sticky fingers plays the rolling stones.
- 22h30 pilgrims plays queen.

Billets en prévente sur [www.stageonrails.be/tickets](http://www.stageonrails.be/tickets) ou dans les commerces listés sur le site.

Tarifs: 12€ - 15€ à partir du 15/04 et 20€ sur place (Gratuit moins de 12 ans).

## Journée mondiale de l'eau

**Sa 17, di 18 et sa 24 mars**

A Ath, à l'occasion de la journée mondiale de l'eau, le Contrat Rivière Dendre et ses partenaires vous proposent les Journées Wallonnes de l'Eau.

### Programme:

#### Samedi 17:

à 9h, rendez-vous au Quai Lebrun pour partir à la découverte du canal Blaton – Ath et des carrières de Maffle, en collaboration avec le Service Public de Wallonie et la Ville d'Ath, présentant les différentes missions des Voies navigables, la manœuvre d'une écluse, alimentation du canal en eau, le contexte historique du canal et le lien avec les anciennes carrières de Maffle,... Ces thèmes seront abordés lors de la balade de 4 km.

**Contact:** *Contrat Rivière Dendre*  
0483/04.34.77 ou 0483/04.34.78 ou  
crdendre@gmail.com

#### Dimanche 18:

de 10h à 11h45, rendez-vous à la salle d'exposition du Château Burbant pour une conférence débat sur le Contrat Rivière Dendre et plus spécialement sur le fonctionnement de la structure du contrat, ses objectifs, ses projets, ses échéances,... Organisé par la Commission de la Qualité de la Vie de la Maison Culturelle.

**Contact:** 068/44.75.30 ou 068.64.58.19 ou  
artisan4@hotmail.com

#### Samedi 24:

à 10h30, visite de la Brasserie des Géants avec la découverte de la fabrication des différentes bières spéciales brassées artisanalement dans le respect des traditions. Le nombre de participants est limité à 50.

**Contact:** *Contrat Rivière Dendre*  
0483/04.34.78 ou crdendre@gmail.com

de 10h à 16 h, à la station d'épuration, visite du laboratoire, démonstration du traitement des curures d'avaloir, démonstration de la cureuse, inspection par caméra de l'égouttage, visite des installations de la station d'épuration, en un mot à la découverte des métiers de l'eau.

**Contact:** *Intercommunale Ipalle*  
069/84.59.88 ou info@ipalle.be

## Canteu avec Lariguette au Palace al ducasse?



Venez chanter avec Lariguette sur la scène du Palace lors du concert de ducasse 2012.

En collaboration avec la ville d'Ath et la MCA, Lariguette organise un concours de chansons patoisantes.

Choisissez une chanson de Lariguette dans la liste ci-dessous, téléchargez sur [www.lariguette.org](http://www.lariguette.org) les paroles et le backing musical qui vous aideront à répéter et enregistrez votre voix sur un support cd, dvd, mail mp3 etc...

Si vous êtes plus audacieux, vous pouvez éventuellement changer le rythme, l'orchestration, l'accompagnement etc... pour créer votre propre version du morceau.

Quel que soit votre âge, étonnez-nous! Tout est possible: en solo, en duo, en chorale, en groupe de musiciens. La qualité de l'enregistrement n'est pas le plus important; ce qui compte c'est l'originalité de la prestation.

Il vous suffira enfin d'envoyer ou de déposer votre enregistrement à la Mca pour le **1<sup>er</sup> juin au plus tard**, avec la mention "Concours Lariguette".

Un jury choisira les deux meilleures prestations qui se produiront accompagnées par le groupe lors de la grande soirée de ducasse 2012 au Palace, le vendredi 24 août à 19 h 30.

Des répétitions seront prévues après le 15 août.

### Les chansons choisies sont:

- 1 euj 'dé bourou bî eune
- 2 coeur qui buque
- 3 eul ducace d 'ath
- 4 eul mariach du cron louis
- 5 eul sauvage
- 6 vos n' poveu nieu savoir

Bonne chance et à bientôt sur la scène du Palace!

### Maison Culturelle d'Ath

"Concours Lariguette" - Le Palace  
Grand Place  
Rue de Brantignies, 4  
7800 Ath

## Lari en téléchargement pour la Palestine

Vous connaissez Lariguette. Mais connaissez-vous Lari?

Lari est une émanation créée par quelques musiciens de Lariguette autour des thèmes de notre actualité et chantant en français.

Découvrez la dernière production de Lari, en pré écoute, ou soutenez leur projet en achetant leurs dernières chansons.

La Province de Hainaut mène depuis quelques années des projets de coopération durable en Palestine, principalement dans le domaine paramédical à travers la Haute Ecole provinciale de Hainaut Condorcet.

La Province mène également, avec l'associatif de Wallonie picarde, des projets culturels sur place. Ainsi, un large panel d'associations ont participé au projet "Les Monologues de Gaza", à savoir la lecture publique, dans le monde entier, de textes écrits par de jeunes adolescents de Gaza.

Les écrivains publics de Wallonie picarde ont décidé d'aller plus loin en rédigeant des réponses à ces superbes textes.

Lari est également investi dans des initiatives provinciales en Palestine.

Le groupe athois a déjà écrit deux titres sur les enfants palestiniens "Petit Rachid" et "Les Papillons blancs" et a mis en musique la réponse de Michèle Druetz à une jeune adolescente gazaouie, Fatima.

Les titres sont disponibles sur [www.lariguette.org](http://www.lariguette.org), ainsi que le clip réalisé par No Télé "Papillons blancs".



## EQUIDIA "LE ROYAUME DU CHEVAL"



Emiliano Iarz présente "Equidia le royaume du cheval" spectacle mettant en piste plus de 20 chevaux associés à des artistes. Installez-vous confortablement en places assises individuelles avec dossiers et entrez dans le royaume du cheval qui vous fera rêver durant 2h sous un déluge

de sons et lumières avec notamment des tableaux de chevaux en liberté sur fond de poésie et d'émotions.

Composée d'hardiesse et d'agilité, la haute voltige vous emmènera dans un voyage au-delà des frontières exécutant des figures qui dépassent l'imagination... Ce spectacle c'est aussi une représentation post hongroise, rennes à la ceinture, longues rennes, mais également de la célèbre cavalerie d'Emiliano Larz composée de 7 étalons andalous en totale liberté.

Equidia un spectacle époustoufflant dans lequel l'homme et le cheval associent douceur et complicité et vous emmènent dans un univers merveilleux

**Dates & horaires**

Hall Ceva

Samedi 14 avril à 15h et 19h

Dimanche 15 avril à 14h et 17h

**Infos, réservations et préventes**

0483/43.40.19 ou au 070/66.06.01 ou  
[ticketnet.be](http://ticketnet.be) - [www.equidia.be](http://www.equidia.be)

**EMILIANO IARZ PRÉSENTE**

Sam 14 avr - 15h & 19h  
 Dim 15 avr - 14h & 17h

[www.equidia.be](http://www.equidia.be)

**EQUIDIA**  
 SPECTACLE ÉQUESTRE

**HALL CEVA**  
 Zoning des Primevères  
 7800 Ath

**INFOS, RESERVATIONS ET PREVENTES**

**Bon familial**

Afin que ce spectacle équestre puisse émerveiller toutes les familles atheroïse, la direction du Royaume du Cheval vous propose d'assister à son spectacle en famille "4 personnes" pour le prix attractif et avantageux de **70€ par famille**.

Présentez-vous à la caisse du spectacle munis de ce bon et bénéficiez de notre promo famille. Valable sur les places catégories gradins.

+32 483 434 019 ou au 070/660 601 >>> [Ticketnet.be](http://Ticketnet.be)

# BÉTON DECAIGNY

- Béton isolant
- Sable stabilisé
- Béton maigre
- Empierrement
- Livré mixer
- Livré par benne
- Départ centrale
- Pompé
- Mixer-pompe



TOTAL



CARBURANT  
**DECAIGNY**

Chaussée de Mons, 5 - 7940 Brugelette  
Tél : 068/33.72.68 - Gsm : 0475/61.92.91  
beton.decaigny@skynet.be

**SALON DE PRINTEMPS** du 2 au 15 mars

## VOS ATOUTS

- ✓ des avantages inouïs !
- ✓ une livraison rapide !
- ✓ 7 ans de garantie !



picanto  
eco

3 portes 1.0 Lounge 15G  
prix net à partir de  
**€ 6.990**

STOCK LIMITÉ

pour un montant à partir de  
**€ 89,00**

7 ans de garantie



SPRL GARAGE DANIEL LELEUX  
Rue Saint-Gervais 49 - 7949 ATH (Mévergnies)  
Tel : 068 45 40 94 - Fax 068 45 51 94  
leleux.kia@skynet.be - www.kia-leleux.com



KOCH • OCKIER

Meuleberg 2 - 8573 Tiegem  
Tel 056/68.02.49  
e-mail : info@koch-ockier.be

Création et exécution  
des travaux de pavage  
pour terrasses, drèves,  
allées de garage, entrées,  
parkings...  
avec des matériaux  
de 1<sup>ère</sup> qualité



Découvrez nos réalisations sur [www.koch-ockier.be](http://www.koch-ockier.be)  
et n'hésitez pas à nous contacter pour un rendez-vous sur place

## Plaisirs d'amour

A Ath, la Bibliothèque Jean de La Fontaine, la Maison Culturelle d'Ath et la Maison de la Laïcité, l'Extension de l'U.L.B., le Centre de Planning Familial, Aphrodis'Ath Love shop s'associent pour présenter "Plaisirs d'Amour" consistant à des expos, conférences, animations scolaires, ciné-clubs. Programme des activités:

- **Exposition:** "Plaisirs d'amour" du Centre d'Action Laïque de Namur, du 1<sup>er</sup> au 23 mars à la Bibliothèque Jean de La Fontaine – accès libre et animations scolaires sur réservation.
- **Exposition collective:** "Plurielles", du 09 au 23 mars à la Maison de la Laïcité – entrée libre en semaine de 9h à 16h. Vernissage le vendredi 09 mars à 19h.
- **La nuit du plaisir:** vendredi 16 mars, à partir de 19h30, à la Bibliothèque Jean de La Fontaine. Programme de la soirée:
  - à 20h, conférence d'Iv Psalti, Docteur en Sciences Biomédicales, Sexologue Clinicien "Le désir sexuel: comment le maintenir pendant une vie?"
  - à 21h30, vernissage des expositions "Plaisirs d'amour" et "La littérature érotique"
  - à 22h, spectacle érotique "Lit et ratures" de la compagnie "La Ruche Théâtre" de Marcelle. Entrée libre – Un cadeau érotique sera offert à chaque participant par Aphrodis'ath.
- **Conférence:** "Pas ce soir chéri(e) – Tenter d'écrire l'histoire de la sexualité" par Valérie Piette de l'Extension de l'U.L.B. le lundi 19 mars à la Maison de la Laïcité d'Ath. Entrée libre. Le verre de l'amitié est offert.
- **Ciné club:** "L'Appolonide, souvenirs de la maison close" de Bertrand Bonello le vendredi 23 mars à 20h au cinéma "L'Ecran". Le droit d'entrée est fixé à 5€.

ASBL Rénovation du Cortège d'Ath présente:

**ATTENTION**  
Changement de site, c'est à L'ESPLANADE !

**VENDREDI 11**  
12<sup>h</sup> souper en collaboration avec Coprosain  
Menu: Steak-frites-salade  
Paf: adulte: 15€ - enfants: 8€  
Réservation obligatoire avant le 4 mai au 068 28 54 41  
21h30: concert de Soul Factory

**SAMEDI 12**  
10h: soirée spectacle de la Danse d'Ath dans les rues de la ville  
17h: spectacle  
20h30: concert de Zanith Paf: 2€ Adulte 09 Lapin

**DIMANCHE 13**  
8h: Traditionnel marché aux fleurs de la fête des mères  
11h: concert apéritif animé par la Royale Union Saint-Martin en présence du général Baudouin IV  
12h: Dîner campagnard  
To: poulet croquantes  
Salade provençale ou archidoc  
Réservation obligatoire avant le 4 mai au 068 28 54 41  
15h: prestation d'Axel Hirsoux  
18h30: Marco chante Johnny  
19h00: Uned de la montagne

**TOUT LE WEEK-END**  
Buvettes, bières spéciales, loges, brasserie, petite restauration...

**35<sup>e</sup> ANS DE L'ASBL**

ASBL Rénovation du Cortège d'Ath

vendredi - samedi - dimanche  
**11 > 13 mai 2012**

ORGANISATION: ASBL Rénovation du Cortège d'Ath  
rue de l'Esplanade, 66 à 7800 Ath • [www.renovationducortegedath.be](http://www.renovationducortegedath.be)

La Bibliothèque Jean de la Fontaine,  
la Maison Culturelle d'Ath  
et la Maison de la Laïcité du Pays d'Ath  
proposent :



**« PLAISIRS D'AMOUR »**

Expos, conférences, animations scolaires, ciné-clubs.

**Ath — Du 1er au 29 mars 2012**

**Infos:**  
[plaisirsdamour-ath.skynetblogs.be](http://plaisirsdamour-ath.skynetblogs.be)  
**068/45.64.92**

La bibliothèque Jean de La Fontaine vous invite à sa

## Nuit du Plaisir



Le vendredi 16 mars 2012

À la bibliothèque située 16, Boulevard du Château  
7800 Ath

### Au programme

**20h** Conférence « *Le désir sexuel : comment le maintenir pendant toute une vie* »  
par Iv Psalti (Sexologue Clinicien)

**21h30** Vernissage de l'exposition « *Plaisirs d'amour* » conçue et réalisée par le Centre d'Action Laïque de la Province de Namur et de l'exposition « *La Littérature érotique* » de la Bibliothèque publique centrale de la Communauté française

**22h** Spectacle érotique « *Lit et ratures* » par la compagnie « *La ruche Théâtre* » de Marcelle

Entrée libre.

Un cadeau érotique offert à chaque participant par Aphrodis'Ath Love shop.

Cette soirée est réalisée dans le cadre de l'événement « *Plaisirs d'amour* »

Info : [plaisirsdamour-ath.skynetblogs.be](http://plaisirsdamour-ath.skynetblogs.be)

## LES DUCASSES DES VILLAGES ET FAUBOURGS

## Ducasse de Bouvignies

**Du vendredi 4 au dimanche 6 mai****Le vendredi**

- à partir de 19h30, repas spaghetti (à volonté) pour le prix de 9€ pour les adultes et de 5€ pour les enfants.
- à partir de 20h30, soirée année 80 avec Karaoké (entrée gratuite).

**Le samedi**

- à 14h, Bingo Lotto "Tombola" (gros lots), crossage au paillet.
- à 16h30, spectacle "M. Michel".
- à 20h30, Concert "Mister Cover". Le droit d'entrée est fixé à 10€ et en prévente à 8€ à la superette "Chez Fabienne" à Bouvignies.

**Le dimanche**

- de 10h à 18h, marché artisanal – brocante (5€ l'emplacement).
- de 12h30 à 14h, repas entrecôte – frites – crudités (sauce béarnaise ou chasseur pour le prix de 16€ pour les adultes et de 10€ pour les enfants de – de 10 ans ou américain – frites – crudités pour le prix de 14€ pour les adultes et de 10€ pour les enfants de – de 10 ans). Accompagnement musical par l'Accordéon Club de Huissignies.
- à 15h, ambiance country.
- à 17h, Sylvie et son synthé (thé dansant).
- Tout le week-end, il y aura des loges foraines et barbecue.

**Contact:** *Fabienne Cuvelier 0478/62.29.21 ou Catherine Toubreau 0497/14.26.47*

## Ducasse de Ligne

**Du vendredi 4 au dimanche 6 mai****Le vendredi**

- à 19h30, concours de manille. Les inscriptions se font dès 18h; la mise est de 8€ par équipe ou 8 cartes et il y a 500€ de prix.

**Le samedi**

- de 7h à 17h, brocante et marché artisanal sur la place de l'église. Le prix de l'emplacement est de 5€ pour 5 mètres avec petit déjeuner offert. Réservations obligatoires pour le 29/04 au 0494/85.89.93 ou 0496/53.01.62.
- à 14h30, cortège folklorique dans les rues du village avec "Eul Brasseur" accompagné d'autres géants et fanfares de l'entité.
- à 19h, rondeau final sur la place de la gare.
- à 19h30, Monsieur Michel.
- dès 21h, soirée spectacle avec The Shadows par The Cosmos et The Sister's Show. L'entrée est gratuite.

**Le dimanche**

- dès 12h, dîner campagnard animé par "Duo Music 2000". L'apéritif, le jambon à la broche ou l'américain, les frites, les crudités, le dessert et le café sont disponibles pour le prix de

18€ (ou 18 cartes) par adulte et de 9€ (ou 9 cartes) pour les enfants de moins de 12 ans.

- à 14h, entrée sans repas : 5€ ou 5 cartes.
- à 14h30, Edith Piaf et ses grands classiques.
- à 15h, Mike Alison "J'ai tant besoin de ta présence".
- à 17h, Frank Olivier "Souviens-toi d'Only You".
- à 20h, soirée de clôture.

**Contact** *Arts et Loisirs: Bruno Sculier 0479/53.01.62 ou Jérôme Vercruysse 0494/85.89.93*

## Ducasse d'Arbre

**Samedi 5 et dimanche 6 mai**

**Le Comité "Arbre en Vie" organise la ducasse du village.**

**Samedi**

- à 14h30, accueil des enfants.
- à 15h, grimages.
- à 15h30, spectacle de magie.
- à 16h30, sculpture de ballons.
- à 17h, tours en calèche dans le village.
- à 18h, spectacle musical sous chapiteau.
- à 22h, feu d'artifice.

**Dimanche**

- à 7h, vide grenier réservé aux habitants d'Arbre.
- de 7h30 à 10h, inscriptions au parcours VTT et cyclo.
- à 11h30, les Géants de Maffle.
- à 12h30, repas "Cochon à la broche".
- à 15h, spectacle Alain Denis.
- à 18h, envol d'une montgolfière.

**Contact:** *Didier Huyghebaert 0475/43.49.56*

## Ducasse du Marais

## Bouvignies

**Lundi 28 mai et dimanche 03 juin**

**Une organisation des Amis du Marais.**

**Lundi 28**

- au départ de l'école communale, à partir de 7h, marche ADEPS avec des parcours de 5, 10, 15 et 20 km – Petite restauration en permanence.

**Dimanche 3**

- au hangar de Pierre Coquereau, chemin du Vicinal, 30, à partir de 12h30, repas convivial autour d'un cochon fermier cuit à la broche.

**Contact:** *Pierre Coquereau 068/84.06.21 et Jean-Claude Lefebvre 0472/70.82.93*

# LES DUCASSES DES VILLAGES ET FAUBOURGS

## Moulbaix en fête

**Du jeudi 17 au dimanche 20 mai**

*Voir rubrique Dans ma Ville*

L'association des groupements actifs moulbaisiens organisent "Moulbaix en fête" sur les sites de la salle du Patronage et du Moulin de la Marquise. Programme des festivités:

### Jeudi

- de 8h à 12h, organisation d'un petit déjeuner sympa réservé aux villageois et aux travailleurs de Moulbaix en fête

### Vendredi

- à 19h, souper - spectacle pour les 45 ans de scène d'Alain Denis, avec sa troupe

### Samedi

- à partir de 21h, soirée F.J.A.

### Dimanche

- sur le site du patronage:
  - à partir de 10h, festival de fanfares, les métiers forains, le petit train
- sur le site du moulin:
  - à partir de 8h, marché artisanal et produits locaux, visite du moulin
  - à partir de 9h, exposition et défilé de vieux tracteurs

**Contact:** *Yves Dumont 068/28.48.74*

## Ducasse du Faubourg de Mons

**Du vendredi 1<sup>er</sup> au lundi 4 juin**

**Les Amis du faubourg de Mons organisent la ducasse à Baudets.**

### Vendredi 1<sup>er</sup>

- souper – spectacle sous chapiteau.

### Samedi 2

- de 8h à 15h, grande brocante dans les rues d'Ecosse, d'Angleterre et dans la cour de l'école communale (inscriptions : Philippe Durant - 0471/33.56.86).
- à 11h, séance académique et présentation du livre "Les mémoires du faubourg de Mons", suivies de l'inauguration de l'exposition à l'école communale.
- à 15h, sortie des géants Moumouche, Mouchette, Adrien et le Baudet dans les rues du faubourg.
- de 17h à 23h30, marché nocturne dans les rues d'Ecosse, d'Angleterre et dans la cour de l'école communale (inscriptions : Philippe Durant : 0471/33.56.86).
- à 20h, soirée dansante sous chapiteau.
- à 22h30, feu d'artifice au quai de l'Entrepôt.

### Dimanche 3

- dès 10h, ouverture du chapiteau et de l'exposition sur les mémoires du faubourg de Mons.
- à partir de 14h30, cavalcade de la Trinité avec la participation de nombreux géants et fanfares.
- à 16h, mini-rondeau devant la résidence d'Anjou (rue Fernand Felu).
- à 18h, rondeau final sur la place du faubourg et remise des coupes par les autorités communales et Miss et Mister Belgique.
- à 19h, soirée dansante sous le chapiteau.

### Lundi 4

- Les géants visitent les 2 écoles du faubourg.
- À 18h, tirage de la tombola des forains sur la place du faubourg.

**Contact:** *Philippe Durant : 0471/33.56.86*

## Ducasse de Meslin-l'Evêque

**Du vendredi 22 au lundi 25 juin**

**La J.S. Meslin – Grand Marais et les Criquets organisent la ducasse du village.**

### Vendredi

- à partir de 20h, Fêtes de la musique - concerts gratuits
  - GAW: reprises festives des années 70 à nos jours - Liège [www.gawrock.be](http://www.gawrock.be)
  - ALQUEST: rock français folk festif à orientation aventurière - Ath

### Samedi

- à 14h, 1<sup>er</sup> départ des 12 heures de cuistax en Championnat du Hainaut (500€ de prix). Inscriptions au 0475/23.34.05
- à partir de 14h, concours de pétanque (inscriptions sous le chapiteau à partir de 13h). Inscriptions au 0473/41.88.14 ou 0476/21.60.46.
- à partir 17h, brocante dans les rues du village (emplacement de 5m sur 2m au prix de 5€ (gratuit pour les meslinois). Pas de vente de nourriture et de boissons. Contact: 068/55.20.04 ou 068/57.20.46.
- à partir de 21h, grande soirée de la J.S. Meslinoise. Droite d'entrée 6€. Gratuit pour la gente féminine.

### Dimanche

- à 11h, 2<sup>ème</sup> départ des 12h de cuistax.
- à 12h, concert apéritif animé par Alain Denis.
- à 12h30, repas barbecue (saucisse, brochette, frites, sauce provençale pour le prix de 10€ pour les adultes et au prix de 6€ pour les enfants.
- à 18h, remise des prix des 12 heures de cuistax.
- à 20h30, soirée années 80 – 90 (entrée gratuite).

### Lundi

- à 18h, 19<sup>ème</sup> concours du lancer d'œuf frais par équipe de 2 personnes. Inscription sur place – tentative du record du monde de 75 m.
- à 20h30, soirée de clôture – entrée gratuite.

**Contact:** *0475/23.34.05*



le jardin d'  
**Anaëlle**



Art floral toutes circonstances  
Articles déco - idées cadeaux

Livraison Belgique et étranger  
Gratuite dans l'entité

Du mardi au samedi de 9 h à 12 h - 14 h à 18 h  
Dimanche de 9 h à 12 h

180, chaussée de Tournai  
7801 ATH

Tél. +32(0)68/841.841  
Fax +32(0)68/842.842

[www.lejardindanaelle.be](http://www.lejardindanaelle.be)

Chaussée de Tournai, 180  
7801 Ath  
Tél. +32(0)68/840.840  
Fax +32(0)68/842.842



**HENDRICK**  
*Funérailles*

Partout en Belgique et à l'étranger  
Contrats anticipatifs  
Monuments funéraires



[www.funerailleshendrick.be](http://www.funerailleshendrick.be)

# Entreprise Colas et Cie sprl

**Asphaltage, Dallage, Pavage,  
Terrassement, Citerne, Station  
d'épuration, Egouttage,**



**Entreprise Colas et Cie sprl**  
5, Chemin du Tholon - 7812 Mainvault ( Ath )  
Tél : 068/64 54 85 - Fax : 068/64 53 72  
[www.colasetcie.be](http://www.colasetcie.be) - E mail : [colas.sprl@gmail.com](mailto:colas.sprl@gmail.com)





# CITOYENNETÉ

## Agenda 21 ath, ma ville au futur



Après 2 ans et demi d'état des lieux et de travaux préparatoires à la rédaction d'un plan d'actions, celui-ci a été validé.

Nous entrons à présent dans une phase beaucoup plus interactive, beaucoup plus enthousiasmante aussi, c'est le temps de l'action, des premières réalisations.

C'est pourquoi les Commissions se sont transformées en 10 Groupes de projet pour enclencher la transition du développement durable de notre Ville et en faire une pionnière.

Vendredi 10 février, un tout nouveau Comité de pilotage a été mis en place avec les pilotes des Groupes de projets. Chaque Groupe de projet est co-piloté par un représentant politique et par un représentant de la société civile et assistés par un(e) expert(e) de la Ville, Secrétaire du Groupe de projets qui assure le lien avec les services concernés de la Ville.

Plusieurs Groupes de projets ont déjà tenu leur première réunion et ont démarré sur les chapeaux de roue, les autres embrayent immédiatement: n'hésitez pas à les rejoindre selon vos affinités, tous sont ouverts et vous accueilleront avec grand plaisir.

L'Agenda 21 athois est en marche pour une expérience totalement inédite sous cette forme: soyez-en aussi les acteurs, rejoignez-nous."

### Voici les groupes projets:



### Construction et rénovation durables

La construction constitue l'un des secteurs qui présentent le plus fort potentiel socio-économique pour les années à venir: si nous parvenons à y intégrer les principes, les techniques et les matériaux du développement durable (clauses sociales et environnementales), ce marché créera de nombreuses activités et de nombreux emplois pour nos concitoyens. Pour cela, nous devons l'investir et adapter nos pratiques actuelles, et former les entrepreneurs et leur personnel mais aussi les candidats constructeurs ou rénovateurs. L'isolation des bâtiments et du logement en priorité représente à la fois un enjeu prioritaire et une formidable opportunité économique, écologique mais aussi sociale. Venez nous rejoindre pour en discuter et monter des projets concrets qui vont "changer la vie athoise!"

**Secrétaire - expert:**  
Xavier Dubois  
[xdubois@ath.be](mailto:xdubois@ath.be) 068/26.91.87

### Agriculture - Pôle vert innovateur

**Axe stratégique 2030:**  
Mener à bien la mutation du Pays Vert en Pôle Vert innovateur.

- Objectifs prioritaires:**
1. Définir et mettre en œuvre une stratégie foncière de maintien de l'activité agricole paysanne.
  2. Augmenter le nombre de ventes en circuits courts.
  3. Développer l'agriculture biologique.
  4. Prévenir les inondations et l'érosion des sols.
  5. Etudier les ressources énergétiques locales et/ou renouvelables.

**Secrétaire-Expert:**  
Véronique Desmet: 068/26.91.37  
[vdesmet@ath.be](mailto:vdesmet@ath.be)  
Cédric Minet: 068/26.91.75  
[cminet@ath.be](mailto:cminet@ath.be)

### Environnement - Biodiversité - Plan climat

**Axe stratégique 2030:**  
Mener à bien la mutation du Pays Vert en Pôle Vert innovateur.

- Objectifs prioritaires:**
1. Préserver et améliorer la biodiversité.
  2. Améliorer la qualité des eaux de surface et protéger la nappe phréatique.
  3. Prévenir les inondations et l'érosion des sols.
  4. Surveiller strictement les risques de pollution notamment par les métaux lourds.

**Secrétaire-Expert:**  
Véronique Desmet: 068/26.91.37  
[vdesmet@ath.be](mailto:vdesmet@ath.be)  
Cédric Minet: 068/26.91.75  
[cminet@ath.be](mailto:cminet@ath.be)

### Sensibilisation aux enjeux du développement durable

Le groupe travaille sur les projets de sensibilisation/mobilisation de la population athoise au développement durable et aux enjeux de l'Agenda 21 athois. Ceci via la mise en place d'actions concrètes: conférences, visites, ateliers, animations, cinéma... Certains projets sont déjà en cours, tels: 2030, Athois défricheurs du durable, L'Ecran se met sur son 21... Des projets sont conçus comme soutien aux autres groupes de travail thématique.

**Secrétaire-Expert:**  
Valentine Coppens: 068/26.99.93  
[vcoppens.mca@ath.be](mailto:vcoppens.mca@ath.be)

## Agenda 21 ath, ma ville au futur (suite)

### Economie - circuit court

Le groupe projet économie circuit court s'articulera sur les thématiques suivantes:

- Promouvoir l'emploi et l'économie durable.
- Valoriser les circuits courts.

Les dates des réunions et les thématiques abordées par le groupe projets seront visibles sur le site de la ville d'Ath:

[www.ath.be](http://www.ath.be)

#### Secrétaire-Expert:

*Murielle Talma: 068/26.91.27*  
[mtalma@ath.be](mailto:mtalma@ath.be)

### Mobilité

Le groupe projet mobilité propose ses premières actions pendant la semaine du "Printemps de la mobilité" qui se déroulera du 7 au 11 mai 2012. Ces actions seront organisées par l'Administration communale d'Ath et aborderont entre autres, la sensibilisation à l'emploi du vélo, la sécurité aux abords des écoles...

#### Secrétaire-Expert:

*Marylene Renier: 068/26.91.76*  
[mrenier@ath.be](mailto:mrenier@ath.be)  
*Bienvenu Kwala: 068/26.92.67*  
[bkwala@ath.be](mailto:bkwala@ath.be)

### Ville Basse Energie

Le groupe "Ville basse énergie" va s'attacher à promouvoir une politique d'efficacité énergétique auprès de l'ensemble des publics qui composent la société aathoise: administration communale, citoyens, industries et indépendants.

#### Les enjeux majeurs sont de:

- Valoriser le travail déjà mis en route au niveau des bâtiments communaux;
- Établir un plan d'investissement relatif à l'amélioration des performances énergétiques des bâtiments communaux;
- Mettre à la disposition de la population, des outils permettant de réaliser l'audit énergétique par thermographie à moindre coût;
- Se servir de ces exemples afin de faire percoler l'efficacité énergétique auprès du plus grand nombre de citoyens;

- Sensibilisation des citoyens sur les gains que l'on peut tirer en utilisant rationnellement l'énergie;
- Étudier les mécanismes de production les mieux adaptés à l'ensemble du territoire communal, à ses ressources et proposer une participation citoyenne;
- Acquérir des connaissances et des compétences permettant de développer les métiers de l'énergie au sein de l'entité;
- Intégrer la ville d'Ath ou certaines de ses composantes dans des projets pilotes d'efficacité énergétique.

N'hésitez pas à nous rejoindre, nous aurons besoin de l'énergie de tous pour mener à terme ces projets ambitieux.

#### Secrétaire-Expert:

*Bienvenu Kwala: 068/26.92.67*  
[bkwala@ath.be](mailto:bkwala@ath.be)

### Aménagement du Territoire et Urbanisme

Lors de la mise en place des différents groupes de projets, le comité de pilotage de l'Agenda 21 Ath, ma ville au futur pensait simplifier les choses en fusionnant l'Aménagement du Territoire, l'Urbanisme et la Mobilité.

La première réunion de ce groupe de projets a montré clairement qu'il était essentiel de scinder ce groupe de manière à obtenir d'une part, le groupe de projets Mobilité et de l'autre, le groupe de projets Aménagement du Territoire et Urbanisme.

Le groupe de projets Aménagement du Territoire et Urbanisme proprement dit, aura pour enjeux et pistes:

- Impact sur le paysage.
- Maîtrise de l'urbanisation.
- Pressions résidentielles et des activités économiques (zoning) au détriment des terres agricoles.
- Inscription des exigences énergétiques dans le Règlement Communal d'Urbanisme.
- Qui va maîtriser l'Aménagement du Territoire?

N'oublions surtout pas qu'il existe une transversalité entre le groupe de projets Aménagement du Territoire-Urbanisme et les groupes de projets Mobilité et Ville basse énergie.

Sachant que l'augmentation de la population aathoise est de 1% par année, le groupe de projets Aménagement du Territoire-Urbanisme devra répondre à court terme à la question suivante: comment allons-nous accueillir 30.000 habitants sur notre territoire?

N'hésitez pas à nous rejoindre, nous aurons besoin de l'énergie de tous pour mener à terme ces projets ambitieux.

#### Secrétaire-Expert:

*Bienvenu Kwala: 068/26.92.67*  
[bkwala@ath.be](mailto:bkwala@ath.be)

### Social - Sport

#### Objectifs:

- Le sport bâtit des ponts entre les hommes dans le monde.
- Il soude les communautés, rassemble les populations.
- Il veille à ne laisser personne sur le bord du chemin.
- Combattre l'exclusion sociale par la pratique du sport.

#### Pistes concrètes:

- Utiliser les potentielles infrastructures existantes: les halles sportives, la piscine et la piste d'athlétisme de manière rationnelle et durable.
- Les infrastructures que la Ville d'Ath possède sur son territoire pourraient être autant d'appuis.
- Continuer à promouvoir le développement du sport, vitrine d'excellence pour la Ville d'Ath.
- Faire de l'observatoire du sport un organe de prise de décisions concernant le sport à Ath.
- Renforcer le lien entre l'observatoire du sport et les écoles de la Ville d'Ath.

#### Secrétaires-Experts:

*Carine Gogfrin: 068/26.47.91*  
[cgodfrin.aji@ath.be](mailto:cgodfrin.aji@ath.be)  
*David Dekeyser: 068/26.91.27*  
[ddekeyser@ath.be](mailto:ddekeyser@ath.be)

## Scolaire

Comment un établissement scolaire, vecteur de transmission de savoir, de savoir-être et de savoir-faire, et lieu privilégié pour aborder le développement durable, peut-il répondre à cette exigence? Comment peut-il permettre aux élèves d'entrer dans une démarche citoyenne à leur échelle? Comment le développement durable, concept "Ô combien complexe et riche" qui s'institutionnalise de plus en plus aux niveaux international, national et local, peut-il se traduire en actions concrètes dans une école?

C'est pour apporter une réponse à ces questions que la Ville d'Ath a décidé de lancer une campagne de mise en place d'un "Agenda 21" scolaire.

Agir en faveur du développement durable exige une cohérence entre un discours et une pratique, entre, par exemple, l'éducation à la santé et les actions concrètes de promotion de la santé, entre une réflexion sur le bien-être, l'épanouissement personnel et les structures d'écoute, les espaces de convivialités dans l'école,... Les exemples abondent.

Cette cohérence, on la retrouve également dans toutes les actions menées.

Est-ce cohérent de mettre en place un tri des déchets sans prendre en compte le bien-être du personnel d'entretien pour la collecte de ces déchets? Et inversement est-ce cohérent de favoriser le bien-être du personnel d'entretien sans prendre en compte les effets sur l'environnement?

### Quels intérêts pour une école?

Pour une école, les enjeux s'articulent autour de trois engagements:

1. Travailler pour la qualité de l'environnement et le bien-être des élèves;
2. Construire un processus participatif;
3. S'engager à une éducation au développement durable.

"Il faut mobiliser la créativité, les idéaux et le courage des jeunes de la ville d'ath afin de forger un partenariat entre différents réseaux d'enseignement, de manière à assurer un développement durable et à garantir à chacun un avenir meilleur"

**Madame Isabelle Vanoycke est pilote représentant la société civile.**

*ivanoycke.ec@ath.be - tél. 068/28.25.38*

**Madame Nathalie Panier est co-pilote et assurera également le secrétariat.**

*npanier@ath.be - tél. 068/84.04.80*

## A l'agenda

**Prochaine réunion du sous-groupe "Stratégie foncière", le jeudi 22 mars 2012 à 20H sur le site du château Burbant, rue du Gouvernement à Ath.**

La réunion aura pour objectifs de valider l'enquête qui sera transmise aux agriculteurs et de rechercher des solutions pour enrayer la disparition des exploitations.

**Soirée d'information sur l'agroforesterie le jeudi 29 mars 2012 à 18h, salle de l'IPES, rue Paul Pastur à Ath. L'agroforesterie:**

Intensification écologique par l'implantation d'arbres et haies dans les cultures et les prairies. Perspectives de valorisation énergétique et d'amélioration des sols.

**Une visite couplant agroforesterie- biométhanisation et chaudière à biomasse sera organisée fin mars - début avril 2012.**

**Marché biologique au Marché aux toiles, le 9 juin 2012. Contact:**

*M. Jean-Paul Jorion: 0474/97.73.25*

**Pour toute information, vous pouvez contacter les secrétaires experts du groupe projet:**

*Véronique Desmet: 068/26.91.37*

*vdesmet@ath.be*

*Cédric Minet: 068/26.91.75*

*cminet@ath.be*



ENTREPRISE DE PEINTURE ET DE DÉCORATION  
**EMMANUEL LEFEBVRE sprl**  
 PEINTURE INTÉRIEURE ET EXTÉRIEURE  
 REVÊTEMENTS DE SOLS ET MURS  
 TÉL 068/28 52 44 - GSM : 0495/20 65 53  
 RUE DE BÉTISSART, 9A - 7802 ORMEIGNIES  
**DEVIS GRATUIT**

## 2<sup>ème</sup> Edition de la Triennale de L'Art et du Végétal

### “Les jardins du futur”

La 2<sup>e</sup> édition de la Triennale sera axée sur les jardins publics de demain. Initiée par la Ville d'Ath, en collaboration avec la Maison Culturelle, cette manifestation s'intègre à la campagne Ath 2030 et invitera à se questionner sur la place réservée aux jardins en 2030. La Triennale investira une dizaine de lieux qui feront l'objet d'installations disposées sur un parcours public, que les visiteurs découvriront au cours de l'été.



Les œuvres seront créées par une quinzaine d'étudiants des écoles Supérieures artistiques de Saint-Josse-ten-Noode (académie) et de Braine L'Alleud (école des Arts). Elles se verront, pour la plupart, végétalisées par le Service des Espaces Verts de la Ville (SEV). Du fruit de cette collaboration se dégagera une alchimie qui donnera le jour à 12 réalisations originales, souvent conçues dans les espaces de convivialité (parcs, jardins publics, cours, esplanades, etc.). Elles seront les interprètes, poétiques ou ludiques, des questionnements sur le rôle et la place

que l'urbanisation réserve à la nature de demain. L'Art contemporain est souvent engagé, si bien que la plupart des installations s'afficheront un peu comme un manifeste, revendiquant la place vitale que doit conserver la nature dans le futur.

#### Ce projet s'est bien sûr élaboré en plusieurs étapes préparatoires:

- rencontre des écoles et présentation des intentions de la Triennale;
- visite par étudiants et leurs enseignants des lieux qui pourraient être investis à l'occasion de la Triennale;
- réalisation par les étudiants de projets et maquettes;
- visite des représentants du SEV et de la MCA dans les ateliers où chaque can-



didat présentera son projet, au terme de quoi seront retenus ceux qui semblent les plus éloquentes et réalisables;

- concrétisation des projets et concertation entre le SEV et les étudiants en vue de mettre au point le choix des végétaux et des étapes de végétalisation nécessaires;
- installation des œuvres durant la première quinzaine de mai avec l'assistance des Services Techniques de la Ville et le SEV, qui travailleront étroitement avec les étudiants.

Les œuvres seront accessibles à partir du 16 mai.

Quoi que répondant à une logique éphémère, le festival de L'Art et du Végétal peut donner lieu à la pérennisation de certaines œuvres. C'est ainsi que l'œuvre intitulée “Les jambes du géant”, conçue pour la 1<sup>ère</sup> édition de la Triennale en 2009 sera réinstallée à la porte de Bruxelles. Près de là, nous avons également l'œuvre en pierre bleue appelée “The Wall”. Gageons que cette édition-ci laisse également l'une ou l'autre œuvre sur le long terme!

Pour guider les visiteurs, une plaquette consacrée à la Triennale reprendra le tracé du parcours et la description de chaque œuvre. Elle sera mise à disposition au Palace, à la Maison des Géants, à l'Administration communale et sera téléchargeable sur le site [www.maisonculturelledath.be](http://www.maisonculturelledath.be).

# Bastien

|   |   |   |   |   |   |
|---|---|---|---|---|---|
|  |  |  |  |  |  |
| Déco  | Art de la table   |   |   | Poèlerie  |   |
|  |  |  |  |  |  |

E-mail : [etsbastien.christine@skynet.be](mailto:etsbastien.christine@skynet.be)  
[www.etsbastien.be](http://www.etsbastien.be)

liste de mariage

Chaussée de Grammont 36 - 7822 GHISLENGHIEN  
Tél. 068/55 15 33 - Fax 068/55 16 65



Retrouvez les nouvelles, les projets durables, le calendrier de toutes les activités, ... sur [www.ath2030.be](http://www.ath2030.be).

Plus d'infos: [068/26.99.99](tel:068269999) - [mca@ath.be](mailto:mca@ath.be)

## Nouvelles futuristes

**Un tout grand merci à celles et ceux qui ont participé au concours!** Nous avons reçu près de 170 nouvelles!

Nouvelles technologies ou retour aux légumes d'antan, les idées sont nombreuses et variées concernant l'avenir d'Ath en 2030!

**On nous annonce** notamment la **révolte des plantes**, des jardins magnifiques, des éoliennes ou des panneaux solaires par centaines et une Dendre pleine de vie. On prévoit également de nouveaux moyens de transport mais aussi des **quartiers piétons** et des rues fermées à la circulation. Il devrait régner en 2030 **plus de solidarité** et une atmosphère des plus chaleureuse et attrayante. Ath serait alors montrée en exemple pour sa capacité d'innovation et de créativité. En tout cas, une

chose est sûre, on n'est pas prêt d'oublier la Ducasse et ses Géants! De nombreux auteurs ont cité cet évènement dans leur histoire, preuve que les Athois veulent voir perdurer leur héritage et ses festivités!

**En bref, une ville plus verte, emplie de gaieté et qui a encore de longs jours devant elle. C'est la vision que nous offrons de multiples personnes d'âges et d'horizons différents.**

## Exposition à la Bibliothèque

Tous à vos agendas! En mai, à la Bibliothèque Jean de la Fontaine, venez découvrir une petite **exposition consacrée aux nouvelles écrites collectivement par des élèves de classes primaires** de l'entité athoise. Cette exposition sera l'occasion de valoriser leurs histoires et de mettre en avant la créativité des enfants qui réaliseront des illustrations de leur récit ou vision d'Ath en 2030.

## Une gazette pour le futur!

Dans le cadre de la campagne *Ath 2030* incitant chacun d'entre nous à réfléchir et agir pour un 21<sup>e</sup> siècle durable, une gazette verra le jour et sera distribuée dans le courant du mois de mai lors de la remise des prix du 4 mai, dans les écoles d'Ath, à la Bibliothèque, à la gare, au Palace, ...

**Ce journal visera à mettre en exergue tantôt les idées, tantôt les initiatives de la jeunesse estudiantine et de ses enseignants** suite à leur participation au concours de nouvelles proposé le trimestre passé. Au travers de leurs écrits et/ou actions, tous se sont montrés actifs en vue de proposer à Ath, un futur coloré où il fait bon vivre. Dans cette édition spéciale, chacun se plaira à lire la nouvelle gagnante rédigée par un adolescent nous offrant sa vision d'Ath en 2030. Certains évoqueront aussi les diverses idées et envies nées de cette belle aventure rédactionnelle.

Notre imprimé ayant pour but de **valoriser les travaux et l'inventivité des jeunes**, nous vous informerons également sur les détournements subis par quelques nouvelles à l'occasion des stages proposés aux ados lors des vacances de Carnaval. Ces détournements ont pris notamment la forme d'illustrations.

Et ce n'est pas tout, bien d'autres projets seront mis en valeur. Citons par exemple "Ath en transition", association impliquée dans le développement durable, qui a mis la main à la pâte et qui partagera, avec tous les lecteurs, ses points de vue sur le futur dans un conte où la cité athoise sera l'héroïne.

Vous l'aurez compris, ce journal se verra résolument le reflet du foisonnement d'idées et de l'engagement des jeunes pour une ville durablement conviviale. Demandez l'journal!

## JE PARTICIPE... FUTUR!

À la tombée de la nuit, le 16 mai "présent", Ath vivra à l'heure du "futur".

## L'occasion pour ses habitants

### d'imaginer leur ville en... 2030!

Un **Grand Parcours Sensoriel**

Muni d'une carte virtuelle et surtout sensorielle, le public pourra explorer les rues de notre Cité et se perdre dans les méandres du temps.

À travers des expériences théâtrales, chorégraphiques, des performances en arts numériques, des installations sonores et bien d'autres actes artistiques proposés par des créateurs d'ici et d'ailleurs, les témoins de demain seront sollicités, interpellés et projetés du temps passé au temps futur, entre grandes peurs et petits bonheurs.

Et à la fin de ce périple spatio-temporel inédit, les Athois "poseront" un acte symbolique au coeur du centre historique, un PARTICIPE... FUTUR!

Ce spectacle trouvera son inspiration dans les nombreux témoignages apportés par la population athoise à l'occasion du ramassage des peurs et du concours de nouvelles.

Peut-être vous retrouverez-vous dans certaines visions d'avenir et peut-être, également, vous laisserez-vous séduire par les idées fantasques, innovantes, créatives, ... de vos voisins.

Lunettes 5D indispensables!



## Athois, défricheurs du durable

**Attention! L'appel à projets pour les Défricheurs du Durable se clôture le 16 avril.**

**Vous avez des idées de projets liés au développement durable, vous voulez imaginer des nouvelles actions pour Ath et gagner un financement pour leur mise en place?**

**Ce concours est fait pour vous!**

Via un appel à projets, nous souhaitons amener un maximum de personnes à mettre en place des projets. La Ville d'Ath met à disposition un budget de 3.000€ pour la réalisation d'actions liées au développement durable dans le cadre de son Agenda 21 local.

### Comment participer?

Composez un groupe de minimum 6 personnes (associations, particuliers, écoles...), imaginez un projet favorisant la sensibilisation, la participation et la mobilisation citoyenne qui soit en lien avec les enjeux de

l'Agenda 21 et remplissez le dossier disponible sur les défricheurs avant le 16 avril 2012.

Pour vous aider dans l'élaboration de votre projet, une animation de découverte du développement durable et des différents enjeux pour Ath, ainsi qu'une aide en termes d'animations de groupes (animation de réunion, dynamique de groupe,...) seront proposées aux inscrits.

### Les prix

Les différents projets reçus feront l'objet d'une sélection par un comité d'experts composé de professionnels du développement durable (Crioc, Empreintes, FRW, Guichets de l'énergie...).

Les lauréats recevront un appui financier en fonction des actions imaginées et de la logistique.

**Annnonce des lauréats dans le courant du mois de mai!**

En parallèle à l'appel à projets, nous recensons les actions déjà réalisées à Ath via le site du projet ([www.mcath.be/defricheurs](http://www.mcath.be/defricheurs)). Il permet notamment de valoriser les défricheurs mais surtout de les mettre en relation entre eux afin d'offrir à tous un retour d'expériences, des outils pratiques ainsi que des informations concrètes.

**Que vous soyez particuliers, écoles, associations... vos initiatives nous intéressent!**

**Infos: 068/26.99.93**  
[vcoppens.mca@ath.be](mailto:vcoppens.mca@ath.be)  
[www.mcath.be/defricheurs](http://www.mcath.be/defricheurs)

**EXPOSITION COLLECTIVE - Interventions urbaines & autres... Du 30 mars au 19 mai**

Huit artistes, étudiants ou ex-étudiants de l'École Supérieure des Arts Plastiques et

Visuels à Mons - aujourd'hui Arts<sup>2</sup> - ont été regroupés autour du thème Ath 2030. Ces huit artistes, sous la coordination d'Olivier Sonck, lui-même ancien professeur de l'école, sont: Fatma Alis, Stéphanie Fontaine, Julie Moulin, Romina Remmo, Aurélie Squevin, Robin Toubeau, Maxime Tous-saint et Nina Vanhaverbeke.

Cette expo s'est construite après maintes visites dans la cité, ce qui a permis aux artistes de la découvrir. Chacun a dû adapter son propos aux autorisations et à la faisabilité des lieux, mais tous ont exprimé leur vision ou posé une interrogation sur certaines valeurs ou modes de pensées qui régiront, peut-être, nos comportements citadins ou citoyens en 2030: déshumanisation de l'homme, place de la spiritualité, les mutations physiques, etc.

Cette exposition se déroulera au Palace et certaines interventions seront visibles à différents endroits du centre ville.

### Les métiers du futur

Intégrés à la campagne Ath 2030, des étudiants de l'Athénée Royal d'Ath secondaire se sont prêtés au jeu d'imaginer les métiers du futur. En effet, certains élèves de 1ère et 2e ont dessiné leurs représentations de métiers du futur afin de les transmettre à leurs camarades plus âgés. Ces derniers, à partir de cette matière, ont sélectionné plusieurs professions dans lesquelles ils souhaiteraient se projeter en 2030.

Ces professions répondent-elles aux enjeux sociétaux actuels et à venir, sont-elles émergentes, novatrices, révolutionnaires? Nous devons attendre jusqu'en mai 2012 pour être fixés. Les jeunes s'afficheront alors sur des bâches géantes les mettant en scène dans la peau de l'exécutant du métier. Ces reproductions géantes de photographies seront exposées à proximité de la Maison de l'emploi (Rue de la Station), à deux pas de leur école, de mai à août 2012.

Les participants seront accompagnés dans les différentes étapes de leur projet par Madame Lejuste, professeur d'arts plastiques; Gilles Lelangue, éducateur doublé d'une casquette de comédien; Satoru Toma, photographe professionnel et animateur; Cécile Wagner de la MCA; ainsi que par des représentants du Forem pour la réflexion liée à l'évolution des métiers prisés par les jeunes.

A Fleur de Peau fête l'arrivée  
du printemps et de nouvelles  
marques avec éclat

**Dès à présent et  
jusqu'au 30 avril\***

Vous achetez un soutien gorge, le slip\*,  
shorty\* ou string\* assorti est à -50%

Vous achetez un pyjama,  
le peignoir\* assorti est à -50%

Vous achetez un bikini ou un maillot,  
la robe\* ou le paréo est à -50%

**Vous découvrirez  
nos nouvelles collections**

**Pain de Sucre** une collection  
de maillots et bikinis qui nous vient  
tout droit de Saint Tropez -  
tout un programme...

**Roidal** des maillots de Star  
aussi pour les silhouettes généreuses

**Suggest** tops et gilets tout en  
dentelle à porter dessus ou dessous

**Oscallito** une toute nouvelle  
collection en coton mercerisé  
aux couleurs de l'été

Agence de communication Buzzcam www.buzzcam.be

\* non cumulable à d'autres avantages

\* pièces de la même collection et dans les limites du stock disponible et hors "fin de séries"



**NOUVEAU**

DESIGNER COULEUR

**ITALIA**

COIFFURE

**Le 8 mars ouverture du nouveau salon**

**30, RUE AUX GÂDES À 7800 ATH - TÉL.: 068/33 39 77**

**Offre de 5€ sur tous services minimum de 31€**

**Valable jusqu'au 15/04/2012 - Un bon par client**

**Offre valable sur nos deux salons**

**30, RUE AUX GÂDES À 7800 ATH - TÉL.: 068/33 39 77 - 9, GRAND PLACE À 7950 CHIÈVRES - TÉL.: 068/57 29 39**

Électricité

Domotique

Sanitaire

Chauffage



**Economisez 50 %\***  
**en plaçant vous-mêmes**  
**vos installations !**

Pour étudier sérieusement votre projet, nous, nous venons **chez vous** et vous apportons nos conseils tout au long de votre installation.



**A QUOI CORRESPONDENT CES 50 % ?**

Aucun compromis sur la qualité !  
Votre économie est votre main-d'oeuvre.

**+ Contactez-nous pour demander la visite de votre représentant !**

ZONING ACHENE, Gorimont 1 - 5590 ACHENE - info@brainbox.be  
Tél. +32 83 67 78 40 - Fax +32 83 67 80 62

**+ www.brainbox.eu**



Tous nos repas sont préparés dans notre atelier à partir de produits frais de première qualité



*Bruno Degand*  
Boucherie - Charcuterie - Traiteurs

*Bruno Degand vous propose :*

- Buffets froids de charcuteries et de poissons accompagnés de crudités
- Cochon-jambon-agneau à la broche
- Une superbe broche qui fera un merveilleux effet lors de vos réceptions !!
- Barbecue (différentes sortes de viandes) accompagné de crudités
- Buffets de sandwiches, « pains surprise », sandwich de luxe avec mini-brochettes de fruits et légumes,...
- Service traiteur chaud : mises en bouche, potages, entrées froides et chaudes, plats consistants, plateaux de fromages...
- Cocktail dînatoire- walking dinner

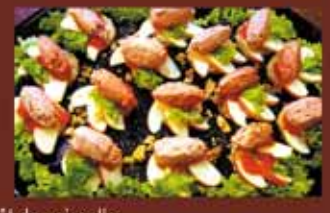

Prêt de vaisselle

**GRATUIT** Dépliant disponible à la boucherie



**Un repas au sein de votre école ou de votre club ou association ? Bruno Degand compose des plats à des prix très démocratiques . Renseignez-vous !**

**Rue de la Brasserie, 55 - Ligne (Ath) - Tél: 068/ 28.27.48 - bruno.degand@belgacom.net**

**OUVERT TOUS LES JOURS**

**Visitez notre site : www.brunodegand.com**





**JEUNESSE, SOCIAL & SÉCURITÉ**

# JEUNESSE, SOCIAL ET SÉCURITÉ

## Nouveaux bureaux pour Action jeunesse info

Depuis janvier, l'AJI a déménagé dans de nouveaux bureaux sis square des locomotives 1A à Ath.

Ils ont également de nouveaux numéros de téléphone:

- **Numéro général:** 068/26.47.90
- **Godfrin Carine:** coordinatrice du service: 068/26.47.91
- **Mallet Mathieu:** assistant de coordination: 068/26.47.92
- **Escoyez David, Legrand Mathieu et Philippart Romain:** éducateurs de rue: 068/26.47.94
- **Adam Florence et Hansart Séverine:** Animatrices de projet PCS: 068/26.47.96
- **Fleury Claire:** Service de médiation: 068/26.47.95
- **Fax:** 068/26.47.98



## Chasse aux œufs

Le samedi 7 avril 2012, l'AJI organise sa chasse aux oeufs à Ath, place du Pays vert.

En partenariat avec M@x FM, le Service Provincial de la jeunesse et la ludothèque "Pirouette".

Horaire des départs: de 3 à 5 ans à 14h; de 5 à 8 ans à 14h30; de 8 à 12 ans à 15 h; départ des parents et adultes vers 15h20.

Diverses animations (grimages, jonglerie,...) agrémenteront la journée; chacun pourra se désaltérer au bar soft, et grignoter des crêpes et des gaufres.

Inscriptions à partir de 13h30 sur place. Prix:1€.

Pour toute information: 068/26.47.96 ou 0474/84.26.23 ou shansart.aji@ath.be

## Été solidaire, je suis partenaire 2012!

Action Jeunesse Info, le service jeunesse de la ville, recherche des étudiants pour son projet "Été solidaire, je suis partenaire" qui se déroulera durant les vacances d'été.

Si tu es un étudiant âgé entre 15 et 21 ans et que tu désires t'impliquer dans la valorisation, l'amélioration et l'embellissement de ton environnement, ce projet est fait pour toi!

Pour beaucoup de jeunes engagés, ce projet constitue une première et précieuse expérience de travail. De plus, il s'agit de la réalisation d'un travail par des jeunes.

Pour toute information, vous pouvez contacter l'AJI au 068/26.47.96.

Les candidatures sont à envoyer à **Monsieur Jean-Pierre Denis**, Bourgmestre et Echevin de la Jeunesse *Administration communale d'Ath* Rue de Pintamont, 54 - 7800 Ath



L'administration communale d'Ath est à la recherche d'animateurs et d'aides-animateurs pour les plaines de vacances "A fond la Forme" aux mois de juillet et août 2012.

Le rôle des animateurs consiste à préparer diverses animations ainsi que d'encadrer les enfants de 3 à 14 ans dans les différentes activités et excursions. Les candidats devront être âgés de 16 ans au minimum. La priorité sera donnée aux personnes disposant:

- d'un brevet d'animation.
- d'un diplôme à orientation pédagogique (agent d'éducation, instituteur, éducateur, puéricultrice,...).

• d'une expérience précédente positive.  
Il est possible de postuler pour une seule semaine.

Les candidatures, comprenant un C.V. ainsi qu'une lettre de motivation, doivent être adressées à Monsieur Jean-Luc Faingart, Echevin des camps de vacances, Administration communale d'Ath, rue de Pintamont, 54, 7800 Ath.

Pour tout renseignement: **Mallet Mathieu** - 0474/84.28.29 [mmallet.aji@ath.be](mailto:mmallet.aji@ath.be)

## Décllic gratuit

"Il était une fois une petite école de village aux mille souvenirs de rires d'enfants qui se transforma d'un coup de baguette magique en classes de danse, de théâtre, de piano, de chant, d'arts plastiques,... Aussitôt, les enfants s'y sentirent très bien et créèrent des spectacles tout en couleurs et en douceurs dans une délicieuse odeur de gâteaux parfumés! De leurs petits doigts de fée naquit une jolie géante qu'ils baptisèrent "Mamz'elle Vaillantines".

C'est elle qui souffla dans l'oreille des petits artistes l'idée de vous inviter à visiter sa maison et d'apprécier leurs créations le samedi 2 juin à partir de 11 heures.

Au programme: un dîner - spectacle, du théâtre, de la chanson, du piano et de la guitare, de la danse moderne et du funky.

**Plus d'informations sur cette journée féérique:** 068/45.46.44 ou 0495/36.13.84 - sur le blog ateliersdesvaillantines@sky-rock.com ou sur la page facebook asbl les Vaillantines

La Maison des Vaillantines,  
rue des Cureurs 7  
7801 Irchonwelz



## La maison pour tous, vous accueille



- **Atelier jeux** proposé par La ludothèque "Pirouette" les 11 avril, 16 mai et 6 juin de 13h à 14h30.
- La bibliothèque "Jean de la Fontaine" sera présente accompagnée du bibliobus les 18 avril, 16 mai et 13 juin de 13h30 à 15h.
- Atelier de **réparation de vélo** proposé par Aмоса un mercredi sur 2 de 14h à 17h.
- **Permanence d'Infor jeunes Ath**, accueille les jeunes de 12 à 26 ans, les 1<sup>er</sup> et 3<sup>ème</sup> mercredis du mois de 16h à 17h30.
- **Animations pour les enfants** par Action jeunesse info à partir de 6 ans de 14 h à 16h chaque mercredi.
- **Blablabout** vous propose les 16 et 30 avril, 14 mai, 4 et 18 juin de 10h à 12h, un espace de rencontre pour les enfants de 0 à 4 ans et leurs proches (maman, papa, mamie. )
- La Maison Culturelle d'Ath (en collaboration avec le CEC "la ruée vers l'art" propose **"un printemps créatif"** entre



fin mars et juin 2012. Des animations recyclage pour les plus grands et activités ciblées sur la nature pour les plus jeunes.

- **Animations pour les enfants** de 3 à 6 ans par le planning familial durant les vacances de Pâques;
  - Le 3 avril de 10h à 12h et de 13h à 14h30.
  - Le 5 avril de 10h30 à 12h et de 13h à 14h30 le 6 avril de 10h30 à 12h30
- **Groupe parents** proposé par Aмоса: Espace de rencontre pour les parents; rencontrer d'autres parents, dialoguer, souffler, sortir de chez soi... Tout cela autour d'une activité, venez nous donner vos idées...
  - 10 avril: Activité de Pâques de 10h à 12h et de 13h à 16h
  - 8 mai: Espace rencontre pour les parents de 14h à 16h
  - 5 juin: Espace rencontre pour les parents de 13h à 15h

**Tout est gratuit**

Rue des Arquebusiers, 27 - 7800 Ath  
068/26.47.96

## Offre d'emploi pour la Babillarde

"La Babillarde" (service agréé et subventionné par l'one) engage

Des accueillant(e)s ou co-accueillant(e)s d'enfants conventionné(e)s à domicile.

**Conditions:**

- Diplôme spécifique ou formation pré-sélective.
- Etre agé(e) entre 18 et 65 ans.
- Disposer d'un lieu adapté à l'accueil
- S'engager dans un projet d'accueil conforme aux exigences du code de qualité.
- Habiter les entités d' Enghien-Ath-Les-sines-Lens-Chièvres-Brugelette-Flobecq-Bernissart.

La Babillarde



L'accueillante conventionnée bénéficie du statut social spécifique aux accueillantes conventionnées et d'indemnités de garde payées par le service.

**Les candidatures sont à envoyer à:**  
**L'ASBL LA BABILLARDE - A DO MI SI'L**  
Mme Berlinger Joëlle: Assistante sociale  
- Responsable du service  
Rue de Brantignies, 20  
7800 ATH

## L'ONE à Ath,

## une équipe dynamique au service des jeunes parents!

Les consultations pour enfants sont gratuites. Elles ont pour but de vérifier si votre enfant est en bonne santé.

Une équipe composée d'un médecin, d'un TMS et de bénévoles vous accueillera pour réaliser, sur rendez-vous, des examens médicaux (vaccins, test de la vue, de l'audition,...). Ils répondent également à toutes les questions que vous vous posez.

**Horaire des consultations:**

- Tous les mardis de 9 à 11h avec le Dr Buidin ou le Dr Liénard;
- 2 mardis/mois de 14h à 16h avec le Dr Dauge;
- Les 1<sup>er</sup> et 3<sup>ème</sup> mercredis du mois de 14h à 16h avec le Dr Feron;
- Le 2<sup>ème</sup> mercredi de 14h à 16h avec le Dr Feron pour les enfants de 3 à 6 ans.
- 2 jeudis/mois de 10h à 12h avec le Dr Gruson.

De nombreuses activités sont également organisées au sein de ces consultations. Le massage bébé tous les mois, une activité 1<sup>er</sup> secours plusieurs fois par an, un coin lecture et un éveil musical tous les 15 jours etc...



En outre, si vous le souhaitez, le TMS peut se rendre à votre domicile.

Nos locaux sont situés au Château de fer, n°8, Rue de la Station à 7800 Ath.

**Quelques dates à retenir:**

- La chasse aux œufs (réservation obligatoire) le 31 mars à 10h30.
- Dépistage visuel (réservation obligatoire) le 12 avril de 13h30 à 15h
- Massage bébé (réservation obligatoire) le 13 avril de 13h30 à 15h

## Portes ouvertes

**Institut Technique Libre**

[www.itlath.info](http://www.itlath.info)

Rue de l'Industrie, 18 - 7800 Ath  
Tél: 068/26.88.80

Samedi 5 mai de 13h30 à 19h30

**Institut Saint-François(secondaire)**

[www.saint-francois.be](http://www.saint-francois.be)

Rue du Gouvernement, 7 - 7800 Ath  
Tél: 068/26.51.20

Samedi 5 mai de 14h à 18h30

**Collège Saint-Julien**

[www.csj-ath.be](http://www.csj-ath.be)

Rue du Spectacle, 1 - 7800 Ath  
Tél: 068/28.50.20

Samedi 5 mai de 14h à 18h

**Institut Saint-Joseph**

[www.saintjosephath.be](http://www.saintjosephath.be)

Rue des Ecriniers, 4 - 7800 ATH  
Tél: 068/28.25.56

Samedi 5 mai de 10h à 20h

**Institut Saint-François (fondamental)**

[www.saintfrancoisath.be](http://www.saintfrancoisath.be)

Rue de Pintamont, 28 - 7800 Ath  
Tél: 068/28.38.47

Samedi 5 mai de 12h00 à 19h30

## Les Faucons rouges

Tu as envie de te faire de nouveaux amis? Alors rejoins le mouvement de jeunesse des Faucons Rouges de ATH.

Tous les samedis, viens passer une après-midi au sein de notre section, des activités en tous genres te seront proposées (jeux intérieurs et extérieurs, cuisine, activités manuelles, chants, jeux de piste, excursions,...)

Où: 10, Grand rue des Bouchers à ATH

Horaires: de 14h00 à 18h00

Prix: 0.50€ par samedi



## Cédéor Asbl



Elle accueille sur rendez-vous toute personne en questionnement sur son projet professionnel, sur le choix d'études supérieures ou d'une formation professionnelle.

La personne y a l'occasion de faire le bilan de son parcours scolaire, professionnel et de ses centres d'intérêts. Ce bilan peut être accompagné d'un test de personnalité pour mieux comprendre son fonctionnement dans son milieu actuel.

L'asbl est aussi un lieu d'écoute active pour les personnes qui souffrent dans leur cadre de travail ou dans leur cursus scolaire.

Site web: <http://cedeor.skynetblogs.be/>

# JEUNESSE, SOCIAL ET SÉCURITÉ

## Agence Locale pour l'Emploi

**Vous aimeriez trouver quelqu'un qui entretienne votre jardin ou qui effectue de petits travaux de bricolage?**

Pour ce genre de besoins, vous pouvez faire appel à l'Agence Locale pour l'Emploi. L'ALE peut trouver rapidement une solution qui permettra la réalisation de ces activités. Tout cela se fait de manière tout à fait légale. Par la même occasion, des personnes sans travail ont ainsi la possibilité de rester actives par l'entremise de l'ALE et d'augmenter leurs revenus.

**Comment procéder?**

Vous demandez à l'ALE, par téléphone ou en passant au bureau, un "formulaire d'utilisateur". Vous y décrivez les tâches que vous désirez faire réaliser. Si vous connaissez une personne disposée à exécuter le travail et inscrite à l'ALE, elle peut effectuer l'activité. Si vous n'avez pas de candidat à proposer, l'ALE cherchera la personne la plus indiquée.

**Combien cela vous coûtera-t-il?**

Vous payerez 6,45€ de l'heure. Cette dépense vous donne droit à une réduction d'impôts.

Le paiement se fait de façon simple. Vous remettez au chômeur un chèque ALE pour chaque heure prestée. La procédure à suivre pour obtenir les chèques vous sera communiquée dès que vous serez inscrit.

**Quels sont les services que l'ALE peut vous proposer?**

- Travaux de jardinage.
- Entretien et rangement de caves, greniers, terrasses, garages.

- Travaux d'entretien de plafonds, murs, portes, armoires.
- Travaux de peinture et de pose de papier peint.
- Petits travaux de maçonnerie, plafonnage.
- Petits travaux d'électricité (accrocher un lustre,...).
- Petit travaux de plomberie (réparer un robinet,...).
- Petit travaux de menuiserie.
- Travaux d'aménagement de la maison (accrocher une barre de tenture, monter un meuble,...).
- Aide lors d'un déménagement.

Toutes les tâches énumérées ci-dessus doivent être des tâches refusées par les professionnels en raison de leur faible importance.

L'Agence Locale pour l'Emploi peut vous dépanner pour la surveillance et les soins d'animaux domestiques durant l'absence des propriétaires (ex: pendant les vacances) ou pour aller promener votre chien.

La garderie d'enfants et l'aide aux personnes âgées sont également des activités que nous proposons aux particuliers.

Nous travaillons aussi pour les écoles, les ASBL, les associations non-commerciales, les communs d'immeuble, les agriculteurs et les horticulteurs. Veuillez prendre contact avec l'ALE pour connaître la liste des activités et les tarifs propres à ces catégories d'utilisateurs.

**Agence Locale pour l'Emploi, Panier Nathalie – Foucart Angélique**

Rue de Pintamont, 74 - 7800 ATH  
Tél.: 068/84.04.80 - Fax.: 068/84.04.81  
mail: ale@ath.be

## Ligue des familles

Au marché de Noël, nombreux sont ceux et celles qui ont pris un sympathique vin chaud au stand de la Ligue des familles. L'argent récolté à cette occasion a été versé intégralement comme prévu à la Ligue Braille, venue présenter à la Ligue des familles ses futurs projets dans notre cité.

**Intéressé(e) par une activité bénévole au sein de la Ligue des familles?**

**Renseignements: 068/28.01.89**

## Gymnastique douce seniors: vie active

Envie de rester en forme et de garder une bonne santé?

Venez vous dérouiller les articulations en douceur, chaque lundi de 14h à 15h, excepté durant les vacances scolaires.

**Où?** Au 2<sup>ème</sup> étage de la mutualité Chrétienne, rue de Dendre à Ath.

**Responsable: Josée Frique 068/28.60.08**

## L'ASBL Mon quartier

Un service bénévole en action sur le terrain avec les défavorisés.

Soutenir les plus défavorisés dans leurs difficultés. Etre avec eux, les informer, franchir le premier pas et les accompagner dans la recherche de solutions pour s'en sortir. Proposer un encadrement éducatif aux enfants et jeunes en difficultés... voilà le projet de l'ASBL Mon quartier.

Composée d'une équipe de bénévoles motivés qui offrent un peu de leur temps et leurs compétences au service des plus démunis. C'est une association qui essaye d'organiser à petits prix des activités et séjours de vacances pour l'enfance défavorisée en offrant une qualité d'encadrement et une variété de découvertes socio-culturelles.

C'est aussi un lieu de rencontre où chacun peut se rendre utile quelle que soit sa situation sociale en collaborant à sa manière et selon ses moyens à la solidarité générale.

N'ayant que quelques subsides occasionnels, et vivant des seuls bénéfices de leurs activités festives et de la générosité de quelques petits sponsors, l'association fait appel à votre collaboration et vous invite à soutenir l'ASBL en participant aux festivités qu'elle organise pour rentrer un peu de fonds.

**Le dimanche 29 avril, grand repas barbecue dès 12h**

A l'Institut technique boulevard du château à ATH

**Repas adulte:** 12€, repas enfant 8€

**Foire aux artisans et brocanteurs:** de 10 à 18 h - 5€ l'emplacement

**Animation pour les enfants**

**Pour tout renseignement et réservation:**

Olivier WAGNAIR - 0495/61.64.40

Olivierwagnair@hotmail.com

Christiane ECOBECQ - 0476/57.19.56

## Taxi social du Pays d'Ath

## 1. Qu'est-ce que le taxi social du Pays d'Ath?

**But:** Améliorer la mobilité d'un public fragilisé au sein de l'entité athoise.

**Pour qui:** Uniquement pour les personnes domiciliées dans l'entité d'Ath qui sont titulaires de la carte délivrée par le CPAS d'Ath.

**Zone couverte:** Entité d'Ath, pour les transports extérieurs, possibilité de départ à partir de la gare d'Ath.

Les transports médicaux sont prioritaires à tous les autres types de transports (visites, courses,...).

## 2. En pratique

Introduire une demande auprès de l'accueil du CPAS d'Ath ou en téléphonant au 068/26.97.29.

Un rendez-vous sera fixé avec l'assistant social dans la semaine qui suit la demande.

Une enquête sociale sera réalisée en tenant compte d'un des critères suivants\*:



- dans tous les cas, être domicilié sur Ath et disposer d'un des critères suivants:
- RIS,
- statut BIM/OMNIO,
- être en médiation de dettes ou en règlement collectif de dettes,
- avoir + de 65 ans,
- être en situation d'isolement social,
- disposer de revenus inférieurs à 19.162,60€ ou inférieurs à 25.486,26€ pour un ménage\*,
- être une personne reconnue handicapée,
- être une personne isolée avec enfant(s) et ayant des revenus inférieurs à 1740,15€ bruts par mois + allocations familiales\*.

\* Ces informations sont communiquées sous réserve de modifications éventuelles.

Sur base de cette enquête, un dossier sera établi et soumis au Comité spécial du service social.

Si vous êtes dans les conditions, une carte de membre sera remise au demandeur et sera valable un an.

## 3. Comment réserver son déplacement, lorsque vous êtes en possession de la carte de membre?

Les transports se déroulent de 8h à 17h, du lundi au vendredi.

Les rendez-vous se prennent par téléphone auprès de Solidath, au plus tard 24h avant le transport souhaité.

## 4. Combien ça coûte?

Inscription annuelle: 2,50 €/an  
Trajet: 0,3031 €/km (pour l'année 2011)

Le trajet est calculé du domicile au lieu de destination souhaité et vice versa.

Avec la collaboration de la Région wallonne et du Plan de cohésion sociale.

## SOLIDATH

Avenue de la Roselle 22 - 7800 Ath  
Tél: 068/28.06.53

## CPAS D'ATH

Boulevard de l'Hôpital, 71 - 7800 Ath  
Tel: 068/26.97.29

## La vie à la seconde



Du neuf en matière de premiers secours dispensés aux membres du personnel et aux visiteurs de la police d'Ath victimes d'un accident ou d'un malaise.

Lors d'une de vos visites à l'hôtel de police de la Ville d'Ath, vous pourrez découvrir à l'accueil la présence d'un panneau de couleur verte comprenant le texte "DEA". Bien que cela puisse faire penser à une unité antidrogue au sein de votre police locale, il n'en est rien. Ce panneau indique la présence d'un Défibrillateur Entièrement Automatique.

Le règlement pour la protection du travail (RGPT) fondant comme la neige est ça et là remplacé par des arrêtés royaux en exécution de la loi sur le bien-être au travail du 4 août 1996.

L'arrêté royal du 15 décembre 2010 offre un cadre pour l'organisation des premiers secours dans l'entreprise et présente des points de repère à partir desquels chaque employeur parvient à une organisation optimale des premiers secours qui doit convenir aux caractéristiques de son entreprise. Cette nouvelle disposition s'applique également à d'autres personnes qui pourraient être présentes sur le lieu de travail (visiteurs).

Pour la police d'Ath, le bien-être au travail, c'est une affaire sérieuse: trois policiers ont suivi les formations de base et recyclages en secourisme et peuvent prendre en charge directement toute personne victime d'un malaise ou d'un accident.

Désireux d'aller plus loin dans ces démarches, le chef de corps a décidé

d'acquérir du matériel qui nous permette de donner un choc salvateur en cas de problème cardiaque.

Les défibrillateurs permettent de sauver des vies s'ils sont utilisés rapidement. En effet, lors d'un arrêt cardiaque, et en l'absence d'une prise en charge dans les 10 minutes qui suivent, les chances de survie de la personne sont quasi nulles, alors qu'elles sont supérieures de 90 % si la victime reçoit un choc électrique durant la première minute.

Entièrement automatisé, cet appareil donne les instructions à suivre et effectue un diagnostic de la personne évanouie. Aucune crainte de faire une mauvaise manipulation, aucun choc ne sera insufflé à la victime si son état de santé ne le justifie pas.

Dans l'intérêt de la population, sa présence au sein de notre hôtel de police a tout son sens. En un an, le nombre de défibrillateurs a doublé dans les lieux publics. Nous ne pouvons que suivre le mouvement...

## Emplacements réservés aux personnes handicapées dans l'entité



Pour rappel ces emplacements sont réservés aux détenteurs d'une carte de stationnement pour personnes handicapées. Cette carte est strictement personnelle et ne peut être utilisée que lorsque le détenteur de celle-ci est dans le véhicule.

Si vous avez des questions sur l'obtention de ladite carte, vous pouvez contacter notre service pension/handicap au 068/26.91.26.

Si vous souhaitez la création d'un emplacement de stationnement réservé aux personnes handicapées, vous pouvez en effectuer la demande auprès du service Mobilité, au 068/26.91.76.

Ces emplacements restent néanmoins accessibles à toutes les personnes détentrices d'une carte.

**Vous trouverez ci-dessous la liste des emplacements de notre entité.**

### Square St-Julien

- côté gauche départ de la rue de Pintamont (2)
- côté droit départ rue Pintamont (2)

### rue E. Cambier

- coin à gauche venant rue aux Gâdes (1)

### rue du Rempart

- face au n° 5 (1)

### rue de la Station

- début parking près entrée quai Sncb (1)
- parking face hôtel de police (3)
- parking le long de la gare TEC (1)

### rue de Dendre

- bande de parking face mutualité chrétienne (3)

### rue de Pintamont

- devant l'entrée Administration Communale (2)
- face au n° 26 (1)

### rue du Château Bourlu

- face au n° 11 (1)

### rue Hennepin

- face au n° 3 (1)

### rue Haute

- face au n° 11 (2)

### rue de Nazareth

- face n° 1 (1)

### Quai St-Jacques

- face n° 6 (1)
- parking face à la poste (1)

### Grand-place

- coin côté Bnp Paribas Fortis (1)
- coin côté "Paris XL" (1)

### rue Gérard Dubois

- face n° 42 (1)

### Boulevard des Glacis

- face n° 18 (1)
- face n° 66a (1)

### Boulevard de l'Est

- face n° 20 (1)
- face n° 56 (1)

### Boulevard du Parc

- face n° 25 (1)
- face au n° 5 (1)

### Boulevard de l'Hôpital

- face n° 9a (1)

### Boulevard du Château

- coin entrée arrière Adm. Communale (2)

### rue de l'Abbaye

- sur trottoir face n° 50 (1)

### Avenue Léon Jouret

- face n° 76 (1)

### Avenue de la Roselle

- face au n° 39 (1)

### rue de l'Esplanade

- face Justice de Paix (1)
- face n° 6 (1)
- face n° 12 (1)

### rue du Fort

- face n° 40 (1)
- Parking mutualité socialiste (2)

### rue aux Fleurs

- face n° 22 (1)
- face n° 51 (1)

- face n° 62 (1)
- face n° 120 (1)

### rue du Paradis

- face n° 51 (1)
- face n° 93 (1)
- face n° 102 (1)

### rue de Brantignies

- face n° 49 (à supprimer) (1)

### rue d'Enghien

- face n° 7 (1)
- face n° 15 (1)

### rue de Liessies

- face n° 16 (1)
- face n° 20 (1)

### rue Jean Jaurès

- face n° 6 (1)

### rue du Gazomètre

- bande de parking (1)

### rue Defacqz

- Parking des Vestiges (3)
- face au n° 22 (2)

### Sentier Maroquin

- face n° 4 (1)

### rue de l'Industrie

- face n° 10 (1)

### rue de Beaumont

- face n°91 en trottoir (1)

### rue Paul Pastur

- face n° 70 (1)
- face n° 121 (1)
- face n° 128a (1)

### Impasse Camberfosse

- face n° 8 (1)

### Marché aux Toiles

- gauche accès Legrand (2)

### chaussée de Bruxelles (ville)

- face n° 19 (1)
- face n° 47 (1)
- face n° 53 A (1)
- face n° 110 (1)
- face n° 204 (1)

### Parking des Locomotives

- près entrée tunnel sous voies (2)

### Parking du pont Carré

- près tunnel piétonnier s/voies (1)

**Parking des Cheminots (Poterne)**

- près de l'accès Quai (2)

**Bouvignies – Nt-Dame-Bohême**

- face n° 3 (1)
- face n° 9 (1)
- face n° 12 (1)

**Lanquesaint – Place**

- face n° 1

**Rebaix – rue Jean Watrin**

- face n° 2 (1)
- face n° 6 (1)

**Rebaix Place**

- face n° 27 (1)

**Houtaing – rue d'Houtaing**

- face n° 97 (1)

**Maffle – rue Tailleurs de Pierre**

- face n° 6 (1)
- face n° 7 (1)

**Maffle – rue Mazette**

- face n° 45 (1)

**Maffle – rue de la Fosse**

- face n° 19 (1)
- face n° 38 (1)

**V-S-A – rue Henri Ducarmois**

- face n° 19 (1)

**Ormeignies – Place**

- face n° 4 (1)

**Les emplacements sur Parkings grands magasins, Hôpital et CPAS – estimé à 20 à 25**

**Les emplacements sur les routes régionales (15)**

**1. "N56", dénommée Chaussée de Mons:**

- 1 emplacement de 8 mètres devant le n° 51 et n° 53;
- 1 emplacement devant le n° 101;
- 1 emplacement devant le n° 150;
- 1 emplacement devant le n° 184;
- 1 emplacement devant le n° 198;
- 1 emplacement devant le n° 219;

- 1 emplacement devant le n° 230;
- 1 emplacement devant le n° 248;
- 1 emplacement devant le n° 296;
- 1 emplacement devant le n° 318;
- 1 emplacement devant le n° 316.

**2. "N527", dénommée chaussée de Valenciennes:**

- 1 emplacement devant le n° 49;
- 1 emplacement devant le n° 51;
- 1 emplacement devant le n° 56;
- 1 nouveau devant le n° 116;
- 1 nouveau devant le n° 105.

**3. "N7A", dénommée chaussée de Tournai:**

- 1 emplacement devant le n° 16;
- 1 emplacement devant le n° 38;
- 1 emplacement devant le n° 85;
- 1 emplacement devant le n° 48.

En rouge - emplacements en projets

## C'est arrivé près de chez nous



Dans un village de la région d'Ath, il est 6 heures du matin, Madame se lève pour aller travailler. Elle se dit qu'il fait bien froid dans sa maison. Après un rapide coup d'oeil, elle constate que la porte de la cuisine est ouverte, que les meubles ont été fouillés. Son sac à main a disparu, ainsi que les clefs de sa voiture et son gsm. Elle se demande comment les voleurs sont entrés. Après un examen rapide de la porte de la cuisine, elle constate un trou en dessous de la poignée.

**En quoi consiste ce modus.**

Le ou les voleurs, équipés d'une petite foreuse sur batterie, forent un trou de 10 ou 12 mm dans la porte ou dans la fenêtre, juste en dessous de la poignée. A l'aide d'une tige métallique, ils parviennent à basculer la poignée et à ouvrir la porte ou la fenêtre.

Les accès se font le plus souvent par l'arrière ou par le côté.

En moins de temps qu'il ne faut pour le dire, le ou les auteurs ont fait le tour de l'habitation, emportant au passage tout ce qui traîne dans la maison.

Le sac à main, le gsm sur le meuble, les clefs de voitures sur la table.

Notre zone de police a été touchée par ce modus opérandi: 8 vols durant le mois de décembre.

**Que retenir ou comment prévenir?**

La meilleure protection contre le vol à la chignole, c'est le placement de poignée à clef ou d'un second verrou dans le bas de la porte ou fenêtre. Pour les doubles portes coulissantes, une barre en bois ou en métal dans le bas de la porte, le long du rail.

Le placement de ce type de poignée n'est pas très onéreux et vous pouvez obtenir la même clef pour plusieurs serrures.

N'oubliez pas de placer un éclairage de dissuasion avec détecteur. La lumière est souvent un ennemi pour le voleur.

Pour vous éviter les désagréments du vol de vos papiers, clefs, gsm, ne les laissez pas traîner sur la table, meuble... Rangez-les...

En moins de 90 secondes, le voleur peut mettre main basse sur tous les petits objets de valeurs tels que gsm, appareil photo, gps,...

Je profite de cet article pour vous faire part d'une nouvelle campagne "OBJETS MARQUES... OBJETS RETROUVES"!

En deux mots, à l'aide d'un marqueur à encre transparente, vous marquez vos objets de valeur, avec un No unique (No de registre national). Vous tenez une liste des objets que vous avez marqués. Ce numéro ne peut être lu qu'avec une lampe bleue.

Un kit est disponible auprès de votre conseiller en technoprévention de votre zone de police.

**N'hésitez pas à me contacter pour de plus amples informations:**

*Christophe MASSON*  
Inspecteur Principal  
[technoprévention@policeath.be](mailto:technoprévention@policeath.be)

## Avez-vous droit à une allocation de chauffage?

### Vous vous chauffez avec un des types de chauffage suivants:

- le gasoil de chauffage.
- le pétrole lampant (type c).
- le gaz propane en vrac.

Pas pour:

- le gaz naturel par raccordement au réseau de distribution de ville.
- le gaz propane en bonbonne ou le gaz butane en bonbonne.

### Et vous appartenez à une des catégories suivantes:

#### 1<sup>ère</sup> catégorie: les bénéficiaires de l'intervention majorée de l'assurance maladie invalidité.

- VIPO ou veuf(ve), invalide, pensionné(e) ou orphelin.
- Enfant handicapé ayant une allocation familiale majorée.
- Chômeur de longue durée (depuis plus d'un an) âgé de plus de 50 ans.
- Bénéficiaire de la garantie de revenus aux personnes âgées (GRAPA ou RGPA).
- Bénéficiaire d'une allocation de remplacement de revenus pour personne handicapée.
- Bénéficiaire du revenu d'intégration (RI).
- Bénéficiaire d'une aide sociale équivalente au revenu d'intégration.
- Bénéficiaire du statut OMNIO.

Et le revenu de votre ménage remplit les conditions de la 2<sup>ème</sup> catégorie.

#### 2<sup>ème</sup> catégorie: les ménages à faibles revenus.

Le montant des revenus annuels bruts\* imposables de votre ménage est inférieur ou égal à 15.782,42€ augmentés de 2.921,74€ par personne à charge\*\*.

#### 3<sup>ème</sup> catégorie: les personnes surendettées.

Si vous bénéficiez d'un règlement collectif de dettes ou d'une médiation de dettes et que le CPAS a constaté que vous ne pouvez pas faire face au paiement de votre facture de chauffage.

\* Si vous êtes propriétaire de bien(s) immobilier(s) autre(s) que celui que vous occupez, des règles particulières de calcul vous seront appliquées.

\*\* Par personne à charge, on entend un membre de la famille qui dispose des revenus annuels nets inférieurs à 2 890 € (à l'exclusion des allocations familiales et des pensions alimentaires des enfants).

### Alors, vous avez droit à une allocation de chauffage

Le montant de l'allocation dépend du type de chauffage, du prix par litre et la catégorie à laquelle vous appartenez.

La livraison doit être faite entre le 1<sup>er</sup> janvier et le 31 décembre 2012.

Pour les combustibles livrés en grande quantité, l'allocation varie entre 14 cents et 20 cents par litre.

Pour le gasoil de chauffage et le pétrole lampant (type c) acheté en petite quantité à la pompe, il existe une allocation forfaitaire qui s'élève à 210€.

### Quels documents devez-vous communiquer?

Vous devez au moins communiquer les documents suivants:

- Une copie de la carte d'identité du demandeur.

- Une copie de la facture ou du bon de livraison.
- Lorsque vous habitez dans un immeuble à appartements, une attestation du propriétaire ou du gestionnaire avec le nombre de logements concernés par la facture.
- Pour la catégorie 3, une copie de la décision d'admissibilité ou de l'attestation du médiateur.

Pour vérifier si vous répondez aux conditions de revenus mentionnées ci-dessus, le CPAS consultera par voie informatique vos données de revenus, directement auprès du SPF Finances ainsi que celle des membres qui composent votre ménage. Le CPAS peut vous contacter en cas de demande de renseignements complémentaires.

**Pour plus d'information, adressez-vous au CPAS de votre commune ou téléphonez au numéro de téléphone gratuit du Fonds chauffage: 0800/90 929 ou consultez leur site web: [www.fondschauffage.be](http://www.fondschauffage.be).**

Les montants des seuils de prix mentionnés dans ce dépliant valent sous réserve d'une indexation éventuelle.

### Où et quand introduire votre demande?

Auprès du CPAS de votre commune, dans les 60 jours de la livraison.

#### Permanences:

Les mardi et mercredi de 8h à 11h  
Madame Loane LAINE - 068/26.97.26

**Chauffage, sanitaire, climatisation, électricité, énergies renouvelables**



**Particuliers:**  
Daniel Salmon - 0489/533587 - [daniel.salmon@aresis.be](mailto:daniel.salmon@aresis.be)  
Julien Santelé - 0491/596059 - [julien.santele@aresis.be](mailto:julien.santele@aresis.be)  
Promotions - commerces - collectivités:  
Gaetan Jadot - 0493/185886 - [gaetan.jadot@aresis.be](mailto:gaetan.jadot@aresis.be)

**Siège social:**  
**ARESIS SPRL**  
126 rue du Mont - 7812 Mainvault (Ath)  
068/45.56.82 - [info@aresis.be](mailto:info@aresis.be) - [www.aresis.be](http://www.aresis.be)



## Rendez-vous du 3<sup>ème</sup> age devient Génér/actions athoise



2012: Année de changement pour notre association.

Depuis plus de 30 ans, notre association se bat pour proposer à la population athoise, la fête des "60 ans et plus" au hall ceva de Ath, le 1<sup>er</sup> dimanche d'octobre. Il faut être honnête, cette fête organisée sur fonds propres n'existerait plus depuis bien longtemps sans l'aide de la Ville d'Ath et de ses services techniques.

Organiser une telle manifestation gratuite, ouverte à tous coûte cher: animation musicale, pâtisserie et café offerts, location de matériels, envoi des invitations à la population, location de cars élévateurs (pour maisons de repos), le traiteur,... Dès lors, vous comprendrez que nous ne pouvons survivre sans recettes et vous comprendrez que vu le nombre de participants nous ne pouvons imaginer une participation financière de ceux-ci.

Vous, nos seniors qui avez 60 ans, êtes peu nombreux à nous rejoindre lors de nos manifestations et nous le regrettons. Nous souhaiterions donc ouvrir nos manifestations lucratives à l'ensemble de la population. Mais, est-ce à elle seule de payer le coût de cette manifestation? Non, pas du tout!

La crise financière vécue actuellement par toutes les tranches de la population ne fait qu'accroître notre sentiment que la population va avoir besoin de distractions:

De proximité: afin de diminuer les frais de déplacement.

Peu onéreuse: pour passer un agréable après-midi en famille sans se ruiner.

Et donc, en ce début d'année, nous changeons de nom et de logo: Les "Rendez-vous du 3<sup>ème</sup> Age" d'Ath s'appelleront désormais "Génér/actions Athoise".

Ce nom un peu barbare est un abrégé d'Actions pour les différentes Générations. Notre logo sera représenté par le serpent athois mangeant sa queue (symbole de communion entre les différentes

générations). L'ancien logo restera apposé sur les invitations et affiches de promotions durant toute cette année afin d'éviter la confusion.

A tous, sachez que la 1<sup>ère</sup> de nos activités, sera organisée le Dimanche 1<sup>er</sup> Avril, à la salle "intergénérationnelle" de l'Esplanade d' Ath (local dans l'entrée de l'ancienne clinique) et sera: "Athois... le bingo" jeu de loterie et d'activité ludique où tout le monde peut gagner! Sont déjà prévu comme lots: du petit électroménager, du vin, de l'outillage, de la literie, des colis offerts par nos commerçants,... et un gros lot surprise.

Séniors ou pas! A votre agenda pour notre activité ATHOIS... LE BINGO le dimanche 1<sup>er</sup> avril. Début des tirages à 15h.

La location de la plaque de jeux est fixée à 3€.

**Diverses boissons et collations seront à votre disposition moyennant une petite participation. Aussi, afin d'optimiser votre accueil, merci de réserver votre participation:**

*Président Frédéric Detez - 068/84.23.31*

## Le Conseil consultatif des aînés vous informe

**1° Sur la sécurité: Qui sonne à la porte? Faites attention aux voleurs rusés!**

**Comment reconnaître...**

- Le vrai policier? Il est en uniforme et a toujours sa carte de service avec photo. Il se déplace généralement avec un véhicule de police et il porte toujours une arme de service. Il ne vous obligera pas à ouvrir votre porte. Il vous conseillera de téléphoner au 101.
- Le vrai employé des eaux, d'électricité, du gaz,...? Il présente toujours automatiquement sa carte de service avec photo et il se déplace toujours avec un véhicule de la firme. Il est généralement en uniforme. Il ne vous demandera jamais de l'argent pour son passage.

**Refusez l'accès de votre domicile aux inconnus...**

- effectuant toutes sortes de démarches à domicile (vente de biens, de services,...).

- utilisant des prétextes: demande à boire, demande pour téléphoner, demande à se rendre aux toilettes,...

**Ne vous faites pas avoir!**

- Ne conservez pas de somme d'argent importante, ni de valeur (bijoux) à votre domicile. Déposez l'argent sur un compte et vos objets précieux dans un coffre-fort à la banque.
- Si malgré tout, vous conservez des objets de valeur, ne montrez à personne où vous les gardez.

**Quelques conseils utiles**

**N'oubliez pas que vous êtes chez vous!**

Si vous ne connaissez pas votre visiteur, méfiez-vous et suivez les conseils inscrits ci-dessous.

**Avant d'ouvrir la porte:**

- Regardez par la fenêtre ou par le judas, ou utilisez votre entrebâilleur (chaîne

ou votre parlophone. Surtout gardez votre porte fermée à clé tant que vous avez un doute sur les intentions de votre visiteur.

- Exigez la carte de service de votre visiteur (s'il ne la montre pas automatiquement). N'hésitez pas à lui demander de la glisser sous la porte. S'il n'a pas de carte de service, refusez toujours l'accès.
- Demandez à voir le véhicule de la firme ou de la police.
- Si vous avez encore un doute demandez à ce qu'il prenne un rendez-vous (contactez alors une personne de confiance) ou téléphonez au service de police (101).

**2° sur les nouvelles législations** en matière de prescriptions et de remboursements des médicaments.

Conférence le 10 mai à 13h30 à l'Espace intergénérationnel, par Monsieur Christian Faveyst des mutualités socialistes.

citroen.be

CITROËN partner TOTAL  partenaire officiel de Citroën



## CITROËN DS5 HYBRID4

200 CH - 99G CO<sub>2</sub> - 3,8L/100 KM - 4 ROUES MOTRICES  
À VENIR DÉCOUVRIR CHEZ NOUS

CRÉATIVE TECHNOLOGIE



 DE 3,8 À 4,1 L/100 KM  DE 99 À 107 G CO<sub>2</sub>/KM  
Informations environnementales (PR 19/03/2004) citroen.be

**Garage du Hainaut sa - Rue de Brantignies 38 - 7800 ATH  
Tél : 068/27 45 45**

Mars 2012

Grand Place 14  
068 / 28 42 30

**PLUS DE 2000  
MONTURES  
EN MAGASIN**

Optique **HARKSEN**  
ATH

**OUVERT NON-STOP DE 9H A 18H30 DU LUNDI AU SAMEDI**

**À L'ACHAT D'UN ÉQUIPEMENT COMPLET :  
EN MARS ... C'EST VOUS QUI CHOISISSEZ ...**

**SOIT**  
**-40%**  
**SUR TOUTES  
LES MONTURES  
EXPOSEES\***

**OU**  
**-25%**  
**SUR TOUS  
LES VERRES\***  
UNIFOCAUX, DOUBLE-FOYERS,  
DEGRESSIFS OU PROGRESSIFS



**OU** **La 2<sup>ème</sup> paire de lunettes à votre vue pour 1€**  
*verres solaires ou verres blancs, unifocaux, double-foyers ou progressifs\**

\*Offres soumises à conditions - Non cumulable avec d'autres avantages / INAMI / Forfaits - Grâce à la carte Privilège (gratuite)  
Choix de la 2<sup>ème</sup> lunette parmi plus de 200 modèles sélectionnés - Verres ORCA 1.5 AG Max sph 4 cyl 2 - Avantage max 30% du total

## STAGES ENFANTS – MULTI-SPORTS

| PERIODES             | QUOI?  | QUI?   | OU?  | QUAND?                       | COMBIEN?  | INFOS  | CONTACTS   |
|----------------------|--|--|--|------------------------------|---|--|--|
| Du 02 au 06 avril    | Stages d'expression et de créativité<br>Parcours pour œil et oreille ou Les Mondes à venir | Mixte<br>de 6 à 9 ans  | Château Burbant à Ath  |                              | 65€<br><br>(réduction de 5€ pour les membres de la même famille)<br>Il faut prévoir le pique-nique.                 | Garderie<br><br>de 7h30 et jusque 17h30 pour le prix de 1,5€ par période et 2€ pour 2 périodes | Maison Culturelle d'Ath<br>068/26.99.99 ou billet.mca@ath.be                               |
|                      |  | de 9 à 12 ans  |  |                              |   |  |  |
|                      | C'est dans la boîte ou L'Art en ville  | pour ados<br>pour adultes  |  | De 14h à 17h<br>De 19h à 22h |   |  |  |
| Du 02 au 06 avril    | "Voyage dans le petit monde de Martine"  | Mixte<br>de 3 à 12 ans et aux ados qui désirent devenir animateurs                 | A Irchonwelz<br>7, rue des Cureurs                                       | De 10h à 16h                 | 60 €  | Garderie<br><br>comprise de 8h et jusque 18h   | Les Vaillantines:<br>Véronique Miroir<br>0495/36.13.84 ou lesvaillantinesas-bl@hotmail.com |
| Du 02 au 06 avril    | Stage multisports  | Mixte<br>de 5 à 11 ans   | Piscine communale à Ath  | De 9h à 16h                  | 50 €<br>indivisibles  | Natation<br>mardi et le jeudi à 14h  | Contact:<br>0497/93.08.02  |
| Du 02 au 06 avril    | Stage baby-sports et psychomotricité   | Mixte<br>de 4 ans ½ à 7 ans  | Salle "La Couturelle" à Meslin-l'Evêque                                  | De 9h à 15h                  | 50 €<br>indivisibles<br>Prévoir son casse-croûte et ses boissons  | Natation<br>Mercredi à 14h<br>Garderie à 8h30 jusque 15h30                                     | Contact:<br>0476/28.75.74 ou nathalielansford@skynet.be                                    |
| Du 02 au 14 avril    | Stage de natation  |  | Piscine communale à Ath  | À 10h, 11h, 16h ou 17h       | 38€   |  | Contact:<br>068/28.31.41   |
| Du 09 au 12 avril    | Stage de tennis de table<br>Possibilité de multi-sport les après-midi                      | Mixte<br>de 9 à 25 ans   | Hall Omnisports "La Couturelle"<br>Chemin Preuscamp, 16<br>7822 - Meslin | De 9h à 16h                  | 60 €<br><br>Boissons comprises payables à l'inscription et indivisibles<br>Prévoir casse-croûte, boissons comprises |  | Eric Quintin<br>068/28.36.15<br>0479/99.72.54<br>eric.quintin@skynet.be                    |
| Du 10 au 13 avril    | Stages d'expression et de créativité<br>Parcours pour œil et oreille ou Les Mondes à venir | de 6 à 9 ans   | Château Burbant à Ath  | De 9h à 16h                  | 65€<br><br>(réduction de 5€ pour les membres de la même famille)<br>Il faut prévoir le pique-nique.                 | Garderie<br><br>de 7h30 et jusque 17h30 pour le prix de 1,5€ par période et 2€ pour 2 périodes | Maison Culturelle d'Ath<br>068/26.99.99 ou billet.mca@ath.be                               |
|                      |  | de 9 à 12 ans  |  |                              |   |  |  |
| Du 10 au 13 avril    | Stages de tennis   | Mixte<br>de 6 à 12 ans (matin) et pour les enfants à partir de 13 ans (après-midi) | T.C. Séquoia<br>Sur le terrain à Ath                                     | de 9h à 12h et de 13h à 16h  | 65 €  |  | Daniel Samain<br>0478/26.01.21   |
| Du 17 avril au 5 mai | Stage de natation  | Mixte  | Piscine communale à Ath  | de 16h à 17h                 | 10 séances pour un montant de 38€   |  | Contact:<br>068/28.31.41   |
| Du 15 mai au 02 juin | Stage de natation  | Mixte  | Piscine communale à Ath  | de 16h à 17h                 | 10 séances pour un montant de 38€   |  | Contact:<br>068/28.31.41   |

FABRICE STAS

PEINTRE - DÉCORATEUR



Choisissez les nuances qui vous parlent ou laissez-moi les déceler. A l'issue d'un travail soigné et passionné, les seules traces qui subsisteront de mon passage seront les nouveaux coloris de votre vie. Devis gratuit. Délais respectés.

© 0476 / 47 24 65 - Rue de Soignies 346 - 7810 Maffle

**Jusqu'à -25% sur certaines assurances**

- Vous avez entre 18 et 25 ans, profitez jusqu'à 40% de réduction
- Vous êtes bon conducteur, bénéficiez du bonus -2 à vie
- Avoir vos contrats d'assurances sans franchise, c'est possible

**Les assurances Spiteri, c'est aussi...**

- Le conseil en crédit (prêt auto, rénovation, crédit-logement, ...)
- Le conseil en placement financier (contrat assurance vie, ...)

Tél. : 068/57 20 19

Fax : 068/57 01 19

[www.assurancesspiteri.be](http://www.assurancesspiteri.be)

20 Chemin Preuscamp à  
7822 Meslin-L'Evêque



Offre soumise à condition  
CBFA : 106792A • MAE214816



RECEVEZ ENCORE PLUS QUE PRÉVU.

SÉRIE SPÉCIALE  
OUTLANDER nomad  
DIESEL À PARTIR DE  
€ 27.190<sup>(1)</sup>  
VOTRE AVANTAGE € 5.300



SÉRIE SPÉCIALE nomad

- Intérieur cuir
- Système de navigation et multimédia avec entrée USB, Bluetooth® et caméra de recul
- Jantes en alliage



SAC À DOS  
NOMAD  
GRATUIT !<sup>(2)</sup>



SÉRIE SPÉCIALE  
ASX nomad  
DIESEL À PARTIR DE  
€ 22.899<sup>(1)</sup>  
VOTRE AVANTAGE € 4.500

Concessionnaire agréé

**MPV** sprl

157, chaussée de Tournai

☎ 068/28.45.00

7800 ATH

[www.mpvath.be](http://www.mpvath.be)

L/100km 4,8-7,2 CO<sub>2</sub> g/km 127-189

Modèles illustrés : ASX Nomad, Outlander Nomad

1) Prix action sur la version de base du modèle mentionné, toutes réductions et primes pour ce modèle incluses. Plus d'informations chez votre distributeur Mitsubishi. 2) À l'achat d'une ASX ou Outlander NOMAD, jusqu'à épuisement du stock. Offre exclusivement réservée aux particuliers, du 1 mars au 31 mars 2012 inclus, sur les voitures livrables avant le 31 mai 2012 et jusqu'à épuisement du stock. Information environnementale AR 19.03.04 :

[www.mitsubishi-motors.be](http://www.mitsubishi-motors.be) • Donnons priorité à la sécurité.



Drive@earth



TOURISME, LECTURE & CULTURE

# TOURISME, LECTURE ET CULTURE

## Laissez-vous guider par Baudouin IV, Comte de Hainaut



Chaque troisième dimanche d'avril à septembre, n'hésitez pas à franchir les portes de la tour Burbant pour une visite guidée d'1h30. Cette sortie sera l'occasion de faire un voyage passionnant dans l'histoire de notre cité. En voici un avant-goût...

En 1166, quand Baudouin IV, le comte de Hainaut arrive au confluent des deux Dendres, il découvre une terre en friche. Très rapidement, un puissant donjon en pierre sort de terre, la Tour Burbant.

Au fil des ans, la tour devient le centre névralgique d'un véritable château. Au delà, des masures s'installent. La création d'un marché permet de développer des échanges commerciaux. La bourgade se dote d'une première enceinte. Eglises, hôpitaux, halles, écoles s'implantent pour créer une véritable ville!

Aujourd'hui, du haut du donjon, le visiteur peut découvrir ces huit siècles d'histoire. Les principaux édifices publics témoignent du développement urbain; les contours de la ville se dessinent sur les anciennes fortifications de Vauban.

En survivant aux aléas du temps, la Tour Burbant est devenue un superbe espace didactique. Ce lieu unique s'anime, ses pierres vivent et transmettent leur histoire à travers les âges! Dans la salle des



gardes, Baudouin IV et son écuyer retracent l'histoire du château grâce à un montage audiovisuel: "Ath, fille de Dendre et de Baudouin". Pourquoi avoir implanté le donjon sur ce terrain marécageux? Comment une ville naît et se développe? Comment a-t-elle résisté aux aléas de l'histoire?

La Tour Burbant, classée monument du patrimoine majeur de Wallonie, se visite chaque troisième dimanche d'avril à septembre (15h, avec guide).

### Prix d'accès:

3€/adulte; 2,5€/enfant; 2,5€/seniors

### Info:

Office de Tourisme d'Ath  
068/26.51.70

## Calendrier 2012: des animaux chez les géants

Chaque année, la Maison des Géants collabore avec l'association française *La Ronde des Géants et le Volkskunde Vlaanderen* afin d'éditer le *Calendrier des sorties de géants (Belgique et France)*. L'édition 2012 est sortie de presse. Le document est disponible gratuitement.

Pour la sortie du nouveau calendrier, la Maison des Géants a ouvert ses portes aux visiteurs ce samedi 28 janvier. Au programme, démonstrations d'artisans spécialisés dans les techniques de conception de géants avec la présence d'une vingtaine de figures gigantesques venues spécialement pour l'occasion. La manifestation a attiré près de 700 personnes au 18 rue de Pintamont.

Si les géants conservent une grande popularité malgré leur grand âge c'est parce

qu'ils ne laissent personne indifférent. Depuis son ouverture en 2000, la Maison des Géants dévoile tous les aspects du patrimoine immatériel d'ici et d'ailleurs. Elle est située au centre historique de la ville d'Ath, dans une maison de maître datant du XVIII<sup>ème</sup> siècle. Ce lieu touristique est aussi un centre d'études et de recherches autour des traditions populaires liées aux figures humaines et animales de grande taille. C'est d'ailleurs la thématique des animaux qui a été choisie pour l'édition du calendrier des géants 2012.

La nouvelle exposition permanente de la Maison des Géants sera opérationnelle dès ce printemps. Cette initiative découle d'une volonté de rendre la visite du musée plus souple et encore plus complète qu'auparavant.



Pour obtenir votre calendrier 2012, rendez-vous à la Maison des Géants  
rue de Pintamont, 18 - 7800 ATH  
068/26.51.70 - maison.des.geants@ath.be

## Déclic gratuit

### Nouveau à l'espace public numérique de la bibliothèque Jean de la Fontaine

Une fois par mois les jeudis de 16h à 17h.

#### Programme

##### Google street view

29 mars

Explorer les villes et les sites touristiques du monde entier en bénéficiant d'images des rues à 360°.

##### Logiciel libre

26 avril

Ne plus payer pour utiliser les programmes de votre ordinateur (distribution d'un cd à chaque participant).

##### Vidéo en streaming

31 mai

Regarder des vidéos sur Internet comme des émissions et des journaux télévisés. Découverte du site youtube.

##### Utilisation du catalogue bibliothèque

28 juin

Rechercher de manière efficace et autonome les ouvrages de la bibliothèque via son site Internet.

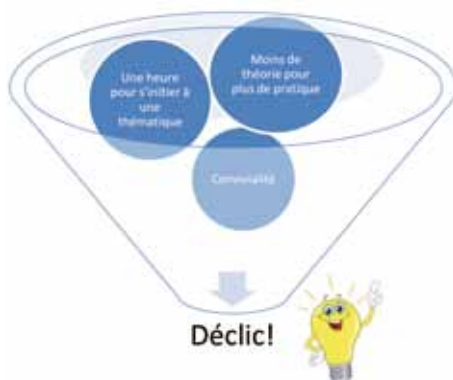

### N'hésitez pas à apporter votre matériel portable

Réservation au comptoir de prêt au auprès de Sébastien Morancé ou Simon Leunis (Tél: 068/26.92.40)

### Initiations à l'EPN

#### Power point

Envie de réaliser une présentation publique ou encore faire défiler une série de photos de famille pour les envoyer à vos proches? Pas de problème! Venez vous initier à cet outil précieux.

Mercredis 9h - 12h: 25 avril, 2, 9 et 23 mai

### Création de site

Envie de valoriser votre activité (professionnelle, associative, familiale,...) à travers un site Internet? Rejoignez nous dans cette formation très pratique qui vous permettra de construire votre page personnelle.

Vendredis 9h - 12h: 25 mai, 1, 8, 15 juin

### Excel

Créer des tableaux sur l'ordinateur, l'outil idéal pour gérer des comptes, des listes de personnes et registres en tout genre.

Jeudis 9h - 12h: 19, 26 avril, 3 et 10 mai

### Initiation à l'utilisation d'un ordinateur

Vous êtes débutant en informatique? Venez découvrir le vocabulaire informatique, la manipulation de la souris et du clavier pour surfer sur Internet et envoyer des e-mails.

Module de printemps: jeudis 13h30 - 16h 3,10, 24 et 31 mai

### Retour aux sources

Réservation: 068/26.92.40, toutes ces activités sont gratuites et au lieu dans l'Espace public numérique de la Bibliothèque Jean de la Fontaine.

## Le sourire d'un ange, la frontière entre l'amitié et l'amour

Ce livre est un hommage au garçon que j'ai aimé et que j'aime toujours...

Un livre qui relate mes rencontres avec Mickaël, mes rapports avec mon père et enfin le pardon mutuel qui clôture toute la période de mon adolescence.

Ce livre est une délivrance puisque j'y exprime tout ce que j'ai au fond du cœur. Il alterne entre récit et poésie.

#### Menu pour écrire un livre:

- Trois ans de persévérance
- Un bol de sincérité
- Trois fourchettes de volonté
- Une poignée de rêve
- Une caisse d'humanité
- Deux fois une main tendue
- Trois cartons d'attention

- Plusieurs branches de remerciements
- Des bras remplis d'amour
- Une dose de joie de vivre
- Bien saler pour relever le tout
- Laisser macérer afin d'obtenir un livre.

Je reverse pour ce livre la totalité de mes droits d'auteur à CAP48. En effet, c'est grâce à eux que le rêve de Mickaël a pu être réalisé en 1993.

Je m'appelle **Marisa Muzzoni**,

Je suis née à Ath en 1980 prématurément. Je suis une personne à mobilité réduite atteinte d'infirmité motrice cérébrale (IMC) et c'est mon premier livre.

En collaboration technique, avec **Laurence GAYET**, ancien écrivain public du Réseau des écrivains publics de Wallonie Picarde.



Vous pouvez commander le livre sur le site chapitre.com ou chloe.deslys@scarlet.be ou sur www.chapitre.com et sur www.lesouriredunange.be.

Il est également possible de voir la liste des librairies participantes sur: editionschloe-deslys.be/ptdevente.html.

## TOURISME, LECTURE ET CULTURE

## "Le Printemps des Poètes"



Le concours de poésies organisé par la bibliothèque Jean de La Fontaine en partenariat avec les éditions Chloé des Lys a remporté un franc succès! Une trentaine d'auteurs y ont activement participé et c'est avec un réel plaisir que nous annonçons que ces textes feront l'objet d'une publication au sein d'un recueil collectif.

Celui-ci sera offert à tous les participants lors de la soirée de clôture qui aura lieu le 27 avril 2012 à partir de 19h à la bibliothèque Jean de La Fontaine, Boulevard du Château 16, 7800 Ath.

Notons également que cette soirée se terminera par un concert littéraire qui mêlera poésie contemporaine et musique électronique.

## Envie d'accueillir un tournage cinéma chez vous?

Créé en 2004 par le Service Cinéma de la Direction générale des Affaires culturelles de la Province de Hainaut, le Bureau d'Accueil de Tournage Cinéma en Hainaut (BATCH) a pour mission d'inciter et d'aider les producteurs belges et étrangers à venir tourner dans notre belle province afin de l'en faire bénéficier des retombées économiques, sociales et promotionnelles.

Vous pensez connaître ou posséder un décor original, de caractère ou simplement typique, naturel ou artificiel, sur le territoire de la Province de Hainaut...

Vous souhaitez en faire profiter une production pour le tournage éventuel d'un film, n'hésitez plus, inscrivez gratuitement votre propriété sur notre site Internet <http://tournagecinema.hainaut.be>.

En aucun cas, l'adresse du site et les coordonnées de son propriétaire ne seront visibles sur le net. **Renseignements: 064/31.28.05**

## Pour vos anniversaires, communions, fêtes laïques



Venez LOUER des grands jeux, ce sera l'occasion de fêter l'événement dans la bonne humeur. Ouvert les:

- mercredi de 15h à 18h
- vendredi de 15h à 18h
- samedi de 10h à 13h

**Conditions de prêt:**

Boîtes de jeux: 1€ pour 15 jours

Grands jeux: 3 à 5€ pour 1 semaine

Une caution de 5€ est demandée par jeu en garantie et est rendue lors du retour du jeu.

**Ludothèque PIROUETTE - 068/28.12.05**

*Rue de pintamont, 36 à Ath - ludotheque.ath@gmail.com*

**OFFRE DE PRINTEMPS EXCLUSIVE**

pour les lecteurs de la Vie athoise.

Le Centre Holistique prend en charge des patients atteints de diverses pathologies (fibromyalgie, troubles de la colonne, troubles circulatoires lymphatiques, troubles musculaires, angoisses, fatigues, problèmes de poids,...).

A l'occasion du printemps, le le CHO offre aux lecteurs de la vie athoise une séance gratuite à l'achat de tout abonnement, valable pour l'Endermologie, l'Andullation ou le Slimmer Plate. Appelez le Centre au 068/28.33.28 et donnez le mot de passe "vie athoise" pour bénéficier de l'offre.

Centre Paramédical  
Holistique

C.Ho

L'Equilibre Durable

Centre Paramédical Holistique

Rue de Nazareth, 3  
7800 Ath

+32 (0) 68/28.33.28

## Voyages Ath Shopping

Chaussée de Bruxelles 60-62  
7800 Ath  
068/84.19.34 - 068/84.30.20  
Fax 068/84.19.33  
voyages.ath.shop@skynet.be  
PARKING GRATUIT

**Le samedi 13 mai c'est la fête des mères !!!**

Nous organisons en collaboration avec le magasin Brico, une petite fête dans notre shopping (fanfare et ses majorettes, buvette, lots,...).

A cette occasion et pour toute réservation effectuée ce jour-là, nous vous offrons le verre de l'amitié ainsi que des billets de tombola qui vous permettront de gagner un séjour pour deux personnes dans un hôtel 4\* en Tunisie et en formule all in.

**Venez nombreux faire la fête avec nous !!!**

**-25€ BON DE RÉDUCTION**  
sur votre prochain voyage (vol+hôtel)  
Non cumulable avec cette offre / vol+hôtel / un bon par dossier

## Nouvelle Mise au Tombeau

Après le livre "Mainvault" et l'Almanach, voici un bel événement à noter: **Le Comité Vive Mainvault vous invite au Calvaire du Mont de Mainvault le lundi de Pâques, le 9 avril 2012** pour l'inauguration d'une nouvelle Mise au tombeau

Un projet du Comité. Une œuvre du sculpteur flobecquois Robert Rolland

### LE LUNDI DE PAQUES 9 AVRIL 2012 AU MONT

Réunion au Marichau à 11h30.

Montée au Calvaire "en cortège" mené par la Fanfare de Mainvault.

Accueil du Comité qui dévoile la Mise au tombeau. Bénédiction et discours. Vin d'honneur.

Buvette, barbecue, friterie. Animations tout l'après-midi au Calvaire et autour du Mont.

Réservez la date et venez tous partager ce moment "historique"...

### UN LIVRET SORTIRA FIN AVRIL Il racontera quatre histoires

- celle du Calvaire de 1818 à 2012,
- celle de l'ancienne Mise au tombeau (datée du XV<sup>e</sup> siècle),
- celle de la création de la nouvelle Mise au tombeau placée dans un Calvaire réaménagé par la Ville,
- et celle de l'inauguration où vous êtes conviés: activités, animations, public.

Textes, photos et témoignages actuels, textes historiques, illustrations anciennes et documents d'archives donnent vie à ce livret couleurs de 44 pages.



### LE BUT DU COMITE VIVE MAINVAULT

est de réveiller des souvenirs, de faire mieux connaître le village actuel à tous et de créer ainsi des retrouvailles, des rencontres et une solidarité entre tous les Mainvaltois, de toutes générations et de toutes origines. Pour faire vivre ce village que nous aimons. Bougez avec nous dans cette course-relais!

Avec l'aide de la Ville d'Ath et des forces vives de Mainvault.

#### Contact Comité:

Michel Fischer: 068/645.997

Mail: [encres.couleurs@skynet.be](mailto:encres.couleurs@skynet.be)

VIVE MAINVAULT



## Prochain spectacle des Matelots: Méditerranée

Samedi 1<sup>er</sup> septembre et Dimanche 2 septembre au Palace

Sous la direction musicale de Pascal CHARDON, une mise en scène de Dominique PAPEGAY, une opérette à grand spectacle en deux actes et vingt tableaux.

Livret et lyrics de Raymond Vincy, Musique de Francis Lopez - Arrangements musicaux

de Paul Bonneau... avec Charlotte Martin - Xavier Flabat - Marion Lépine - Daniel Capelle - Lucie Bloch - Jean-Charles Gosseries - Isabelle Papegay - Etienne Pladys - Jean Paul Saussez - Dominique Loiselet - Dimitri Demarbaix - Suzette Fauconnier - Daniel Leclercq - Magali Brotcorne - Pascal Cocu - Bénédicte Jorion - Stéphane Detombes - Jean-Pierre Elius - Mégane Adamik - Pol Michel - Jean Deneubourg

- Myriam Sansen - Dominique Leclercq - Pauline Lizon - Jean-Noël Laine et toute la troupe des Matelots

Ballet du Carolo King Ballet d'Annie Savouret.

#### Réservation:

068/28.37.62 à partir du 15 juin 2012

## Ecrivain public



Un écrivain public du réseau des Ecrivains Publics de Wallonie Picarde - EPWP vous accueille à la Bibliothèque Jean de la Fontaine le lundi de 13h à 16h, et sur rendez-vous ou encore, à la Maison de Repos et de Soins l'Esplanade, rue Jean Jaurès 9, le mardi de 16h15 à 18h et sur rendez-vous.  
Tél: 0472/55.86.56 et 0471/10.55.77

L'écrivain public propose en toute confidentialité et gratuitement, écoute et aide individuelles à toutes les personnes qui éprouvent des difficultés dans leurs démarches administratives ou dans la rédaction d'écrits personnels. Il aide à la compréhension et à la rédaction d'écrits divers: courriers administratifs, formulaires, curriculum vitae, lettres de motivation, courriers personnels,... Si nécessaire, il oriente les personnes vers les services compétents (juristes, assistants sociaux, opérateurs publics et privés, etc...)





## Le Bibliobus à Ath



Dans les Bibliobus vous trouverez plus de 3000 ouvrages pour tous les âges et sur tous les sujets: cuisine, voyage, histoire, BD, romans...

Pour l'école, pour vos besoins professionnels ou tout simplement pour le plaisir!

**Prêts et inscription: gratuits**

## Arbre

Route de Soignies, le jeudi de 18h45 à 19h45  
19/4, 14/6, 13/9, 11/10, 15/11, 13/12/2012

## Ath

Route de Arquibusiers, le mercredi de 14h à 15h30  
18/04, 16/05, 13/06, 12/09, 10/10, 14/11, 12/12/2012

## Lanquesaint

École maternelle place de Lanquesaint, 4, le lundi de 13h30 à 14h15  
16/4, 14/5, 11/6, 10/09, 8/10, 12/11, 10/12/2012

## Bouvignies

Chemin d'Oeudeghien, près du jeu de balle, le lundi de 18h45 à 19h30  
23/4, 21/5, 18/6, 17/9, 15/10, 19/11, 17/12/2012

## Houtaing

École communale (section maternelle) rue d'Houtaing, 33, le jeudi de 09h30 à 10h15  
19/4, 14/6, 13/9, 11/10, 15/11, 13/12/2012

place de l'Eglise, le jeudi de 17h à 18h15  
19/4, 14/6, 13/9, 11/10, 15/11, 13/12/2012

## Isières

École communale place, 13, le vendredi de 10h15 à 11h45  
30/3, 11/5, 8/6, 7/9, 5/10, 9/11, 7/12/2012

## Ligne

École communale, le jeudi de 13h30 à 15h  
7/4, 19/5, 16/6, 15/9, 13/10, 17/11, 15/12/2011

## Mainvault

École communale rue du Mont, 2, le jeudi de 10h30 à 12h00 et de 13h30 à 15h00  
19/4, 14/6, 13/9, 11/10, 15/11, 13/12/2012

Place de l'Eglise, le jeudi de 15h15 à 16h15  
19/4, 14/6, 13/9, 11/10, 15/11, 13/12/2012

## Meslin l'Evêque

École communale - rue Centrale, 13, le mardi de 13h20 à 15h20  
24/4, 22/5, 19/6, 18/9, 16/10, 20/11, 18/12/2012

Place, le lundi de 18h45 à 19h30  
26/3, 7/5, 4/6, 3/9, 1/10, 5/11, 3/12/2012

## Moulbaix

Rue du Pont, le vendredi de 17h45 à 18h30  
16/3, 27/4, 25/5, 22/6, 21/9, 19/10, 23/11, 21/12/2012

## Ormeignies

École communale - chemin Serres, le vendredi de 14h50 à 15h45  
16/3, 27/4, 25/5, 22/6, 21/9, 19/10, 23/11, 21/12/2012

Place de l'Eglise, le vendredi de 16h30 à 17h30  
16/3, 27/4, 25/5, 22/6, 21/9, 19/10, 23/11, 21/12/2012

## Ostiches

École libre, le vendredi de 13h30 à 14h15  
30/3, 11/5, 8/6, 7/9, 5/10, 9/11, 7/12/2012

## Rebaix

Place de l'Eglise, le lundi de 17h30 à 18h30  
23/4, 21/5, 18/6, 17/9, 15/10, 19/11, 17/12/2012

## Service des Bibliobus:

Gare autoroutière Bd de la Technicité, 10  
7110 Houdeng-Goegnies

Tél: 064/31.29.00 ou 064/31.29.06

Fax: 064/31.29.01

Mail: [bibliobus.haltes@hainaut.be](mailto:bibliobus.haltes@hainaut.be)

<http://bibliotheques.hainaut.be>

<http://bibliobus.canalblog.com>

## La bibliothèque

## près de chez vous au faubourg de Mons



A l'initiative de la Bibliothèque Jean de La Fontaine, du Plan de Cohésion Social et de la Bibliothèque centrale du Hainaut, le bibliobus stationnera 1 fois par mois à la "Maison pour Tous" (rue des Arquibusiers, 27).

Petits et grands pourront y emprunter gratuitement des livres de 14 h à 15h30.

A chaque passage du bibliobus, un animateur de la bibliothèque Jean de La Fontaine proposera une activité autour du livre. Elle se déroulera dans la "Maison pour Tous".

Les bibliothécaires vous attendent les 18 avril, 16 mai et 13 juin 2012.

# LA MAISON CULTURELLE D'ATH

## Les activités de la Maison Culturelle d'Ath



**Infos/Réservations:**  
068/26.99.99 ou  
billet.mca@ath.be  
maisonculturelledath.be

La billetterie du Palace est ouverte le mardi de 14h à 18h, du mercredi au samedi de 10h à 13h et de 14h à 18h.

Les expositions sont accessibles gratuitement aux mêmes horaires.

**17 Mars 2012 à 20h**

### Le non de Klara

Théâtre - Au Palace

Pendant une heure trente, tout ne sera que jeux de contrastes. Le premier sera visuel. La plupart des autres seront verbaux et vont opposer deux visions, la vie, la mort et la survie, l'espoir et le désespoir. Une pièce tout simplement magnifique qui a bouleversé l'ensemble du public et de la presse au Festival de Spa.



**21 Mars 2012 à 20h**

### Mes singeries vocales (complet)

Théâtre, humour - Au Palace

Jusqu'au 24 Exposition d'Annette Masquillier - Installations et photographie

Voyage très personnel d'une artiste en quête de réponses sur l'inconscient, le désir, mais également de la place qu'occupe la femme dans la société.

**31 Mars 2012 à 20h**

### Les violons barbares

Concert, musique du monde - Au Palace



Quel nom inquiétant! Pourtant, dès que le trio entre en action, le public se laisse entraîner par des mélodies enlevées, des rythmes galopant avec légèreté et une majestueuse voix aux sons graves. Un concert époustouflant, prodigieux, impressionnant, rare!

**Du 30 mars au 19 mai 2012**

### Exposition collective

Interventions urbaines & autres...



Vernissage ouvert à tous le vendredi 30 mars à 19h!

Cette exposition réalisée par des étudiants ou diplômés en Arts Plastiques de l'Ecole supérieure "Arts 2" à Mons s'intégrera au projet ATH 2030 et occupera l'espace du Palace mais aussi des lieux du centre ville, rues, vitrines, etc.

**20 Avril 2012 à 20h**

### Hôtel du Libre Echange

Théâtre, humour - Au Palace

La célèbre pièce de Feydeau, interprétée par 11 comédiens aussi drôles que délirants. Un régal à la Tim Burton pour clôturer la saison en beauté!



**Du 25 mai au 30 juin 2012**

### Exposition de Chantal De Deken

Peinture

Vernissage ouvert à tous le vendredi 25 mai à 19h

"Mon travail de peinture est avant tout organique. Organique : relatif aux organes, aux tissus vivants, aux êtres organisés. Je les intitule: Les Nymphes. En entomologie : forme que prennent certains insectes à l'issue de leur développement larvaire."

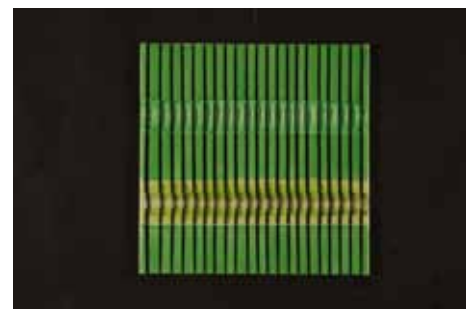

**9 Juin 2012 à 20h**

### Printemps musical de Silly

Concert de Bella Ciao - Au Palace

Prix: 12€ - [www.printempsmusicalsilly.be](http://www.printempsmusicalsilly.be)

La MCA s'associe avec le festival du Printemps musical de Silly consacré à l'émergence de jeunes artistes musiciens. Considéré en France comme l'un des meilleurs représentants des musiques et chansons traditionnelles italiennes, le groupe Bella Ciao convie le public à une grande fête musicale du Nord au Sud de l'Italie.



**22 Juin 2012 à 20h**

### Biennale de la chanson française

Au Palace

Dans le cadre de la Biennale de la Chanson Française, la MCA est heureuse de vous annoncer qu'elle accueillera la demi-finale de ce prestigieux concours. Au Palace, quatre de ces artistes disposeront de 20 minutes chacun pour convaincre le public et le jury. De belles découvertes en perspective!

**INVITATION****à la présentation de saison 2012-2013 de la MCA**

La Maison Culturelle d'Ath vous invite à sa présentation de saison annuelle, le mercredi 30 mai 2012 à 19h30 au Palace.

L'occasion pour vous de découvrir en primeur les spectacles programmés pour la saison prochaine, ainsi que les formules d'abonnements proposées. Vous aurez également l'opportunité de rencontrer l'équipe de la MCA qui répondra personnellement à toutes vos questions. Le tout dans une ambiance détendue et conviviale!

L'entrée est gratuite mais il est souhaitable de réserver votre place avant le 23 mai.

Les ventes des abonnements et des spectacles s'ouvrent dans la même foulée... à bon entendeur!

**Infos et réservations:**  
068/26.99.99 - [mca@ath.be](mailto:mca@ath.be)



## Cinéma



Le cinéma L'Écran propose du mercredi au dimanche une programmation de films récents qui s'adressent à un large public: dessins animés, comédies, drames, films d'aventure,...

Horaire des séances (sous réserve de modifications suivant les durées de films)

- Mercredi à 15h, 17h et 20h (Les Mercredis du Cinéma, film en VO sous-titré en français)
- Jeudi : 18h et 20h30
- Vendredi: 18h et 20h30
- Samedi: 15h, 17h et 20h
- Dimanche: 15h, 17h et 20h

Durant les vacances scolaires et jours fériés, séances tous les jours.

Le cinéma L'Écran est géré par la MCA, en collaboration avec l'ASBL 3 Collines.

**Infos: 068/26.99.99 (aux heures de séances) [cinema@ath.be](mailto:cinema@ath.be)**

**Retrouvez toute la programmation du cinéma l'Écran sur:**

[www.maisonculturelledath.be](http://www.maisonculturelledath.be)

**Séances thématiques****L'ECRAN SE MET SUR SON (agenda)21**

Cycle de films sur les enjeux du développement durable.

**LES LIBERTERRES**

**Dimanche 3 juin dès 15h**

Documentaires de Jean-Christophe Lamy et Paul-Jean Vranken

Engagés, pacifiques, courageux, ils refusent de séparer l'homme de son environnement. Ce sont les "Liberterras", les rebelles des agricultures du monde. Ils se sont engagés, de toutes leurs forces, à cultiver la terre sans la meurtrir, à produire des aliments porteurs de vivant, pour le bien de tous. Jean-Christophe Lamy et Paul-Jean Vranken donnent un visage à ces hommes de la terre qui ont opté pour une agriculture durable.

**Episode 1:**  
**LA CLE VOLEE DE LA CITE DU GRAIN**  
(2009, 26 mn)

Dans son village, on le prend pour un fou... Etabli à Raddusa, en Sicile, Giuseppe Li Rosi est un agriculteur "rebel". Producteur de variétés de blé anciennes en agriculture biologique, son engagement écologique sonne comme une véritable "déclaration de guerre" contre les dérives de l'agriculture conventionnelle. Comme le dit Giuseppe, "il est temps de récupérer la clé".

**Episode 2: VACHE DE GUERRE**  
(2011, 44 mn)

André Grevisse est agriculteur et éleveur en Belgique. Son histoire est celle d'un vrai rebelle, un paysan qui mène depuis 1997 une guerre ouverte contre une agriculture conventionnelle, avec son usage intensif de pesticides et d'engrais chimiques. Né dans une famille où l'élevage du Blanc-Bleu-Belge fait partie des habitudes, il décide de rompre avec cette tradition, d'abandonner l'élevage de cette race bovine un peu trop "améliorée" à son goût! Il élève aujourd'hui des Aberdeen Angus après avoir converti sa ferme en agriculture biologique. Et pour rien au monde, il ne ferait affaire avec les grandes surfaces.

**Projection suivie d'une rencontre avec les réalisateurs**

et André Grevisse (ferme Bio-Vallée) en collaboration avec Agrisain.

**Séances avec l'associatif**

Dans le cadre de l'exposition "Plaisir d'amour", présentée du 1er au 29 mars à la Bibliothèque d'Ath

**L'APOLLONIDE,**  
**SOUVENIR DE LA MAISON CLOSE**

**Vendredi 23 mars à 20h**

De Bertrand Bonello (France, 2011, 125 mn)

À l'aube du XXe siècle, dans une maison close à Paris, une prostituée a le visage marqué d'une cicatrice qui lui dessine un sourire tragique. Autour d'elle, la vie des autres filles s'organise, leurs rivalités, leurs craintes, leurs joies, leurs douleurs... Du monde extérieur, on ne sait rien. La maison est close.



# LA MAISON CULTURELLE D'ATH

Dans le cadre du projet "À la vie à la mort" organisé par la Maison de la Laïcité du pays d'Ath.

## À CIEL OUVERT

Lundi 7 mai à 20h

Documentaire de Gabriel Vanderpas (Belgique/Quebec, 2009, 58 mn)

Gabriel Vanderpas propose une radieuse rencontre avec la mort afin de chanter la vie avec ce portrait de Patrice Goulet, croque-mort de formation, ou selon les termes du jeune homme de 27 ans lorsqu'il explique sa profession à une classe de jeunes élèves, thanatologue-embumeur. Si le sujet peut sembler morbide, la manière dont le film est développé est bien loin de l'être. Le réalisateur témoigne d'une réserve admirable et d'un réel respect quant aux personnes qu'il filme.

Dans le cadre de la Campagne contre les extrémismes organisée par le PAC Wallonie Picarde.

## LA VAGUE

Jeudi 3 mai à 19h30

Séances scolaires à la demande du 18 avril au 4 mai - Grand Prix au festival de Rome De Dennis Gansel (USA, 2008, 96 mn, VF)

Un professeur propose à ses élèves une expérience visant à leur expliquer le fonctionnement d'un régime totalitaire. Commence alors un jeu de rôle grandeur nature, dont les conséquences vont s'avérer tragiques.

## CYCLE DES Mercredis du Cinéma

28/03

### WE NEED TO TALK ABOUT KEVIN

De Lynne Ramsay (GB/ USA, 2011, 104 mn) Avec Tilda Swinton, John C. Reilly, Ezra Miller...

Eva a mis sa vie professionnelle et ses ambitions personnelles entre parenthèses pour donner naissance à Kevin. La communication entre mère et fils s'avère d'emblée très compliquée. A l'aube de ses 16 ans, il commet l'irréparable. Eva s'interroge alors sur sa responsabilité.

Puissant, troublant, visuellement impeccable, ce drame d'un réalisme psychologique féroce est ponctué de splendides visions oniriques et teinté d'humour noir. Un portrait d'enfant qui ne fait pas de cadeau au spectateur!

04/04

### HASTA LA VISTA

(SOUS RESERVE DE COPIE DISPONIBLE)

De Geoffrey Enthoven (Belgique, 2011, 115mn) Avec Gilles De Schryver, Karlijn Slieghem, Johan Heidenberg,... Grand Prix des Amériques et Prix du public au Festival de Montréal. Meilleur Film social au Festival du film de perspective Anvers

Sous le couvert d'un voyage comme dégustateurs, trois jeunes gens, grands amateurs de vin et de femmes, embarquent pour l'Espagne en espérant y tirer un coup. Rien ne peut les arrêter, même pas le fait que l'un est aveugle, l'autre est dépendant de sa chaise roulante et le troisième est complètement paralysé.

Inspiré de la vie d'Asta Philpot, un Américain, handicapé physique, qui promeut les gens atteints d'un handicap et leurs droits sexuels, ce film ose nous parler et nous faire rire sur un sujet encore bien trop tabou.

Séance également à 14h dans le cadre de l'accueil d'étudiants néerlandophones par l'Athénée Royal d'Ath.

11/04

### MISS MOUCHE

De Bernard Halut (Belgique, 2012, 82 mn) Avec Mona Jabé, Valérie Bauchau, Bernard Cogniaux, Thierry De Coster



Nina, 12 ans, filme au quotidien son entourage à l'aide de son téléphone portable et s'en amuse beaucoup. Jusqu'au jour où elle découvre ce qu'elle n'aurait jamais dû voir : la déchéance de ses parents. Elle ne laissera pas pour autant tomber sa famille...

Bien connu en Belgique pour son émission Ici Blabla, le réalisateur propose un regard pertinent sur le monde ado en captant les tranches de vie qui composent le tableau d'un foyer en déliquescence. Ce film est produit par la société coopérative les Cinéastes associés qui soutient des projets de longs métrages novateurs et originaux, tournés avec des moyens de production très légers.

EN PRESENCE DE L'EQUIPE DU FILM

18/04

### SHAME

De Steve McQueen (GB, 2012, 99 mn) Avec Michael Fassbender, Carey Mulligan

Un jeune cadre dynamique, trentenaire et célibataire, souffre d'une addiction malade au sexe. Il ne cherche pas l'amour mais la satisfaction de pulsions sans plaisir. Comment dissimuler sa vraie vie lorsque sa sœur débarque dans son appartement ?

Aussi fort et puissant que son premier film, le très remarqué Hunger sur la grève de la faim d'un combattant de l'IRA, le plasticien s'impose comme l'un des plus passionnants cinéastes européens avec ce film choc qui met mal à l'aise, cette claquette qui interroge bien au-delà du jugement moral puritain et qui souligne l'extrême solitude d'un homme dépossédé de lui-même

Avertissement: des scènes, des propos ou des images peuvent heurter la sensibilité des spectateurs. Interdit aux - 16 ans

25/04

### 38 TEMOINS

De Lucas Belvaux (Belgique/ France, 2012, 103 mn) Avec Yvan Attal, Sophie Quinton, Natacha Régnier, Nicole Garcia,...

Alors qu'elle rentre d'un voyage professionnel, Louise découvre que sa rue a été le théâtre d'un crime. Aucun témoin, tout le monde dormait. Paraît-il. La police enquête, la presse aussi. Trente-huit personnes auraient assisté à ce meurtre brutal sans bouger...

## LA MAISON CULTURELLE D'ATH

Après Rapt, sur l'enlèvement du Baron Empain, le réalisateur belge s'inspire d'un fait divers qui défraya la chronique dans les années 60 en adaptant le roman « Est-ce ainsi que les femmes meurent ? » de Didier Decoin.

02/05

**LE HAVRE**

De Aki Kaurismaki (Finlande, 2011, 103 mn)  
Avec André Wilms, Kati Outinen, Jean-Pierre Daroussin,...

Ancien écrivain, cireur de chaussures au Havre, Marcel rencontre par hasard un enfant africain clandestin avec qui il va nouer une profonde amitié.

Fidèle à son art minimal et à sa stylisation singulière du réel, Kaurismaki signe une fable décalée où l'humour et l'utopie sont convoqués pour le meilleur. Une merveille.

09/05

**ALBERT NOBBS**

De Rodrigo Garcia (GB/ Irlande, 2012, 117 mn)  
Avec Glenn Close, Mia Wasikowska, Aaron Johnson,...

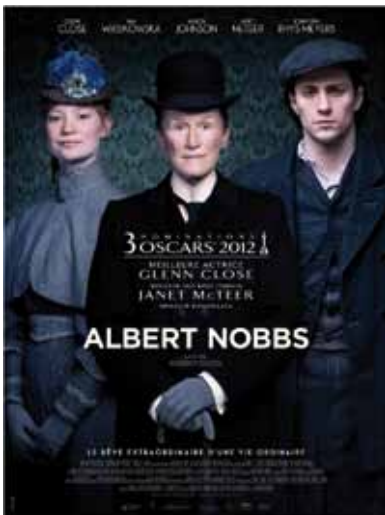

Prix de la Meilleure actrice au Festival de Tokyo

Au XIX<sup>ème</sup> siècle, dans l'Irlande en proie à de terribles difficultés économiques, une femme se fait passer pour un homme afin de pouvoir travailler. Pendant trente ans, elle trompe son entourage, employée dans un hôtel sous le nom d'Albert Nobbs, en tant que majordome.

Reconstitution très soignée de l'époque victorienne pour ce drame de la solitude porté par une actrice exceptionnelle.

23/05

**DETACHMENT**

De Tony Kaye (USA, 2012, 97 mn)  
Prix de la critique au Festival de Deauville, Prix du jury et du public au Festival de Valenciennes, Prix du public au Festival de Ramdam de Tournai  
Avec Adrian Brody, Maria Gay Harden, James Caan,...

Henry Barthes, professeur remplaçant talentueux, débarque pendant trois semaines dans un lycée difficile de la banlieue new-yorkaise. Son passage dans cet établissement va bouleverser sa vie...

Débutant comme un documentaire - insertion d'images animées, de flash-back en Super 8 -, cette version américaine d'Entre les murs nous fait découvrir l'envers du décor du système éducatif américain.

30/05

**JANE EYRE**

De Cary Fukunaga (GB, 2012, 115 mn)  
Avec Michael Fassbender, Mia Wasikowska, Jamie Bell,...

Jane Eyre est engagée comme gouvernante chez le riche Edward Rochester. Cet homme ombrageux ne tarde pas à être sensible aux charmes de la jeune fille. C'est le début d'une folle passion...

Pour cette 18<sup>ème</sup> adaptation du roman classique de Charlotte Brontë, le réalisateur a choisi de prendre une tangente plus sombre et gothique que les précédentes. Michael Fassbender est parfait en héros byronien, sombre, séduisant, charismatique.

06/06

**LA FOLIE ALMAYER**

De Chantal Akerman (Belgique/ France/ GB, 2012, 127 mn)  
Avec Stanislas Merhar, Marc Barbe, Mia Wasikowska, Jamie Bell,...

Quelque part en Asie du Sud-Est, au bord d'un fleuve tumultueux, un Européen s'accroche à ses rêves de fortune par amour pour sa fille. Une histoire de passion, de perte et de folie.

En s'inspirant du premier roman de Joseph Conrad, Chantal Akerman livre un film étouffant, éprouvant, envoûtant. La moiteur sourde de chaque plan; des voix off relaient l'image qui distille, comme un

poison, le colonialisme, la soif de l'or, la démesure et la passion. (Première)

13/06

**TAKE SHELTER**

De Jeff Nichols (USA, 2011, 120 mn)  
Avec Michael Shannon, Jessica Chastain  
Grand Prix de la Semaine de la critique au Festival de Cannes, Grand Prix au Festival de Deauville,...

Curtis La Forche mène une vie tranquille jusqu'au jour où des terreurs nocturnes viennent dérégler son quotidien bien rodé. La menace d'une tornade l'obsède et des visions apocalyptiques envahissent son esprit...

Réconciliation entre film d'auteur et film catastrophe pour cette métaphore impressionnante des inquiétudes de l'Amérique d'aujourd'hui. Hypnotisant!

20/06

**I WISH (Kiseki)**

De Hirokazu Kore-Eda (Japon, 2012, 126 mn)  
Prix du Meilleur scénario au Festival de San Sebastian

Deux frères sont séparés après le divorce de leurs parents. Lorsqu'un nouveau TGV relie enfin les 2 régions, ils organisent clandestinement un voyage jusqu'au point de croisement des trains, où un miracle pourrait, dit-on, se produire... Verront-ils leurs vœux secrets se réaliser?

Un film tendre, émouvant, joyeux joué par deux jeunes comédiens, frères dans la vie, qui, avec toute leur fantaisie, semblent plus sensés que les adultes qui les entourent. Par le réalisateur de Nobody Knows.

27/06

**BRUEGEL, THE MIL AND THE CROSS (Le Moulin et La Croix)**

De Lech Majewski (Pologne/ Suède, 2011, 92 mn) - Avec Rutger Hauer, Charlotte Rampling, Michael York,...

En 1564, alors que les Flandres subissent l'occupation brutale des Espagnols, Pieter Bruegel l'Ancien, achève son chef d'œuvre « Le Portement de la croix », où derrière la Passion du Christ, on peut lire la chronique tourmentée d'un pays en plein chaos. Le réalisateur polonais donne vie à une peinture du XVI<sup>ème</sup> siècle et nous livre à la fois une leçon d'art et un drame captivant.

## LA MAISON CULTURELLE D'ATH

## Stages d'expression et de créativité:

## Détours vers le futur



Vos enfants aiment bricoler, créer des objets et découvrir des techniques créatives tout en s'amusant? Du 2 au 6 et du 9 au 13/04, La Ruée vers l'Art organise des stages créatifs accessibles aux enfants de 6 à 12 ans.

S'intégrant dans le projet Ath 2030, ils rêveront du futur grâce aux jeux, à la vidéo, la création sonore, le stylisme, le théâtre, le dessin ou encore la sculpture.

**Du 2 au 6 avril**

**6-9 ans**

### La Fabrique d'objet

#### **Sculpture, dessin, peinture**

Invente et fabrique les objets les plus farfelus qui pourraient exister en 2030: le stylo qui corrige les fautes, l'oreiller enregistreur de rêves, la voiture à commande vocale, la montre-ordinateur...

### Entre dans l'histoire

#### **Ecriture, illustration, dessin**

Tu voudrais faire quoi plus tard? Imagine ton propre avenir en inventant des histoires qui mêleront écriture et illustration.

**9-12 ans**

### Urbanisation

#### **Son, parole**

Tu te sens l'âme d'un reporter à la recherche du futur scoop? Tu rêves de t'exprimer sur ta ville du futur et/ou d'inventer les histoires de ses habitants? N'hésite pas et participe à cet atelier de création sonore pour devenir un véritable reporter radio de l'ère 2030.

### Les bâtisseurs de demain

#### **Arts plastiques, sculpture, maquettisme**

Du bois, de la pierre, de nouveaux matériaux? C'est de bonnes idées qu'il faut! Le défi est simple: construire la maquette d'une maison du futur.



**Du 9 au 13 avril**

**6-9 ans**

### Parcours pour œil et oreille

#### **Arts plastiques, détournement d'objets, construction, observation et écoute**

Pars à la recherche du potentiel sonore et visuel de la ville et fabrique de drôles d'instruments de musique et des mobiles bavards qui seront présentés lors d'une exposition visuelle et sonore futuriste.

### Les mondes à venir

#### **Sculpture**

Quelle sera la ville du futur? Paradisiaque, technologique ou primitive? À quoi ressembleront les êtres humains? Y aura-t-il des êtres venus d'ailleurs? Imagine ta ville de demain!

**9-12 ans**

### C'est dans la boîte

#### **Vidéo - Théâtre**

Crée ta propre émission télévisée de 2030! De l'idée à la conception du décor pour aboutir au tournage. Le petit écran n'attend que toi!

### L'art en ville

#### **Dessin, collage, pochoir, peinture, illustration**

Essaie les techniques de la rue pour rêver le décor des rues en 2030. En lien avec l'exposition Interventions urbaines et autres... du Palace.

### Infos pratiques

Du 2 au 6 et du 9 au 13/04 de 9h à 16h, au Château Burbant à Ath. Garderies prévues à 7h30 et jusque 17h30.

**Tarifs:** 65€/semaine (réductions à partir du 2<sup>ème</sup> enfant).

Programme disponible à la billetterie du Palace, à l'accueil du Château Burbant et sur [www.rueeverslart.be](http://www.rueeverslart.be).

**Infos et inscriptions:** 068/26.99.99  
[billet.mca@ath.be](mailto:billet.mca@ath.be) - [www.rueeverslart.be](http://www.rueeverslart.be)

## Détours d'été

### Stages pour les 6-9 ans et les 9-12 ans

- du 2 au 6 juillet et du 9 au 13 juillet de 9h à 16h
- du 13 au 17 août de 9h à 16h

### Semaine spéciale pour ados

**du 20 au 24 août de 14 h à 17h**

Les stages permettent aux enfants et aux ados de mener un projet artistique durant toute une semaine: de l'imagination à la concrétisation en passant par la création et l'apprentissage des techniques. Le tout dans une ambiance d'amusement et de bonne humeur!

Au programme, l'exploitation d'un thème et la découverte de disciplines créatives: arts de la scène (théâtre, expression corporelle), arts plastiques (dessin, peinture, sculpture, gravure, construction 3D), arts graphiques (bande dessinée, sérigraphie) et savoir-faire technique (vidéo, photo).

Des stages sont également proposés en partenariat avec l'Espace Gallo-Romain et la Bibliothèque Jean de La Fontaine.

**Le programme complet est disponible sur le site [www.rueeverslart.be](http://www.rueeverslart.be).**

### Infos Pratiques

**Pour les enfants:** du 2 au 6 juillet, du 9 au 13 juillet et du 13 au 17 août, de 9h à 12h et de 13h à 16h.

**Pour les ados:** du 20 au 24 août, de 14h à 17h.

Accueil de 7h30 à 9h et de 16h à 17h30.

**Lieu:** Château Burbant

**Prix:** 65€ (réduction de 5€ pour le 2<sup>ème</sup> enfant d'une même famille).

Prévoir un pique-nique, des vêtements pouvant être salis et des collations. Si le quota nécessaire au bon fonctionnement du module n'est pas atteint, la Maison Culturelle se réserve le droit d'annuler celui-ci ou de le regrouper avec un autre module.

**Infos et réservations:** 068/26.99.99 - [mca@ath.be](mailto:mca@ath.be) - [www.maisonculturelledath.be](http://www.maisonculturelledath.be)

## LA MAISON CULTURELLE D'ATH

## Sortilèges, Rue et Vous!



Blanchenuit © Jocelyn Flament

**Rendez-vous dans les rues d'Ath le 17 mai**

La Maison Culturelle d'Ath en collaboration avec le Centre des Arts de la Rue vous invitent à la 24<sup>ème</sup> édition du Festival des Arts de la Rue "Sortilèges, Rue et Vous!" le 17 mai 2012.

**Le jeudi de l'Ascension, entre surprises et émotions!**

Une trentaine de compagnies dans les rues de la Cité, des festivaliers bouliques qui passent de spectacle en spec-

tacle, une programmation officielle qui est là pour bousculer nos idées reçues et proposer l'aventure d'une création dans l'espace public sans cesse renouvelé, des programmeurs qui font leur marché.

De l'aube au plus profond de la nuit, dans une ambiance conviviale et familiale, venez découvrir de nombreuses disciplines artistiques (théâtre, cirque, musique, arts forains, danse,...). Ce sera l'occasion de venir apprécier le talent d'artistes belges et français déjà renommés ou de faire connaissance avec de jeunes troupes désireuses de faire leurs preuves devant un public averti.

**Et côté nouveautés...**

Ayant la volonté de valoriser la Musique dans l'espace public, le Festival accueillera le projet "Archipel" de la Médiathèque de la Fédération Wallonie-Bruxelles.

Archipel entend proposer une exploration intuitive des musiques, expressions artistiques dites "expérimentales". Dissimulés dans la ville, plusieurs univers sonores éveilleront vos sens. *Une occasion d'approcher ou d'approfondir ces champs de la création méconnus, mais aussi de croiser la route de ces inventeurs qui par leurs expériences poétiques renouvellent notre appréhension et nos interprétations du monde.*

D'autre part, la seconde édition de la triennale de "l'Art et du Végétal" revient cette année! Vous aurez l'occasion de découvrir une scénographie particulière qui habillera la Cité des Géants durant plusieurs mois et ce, à partir du jour du Festival. Les œuvres réalisées seront inscrites dans une



Air compagnie © Amaury Raphael

démarche d'harmonisation du bâti et du naturel. La thématique abordée sera celle des jardins du futur. Plus d'infos dans la rubrique Citoyenneté.

**Une journée de plaisir**

Contrairement aux trois éditions précédentes, le Festival revient à une formule d'un jour.

En effet, le grand spectacle du mercredi soir était organisé dans le cadre du projet européen "Euraphis III". Malheureusement,



Zebatuca © Bastien Ranschaert



Pile ou versa © Michel Verpoorten

# LA MAISON CULTURELLE D'ATH

## Sortilèges, Rue et Vous! (suite)



Ch Teaubant © Jocelyn Flament



Blanchenuit © Jocelyn Flament



Fanfarna © Michel Delfeld



Feu m Tal © Bastien Vandewalle



Djambotspercut © Bastien Vandewalle



Histoires publiques © Amaury Raphael



## LA MAISON CULTURELLE D'ATH

la convention de ce dernier est arrivée à terme et nous devons attendre 2014 pour savoir si le projet sera renouvelé ou non.

Mais, cette année, nous ne vous laissons pas sur votre faim puisqu'un événement nocturne, créé dans le cadre de la campagne "Ath 2030", sera programmé la veille du Festival. Vous trouverez plus d'informations sur ce projet dans la rubrique citoyenneté de ce numéro ou sur [www.ath2030.be](http://www.ath2030.be).

Si vous souhaitez prévoir votre planning et organiser au mieux votre journée, le détail de la programmation est dès à présent disponible sur [www.sortileges.be](http://www.sortileges.be). Vous pourrez également vous procurer le programme complet à partir du 3 mai dans les commerces du centre ville, ainsi qu'au Palace et bien sûr durant le Festival.

Alors, rendez-vous le 17 mai afin de partager vos émotions avec les artistes qui conquerront la Ville d'Ath!

*Une organisation de la Maison Culturelle d'Ath, en partenariat avec le Centre des Arts de la Rue et avec la collaboration de la Ville d'Ath.*

**Infos:** 068/26.99.99 - [sortileges@ath.be](mailto:sortileges@ath.be)  
[www.sortileges.be](http://www.sortileges.be)



Lady Cocktail © Bastien Ranschaert

### Besoin de vous!

**Afin de faire de cet événement votre événement, nous vous invitons à participer d'une manière ou d'une autre. Une seule condition, être libre le 17 mai 2012. La magie des Sortilèges ne pourra s'opérer qu'avec votre participation.**

### Appel aux bénévoles

L'équipe organisatrice est en quête de bras vaillants, d'informateurs avertis, de serveurs souriants, de surveillants consciencieux ou encore d'accompagnateurs courtois.

Vous avez ne serait-ce que 30 minutes à nous consacrer? C'est déjà bien. Une heure? Quelques heures? Encore mieux.

Si vous souhaitez connaître l'envers du décor de cet événement embléma-

tique ou participer à la vie culturelle de la région, faites-nous signe. Aucun pré requis nécessaire, si ce n'est d'y prendre du plaisir!

### Artiste partagerait appartement...

À l'occasion du Festival, de nombreux artistes poseront leur valise à Ath.

La MCA et le CAR désirent mettre en relation les artistes et les Athois grâce à l'hébergement chez l'habitant. Que ces rencontres deviennent un vrai temps d'échange, de partage et de découverte. Si vous désirez transformer votre "chez vous" en chambre d'hôtes le temps du Festival afin d'y accueillir un ou deux artistes, contactez-nous.

**Si l'idée de participer d'une de ces manières vous tente, contactez Mélanie Straus:**

068/26.99.87 ou [sortileges@ath.be](mailto:sortileges@ath.be)  
[www.sortileges.be](http://www.sortileges.be)



16 36



**Bout'Shoe**  
Chaussures enfants



Collection été 2012  
Plus de 20 modèles  
de chaussures en cuir

à 60 €

Du 16 au 36

Aster - Palladium - Primigi - Lunella - Bopy...

Ath Shopping, chée de Bruxelles 7800 Ath  
Ouvert:

lundi de 14h30 à 18h00

mardi mercredi de 10h00 à 18h00

vendredi de 10h00 à 18h30

samedi de 10h00 à 18h00

Fermé jeudi et dimanche 068/332.830.

# LA MAISON CULTURELLE D'ATH

## Commission des Associations



La Commission des Associations est ouverte aux associations de la région de tous secteurs confondus. Elles se rencontrent une fois par mois. Rejoignez le groupe!

Contactez-nous: 068/26.99.82  
(Marie Simard-MCA) ou asso.mca@ath.be

## À venir

**Les associations en ateliers:** "Comptabilité simplifiée I... C'est simple" les lundis 16 et 23 avril de 19h30 à 22h à Ath.  
**Les P'tits déjs & Cie:** "À la recherche de la jeune relève et des bénévoles perdus..." le vendredi 27 avril de 9h à 12h à la Maison des Jeunes "Les Chardons" à Brugelette.  
**Infos et réservations:** [www.mcath.be](http://www.mcath.be)  
[associations ou 068/26.99.82](mailto:associations@068/26.99.82) ou [asso.mca@ath.be](mailto:asso.mca@ath.be)  
**Rejoignez-nous sur Facebook:** *Commission des Associations*

## Le Jardin de Pensées



Commission  
Qualité de la Vie

Les causeries se déroulent le dimanche de 10h à 11h45 en la salle expo du Château Burbant.

Paf: 1,5€/conférence

Infos: 068/44.75.30 068/64.58.19  
[artisan4@hotmail.com](mailto:artisan4@hotmail.com)

| DATES | QUOI?                              | QUI?                                       |
|-------|------------------------------------|--|
| 18/03 | Contrat rivière Dendre             | Maxime Colin                               |
| 01/04 | Un point de vue sur le nucléaire   | Frédéric Delvaux                           |
| 22/04 | Travail et loisirs                 | Benoît Crasset                             |
| 29/04 | Le syndrome des jambes sans repos  | Dr. Bruno Jacob                            |
| 06/05 | Animaux en péril                   | Le refuge                                  |
| 03/06 | Mal de dos - soins ostéopathes     | Eric Navez, ostéopathe/Sophie Houdou, kiné |
| 17/06 | L'école face au défi du 21e siècle | Paul Schmitz                               |

## Université du Temps Disponible



L'UNIVERSITE DU TEMPS DISPONIBLE

Infos et réservations: 068/26.99.99 [mca@ath.be](mailto:mca@ath.be)

### CONFERENCES

les mardis à 14h30 au Palace

Entrée à la conférence pour les non abonnés: 7,50€

13/03

Sahara(s), les archives du Sable par Dany MARIQUE

27/03

Darwin face à l'imposture du créationnisme scientifique par Gisèle VAN DE VYVER

24/04

Le Caire: rencontres et paradoxes par EQUINOXE

08/05

Gershwin, entre le music-hall et la salle de concert par André VAN OEKEL

22/05

Les huiles essentielles pour harmoniser la santé physique et mentale par Anne-Françoise MALOTAUX

### EXCURSIONS

Mardi 20/03/2012

Visite de TONGRES et de l'expo SAGALASSOS

Jedi 03/05/2012

Visite du Musée des Beaux-Arts de VALENCIENNES

### CLÉS POUR LA MUSIQUE: MUSIQUE MOSAÏQUE

Participation aux frais: 6,5€ par séance.

Le 20 avril

Rachmaninov, Concerto n° 2 pour piano et orchestre  
Une première dans nos séances: autopsie et analyse d'une oeuvre!  
Qu'elle en est la genèse? Qu'est-ce qui en fait le succès? Comment le compositeur a-t-il conçu les trois mouvements de l'œuvre et les divers épisodes à travers chacun d'eux?

Estimation

gratuite

de  
votre bien

sous

48 heures.

**LE CHEMIN DE LA CONFIANCE**  
Optez pour la connaissance et l'expérience d'un spécialiste en immobilier.

Chaque service est juridiquement et financièrement indépendant



Chez nous, vous êtes déjà chez vous.

Rue du Moulin, 21 7800 ATH

068/33.94.47

[www.century21clermont.be](http://www.century21clermont.be)

Parfumerie • Institut de Beauté • Solarium

*La beauté* **IP** *accessible à tous*

•• Paris Parfums ••

PARFUMEUR CONSEIL

Venez découvrir toutes les nouveautés printanières...  
consultez notre nouveau site  
[www.parisparfums.be](http://www.parisparfums.be)  
[info@parisparfums.be](mailto:info@parisparfums.be)

Profitez dès à présent de nos conditions avantageuses avec votre carte privilège vous accordant une réduction de 20% toute l'année\*

|  |  |  |
|--|--|--|
| <p><b>ATH</b><br/>•••<br/>RUE ERNEST CAMBIER 12<br/>PARFUMERIE ☞ INSTITUT<br/>068-28 20 48 - 068-28 68 38<br/>••• OUVERT •••<br/>DU MARDI AU SAMEDI<br/>DE 9H00 A 18H30<br/>LUNDI DE 14H A 18H</p> | <p><b>ENGHEN . EDINGEN</b><br/>•••<br/>RUE DE BRUXELLES 52<br/>PARFUMERIE ☞ INSTITUT<br/>02-395 66 55 - 02-395 53 00<br/>••• OUVERT •••<br/>DU MARDI AU SAMEDI<br/>DE 9H00 A 18H30</p> | <p><b>LESSINES</b><br/>•••<br/>GRAND RUE 47/49<br/>PARFUMERIE ☞ INSTITUT<br/>068-55 35 80 - 068-55 35 80<br/>••• OUVERT •••<br/>DU MARDI AU SAMEDI<br/>DE 9H00 A 18H30</p> |
|--|--|--|

••• là où votre beauté se dépasse •••

\* voir conditions en magasin



# HUART

## HUART THIERRY

**Entreprise générale de peinture intérieure et extérieure**

**Pose de revêtement de sol, de murs et de parquet**

**Vitrierie et stores – Faux plafonds et cloisons**

3, Chemin de Soignies - 7940 BRUGELETTE

Tél : 068/45 40 26 - GSM : 0495/21 50 96 - Fax : 068/45 59 79 - e-mail : [huart.t@skynet.be](mailto:huart.t@skynet.be)



## DECOUVREZ LE GOLF !

Vous avez toujours rêvé de taper la balle, mais n'avez jamais osé franchir le pas ? C'est le bon moment pour passer à l'action !

**Inscrivez-vous via notre website pour une demi-journée découverte - y compris 1h30 d'initiation au golf -**

Chaque dimanche jusqu'à fin octobre. Plus d'infos au 02/397.03.17. Inscription obligatoire (5€)





**GOLF CLUB ENGHEN**

Chaussée Brunehaut  
Parc Château d'Enghien 4 • B-7850 Enghien  
tél +32 (0)2 397 03 17 • fax +32 (0)2 396 04 17  
[info@golfclubenghien.com](mailto:info@golfclubenghien.com) • [www.golfclubenghien.com](http://www.golfclubenghien.com)

# AVIP-ATH

C'est géant

Concessionnaire officiel



Vente et entretiens  
de véhicules neufs

\*

Occasions garanties

\*

Carrosserie agréée  
toutes assurances



AVIP - Ath - Rue des Près du Roy, 17 - Zoning II - 7800 ATH  
Tel 068/26 41 41 - Fax 068/84 00 46  
[www.avip-ath.be](http://www.avip-ath.be)

Coup  
d'éclat

vosre plan  
de travail  
en quartz  
au prix  
du stratifié

DU 8 MARS  
AU 31 MARS 2012



**MOBALPA**

CUISINES, BAINS & RANGEMENTS

# DESTREBECQ

Chaussée de Tournai, 187 - 7801 ATH • Tél.: 068 28 31 40 • [mobalpath@skynet.be](mailto:mobalpath@skynet.be) • [www.ath.mobalpa.be](http://www.ath.mobalpa.be)



# MARS

**Jusqu'au je 29 mars**

## Plaisirs d'amour

*Voir rubrique Dans ma ville*

**Je 15 mars**

## Exposé

A Ath, à la salle du café "Mercier", à 15h, l'Amicale des Pensionnés Libéraux du Pays d'Ath propose de partir à la découverte des mystères de la Franc Maçonnerie, avec Monsieur le Capitaine de Corvette Stichelbout.

**Contact:** *Jacques Dorts 068/28.60.06. ou Guy Rensonnet 0479/63.04.41*

**Ve 16, sa 17 et di 18 mars**

## Théâtre

A Irchonwelz, à la salle Saint-Denis, vendredi et samedi à 20h et dimanche à 16h, "Les Amis du Plaisir" présentent "L'amnésique" de Thierry Pahud.

**Contact:** *476/98.58.58*

**Sa 17 mars**

## Soirée Whist

A Ath, à la Maison Verte, à 19h30, les Amis de la Nature organisent une soirée whist. L'organisateur sera Daniel Hanuise.

**Contact:** *068/28.09.09 ou amisdelanature@skynet.be*

## Spectacle d'improvisation

A Ath, à l'auditorium de la Maison culturelle, à 20h30, l'ASBL "2 ou 3 petites choses" présente un spectacle d'improvisation intitulé "Porte 23". Le droit d'entrée est de 5€ en prévente et de 7€ sans réservation.

**Contact:** *0474/94.26.69 ou www.2ou3petiteschoses.be*

## Repas et fête

A Ath, à partir de 18h, à la salle Georges Roland, organisation du repas de l'école. Au menu, jambon grillé et buffet de crudités. Le prix est fixé à 13€ pour les adultes et à 7€ pour les enfants.

**Contact:** *Dominique Chasse 068/28.32.70*

## Bourse aux vélos

A Ath, à l'Institut Technique Libre, la Ligue des Familles organise sa 4ème bourse aux vélos. Le dépôt de ceux-ci, en bon état, peut se faire entre 14h et 15h. La vente est prévue de 15h15 à 16h30; le premier quart d'heure de la vente est réservé aux membres de la Ligue des Familles. Le droit de dépôt est fixé à 2€ et gratuit pour les Membres de la Ligue sur présentation de la carte. Un maximum de 2 vélos par déposant est autorisé. L'entrée est gratuite.

**Contact:** *068/28.01.89*

## Souper

A Ormeignies, à la salle Spoculo, à partir de 19h, organisation du souper de l'école.

**Contact:** *068/28.10.43*

## Démonstration

A Villers-Saint-Amand, au n°85 de la rue de Foucaumont, à 14h, le Parc naturel du Pays des Collines organise une démonstration de taille d'arbres fruitiers.

**Contact:** *Sylvie Bredart 068/ 54.46.03 ou s.bredart@pnpc.be*

## Conférence

A Ath, au Musée d'Histoire et du Folklore, à 15h, le Cercle Royal d'Histoire et d'Archéologie d'Ath propose une conférence dont le sujet est à déterminer.

**Contact:** *Adrien Dupont 068/26.92.30*

**Sa 17, di 18 et sa 24 mars**

## Journée mondiale de l'eau

*Voir rubrique Dans ma ville*

**Du sa 17 au lu 26 mars**

## Foire commerciale de printemps

*Voir rubrique Dans ma Ville*

**Di 18 mars**

## Brocante

A Ath, sur la place de Lorette, de 9h30 à 12h, l'Union Philatélique Athoise organise une brocante. Les réservations sont obligatoires et se font de 8h à 15h; le prix est fixé à 3€ pour +/- 6m sur 4,5m (pas de neufs, ni nourritures).

**Contact:** *0473/12.01.11*

## Randonnée pédestre

A Ath, au départ de la Maison Verte, les Amis de la Nature organisent une randonnée pédestre. Les guides sont Christian et André.

**Contact:** *068/28.09.09 ou amisdelanature@skynet.be*

## Goûter

A Ath, à la salle Georges Roland, à 14h30, l'Amicale des Pensionnés Socialistes d'Ath centre organise un goûter gratuit composé de gâteaux et pâtisseries. Ce goûter est réservé aux membres. Une animation musicale sera assurée.

**Contact:** *Jacques Laloy 068/65.74.07 ou Oscar Laloy 068/28.22.07*

## Repas

A Isières, aux écoles communales, à 12h, le P.A.C. organise son 11ème repas de cuisine régionale. Le menu est composé d'un apéritif maison, d'une côte de porc à l'berdouille, de frites à volonté et d'un dessert. Le prix est fixé à 12€ pour les adultes et 7€ pour les enfants de moins de 12 ans. Les réservations sont souhaitées pour le jeudi 15 mars au plus tard.

**Contact:** *Guy Starquit 0475/57.74.86. ou Patrick Bailleul 0497/33.22.20 ou Bruno Galand 0475/56.88.80 ou Nicole Dupont 068/28.20.47*

## Sa 24 mars

### Concert

A Ath, à la salle "Le Palace", à 20h, l'Académie de Musique présente le concert des lauréats.

**Contact:** *068/84.14.37*

### Les bijoux de l'Amérique Centrale

A Ath, à la Maison Verte, les Amis de la Nature organisent une projection ayant trait aux bijoux de l'Amérique Centrale comme le Costa Rica, le Nicaragua, Panama. Ensuite, il est proposé un repas typique "Casado". La soirée sera animée par Michelle et Arlette. Les frais de participation sont fixés à 16€.

**Contact:** *068/28.09.09 ou amisdelanature@skynet.be*

### Nettoyage de printemps

Voir rubrique environnement

### Repas de Madame la Conseillère provinciale et Echevine Carine Delfanne et de Monsieur le Conseiller communal Jean-Paul Saussez

A Arbre, à la salle "La Tannerie", à 12h, Madame la Conseillère provinciale et Echevine Carine Delfanne et Monsieur le Conseiller communal Jean-Paul Saussez organisent un repas italien au profit des œuvres sociales de l'entité. Le prix est fixé à 12€.

**Contact:** *0498/26.20.04 ou 0474/38.67.02 ou usc.arbre@live.be ou sur facebook*

## Sa 24 et di 25 mars

### Repas de Monsieur le Président du CPAS Bruno Montanari et Monsieur l'Echevin Patrice Bougenies

A Isières, aux écoles communales, le samedi à partir de 19 et le dimanche à partir de 12h30, le Président du CPAS, Bruno Montanari et l'Echevin Patrice Bougenies organisent leur traditionnel repas. Au menu, kir, pêche au thon, steak sauce béarnaise ou provençale, ou Américain, frites, crudités et tarte au choix. Le menu steak est au prix de 17,5€ pour les adultes et de 12,5€ pour les enfants < 12 ans) et le menu américain est au prix de 13 € pour les adultes et de 8 € pour les enfants < 12 ans).

**Contact:** *0495/83.25.88 ou 0496/99.40.86*

## Di 25 mars

### MISTER ATH et MISTER ATH Junior

A Ath, à la salle Georges Roland, à partir de 15h, organisation de l'élection de Mister Ath et Mister Ath Junior.

**Contact:** *Philippe Durant 0471/33.56.86*

### Marche du P'tit David

A Ath, au départ de la Ferme Expérimentale et Pédagogique, le CARAH organise la 11ème marche du P'tit David. Les circuits sont de 5, 10, 15 et 20 km et préparés par les Amis de la Nature.

**Contact:** *068/26.46.30*

### Balle pelote

A Ath, sur le terrain du CEVA, à 14h30, la société de balle pelote "Ath - Renouveau" organise sa première lutte amicale contre Bassilly.

**Contact:** *Régine Monart 0495/18.87.89 ou athrenouveau@hotmail.be*

## Du lu 26 mars au me 4 avril

### Théâtre

A Ath, à la place de Lorette, représentations du Petit Théâtre d'Aquitaine.

## Ma 27 mars

### Don de sang

A Rebaix, aux écoles communales, à partir de 16h, la Croix-Rouge de Belgique, section d'Ath, organise les dons de sang.

**Contact:** *Marie-Paule Augustiniak 068/55.19.91*

### Rencontre - débat

A Ath, à salle de la Taverne "La Régence", à 19h30, le P.A.C. Ath organise une rencontre - débat ayant pour thème "L'anti-islam / islamophobie: une arme de propagande massive de la nouvelle droite"? en présence de Manuel Abramowicz.

**Contact:** *Christophe Lison 0479/78.00.77. christophe.lison@gmail.com*

### Je cours pour ma forme

A Meslin-l'Evêque, au départ de la salle "La Couturelle", à 19h, les Tortues Meslinnoises, en collaboration avec la Ville d'Ath, proposent un programme d'initiation à la course à pied pour toute personne ayant minimum 12 ans. Pas besoin d'être sportif, ni de savoir courir pour donner rendez-vous à sa santé chaque semaine; la formation débute au niveau zéro.

**Contact:** *Roland Janssens 0499/31.02.88 rasnmdame\_roland@yahoo.fr et info www.jecourspourmaforme.be*

## Ve 30 mars

### Course cycliste

Dans l'entité athoise, passage de la course cycliste "Le triptyque des Monts et Châteaux".

### Le Manaslu

A Ath, à la Maison Verte, à 20h, les Amis de la Nature organisent la projection d'un film de grande aventure physique, humaine et culturelle "Le Manaslu". L'animateur est Jean-Luc. Possibilité de dégustation de tartes et café pour le prix de 4€ ou 400 roupies.

**Contact:** *068/28.09.09 ou amisdelanature@skynet.be*

### Repas

A Rebaix, aux écoles communales, organisation d'un souper fromage.

**Contact:** *Madame Vanoycke 068/28.25.38*

**Du ve 30 mars au lu 09 avril**

### Exposition

A Ath, à l'Hôtel de ville, exposition des œuvres de Madame Quenon.

**Contact:** 065/62.13.15

**Sa 31 mars**

### Souper de printemps

A Ligne, aux écoles communales, à 18h30, le Conseiller communal, Jérôme Salingue, et le Président de l'U.S.C., Cédric Defromont, organisent, avec le soutien de l'Echevin Geneviève Leclercq et du Conseiller communal, Marc Lacman, leur souper de printemps. Au menu, le traditionnel copieux buffet froid composé de saumon, crevettes, viandes, crudités, sauces et dessert. Le prix est fixé à 17€ pour les adultes et à 8€ pour les enfants de 7 à 12 ans.

**Contact:** Jérôme Salingue 0479/26.31.74 et Cédric Defromont 0475/58.21.23

### Chasse aux oeufs

A Ath, au Château de fer situé à la rue de la Station, 8, à 10h30, l'O.N.E. organise une chasse aux œufs.

**Contact:** Françoise Decaestecker

**Sa 31 mars et di 1er avril**

### Bourse de véhicules anciens

A Ath, à la salle CEVA, le samedi de 13h à 18h et le dimanche de 10h à 18h, l'Amicale Atoise Amateurs d'Automobiles Anciennes organise, au profit des Heures Heureuses, sa 10ème bourse de véhicules anciens oldtimerberus, avec le soutien de la Ville d'Ath.

**Contact:** Emile Willain 0476/36.45.56. ou emilewillain@yahoo.fr

# AVRIL

**Di 1er avril**

### Chasse aux oeufs

A Ligne, sur le site de la plaine de jeux, Arts et Loisirs organise une chasse aux œufs.

L'accueil des enfants est prévu à partir de 10h30 et le début de la chasse, à partir de 11h. Le prix est de 1€/enfant avec une boisson offerte. 3 terrains de chasse sont prévus. Le premier pour les 0 à 3 ans, le deuxième pour les 4 à 7 ans et le troisième pour les 8 à 12 ans. Les réservations sont obligatoires. Possibilité de se restaurer.

**Contact:** Bruno Sculier 0479/53.01.62 ou 068/28.16.22, Jérôme Vercruysse 0494/85.89.93, Isabelle Dumont 0474/49.88.00 et Madame Carine via l'école communale

### Balade nature

A Dour, au départ de la Place Vandervelde, à 9h, les Amis de la Nature organisent une promenade commentée par un guide nature (nature, histoire, fleurs de sous-bois et fleurs comestibles) + visite de la forêt de Colfontaine l'après-midi. Il faut prévoir un pique-nique. Le prix pour la journée est fixé à 3€.

**Contact:** 068/28.09.09 ou amisdelanature@skynet.be

### Bingo

A Ath, à l'Espace Intergénérationnel, à partir de 15h, Les Rendez-Vous du 3ème Age devenus "Géné/Actions Atoise" organisent "Atois .... le bingo" ouvert à tous. La location de la plaque de jeux est fixée à 3€ et les lots sont nombreux et variés. Il y a possibilité de se restaurer et de se désaltérer.

**Contact:** Frédéric Detez 068/84.23.31

**Lu 2 avril**

### Don de sang

A Ath, dans les locaux du C.P.A.S., situé rue Maria Thomée, à partir de 16h, la Croix-Rouge de Belgique, section de Ath, organise les dons de sang.

**Contact:** Marie-Paule Augustiniak 068/55.19.91

**Ve 6 avril**

### Don de sang

A Meslin-l'Evêque, aux écoles communales, à partir de 16h, la Croix-Rouge de Belgique, section de Ath, organise les dons de sang.

**Contact:** Marie-Paule Augustiniak 068/55.19.91

### Vendredi Saint

A Granglise, au Relais du Fayt, à 19h30, les Amis de la Nature organisent un petit repas composé d'un apéritif, d'un sauret, de pommes de terre, d'un dessert et d'un café, suivi d'un pèlerinage à la Fontaine Bouillante aux Ecacheries.

**Contact:** 068/28.09.09 ou amisdelanature@skynet.be

**Du ve 6 au ma 10 avril**

### Jumelage

A Meslin-l'Evêque, festivités à l'occasion de l'anniversaire de jumelage des deux Meslin.

**Contact:** Jean Boisdenghien 0478/80.39.07

**Sa 7 avril**

### Chasse aux oeufs

A Ath, sur la Place du Pays Vert, Action Jeunesse Info (A.J.I.) organise sa traditionnelle chasse aux œufs en partenariat avec la ludothèque Pirouette, le Service provincial de la Jeunesse et M@x FM. Les inscriptions se font à partir de 13h30 sur place au prix de 1€. Les départs sont à 14h pour les 3 à 5 ans, à 14h30 pour les 5 à 8 ans à 15h pour les 8 à 12 ans et à 15h20 pour les adultes et parents. L'après-midi est agrémentée par diverses animations et la dégustation de crêpes ou de gaufres accompagnées de soft.

**Contact:** Séverine Hansart 068/26.47.96 ou 0474/84.26.23 ou shansart.aji@ath.be

### Repas

A Irchonwelz, à la salle paroissiale, les Amis du Père Hennepin organisent leur 10ème repas. Il est composé de l'apéritif Hennepin, de la choucroute alsacienne et de purée ou d'un américain, frites, crudités au prix de 17€.

**Contact:** Alain Bombart 0473/82.09.78 ou Jacqueline Paternostre 0496/80.30.06 ou taverne "Le Melchior" 068/33.73.67 ou Serge Depotte 0479/64.76.81

**Sa 07, di 08 et lu 09 avril**

### Tournoi de football

A Ath, au stade des Géants, à partir de 9h30, le F.C. Ostiches organise son 19ème tournoi de Pâques.

**Contact:** 0474/21.26.82 - 0478/44.03.88

**Sa 7 et di 8 avril**

**Anniversaire des Francs de Bruges**

A Ath, au faubourg de Tournai, la société les Francs de Bruges organise son centième anniversaire.

**Contact:** *Frédéric Dautel*

**Di 8 avril**

**Brocante**

A Ath, sur la place du Faubourg de Tournai, de 7h à 16h, organisation d'une brocante.

**Contact:** *0474/22.06.38*

**Chasse aux oeufs**

A Ghislenghien, le Club d'Animations de Ghislenghien organise sa traditionnelle chasse aux œufs.

**Contact:** *Vincent Béroudia 0473/76.40.07*

**Lu 9 avril**

**Repas**

A Granglise, au relais du Grand Fayt, à 12h, les Amis de la Nature organisent un repas composé d'un apéritif, d'un agneau à la broche avec accompagnements, d'un café et d'un dessert.

**Contact:** *068/28.09.09 ou amisdelanature@skynet.be*

**Je 12 avril**

**Dépistage**

A Ath, au Château de Fer, rue de la Station 8, de 13h30 à 15h, l'O.N.E. organise un dépistage visuel. La réservation est obligatoire.

**Contact:** *Françoise Decaestecker*

**Ve 13 avril**

**Massage bébé**

A Ath, au Château de Fer, rue de la Station 8, de 13h30 à 15h, l'O.N.E. organise des massages pour bébé. La réservation est obligatoire.

**Contact:** *Françoise Decaestecker - 068/33.16.44*

**Sa 14 avril**

**Randonnée**

A Ath, au départ de la Maison Verte, à 19h30, les Amis de la Nature organisent une soirée whist. L'organisateur est Daniel Hanuise.

**Contact:** *068/28.52.55 ou amisdelanature@skynet.be*

**Balade en moto et concert**

A Ath, au casernement:

- de 12h à 13h, inscriptions au prix de 8€, pour la balade en moto.
- à 13h, départ et vers 17h, retour. Il y a possibilité pour les motards de se restaurer et de se désaltérer.
- de 18h à 20h, repas (sur réservation). Au menu, jambon à l'os braisé chaud avec sauce miel moutarde, un assortiment de crudités et des frites pur le prix de 15€ pour les adultes et de 8€ pour les enfants jusque 12 ans.
- à 20h30, 25<sup>ème</sup> concert de la Fanfare Royale Union Saint-Martin en hommage à Monsieur Walter Meneghello, directeur musical de l'Union Saint-Martin de 1994 à 2011 et Philippe Bombart, sapeur pompier de 1993 à 2012 et Président de l'Amicale des Pompiers.

Par respect pour les deux personnes disparues, il n'y aura pas de soirée dansante à la suite du concert.

**Contact:** *068/28.01.40*

**Sa 14 et di 15 avril**

**Baptême de Baudouin IV**

*Voir rubrique Dans ma Ville*

**Repas**

A Isières, aux écoles communales, le samedi à partir de 19h et le dimanche à partir de 12h, les Pêcheurs de la Sylle organisent leur traditionnel repas. Le menu sera composé de l'apéritif, d'un potage, d'un plat et d'un dessert pour le prix de 18€ pour les adultes et de 8€ pour les enfants.

**Contact:** *Marc Carton: 068/44.73.00 ou 0477/55.02.72*

**Portes Ouvertes**

A Ath, le Royal Tennis Club athois organise un week-end "Portes Ouvertes". Durant les 2 jours, tournoi de doubles réservé aux familles: le BNP Paribas Fortis Family Trophy. Les conditions de participation sont d'avoir au moins 11 ans et que la paire ait au moins 30 ans et un lien familial. Le dimanche, avec d'autres clubs de la Fédération, le R.T.C. Ath fêtera le Tennis Day avec diverses activités au programme pour tous les âges...

**Contact:** *068/25.54.89*

**Di 15 avril**

**Repas de Monsieur le Bourgmestre Jean-Pierre Denis**

A Ath, à la salle Georges Roland, à partir de 11h30, organisation du repas de Monsieur le Bourgmestre, Jean-Pierre Denis dont le menu est un buffet varié au prix de 17€ pour les adultes et de 11€ pour les enfants.

**Contact:** *Josiane Lampe et Yvon Lessens 068/28.18.70 ou Maurice Duquesne 068/65.78.46 ou Jean-Pierre Denis 0478/51.01.81*

**Brocante**

A Ath, sur la place de Lorette, de 9h30 à 12h, l'Union Philatélique Athoise organise une brocante. Les réservations sont obligatoires et se font de 8h à 15h; le prix est fixé à 3€ pour +/- 6m sur 4.5m (pas de neufs, ni nourritures).

**Contact:** *0473/12.01.11*

**Randonnée**

A Ath, au départ de la Maison Verte, les Amis de la Nature organisent une randonnée pédestre. Les guides seront Louis et Geneviève.

**Contact:** *068/28.09.09 ou amisdelanature@skynet.be*

**Visite du clocher**

A Ostiches, de 14h à 18h, l'église d'Ostiches ouvre ses portes. Les Fabriciens ont installé un escalier tournant pour visiter le clocher. La visite est gratuite.

**Contact:** *Benjamin Manca 0475/68.47.83.*



Lu 16 avril

**Exploration du Monde**

A Ath, à la salle "Le Palace", à 20h, Exploration du Monde propose un documentaire ayant pour titre "Mongolie, les derniers nomades".

**Contact:** 068/26.99.99

Du lu 16 avril au ve 27 avril

**Campagne de propreté**

*Voir rubrique environnement*

Du me 18 avril au ve 27 avril

**Exposition**

A Ath, à l'Hôtel de Ville, en semaine de 10h à 12h et de 14h à 18h, le P.A.C. Ath organise une exposition ayant pour titre "Triangle Rouge" avec des photographies d'Ezequiel Scagnetti. Le vernissage de l'exposition est prévu le mercredi 18 à 19h en présence de M. Serge Hustage, Président du P.A.C. Wallonie Picarde. Des visites pour les groupes scolaires peuvent être organisées sur réservation au P.A.C. Wallonie Picarde 0494/24.36.90.

**Contact:** *Christophe Lison 0479/78.00.77. christophe.lison@gmail.com*

Du me 18 avril au ve 4 mai

**Cinéma**

A Ath, au cinéma "L'Ecran", le film "La Vague" peut être diffusé sur demande en séances scolaires.

**Réservation:** *cinéma@ath.be*  
*Christophe Lison 0479/78.00.77*  
*christophe.lison@gmail.com*

Je 19 avril

**Exposé**

A Ath, à la salle du café "Mercier", à 15h, l'Amicale des Pensionnés Libéraux du Pays d'Ath propose un exposé sur le thème: "Western America: les parcs de l'ouest des Etats Unis d'Amérique - de San Francisco à Los Angeles (Californie) en passant par l'Utah, le Nevada et l'Arizona" par Monsieur Henri Carlier, membre de l'amicale.

**Contact:** *Jacques Dorts 068/28.60.06. ou Guy Rensonnet 0479/63.04.41*

Sa 21 avril

**Repas – expo de Monsieur le Conseiller communal Michel Loncheval et de Monsieur le Conseiller C.P.A.S. Christophe Degand**

A Ath, à la salle Georges Roland, dès 18h, exposé – débat "2006 – 2012 et après?" par Messieurs les Conseillers Michel Loncheval et Christophe Degand qui proposent, à partir de 19h, leur 5ème repas. Ce dernier sera composé soit de filet américain, frites, crudités pour le prix de 9€ pour les adultes et de 5€ pour les enfants, soit de cochon à la broche, frites, crudités pour le prix de 10€ pour les adultes et de 6€ pour les enfants. Réservation et paiement pour le 16 avril au plus tard.

**Contact:** *Michel Loncheval 068/64.53.66*  
*Christophe Degand 0475/94.98.08*

**Conférence**

A Ath, au Musée d'Histoire et de Folklore, à 15h, le Cercle Royal d'Histoire et d'Archéologie d'Ath propose une conférence sur "Le travail de la pierre dans les Pays-Bas sous l'ancien régime" par Alain Salamagne, professeur à l'Université de Tours.

**Contact:** *Adrien Dupont 068/26.92.30*

**Repas**

A Mainvault, aux écoles communales, le V.A.S. Ath organise son traditionnel repas.

**Contact:** *J.P. Flament 0478/60.51.02*

**Repas de Messieurs les Conseillers communaux Charly Delitte et Laurent Postiau**

A Isières, aux écoles communales, Messieurs les Conseillers communaux Charly Delitte et Laurent Postiau organisent leur repas. Celui-ci sera composé d'un apéritif, de pâté de campagne et confiture d'oignons, suivi d'un pavé de bœuf avec sa garniture. Le prix est fixé à 16€ pour les adultes et à 8€ pour les enfants (jusque 10 ans). Durant la soirée, animation musicale avec le P'tit Manu et spectacle d'Alain Denis.

**Contact:** *0475/92.68.09*

Sa 21 et di 22 avril

**Fancy-fair et repas**

A Rebaix, aux écoles communales, le Patro Saint-Ernest du Borelais organise une fancy-fair et un repas.

**Contact:** *Blanche Demarbaix 0477/86.12.65*

Di 22 avril

**Marche du Pays Vert**

A Ath, à l'I.P.E.S., rue Paul Pastur, de 8h à 14h, les Amis de la Nature organisent leur traditionnelle marche du Pays Vert à la découverte des sentiers et chemins de campagne sur des distances de 5, 10, 20, 30, et 50 km. Le prix de l'inscription est fixé à 0,75 + possibilité de se restaurer.

**Contact:** *068/28.09.09 ou amisdelanature@skynet.be*

Ma 24 avril

**Rencontre - débat**

A Ath, à la salle de la Taverne "La Régence", à 19h30, le P.A.C. Ath organise une rencontre – débat ayant pour titre "Présidentielle de 2012 ... où en est le rêve français?" en présence de Denis Lefebvre, journaliste et historien et Serge Hustache, Président du P.A.C. Wallonie Picarde.

**Contact:** *Christophe Lison 0479/78.00.77. christophe.lison@gmail.com*

Sa 28 avril

**Souper**

A Moulbaix, à la salle du Patronage, à partir de 19h, organisation d'un souper aux fromages et charcuteries. Le prix est fixé à 13€ pour les adultes et à 6€ pour les enfants.

**Contact:** *Sabrina Dupriez 068/28.32.91*

**Pêche**

A Aubechies, sur le site de la taverne "Saint-Géry", de 7h à 18h, organisation de la 3ème journée de pêche à la truite de Mam'zelle Victoire.

**Contact:** *Benoît Buidin 0489/91.02.40*

## Souper spaghetti

A Isières, aux écoles communales, à partir de 18h, M@x fm organise son 1er repas spaghetti au prix de 8€ ou assiette anglaise ou hollandaise au prix de 13€.

**Contact:** 0495/52.75.54

## Balle pelote

A Ath, sur le terrain du CEVA, à 15h, la société de balle pelote "Ath - Renouveau" organise sa première lutte de championnat contre Vaudignies Renaissance.

**Contact:** Régine Monart 0495/18.87.89 ou athrenouveau@hotmail.be

Sa 28 et di 29 avril

## Spectacle

A Ath, à la salle "Le Palace", à 14h30 et 20h le samedi, à 16h le dimanche, l'A.S.A. présente son spectacle annuel de danse.

**Contact:** 068/26.99.99

## Judo

A Ath, à la salle CEVA, organisation du 40<sup>ème</sup> Grand Prix de Judo de la Ville d'Ath par le Judo Club Athois.

**Contact:** Patrice Provost

Di 29 avril

## Randonnée

A Ath, au départ de la Maison Verte, les Amis de la Nature organisent une randonnée pédestre à Maulde. Le guide sera Eric Lacman.

**Contact:** 068/28.09.09 ou amisdelanature@skynet.be

## Brocante et barbecue

A Ath, dans l'infrastructure de l'Institut Technique Libre, de 10h à 18h, l'ASBL "Mon Quartier" organise une foire aux artisans et brocanteurs. Le prix de l'emplacement est à 5€. Dès 12h, grand barbecue au prix de 12€ pour les adultes et de 8€ pour les enfants. Des animations sont prévues pour ces derniers.

**Contact:** Olivier Wagnair 0495/61.64.40 ou olivierwagnair@hotmail.com ou Christiane Ecobecq 0476/57.19.56 ou Monique Mallet 0476/99.63.36 ou monique.mallet@base.be

# MAI

Ma 1<sup>er</sup> mai

## Repas plantes sauvages

A Granglise, au Relais du Grand Fayt, à 12h, les Amis de la Nature organisent un repas composé d'un apéritif, d'un repas composé de plantes sauvages de nos régions et d'un dessert. Le cuisinier est Mamie Jeanne.

**Contact:** 068/28.09.09 ou amisdelanature@skynet.be

## Fête du travail

A Maffle, à la Maison du Peuple, partir de 8h30, vente de muguet et à 10h30, traditionnel meeting avec Monsieur le Bourgmestre. A Ath, à la salle Georges Roland, à 12h, repas des Faucons Rouges composé soit d'un américain frites, soit de thon et garnitures printanières frites pour le prix de 12€. Les inscriptions peuvent se faire au 068/28.06.51 ou au 0471/65.23.17. Le repas sera suivi de 14h à 17h, d'animations diverses sur le site de l'école, d'animations musicales pour les aînés et un concert Pop Rock pour les jeunes. A 17h, d'allocution du 1<sup>er</sup> mai en présence des élus régionaux.

**Contact:** Cédric Defromont 0475/58.21.23 cedric.defromont@gmail.com et Dany Vandenbrande 0479/86.02.56 ps.ath@skynet.be

## Course cycliste

A Ostiches, au départ du terrain de football, à partir de 14h30, le Football Club d'Ostiches organise une course cycliste sous le patronage de l'Amicale cycliste du Hainaut 2000. L'arrivée est prévue vers 17h30.

**Contact:** Henri-Paul Quiévreux 068/28.10.20

Je 3 mai

## Journée familiale

A Ath, à la maison de repos "Les Primevères", de 11h à 18h, les maisons de repos "La Roselle" et "Les Primevères" organisent, en collaboration avec la Croix Rouge, le personnel d'entretien et d'hôtellerie, une journée familiale proposant des ateliers d'ergothérapie, un stand de la Croix Rouge, une tombola, une buvette et petite restauration.

**Contact:** 068/26.97.11

## Cinéma

A Ath, au cinéma L'Ecran, à 19h30, projection du film de Dennis Gansel "La Vague". Le droit d'entrée est fixé à 5€.

**Contact:** Christophe Lison 0479/78.00.77 christophe.lison@gmail.com

Du ve 4 au lu 7 mai

## Anniversaire

A Ath, à l'Institut Technique Libre, organisation du 75<sup>ème</sup> anniversaire de l'école.

**Contact:** Rudy Raguet - 068/26.88.80

Du ve 4 au di 6 mai

## Ducasse de Bouvignies

Voir rubrique Dans ma Ville

## Ducasse de Ligne

Voir rubrique Dans ma Ville

Sa 5 mai

## Marché aux fleurs

A Houtaing, à la salle de musique, le personnel de l'école communale organise un marché aux fleurs.

**Contact:** Frédérique Meulewaeter 068/64.60.31

## Fancy fair

A Ghislenghien, aux écoles communales, l'équipe éducative organise sa traditionnelle fancy fair.

**Contact:** Kathleen Steelandt 068/28.20.23

## Repas

A Ath, à la salle "CEVA", l'Association régionale des Eleveurs et Détenteurs de bovins organise son 16ème repas.

**Contact:** *Monique Lumen 0497/14.44.18*

## Défis et portes ouvertes de l'enseignement libre

*Voir rubrique jeunesse*

**Sa 5 et di 6 mai**

## Voyage

A Ath, au départ de la Maison Verte, les Amis de la Nature organisent un week-end en Normandie.

**Contact:** *068/28.09.09 ou amisdelanature@skynet.be*

## Ducasse d'Arbre

*Voir rubrique Dans ma Ville*

**Du sa 5 au ve 11 mai**

## Exposition

A Ath, à l'Hôtel de ville, le week-end de 10h à 18h et en semaine de 14h à 18h, exposition de "Jades" intitulée "Blanc, Bleu, noir et couleurs".

**Contact:** *Mme Gaillard-Deschaepmeester 068/84.02.45*

**Di 6 mai**

## Fête laïque

A Ath, à la salle "Le Palace", à 10h, le C.A.L.A. organise la fête laïque.

**Contact:** *069/66.30.66*

## Repas

A Ath, à la salle Georges Roland, à 12h30, l'Amicale des Pensionnés socialistes d'Ath organise son diner de la fête des mères. Le menu sera composé de l'apéritif de bienvenue, d'un melon de Cavaillon, jambon de Parme et un verre de Porto, d'un demi-pintadeau avec sauce à l'orange, gratin dauphinois, laitue et tomate et d'un quatuor de délices tel qu'un éclair au chocolat, chouquette, millefeuilles et Paris-

Brest. Le prix est fixé à 23€ et à 12€ pour les enfants. L'après-midi dansant, animé par "Les Graffiti's", est ouvert à tous. Un cadeau est remis à chaque participant.

**Contact:** *Jacques Laloy 068/54.74.07 ou Jacques Laloy 068/28.22.07 ou Edouard Lefebvre 068/28.39.69*

## Repas

A Ath, dans leurs locaux, à partir de 11h, Les Heures Heureuses organisent leur traditionnel repas festif de printemps, avec une animation musicale pour le prix de 15€.

**Contact:** *068/28.00.15 et les.heures.heureuses@skynet.be*

## Brocante

A Ath, sur la place du Faubourg de Tournai, de 7h à 16h, organisation d'une brocante.

**Contact:** *0474/22.06.38*

**Lu 7 mai**

## Don de sang

A Ath, dans les locaux du C.P.A.S., situé rue Maria Thomée, à partir de 16h, la Croix-Rouge de Belgique, section de Ath, organise les dons de sang.

**Contact:** *Marie-Paule Augustinyak 068/55.19.91*

## Randonnée

A Ath, au départ de la Maison Verte, à 20h, les Amis de la Nature organisent une randonnée de +/- 10 km au clair de la lune. Le guide sera Victor.

**Contact:** *068/28.09.09 ou amisdelanature@skynet.be*

**Du lu 7 au ve 11 mai**

## Printemps de la mobilité

La Ville d'Ath organise diverses activités axées notamment sur la sensibilisation à l'emploi du vélo et à la sécurité aux abords des écoles.

**Contact:** *Marylène Renier 068/26.91.76 mrenier@ath.be et Bienvenu Kwala 068/26.92.67 bkwala@ath.be*

**Ma 8 mai**

## Fête patriotique

A Ath, cérémonies commémoratives de la fin des hostilités du conflit 1940/1945 en Europe. Programme:

18h30: réunion des participants au cortège face au monument des cheminots (gare d'Ath)

18h45: départ du cortège (accompagné de l'Harmonie de Lorette) vers les deux monuments promenade Roi Baudouin (avec dépôt de gerbes)

19h: Place Ernest Cambier (avec dépôt de gerbes) - dislocation du cortège sur la Grand-Place

**Me 9 mai**

## Don de sang

A Ligne, aux écoles communales, à partir de 16h, la Croix-Rouge de Belgique, section d'Ath, organise les dons de sang.

**Contact:** *Marie-Paule Augustiniak 068/55.19.91*

**Ve 11 mai**

## Marché aux fleurs

A Arbre, aux écoles communales, organisation d'un marché aux fleurs. Les réservations se font à l'aide d'un bon de commande à réclamer à l'école.

**Contact:** *Isabelle Vanoycke 068/28.25.38*

## Marché aux fleurs

A Irchonwelz, aux écoles communales, organisation d'un marché aux fleurs. Les réservations se font à l'aide d'un bon de commande à réclamer à l'école.

**Contact:** *068/28.51.42*

## Ronde des Tortues meslinoises

A Meslin-l'Évêque, au départ de la salle "La Couturelle", à partir de 18h30, les Tortues Meslinoises prendront les inscriptions pour leur 19ème ronde. Le départ des joggings sont prévus à 20h. L'inscription pour les 11,05 km est de 5€ sur place ou 4€ en pré-inscription et pour les 4,80 km est de 3€ et 2,5€ en pré-inscription. Celles-ci peuvent se

faire soit à "La Quévysienne" de Blaregnies le 14 avril, soit via le site web <http://www.defi3.be>, soit par virement pour le 06 mai au plus tard sur le compte BE40-7512044-3163 des Tortues Meslinoises avec la communication du nom, prénom, sexe, date de naissance, distance et nom du club.

**Contact:** *Gérard Lenoir 068/55.29.87 et Roland Janssens 0499/31.02.88*

**Ve 11, sa 12 et di 13 mai**

### Théâtre

A Ath, à la salle "Le Palace", à 20h le vendredi et le samedi, à 16h le dimanche, la Troupe du Huit présente "Les belles-sœurs".

**Contact:** *068/84.33.54*

### Repas de printemps

A Ostiches, à la buvette du terrain de football, vendredi et samedi à partir de 19h et le dimanche à partir de 15h, l'école des jeunes du F.C. Ostiches organise son repas de printemps. Au menu, jambon braisé, crudités, frites.

**Contact:** *0474/21.26.82 - 068/64.66.93*

### Ducasse Saint-Martin

*Voir rubrique Dans ma Ville*

**Sa 12 mai**

### Marché aux fleurs

A Bouvignies, aux écoles communales, l'équipe éducative organise son traditionnel marché aux fleurs suivi d'un repas.

**Contact:** *Frédérique Meulewaeter 068/64.60.31*

### Souper

A Lanquesaint, aux écoles communales, l'équipe éducative organise le souper de l'école.

**Contact:** *Kathleen Steelandt 068/28.20.23*

### Soirée whist

A Ath, à la Maison Verte, à 19h30, les Amis de la Nature organisent une soirée whist. L'organisateur est Daniel Hanuise.

**Contact:** *068/28.52.55 ou amisdelanature@skynet.be*

### Marché aux fleurs

A Rebaix, aux écoles communales, organisation d'un marché aux fleurs. Les réservations se font à l'aide d'un bon de commande à réclamer à l'école.

**Contact:** *Isabelle Vanoycke 068/28.25.38*

### La nuit des Arts Martiaux

A Ath, au Ceva, à partir de 17h30, organisation de la 5ème Nuit des Arts Martiaux. 12 disciplines sont représentées comme Viet Vo Do, Kung Fu, Kempo, 3 styles de karaté, kobudo, zumba, etc. Même la restauration sera asiatique. Le prix d'entrée est fixé à 10€ en direct et à 8€ en prévente; gratuit jusqu'à 6 ans.

**Contact:** *Serge Cnockaert 0471/41.50.52*

**Sa 12 et di 13 mai**

### Repas

A Meslin-l'Évêque, aux écoles communales, le Cercle de Petit Elevage et Horticole de Meslin-l'Évêque organise son repas annuel. Le menu est composé soit d'une terrine, d'un steak champignons ou crudités, frites. Les prix sont fixés à 15€ pour les adultes et à 6€ pour les enfants jusque 12 ans.

**Contact:** *Françoise Gueret 068/55.19.42*

**Di 13 mai**

### Randonnée

A Ath, au départ de la Maison Verte, les Amis de la Nature organisent une randonnée pedestre. Les guides seront Mireille et Yvan.

**Contact:** *068/28.09.09 ou amisdelanature@skynet.be*

**Lu 14 mai**

### Don de sang

A Ormeignies, aux écoles communales, à partir de 16h, la Croix-Rouge de Belgique, section d'Ath, organise les dons de sang.

**Contact:** *Marie-Paule Augustiniak 068/55.19.91*

**Me 16 mai**

### Maître Ducasse

A Ath, à la taverne "La Régence", à 19h, présentation du Maître Ducasse aux porteurs, figurants du cortège et aux autorités communales.

**Contact:** *0476/24.63.56*

**Me 16 et je 17 mai**

### Sortilèges, Rue et Vous

Voir rubrique Tourisme, Lecture, Culture.

**Du me 16 au di 20 mai**

### Randonnée

A Ath, au départ de la Maison Verte, les Amis de la Nature organisent une randonnée dans la vallée de Gervava. Les guides seront Jean-Paul et Monique Vandeveldel.

**Contact:** *068/28.09.09 ou amisdelanature@skynet.be*

**Du je 17 au di 20 mai**

### Moulbaix en fête

*Voir rubrique Dans ma Ville*

**Ve 18 mai**

### Les 100 jours

A Ath, à la taverne "La Régence", organisation de la soirée des 100 jours.

**Contact:** *0476/24.63.56*

### Grand Prix de balle pelote

A Isières, sur le ballodrome du Cambry, organisation du Grand Prix de balle pelote en catégorie minimes: le 15ème Challenge Lessens - Verset.

**Contact:** *Edgard Herphelin 068/28.24.44 et Patrick Bailleul 0497/33.22.20*

**Ve 18 et sa 19 mai**

### A.S.A. en fête

A Ath, au CEVA, à vendredi à 19h et samedi à 17h30, l'Association Sportive Athoise organise son traditionnel gala de gymnastique.

**Contact:** *David Dekeyser 0485/74.05.05*

**Sa 19 mai****Conférence**

A Ath, au Musée d'Histoire et de Folklore, à 15h, le Cercle Royal d'Histoire et d'Archéologie d'Ath propose une conférence sur "Les instruments campanaires et le paysage sonore athois dans la première moitié du XVIII<sup>ème</sup> siècle" par Caroline Warniez, licenciée en Histoire.

**Contact:** *Adrien Dupont 068/26.92.30*

**Soirée scrabble**

A Ath, à la Maison Verte, à 19h15, les Amis de la Nature organisent une soirée scrabble. Le prix de l'inscription est fixé à 1,5€. L'organisatrice est Nelly Lefebvre.

**Contact:** *068/28.14.89 ou amisdelanature@skynet.be*

**Banquet**

A Ath, à la salle du café "Mercier", à 12h30, l'Amicale des Pensionnés Libéraux du Pays d'Ath organise son grand banquet annuel pour les membres et les sympathisants. La réservation est obligatoire.

**Contact:** *Jacques Dorts 068/28.60.06. ou Guy Renonnet 0479/63.04.41*

**Di 20 mai****Brocante**

A Ath, sur la place de Lorette, de 9h30 à 12h, l'Union Philatélique Athoise organise une brocante. Les réservations sont obligatoires et se font de 8h à 15h; le prix est fixé à 3€ pour +/- 6m sur 4.5m (pas de neufs, ni nourritures).

**Contact:** *0473/120.111*

**Du ve 25 au lu 28 mai****Rencontres francophones**

Les Amis de la Nature organisent des rencontres francophones en Suisse.

**Contact:** *068/28.09.09 ou amisdelanature@skynet.be*

**Du sa 26 au lu 28 mai****Tournoi de foot**

A Isières, sur le terrain la Jeunesse Sportive Isiéroise organise son traditionnel tournoi de Pentecôte et fêtera les 50 ans d'existence du club. Programme du week-end:

- Samedi: matin, tournoi des diabolins après-midi, tournoi de minimes
- Dimanche: matin, tournoi des cadets après-midi, fête des 50 ans du club où les anciens sont cordialement invités
- Lundi: matin, tournoi des préminimes après-midi, tournoi des scolaires

Durant tout le week-end, possibilité de se restaurer au barbecue.

**Contact:** *Cécile Carlier - 0479/76.23.88*

**Du ve 25 mai au sa 30 juin****Mini-foot en salle**

A Ath, à la salle CEVA, le club officiel de supporters du Standard les "Red Géants" d'Ath organise, en collaboration avec "les réserves du RGA" et les "Amis du Phil", leur 13<sup>ème</sup> tournoi de mini-foot en salle en mémoire à Philippe Bombart. Au programme:

- vendredi: à 20h, 9<sup>ème</sup> grand concours de manille avec 1000€ de prix. La mise est de 6€.
- samedi: de 9h à 20h, tournoi de mini-foot pour adultes (20 équipes)
- dimanche: à partir de 10h, matches de gala.
- à partir de 13h, tournoi de jeunes.

Il y a possibilité de se désaltérer et de se restaurer.

**Contact:** *Joël Deside 0475/35.25.57 pi joel.deside@skynet.be*

**Sa 26 mai****Pêche**

A Huissignies, à l'étang "La Couturelle", les Amis du Père Hennepin organisent leur 13<sup>ème</sup> concours de pêche à la truite.

**Contact:** *Serge Depotte 0479/64.76.81*

**Sa 26 et di 27 mai****Spectacle de danse**

A Ath, à la salle Georges Roland, The Youg Talents organise un spectacle de danse.

**Contact:** *Eloise Franche 0496/42.50.51*

**Tournoi des Brasseries**

A Houtaing, dans le parc de la Berlière, à partir de 10h, le F.C. Houtaing organise son 3<sup>ème</sup> tournoi des Brasseries, tournoi de mini-foot sur herbe.

**Contact:** *Daniel Herphelin 0495/20.93.96 ou contact@fc-houtaing.net*

**Di 27 mai****Marche**

A Houtaing, au départ de la salle de Musique, l'ASBL CANCÉ-TU organise une marche ADEPS avec un parcours (campagne + bois) de 5, 10 et 20 km. Il y a possibilité de se restaurer.

**Contact:** *Stéphanie Devos 0447/66.76.49*

**Randonnée**

A Ath, au départ de la Maison Verte, les Amis de la Nature organisent une randonnée pédestre. Le guide sera Monique.

**Contact:** *068/28.09.09 ou amisdelanature@skynet.be*

**Repas**

A Ath, le club des Marsouins organise son grand barbecue annuel

**Lu 28 mai et di 03 juin****Bouvignies - Ducasse du Marais**

Voir rubrique Dans ma Ville

**Ma 29 mai****Rencontre - débat**

A Ath, à la salle de la Taverne "La Régence", à 19h30, le P.A.C. Ath organise une rencontre - débat ayant pour titre "le nationalisme flamand" en présence d'Eric Corijn et de Serge Hustache, Président du P.A.C. Wallonie Picarde.

**Contact:** *Christophe Lison 0479/78.00.77 christophe.lison@gmail.com*

Me 30 mai

**Randonnée**

A Ath, au départ de la Maison Verte, les Amis de la Nature organisent une randonnée sur le thème "Tamalou et même pas mal". Les guides seront Jean-Paul et Monique.

**Contact:** 068/28.09.09 ou [amisdelanature@skynet.be](mailto:amisdelanature@skynet.be)

# JUIN

Ve 1er, sa 2 et di 3 juin

**Fancy Fair**

A Meslin-l'Évêque, aux écoles communales, organisation d'une fancy fair.

**Contact:** *Sophie Scruel* 068/28.23.17

Du ve 1<sup>er</sup> au lu 4 juin**Ducasse du Faubourg de Mons**

*Voir Dans ma Ville*

Du ve 1er au lu 11 juin

**Exposition**

A Ath, à l'Hôtel de ville, exposition des œuvres de Monsieur Christian Souillard.

**Contact:** 068/64.66.77

Sa 2 juin

**Concert de carillon**

A Ath, du haut de la Tour Saint-Julien, de 16h30 à 17h30, concert de carillon donné dans le cadre du Festival international. Pour une écoute confortable, la Maison des Géants met des sièges gratuitement à disposition dans sa cour intérieure.

**Contact:** 068/26.51.70  
<http://carillondath.jimbo.com>

**Repas**

A Isières, aux écoles communales, le M.C. Tigers organise son repas annuel.

**Contact:** *Eric Gain*

**Fancy fair**

A Mainvault, aux écoles communales, l'équipe éducative organise sa traditionnelle fancy fair.

**Contact:** *Frédérique Meulewaeter*  
068/64.60.31

**Inauguration**

A Irchonwelz, à 11h, les Vaillantines inaugurent officiellement leurs locaux sis 7, rue des Cureurs. A 12h30, dîner – spectacle et pendant l'apéro, visite de l'expo des dessins de Marcel Marlier. Cette Maison, centre de loisirs et ateliers artistiques qui accueille enfants et adultes ouvre ses portes toute la journée avec au programme du théâtre, de la chanson, du piano, de la guitare de la danse moderne et du funky.

**Contact:** *Véronique Miroir* 0495/36.13.84.  
[et lesvaillantinesasbl@hotmail.com](mailto:lesvaillantinesasbl@hotmail.com)

**Festival**

A Ghislenghien, sur le site de l'ancienne gare, ouverture des portes à 14h30, "Ghislenghien Innovation" organise un festival "Stage On Rails". Prestation de Pilgrims (Queen), Bouldou & The Sticky Fingers (The Rolling Stones), La Polizia (The Police), Hollywood Bowl (The Doors), Korange (Telephone). Les tickets peuvent être obtenus via [www.stageonrails.be/tickets](http://www.stageonrails.be/tickets) au prix de 12€ avant le 15/04, au prix de 20€ à partir du 15/04 et au prix de 20€ sur place. Gratuit pour les enfants.

**Contact:** *Pascal Ganseman* 0473/71.90.32

Sa 2 et di 3 juin

**Visite de Paris**

A Ath, à 20h, les Amis de la Nature organisent un week-end à Paris. Le logement est prévu à l'Auberge de Saint-Denis.

**Contact:** 068/28.09.09 ou [amisdelanature@skynet.be](mailto:amisdelanature@skynet.be)

Di 3 juin

**Causeries**

A Ath, à la salle Expo du Château Burbant, de 10h, à 11h45, Le Jardin de la Pensée organise une conférence-débat ayant pour titre "Mal de dos, soins ostéopathes" par Eric Navez, ostéopathe et Sophie Houdou, kinésithérapeute.

**Contact:** 068/44.73.30 ou [artisan4@hotmail.com](mailto:artisan4@hotmail.com)

**Randonnée cyclotouristique**

A Ath, au départ du CEVA, de 7h30 à 10h30, l'association "Les Aiglons" organise une randonnée cyclo-touristique des 19 communes au travers de 5 circuits routes de 20, 30, 55, 75 et 90 km, de 6 circuits VTT de 23, 43, 63, 73, 83 et 103 km et de 3 circuits de marche de 6, 10 et 14 km. L'inscription est de 1,5€.

**Contact:** *Georges Eeckhaut* 068/28.10.13  
ou [papyetmomo@skynet.be](mailto:papyetmomo@skynet.be)

**Fancy fair**

A Villers-Saint-Amand, aux écoles communales, à partir de 11h, organisation d'une fancy-fair avec de nombreux stands pour les petits et grands (château gonflable, promenades à poney, maquillages, pêche aux canards, buvette,...) A partir de 12h, barbecue composé de saucisses et lard ou entrecôte, crudités, pommes de terre en chemise ou frites.

**Contact:** *Cécile Brixly* 068/28.19.90

**Concert de carillon**

A Ath, du haut de la Tour Saint-Julien, de 14h à 15h, concert de carillon donné par Chantal Mollet dans le cadre de la journée "Églises ouvertes". De 15h à 16h30, visite guidée du clocher de l'église Saint-Julien par Adrien Dupont.

**Contact:** 068/26.51.70  
<http://www.eglisesouvertes.be>

**Repas**

A Ghislenghien, sous le chapiteau placé sur le ballodrome, le comité de "Balle Pelote Ghislenghien Renouveau" organise son premier repas gastronomique, suivi d'une après-midi dansante animée par l'orchestre "Les Romantiques".

*Guy Verset*

**Lu 4 juin****Don de sang**

A Ath, dans les locaux du C.P.A.S., situé rue Maria Thomée, à partir de 16h, la Croix-Rouge de Belgique, section de Ath, organise les dons de sang.

**Contact:** *Marie-Paule Augustiniak*  
068/55.19.91

**Randonnée**

A Ath, au départ de la Maison Verte, à 20h, les Amis de la Nature organisent une randonnée de +/- 10 km au clair de la lune. Le guide sera Victor.

**Contact:** 068/28.09.09 ou  
*amisdelanature@skynet.be*

**Du me 6 au di 10 juin****Cirque**

A Ath, sur le site de l'Esplanade, représentation du cirque Franco-Italien.

**Contact:** 068/26.91.66

**Je 7 juin****Marche**

A Ath, à partir du CEVA, à partir de 9h30, Les Heures Heureuses organisent la 4ème édition de la marche des Géants à l'intention des institutions pour personnes en situation de handicap mais aussi pour tout public. Les distances proposées sont 4, 7 et 10 km. A midi, restauration et à partir de 13h, après-midi dansant.

**Contact:** 068/28.00.15 et  
*les.heures.heureuses@skynet.be*

**Ve 8 juin****Exposition**

A Lanquesaint, aux écoles communales, exposition des travaux des enfants.

**Contact:** *Kathleen Steelandt* 068/28.20.23

**Repas - spectacle**

A Ath, dans leurs locaux, à partir de 19h, Les Heures Heureuses organisent un repas et propose un spectacle transformiste "Sistershow".

**Contact:** 068/28.00.15 et  
*les.heures.heureuses@skynet.be*

**Sa 9 juin****Soirée Whist**

A Ath, à la Maison Verte, à 19h30, les Amis de la Nature organisent une soirée whist. L'organisateur est Daniel Hanuise.

**Contact:** 068/28.52.55 ou  
*amisdelanature@skynet.be*

**Marché biologique**

A Ath, au Marché aux Toiles, de 9h à 12h, la Locale Nature & Progrès des Collines organise son 2<sup>ème</sup> marché biologique issu des producteurs locaux.

**Contact:** *Jean-Paul Jorion* 0474/97.73.25

**Concert de carillon**

A Ath, du haut de la Tour Saint-Julien, de 16h30 à 17h30, concert de carillon donné dans le cadre du Festival international. Pour une écoute confortable, la Maison des Géants met des sièges gratuitement à disposition dans sa cour intérieure.

**Contact:** 068/26.51.70  
*http://carillondath.jimbo.com*

**Di 10 juin****Randonnée automobile**

A Ath, au départ du CEVA, organisation de "la 6ème randonnée automobile de l'Entraide" par André Ockerman et organisation du 2<sup>ème</sup> "Happy Hours Run" par le club de motos "Rat Pack Ath" au profit des Heures Heureuses.

**Contact:** 068/28.00.15 et  
*les.heures.heureuses@skynet.be*

**Rallye gastronomique**

A Ath, au départ de la Maison Verte, les Amis de la Nature organisent un rallye gastronomique dans le Pays Vert; tout un menu pris en différents endroits pour faire découvrir les artisans locaux.

**Contact:** 068/28.09.09 ou  
*amisdelanature@skynet.be*

**Brocante**

A Ath, sur la place du Faubourg de Tournai, de 7h à 16h, organisation d'une brocante.

**Contact:** 0474/22.06.38

**Sa 16 juin****Nocturne de l'été**

A Ath, au Quartier Saint-Julien, de 18h à minuit, organisation de la traditionnelle nocturne de l'été.

**Contact:** *Nicole Hernaelsteen*  
068/28.20.48

**Fête de la Musique**

A Ath centre, sur les places des faubourgs et des villages, de 18h à minuit, la Ville d'Ath organise, en collaboration avec "Les nocturnes de l'été", la fête de la musique: percussions, jazz, chants, orgues, variétés françaises et étrangères et chorales. Les groupes souhaitant participer à cette soirée peuvent encore s'inscrire.

**Contact:** *Axel Foucart* 068/26.91.66

**Concert de carillon**

A Ath, du haut de la Tour Saint-Julien, de 16h30 à 17h30, concert de carillon donné dans le cadre du Festival international. Pour une écoute confortable, la Maison des Géants met des sièges gratuitement à disposition dans sa cour intérieure.

**Contact:** 068/26.51.70  
*http://carillondath.jimbo.com*

**Brocante**

A Ath, sur le site de l'Esplanade, à partir de 14h30, la société de balle pelote "Ath - Renouveau" organise une brocante avec buvette et barbecue.

**Contact:** *Régine Monart* 0495/18.87.89 ou  
*athrenouveau@hotmail.be*

**Di 17 juin****Brocante**

A Ath, sur la place de Lorette, de 9h30 à 12h, l'Union Philatélique Athoise organise une brocante. Les réservations sont obligatoires et se font de 8h à 15h; le prix est fixé à 3€ pour +/- 6m sur 4.5m (pas de neufs, ni nourritures).

**Contact:** 0473/12.01.11

**Je 21 juin**

**Exposition**

A Ath, à la salle du café "Mercier", à 15h, l'Amicale des Pensionnés Libéraux du Pays d'Ath propose une exposition d'images extraordinaires et exceptionnelles glanées sur la toile par quelques membres de l'Amicale (2ème partie) présentée par Guy Rensonnet, secrétaire.

**Contact:** *Jacques Dorts 068/28.60.06. ou Guy Rensonnet 0479/63.04.41*

**Ve 22 juin**

**Remise des prix**

A Moulbaix, à la salle du patronage, à 18h, remise des prix aux élèves de l'école communale suivie d'un barbecue.

**Contact:** *Sabrina Dupriez 068/28.32.91*

**Du ve 22 au di 24 juin**

**Ducasse du faubourg de Bruxelles**

**Ducasse d'Ostiches**

**Du ve 22 au lu 25 juin**

**Ducasse de Meslin-l'Evêque**

*Voir rubrique Dans ma Ville*

**Sa 23 juin**

**Remise des prix**

A Ormeignies, à l'école communale, à 14h30, remise des prix suivie d'un spectacle.

**Contact:** *068/28.10.43*

**Concert de carillon**

A Ath, du haut de la Tour Saint-Julien, de 16h30 à 17h30, concert de carillon donné dans le cadre du Festival international. Pour une écoute confortable, la Maison des Géants met des sièges gratuitement à disposition dans sa cour intérieure.

**Contact:** *068/26.51.70*  
*<http://carillondath.jimbo.com>*

**Remise des prix**

A Rebaix, aux écoles communales, remise des prix suivie d'un repas.

**Contact:** *Isabelle Vanoycke 068/28.25.38*

**Sa 23 et di 24 juin**

**Fancy fair**

A Isières, aux écoles communales, organisation de la traditionnelle fancy fair de l'école.

**Contact:** *Kathleen Steelandt 068/28.20.23*

**Di 24 juin**

**Course cycliste**

A Ostiches, au départ du terrain de football, à partir de 15h, le Football Club d'Ostiches organise une course cycliste pour catégorie "Junior" avec le soutien de la Petite Reine Frasnoise. L'arrivée est prévue vers 17h30.

**Contact:** *Henri-Paul Quiévreux 068/28.10.20*

**Remise des prix**

A Ath, à l'Hôtel de ville, à 10h, remise officielle des diplômes aux lauréats de l'Académie de Musique.

**Contact:** *Jean-Pierre Jorion 068/84.14.37*

**Remise des prix**

A Ligne, aux écoles communales, à 11h30, remise des prix suivie du barbecue de fin d'année scolaire.

**Contact:** *068/25.04.60*

**Remise des prix**

A Arbre, aux écoles communales, à 10h15, remise des prix suivie du repas de fin d'année scolaire.

**Contact:** *068/28.16.88*

**Ma 26 juin**

**Don de sang**

A Rebaix, aux écoles communales, à partir de 16h, la Croix-Rouge de Belgique, section d'Ath, organise les dons de sang.

**Contact:** *Marie-Paule Augustiniak 068/55.19.91*

**Remise des prix**

A Ghislenghien, aux écoles communales, organisation de la remise des prix.

**Contact:** *Kathleen Steelandt 068/28.20.23*

**Remise des prix**

A Irchonwelz, aux écoles communales, à 18h30, remise des prix suivie du repas de fin d'année scolaire.

**Contact:** *068/28.51.42*

**Me 27 juin**

**Remise des prix**

Au Faubourg de Mons, aux écoles communales, à 17h30, remise des prix suivie du barbecue de fin d'année scolaire.

**Contact:** *068/84.01.89*

**Ve 29 juin**

**Remise des prix**

A Rebaix, aux écoles communales, à 17h30, remise des prix suivie du traditionnel barbecue de fin d'année scolaire.

**Contact:** *068/28.25.38*

**Sa 30 juin**

**Concert de carillon**

A Ath, du haut de la Tour Saint-Julien, de 16h30 à 17h30, concert de carillon donné dans le cadre du Festival international. Pour une écoute confortable, la Maison des Géants met des sièges gratuitement à disposition dans sa cour intérieure.

**Contact:** *068/26.51.70*  
*<http://carillondath.jimbo.com>*



# Kit Car sprl

**Chemin Malplaquet 2  
7822 Ghislenghien**

**Une seule adresse pour 4 services**

## Kit Car

**Carrosserie  
toutes marques  
agrée par les  
compagnies**



tél : 068/ 54 39 69  
www.kit-car.be

fax : 068/ 54 38 78  
kit.car@skynet.be

### Europcar



**CHOISISSEZ L'UTILITAIRE  
ADAPTÉ À VOS BESOINS**



Toute l'équipe de l'agence d'Ath  
est à votre service au 068 84 22 90

[www.europcar.be](http://www.europcar.be)



**GG**  
GlasGarage  
distribution

**GG**  
GlasGarage  
assistance

**Vitrages qu'on aime!**

www.glasgarage.be kit.car@skynet.be  
tél : 068/ 54 39 69 fax : 068/ 54 38 78

## Sortimo®

**Aménagements  
de véhicules  
professionnels**



tél : 068/ 54 39 69 fax : 068/ 54 38 78  
www.kit-car.be kit.car@skynet.be



# LES PRÉS DU ROY | La Lune

Route de Lessines - Prés du Roy | Ath

DCB vous présente le projet Les Prés du Roy comprenant 6 immeubles d'appartements de standing dans un cadre vert axé autour d'un plan d'eau et d'un parc ensoleillé.

**Les premiers appartements seront habitables début 2013.**



T 068-28 26 80



T 068-28 01 51

# Ets. Despretz

Route de Lessines 222

7822 Isières

Tél : 068/28.18.42



- ▶ **Chauffage**  
(agrée SOLTHERM et habilité GAZ)
- ▶ **Sanitaire**
- ▶ **Cuisines équipées**
- ▶ **Art de la table**
- ▶ **Décoration**
- ▶ **Electro-ménager**
- ▶ **Listes de cadeaux**

Magasin ouvert de 9H à 12H et de 13H30 à 18H30 (18H le samedi). Fermé le lundi.



## EVART H. Bijouterie-Joaillerie-Horlogerie

*Des marques réputées :*  
Evrart collection - Exel  
Trollbeads - Elisabeth Landeloos  
Gucci - Cerruti - Coté Mees  
Danish Design - Garonne  
Swatch - Flik-Flak (Hello Kitty)  
et bien d'autres encore...



Rue Haute 2-4-6 ATH

Tél. 068/28 32 77

evrart@skynet.be

## Pour être efficace, Peugeot vous donne tous les moyens.



VENEZ PROFITER DE NOS CONDITIONS EXCEPTIONNELLES SUR LES VÉHICULES UTILITAIRES  
PENDANT LES JOURS PRO PEUGEOT JUSQU'AU 31 MARS



PEUGEOT RECOMMANDE TOTAL  DONNONS PRIORITÉ À LA SÉCURITÉ.  
Offres soumises à conditions.

www.peugeotprofessional.be

**PEUGEOT ATH AUTOMOBILES**  
<http://vandecasteeleath.reseau.peugeot.be>

Chaussée de Bruxelles, 229  
7800 Ath  
Tél. 068 28 21 31

Lundi 12 mars 2012

# ABM NEWS



BREF

**1,90% + 0,45%**  
**I-PLUS Welcome**  
Une fiscalité  
avantageuse, une  
épargne disponible à  
tout moment.  
Réinventons  
le compte d'épargne!

... suite à une overdose ?

Le parquet de Liège a envoyé  
un magistrat légiste sur les lieux,  
pour déterminer la cause de  
ce décès définitif.

## ABM protège ce qui compte pour vous aux meilleures conditions du marché.

Demandez votre  
étude gratuite d'  
assurances Auto,  
RC, Incendie,  
"Packs" famille  
ou indépendants  
Réduction jusqu'à  
30 % possible !!

Achetez, construisez  
ou rénovez !

Grâce à un crédit  
adapté...

Réinventons  
le crédit !

Rive Gauche encore  
quelques appartements à  
vendre disponibles

... dans une camionnette  
accidentée

La conductrice était en état de  
choc, mais elle n'était pas bles-  
sée. La police a constaté que la  
camionnette contenait trois ton-  
nes de cuivre. Une enquête me-  
née en région liégeoise a per-

« www.grach.be »  
en vue de créer un groupement  
d'achat d'énergie verte. Amay,  
Geer, Malmedy, Pepinster, Plom-  
bières et Visé ont déjà fait de mé-



Christophe



Jennifer



Thierry



Marie



Olivier



Place de la Libération 12 - 7800 ATH - Tél Assurances 068/28 17 35 - Tél Banque 068/57 08 50  
www.abmulti.be - info@abmulti.be