



BULLETIN COMMUNAL

Décembre 2013
Trimestriel

131

DESTINATION



2014



Fêtons l'an neuf du 14 décembre au 3 janvier !

dhaene.be



Chemin des Skippes 67
7822 Ghislenghien
☎ (068) 25.03.25
Email info@dhaene.audi.be

Conditions spéciales

EcoPoêlePellet

16, Grand Place B-7800 Ath

0491/07 56 52

Email : contact@ecopoelepellet.be

**Vente & placement
poêles, inserts à pellets
ou à bois**

Ouvert du mardi au samedi de 10h à 18h



Fleur de vanille

Institut de beauté

Onglerie

Extension de cils

Épilations

Soin visage & corps

Soin mains & pieds

Rue de France 11, Ath

0494 / 98.52.99



SOMMAIRE

- p: 5 à 17 Travaux et environnement**
- Nouveau hall d'entrée pour le CPAS
 - Gros chantier pour l'église de Maffle
 - Pavage de la Grand-Place
 - Rue de Ghislenghien aux petits soins.
 - A Houtaing, le Pichou coule à nouveau
 - Projet d'activités citoyennes
 - Les travaux en bref
 - Ath commune Maya
 - Gestion des Bas Pré de la Dendre
 - Collecte des déchets
- p: 19 à 23 Economie et emploi**
- Colruyt investit dans un nouveau centre de distribution
 - Nouvelle unité pour Hôganäs et premier prix pour Floridienne
 - Nouveaux commerces
- p: 25 à 37 Dans ma ville**
- Appel à candidature: Conseil Consultatif Communal des Aînés
 - Commémorer 14-18 à Ath
 - 50e anniversaire du théâtre Saint-Denis
 - 30 ans pour Unicef Ath
 - Le dernier samedi, achetons les produits ici
 - Exploit de l'ASA: 112.352 culbutes-avant en 6 heures
 - La légende de la Climonade
 - Queue de Bœuf à la braderie
 - Festival musical de pâques à Ath
 - La Société Saint-Vincent fête ses 10 ans
 - Changement d'horaire des Services Population et Etat Civil
 - Noces d'or
- p: 39 à 65 Noël dans la cité**
- St Nicolas
 - Fêtes de fin d'année
- p: 67 à 73 Jeunesse, social et sécurité**
- La Normandie: un projet réussi
 - Iles de Paix en campagne
 - La Maison pour Tous
 - Infor Jeune Ath fête ses 10 ans
 - Les droits humains ont besoin de votre flamme
 - L'enquête de santé s'invite chez nous
 - Stages de carnaval
- p: 75 à 89 Tourisme, lecture et culture**
- Zone d'activités archéologiques
 - Reflets de Ducasse: Mosaïque colorée du folklore athois
 - Jacques Sondron à la bibliothèque Jean de la Fontaine
 - Les carrières de Maffle
 - La Maison culturelle d'Ath
- p: 91 à 97 Agenda**

LA VIE ATHOISE

BULLETIN COMMUNAL

35^{ème} année – Trimestriel – N° 131 –
Novembre 2013

Editeur responsable: Marc Duvivier

Service Communication:

Luc Van den Eynde, François Minet, Gaëtan Cordier

Ont collaboré à la réalisation de ce numéro

Florence Adam - Jean-Marc Barez - Nadine Berte - Florent Botte - Bernard Bricoux - Jean-Michel Cambron - Johnny Denoulet - Véronique Desmet - Xavier Dubois - Laurent Dubuisson - Marc Duvivier - Cécile Carlier - Tanguy Catoire - Séverine Hansart - Marc Lacman - Aurélie Lambert - Mathieu Mallet - Jérémie Pieters - Frédéric Rasse

Réalisation et mise en page

Fred Cobaux / Kathy Lecocq
Avenue Jouret, 39 - 7800 Ath
0475/86.45.95 - 068/84.24.75

Réservation d'espaces publicitaires:

Luc Wautié - 0475/51.49.74

Photos

Dominique Dupont (Nord Eclair) - François Minet - Jocelyn Flament (Office du Tourisme) - Luc Van den Eynde

Pour recevoir La Vie Athoise

La Vie Athoise sort habituellement 4 numéros par an: mi-mars, mi-juin, mi-septembre et fin novembre.

- Elle est distribuée gratuitement dans toutes les habitations de l'entité.
- Des exemplaires gratuits sont disponibles à l'Office du Tourisme et à l'Administration communale d'Ath.
- Les amies et amis d'Ath qui n'habitent pas l'entité, peuvent s'abonner aux dix prochains numéros de La Vie Athoise. Il suffit de verser 10€ au compte 091-0003570-10 de l'Administration communale de et à 7800 Ath, en indiquant lisiblement et complètement son nom et son adresse, et en mentionnant: "Abonnement à La Vie Athoise". Si le paiement est fait pour un tiers, il y a lieu de le communiquer très clairement.
- La Vie Athoise est également accessible sur le site Internet de la Ville d'Ath: www.ath.be

Pour publier vos communiqués dans LA VIE ATHOISE

Le prochain numéro de La Vie Athoise sortira mi-mars.

- Les associations peuvent nous faire parvenir l'annonce de leurs activités publiques qui se dérouleront entre mi-mars et fin juin 2014. Nous les publierons gratuitement.
- Les indépendants, chefs d'entreprises et commerçants peuvent nous communiquer la création ou l'extension de leur établissement local. C'est également avec plaisir que nous répercuterons gracieusement ce type d'information.

Les manuscrits et photos ne sont pas rendus.

Contact: 068/26.92.86 ou vie.athoise@ath.be

Envoyez-nous vos informations pour le 6 février au plus tard.

Regifo
Edition

Ce bulletin est réalisé par la sprl REGIFO Edition
rue St-Roch 59 — Fosses-la-Ville

Nous remercions les annonceurs pour leur collaboration à la parution de ce trimestriel. Nous nous excusons auprès de ceux qui n'auraient pas été contactés. Si vous souhaitez paraître dans le prochain numéro, contactez-nous au 071/74.01.37 ou faxez au 071/71.15.76.

Votre conseiller en communication, Mr Luc Wautié - Gsm 0475/51.49.74 - se fera un plaisir de vous rencontrer.
regifo@skynet.be

DLM SERVICES

CENTRALE DU PNEU DEPUIS 1994

Entretien et réparation de véhicule du groupe VAG
Véhicules d'occasion avec carnet d'entretien complet
Garantie complète d'un an pièces et main d'oeuvre
Géométrie 3D avec matériel de dernière génération
Vos pneus hiver au meilleur prix - Gardiennage

DLM SERVICES

SPÉCIALISTE VW - AUDI
OCCASIONS - ENTRETIEN

RUE DES PRÉS DU ROY, 9
B - 7800 ATH
+ 32(0) 68 45 57 26

dlmservices@hotmail.com
www.dlmservices.be

VENTE ET LOCATION DE MATÉRIEL MÉDICAL



Relax releveur
à partir de **595 €**

Lit médicalisé complet
à partir de **850 €**



LANGES POUR ADULTES
HYGIÈNE CORPORELLE
BAS DE CONTENTION
MATÉRIEL INFIRMIER
DEVIS AWIPH
TENSIOMÈTRES
GLUCOMÈTRES
PANSEMENTS
AÉROSOLS

Rue d'Houtaing 27 **Tél 068 64 60 45** 7812 HOUTAING (ATH)
— Magasin ouvert du lundi au vendredi de 8h30 à 18h00 et le samedi de 9h30 à 12h00 —

LIVRAISON À DOMICILE - LOCATION VENTE

GROUPE HABITAT SPRL

De... Construction

A... Peinture Décoration

Tél : 068/28 44 24

Magasin: 24 Rue D'Enghien ATH

www.peinture-groupe-habitat.com

TRAVAUX

Nouveau hall d'entrée pour le CPAS



Le CPAS est une institution souvent méconnue, ce qui fait que parfois on hésite à en franchir le seuil. Il compte 291 agents chargés d'assurer à chacun de vivre dans la dignité, de la crèche au home. Il est l'ultime filet de secours contre la précarité.

En matière d'investissements, le cpas accorde la priorité au respect des normes, à l'entretien du patrimoine et au confort des résidents.

Le bâtiment abritant le hall d'entrée a été inauguré en mai 1960, soit il y a 53 ans. Le reconditionnement de cet espace d'accueil n'est donc pas une dépense de prestige mais une nécessité pour respecter toute une série de normes, améliorer la performance énergétique, réduire les frais d'éclairage, ou encore faciliter l'accessibilité pour les personnes à mobilité réduite.



Le projet actuel était dans les cartons depuis 2007. C'est en juillet 2009 que le Conseil de l'Action sociale l'a approuvé.

En septembre 2010, Madame la ministre, Eliane Tillieux a annoncé que cet aménagement pouvait être subsidié. Ath a donc



reçu près de 255.000€ pour ces travaux qui ont été confiés à des entreprises de la région, et dont le coût total avoisine les 435.000€.

Sous la houlette du Bureau d'architecture Holoffe-Vermeersch, du bureau d'études Greisch, et de Monsieur Ghidetti pour la coordination des travaux, pas moins de 11 entreprises sont intervenues pour aboutir au résultat d'aujourd'hui.

La SA Favier de Pecq, Les Ets Dupont Olivier (électricité) de Tournai, La firme Celsius (chauffage) de Tournai, Le Renouveau de Grosage, Monsieur Christophe Vanderheeren (menuiserie) de Leuze, Les Ets Louviaux d'Estinne au Val, Les Ets Novapaint de Jemappes, L'entreprise de Menuiserie DeVleeschauwer de Ladeuze, La firme Tyco de Drogenbos (pour la centrale incendie), New Store de Maisières, Les Ets Pirson de Ath et les Ets Berhin de Jambes (pour le mobilier).

Le hall d'entrée a été inauguré le 20 septembre dernier par M. Christophe Degand, Président du Conseil de l'Action sociale, M. le Bourgmestre, Marc Duvivier, et le représentant de Mme la Ministre.



TRAVAUX

Gros chantier pour l'église de Maffle

Nous l'annonçons dans le numéro précédent, le clocher de l'église de Maffle était en piteuse posture et nécessitait des nombreux soins tant extérieurs qu'intérieurs.

Voici les principaux travaux qui ont été et vont être réalisés:

- Renforcement de structure de la charpente du clocher;
- Remplacement des pièces en chêne pourries ou dégradées;
- Réparation de sommiers à l'aide de résine et renfort par des tiges époxy (ou en acier);
- Consolidation des nœuds de charpente;
- Remplacement de chevrons dégradés et des sablières de la toiture;
- Remplacement du plancher du niveau des cloches;
- Réalisation d'un nouveau plancher au niveau de la 1^{ère} enrayure;
- Renforcement des maçonneries intérieures.



Quelques interventions à l'abattoir

L'abattoir fera l'objet de plusieurs interventions dans le but d'en augmenter toujours la qualité. Concernant le système de récolte des eaux de la chaîne d'abattage, les caniveaux existants seront démontés et remplacés. Il en ira de même pour les revêtements entourant ces derniers et les joints.

Les coffrets électriques feront également l'objet de soins quand nécessaire, tout comme le dégrilleur. Les deux systèmes de pesée (pour les animaux vivants et pour les carcasses) seront également remis à neuf.



Pavage de la Grand-Place



Quelques semaines après la ducasse a commencé le grand chantier du repavage complet de la Grand-Place. Cette opération dont la première phase (une moitié de la Place) a été terminée fin octobre, comprend le démontage, le stockage des pavés, la repose, le scellement et le temps de séchage.

Lors de la première phase, il a été constaté divers défauts d'installation des luminaires de sol.

Ces travaux nous permettent donc d'entretenir et remettre en état tous ces appareils et en profiter pour adapter la source lumineuse beaucoup moins énergivore.

Ce n'est plus qu'une question de jours avant que la Place ne soit à nouveau totalement accessible.

Rue de Ghislenghien aux petits soins



Pour rappel, le projet consistait en une remise en état de la voirie afin d'éviter les secousses, vibrations et bruits au passage du charroi lourd.

La voirie en béton a été remise à nu, et comme elle ne présentait aucun défaut majeur (au niveau des joints en particulier – pas de signe de battement des dalles) il a été décidé de la laisser tout en réparant bien sûr les quelques dalles défectueuses.

Dans le cadre du chantier et afin de faciliter l'accès des riverains à leur garage, toutes les bordures devant les entrées ont été abaissées.

L'entreprise installera (après essais et simulations) des barrières aux deux entrées de la rue de Ghislenghien. Ces dispositifs ont pour but de réduire la vitesse dans la rue.

A Houtaing, le Pichou coule à nouveau



Début septembre, l'équipe voirie de Michel Verleyen, a procédé à une réparation importante des conduites d'alimentation d'eau de source de la fontaine "le pichou" à Houtaing, dans le pré d'un agriculteur.

Les conduites en céramique grés ont été écrasées par le passage d'un convoi agricole; ces conduites ont été remplacées sur une distance de +/-15 à 20m par des conduites d'alimentation d'eau en épais PVC. La remise en service de l'eau a été réalisée le 6 septembre.

Projet d'activités citoyennes

En 2012, l'AWIPH (Agence Wallonne pour l'Intégration des Personnes Handicapées) a lancé un appel à projets nommé "Activités citoyennes".

A travers cet appel, l'objectif de l'AWIPH est de soutenir la mise en place de projets organisant une ou plusieurs activités à vocation citoyenne et non professionnelle.

Le projet sur Ath se nomme GMAC – Groupe Mobile d'Activités Citoyennes. Il se déroule en partenariat avec le Service Espaces verts de la Ville d'Ath.

Le GMAC est un groupe de volontaires composé de personnes porteuses d'une déficience intellectuelle légère/modérée désireuses de s'investir de façon adaptée dans l'accomplissement de tâches manuelles programmées au sein du service Espaces verts de la Ville d'Ath, partenaire du projet.

Depuis le mois de Juin, ils ont notamment préparé les toutes boîtes invitant à la réduction des déchets en y intégrant le sac poubelle.

Laurence, Benjamin, Gaël, Sébastien, François, John et Philippe sont concentrés afin de ne pas agraffer les sacs poubelles, ce qui les aurait déchirés lors de l'ouverture des flyers.

Le groupe s'est par exemple également chargé de l'entretien des pieds d'arbres et des massifs de rosiers Rue Fernand Felu, Rue des Sorbiers et Avenue de la Roselle.

Un nouvel escalier et une porte coupe-feu à la MCA



Différents travaux de maintenance seront réalisés dans le bâtiment "Le Palace". Ces interventions concernent l'amélioration de l'acoustique ainsi que des vérifications et des modifications des portes coupe-feu.

A l'extérieur du bâtiment, la toiture plate sera nettoyée complètement. Un nouvel escalier métallique remplacera l'escalier en bois existant; il permettra un meilleur accès au quai de déchargement.

Au cinéma, une partie du faux plafond jouxtant le local de projection doit être remplacé.

Au Château Burbant, différents travaux d'étanchéité des toitures seront réalisés; certaines descentes d'eau seront refixées.

Enfin, une nouvelle porte coupe-feu sera installée entre la taverne et les bureaux.



Le comité des parents de l'école de Villers-Saint-Amand excelle par son dynamisme



Prenez une chouette école de village, des parents motivés et une grande envie de bouger. Assemblez le tout et ça donne un comité de parents dynamique. Sous la menace de la fermeture de l'école maternelle de Villers-Saint-Amand en mars 2013, une solidarité et dynamique forte entre les parents et l'équipe enseignante est apparue. Le noyau dur de ce futur comité était né.

Concrètement, cette dynamique a entraîné un repas supplémentaire organisé en avril dernier, suivi de la traditionnelle fancy-fair le premier week-end de juin.

Les fonds récoltés durant ces deux manifestations ont notamment permis au comité des parents, durant l'été dernier, d'entre-

prendre des travaux de peinture dans la classe et de donner un gros coup de pinceau sur les portes d'entrée de la cour de l'école, en étroite concertation avec l'équipe enseignante et les autorités communales.

Par ailleurs, un nouveau panneau d'affichage a également pu être confectionné et est désormais fièrement accroché sur la façade de l'école. Ce nouvel univers coloré ravit tant les enseignantes que les parents et les enfants.

L'engouement des parents et de l'équipe enseignante a également permis l'organisation d'une marche Halloween entre l'école de Villers-Saint-Amand et l'école de Ligne, ponctuée d'animations, et suivie d'un repas "boulettes sanglantes" qui s'est déroulé dans les locaux de l'école de Ligne, prêtés pour l'occasion. Une grande première à succès au vu du nombre de retours positifs!

Ces fêtes permettent non seulement de passer un moment agréable et convivial ensemble, mais aussi et surtout de récolter des fonds pour améliorer le quotidien des enfants dans l'école.

Pour rappel, l'école de Villers-Saint-Amand est constituée de la maison des petits Marmousets de 18 mois à 2,5 ans et de l'école maternelle des Marmousets jusqu'en 3^{ème} maternelle.

L'équipe enseignante donne à l'enfant le goût d'apprendre et lui permet de s'épanouir dans ses spécificités, de se surpasser, de renforcer son estime de lui, de l'aider à contrôler ses émotions, etc.

Si vous désirez rencontrer l'équipe éducative et le comité des parents, c'est avec plaisir qu'ils se tiennent à votre entière disposition pour tout complément d'information.

DOMINIQUE DELFOSSE

Esplanade 11 - 7800 ATH
Tél : 068/28 26 80
Fax: 068/28 75 76
E-mail :
pascale@athimmo.be
www.athimmo.be







DOMINIQUE DELFOSSE

**Vous et moi
on se comprend,
on se connaît!**

Vente, achat et location de biens immobiliers

Coup de pinceau sur les bouches incendie

Les ouvriers communaux, ici à Houtaing, parcourent l'entité afin d'augmenter la visibilité des bouches d'incendie. De nouvelles plaques "H" sont apposées et les arrivées d'eau sont colorées en bleu.



Les cimetières ne sont pas oubliés

Certains cimetières ont été ou seront équipés en nouveaux bacs de collecte des déchets. C'est par exemple le cas à Ormeignies.



A l'occasion de la Toussaint, les fossoyeurs et leurs collègues des services techniques communaux ont mis un point d'honneur à ce que les cimetières soient dans un état impeccable pour accueillir les proches des défunts.



Préparés au mieux pour affronter l'hiver

Une grande opération de curage des fossés, d'écrêtage du bord des routes et des nettoyages des buses placées aux entrées des champs a été menée avant l'hiver. Ces photos ont été prises à Mainvault.



En bref! (suite)

Installation du chauffage à air chaud en cours à l'église de Ligne



Le ramassage des feuilles, une tâche ardue mais nécessaire

Les feuilles sont tombées tardivement, et comme chaque année, de nombreux hommes ont été mobilisés pour dégager les voiries, trottoirs et bouches d'égout.



A Lanquesaint et Ghislenghien, les salles prennent des couleurs

Les peintres des services techniques communaux n'ont pas été en reste ces dernières semaines puisqu'ils ont embelli les salles de Ghislenghien et Lanquesaint. Un coup de pinceau bienvenu pour les égayer un peu plus.

Une excellente nouvelle pour le secteur associatif de ces deux villages.



Les travaux de pavage s'achèvent du côté de la rue de Dendre



Coup d'œil sur le Drive-in DécoCado

ou comment offrir malin !



Sur plus de 800 m², vous découvrirez des **collections déco**, cuisine, petit mobilier, accessoires pour le vin. Mais aussi un vaste choix en **épicerie fine** (pâtés, confits, foies gras, huiles d'olives, vinaigres, cassoulet, tapenades, confitures, sirops, bonbons aromatisés, piment d'espelette, moutardes, miels, pralines, massepain, biscuits salés ou sucrés), **des fromages** (de chez Moinette, ferme Fourdin à Mainvault, Théa à Thoricourt), **des saucissons** (Jacquet de Basècles, ...), **des apéritifs, alcools, vins et bières** (verre assorti à chaque bière), ...



Drivelin
Des Primevères
**DECO
&
CADO**

© www.orangebleu.be

1, Zoning des Primevères - Ath - 068 28 77 77 - www.drink-primeveres.be - Ouvert le lundi de 14h à 18h30, du mardi au samedi de 9h à 18h30, dimanche de 9h00 à 12h00.

Outlet Textile

La douceur à prix coton

Notre webshop:

WWW.OUTLETTEXTILE.BE

Linge de maison:
Tout pour la cuisine, la table,
le lit et la salle de bain.

 Outlet Textile reste accessible
durant les travaux routiers

Nouvel horaire: ouvert du mardi au samedi de 9 à 18h

Chemin Preuscamps 8 | 7822 Meslin-l'Éveque | 0496/23 82 91

PAS D'IDÉE POUR VOS REPAS DE FÊTES?

Bruno Degand
Boucherie - Charcuterie - Traiteur

DÉCOUVREZ NOTRE MENU SPÉCIAL FÊTES 2013/2014:

DES PLATS VARIÉS, DES VIANDES FRAÎCHES, DES BUFFETS, ...
TOUT CE DONT VOUS AVEZ BESOIN POUR PASSER DES FÊTES INOUBLIABLES ET SANS SOUCIS!
(folders disponibles en magasin et sur notre site web)

*L'envie de faire de vos repas de fêtes
des instants gourmands*



Bruno Degand c'est aussi...

Plats démocratiques pour votre école, club ou association, renseignez-vous!

SERVICE TRAITEUR: Mises en bouche • Potages • Entrées froides ou chaudes

Plats consistants • Plateaux de fromages, ...

BUFFETS FROIDS: Charcuterie • Poissons • Crudités

Cochon • Jambon • Agneau à la broche: Du plus bel effet pour vos réception!

Barbecue: toutes viandes et crudités

Sandwiches • Pains-surprise • Sandwiches avec mini-brochettes de fruits et légumes

Cocktail dînatoire • Walking dinner

Ouvert tous les jours, même le dimanche matin

Rue de la Brasserie, 55 • 7812 Ligne • T: +32(0)68 28 27 48 • F: +32(0)68 28 27 78

bruno.degand@belgacom.net • www.brunodegand.be

ENVIRONNEMENT

Ath commune Maya: Beau succès pour la semaine de l'abeille

En octobre dernier se déroulait la semaine de l'abeille. Cette organisation a rencontré un vif succès, avec en point d'orgue le colloque "La disparition des abeilles", une initiative de Apis asbl en partenariat avec la Haute Ecole Provinciale de Hainaut Condorcet.



L'Espace gallo-romain a profité de l'événement pour faire découvrir le monde incroyable de l'abeille durant l'Antiquité! Nos ancêtres gallo-romains étaient très friands de miel et connaissaient déjà les techniques et l'art de l'apiculture!

Faites un bond dans le passé et goûtez des spécialités culinaires antiques à base de miel (galettes, pain d'épices, etc...) au travers de quelques exemples!

Pignons de pin au miel

Galien au II^{ème} siècle recommande de faire frire les pignons de pin dans le miel, il s'agit d'une recette contre la toux.



Pâte d'amande au miel

Le Byzantin Anthime, dans *De observatione ciborum* (qui est un recueil de conseils alimentaires destiné au roi des Francs Thierry I^{er} et souvent considéré comme le premier livre de recettes français) nous donne la première recette du massepain en mélangeant des amandes pilées à du miel.

Sauce pour accompagner une grillade de bœuf

Pour 4 personnes

- 1 cuiller à café de poivre
- Quelques brins de persil hachés menu
- 1 pincée de céleri en poudre
- 1 pincée de cumin
- 1 pincée d'origan
- 2 oignons émincés
- 1 poignée de raisins secs
- 1 cuiller à café de miel
- 1 cuiller à café de vinaigre
- 1 demi-verre de vin rouge ordinaire
- 1 cuiller à café de garum
- 1 cuiller à soupe d'huile d'olive
- 1 demi-verre de vin cuit (defrutum)

Préparez un assaisonnement avec du poivre, de la livèche, des graines de céleri, du cumin, de l'origan, de l'oignon sec, des raisins secs, du miel, du vinaigre, du vin, du garum, de l'huile et du defrutum.

("A table avec César, 120 recettes romaines mises au goût du jour" Pierre Drachline et Claude Petit-Castelli. Ed. Sand)

Bene sapiat!

Bon appétit!

Economisez 300€ par an sans perte de confort!



Economisez l'énergie pour préserver la planète... et votre portefeuille!

Parce qu'il faut réduire les émissions de gaz à effet de serre responsables des changements climatiques, parce que le gaz, le mazout et l'électricité sont de plus en plus chers, nous avons tout intérêt à réduire notre consommation d'énergie.

Une démarche utile et rentable mais... par où commencer? L'Energy Challenge vous propose de franchir le pas en groupe, de manière ludique et avec la perspective de gagner de superbes vélos électriques.

Jusqu'au 31 janvier 2014, des équipes de minimum cinq ménages (parents, amis, voisins, collègues...) constituées en Wallonie et à Bruxelles, feront la chasse au gaspi. Chaque équipe sera menée par un capitaine et des coaches en énergie leur dispenseront conseils avisés et astuces faciles.

Objectif: une réduction maximale des consommations d'énergie pour un coût minimal... et sans perte de confort!

Vous souhaitez en savoir plus? Vous avez envie de relever le défi?

Rendez-vous sur:

www.energychallenge.be ou
téléphonez au 081/73.07.30

Gestion des Bas Prés de la Dendre

Depuis le mois d'avril, sous l'impulsion de Christophe Bauffe, professeur à la Haute Ecole Condorcet, responsable de la cellule Forêt-Nature de l'asbl Carah et membre de l'asbl Ardenne et Gaume, un second souffle est donné aux Bas Prés de la Dendre.

Les Bas Prés de la Dendre, un site naturel offrant un potentiel biologique remarquable!

Située à Ath le long de la rive droite de la Dendre canalisée, cette réserve naturelle fut inaugurée en juin 2000 par l'asbl Choc Nature en collaboration avec Ardenne et Gaume et la Ville d'Ath.

Le site présente de nombreux faciès: mégaphorbiaie, magnocaricaie, roselière sèche, roselière humide, saulaie à saules blancs et deux étangs...

La mégaphorbiaie est un milieu humide ouvert composé de grandes plantes herbacées. On y retrouve notamment la reine-des-prés, le circe maraîcher, l'eupatoire chanvrine, la grand prêle,...

La magnocaricaie est quant à elle composée de Carex sp., massettes, roseaux, iris des marais...

Une belle découverte...

Plante rare et très discrète, une petite population de gesse de Nissole (*Lathyrus nissolia* L.) fut observée le long des berges de la Dendre ainsi qu'aux abords de l'observatoire des Bas Prés. Espèce annuelle, elle se confond avec la végétation environnante et, seule sa floraison et une prospection attentive permettent de l'identifier.

Elle se caractérise par des tiges anguleuses et non grimpantes ainsi que des feuilles lancéolées. Après floraison, les petites fleurs roses (1 cm), portées par de longs pédoncules, laissent place à de longues gousses étroites (6 cm). La population de gesse de nissole ayant reculé ces dernières décennies, la plante est aujourd'hui menacée d'extinction (Annexe VI de la Loi sur la conservation de la nature).

Afin de permettre sa fructification, un fauchage tardif aux abords de la réserve fut accepté et réalisé par la Direction des Voies Hydrauliques (DGO2) du SPW.



Plusieurs journées de gestion

En avril, deux journées de gestion ont été menées. Celles-ci ont permis de réaliser une brise-vue sur la berge située entre le Ravel et l'étang, évitant ainsi toute nuisance vis-à-vis de l'avifaune présente sur le plan d'eau, ainsi que la taille de deux saules têtards présents dans la mégaphorbiaie.

En août, ce ne sont pas moins de 13 personnes qui ont œuvré durant 2 jours à redynamiser les Bas Prés de la Dendre.

Suite au fauchage tardif mené par la Direction des Voies Hydrauliques, le ramassage des rémanents fut réalisé sur près d'un kilomètre en vue de favoriser l'expansion de la gesse de Nissole.

Un tiers de la mégaphorbiaie et de la magnocaricaie a été géré. L'assèchement de ces deux zones oblige une gestion drastique et une exportation des broyats.

La mise en lumière du premier étang fut réalisée par l'abattage d'une dizaine de saules refermant alors le milieu.

Les produits de fauche ont pu être exportés grâce à la collaboration du service espaces verts de la Ville d'Ath qui a ouvert les portes de sa zone de stockage des déchets verts.

Le broyage d'une partie de la roselière a permis d'entrevoir la charge de travail colossale qu'il reste encore à entreprendre.

Les travaux de débroussaillage ont permis une meilleure accessibilité au site qui avait alors tendance à se refermer. Suite à l'exploration du milieu, il faut malheureusement noter la présence de deux plantes invasives, la renouée du Japon et sur une petite zone, la Bidens frondosa. Cette dernière pourra être facilement gérée par des actions répétées d'arrachage. La balsa mine de l'Himalaya présente sur les berges de la Dendre, fut également arrachée.

Ces nombreux travaux ont pu être réalisés grâce à la participation et à la collaboration des bénévoles, de Choc Nature, d'Ardenne et Gaume, de la Ville d'Ath, des Voies Hydrauliques de Tournai (DGO2), des membres du Carah et du Contrat rivière Dendre.

Prochainement, de nouvelles journées de gestion seront programmées. Les dates seront communiquées via la page Actualités du site internet du contrat rivière. N'hésitez pas à venir nous rejoindre... Celles-ci se terminent toujours dans la plus grande convivialité.

AVIS D'ENQUÊTE PUBLIQUE

Modification du Programme de Gestion Durable de l'Azote en Agriculture

Le Bourgmestre, à la demande du Service public de Wallonie, Département de l'Environnement et de l'Eau, conformément aux dispositions du livre 1^{er} du Code de l'Environnement, porte à la connaissance de la population, l'ouverture d'une enquête publique relative au programme susmentionné (catégorie A.2) dont l'auteur est le Gouvernement wallon.

Le dossier et le rapport d'Evaluation Stratégique Environnementale y relatif peuvent être consultés à l'Administration communale à partir du 6 novembre 2013.

Le dossier peut être consulté à l'Administration communale à partir de la date d'ouverture jusqu'à la date de clôture de l'enquête publique, chaque jour ouvrable pendant les heures de service (de 8h à 12h et de 13h

à 17h) ainsi que le jeudi jusque 20h. Il est également consultable via l'adresse <http://agriculture.wallonie.be/pgda>.

Lorsque la consultation a lieu un jour ouvrable après 17h, la personne souhaitant consulter le dossier doit prendre rendez-vous au plus tard 24 heures à l'avance auprès de Mme Véronique Desmet, Conseillère en Environnement au 068/26.91.37.

Tout intéressé peut formuler ses observations écrites ou orales auprès de l'Administration communale dans le délai mentionné ci-dessus, jusqu'à la clôture de l'enquête. Les réclamations et observations verbales sont recueillies sur rendez-vous par la Conseillère en Environnement ou, à défaut, par l'agent communal délégué à cet effet.

Tout intéressé peut obtenir des explications techniques sur le projet auprès:

- Du Département de l'Environnement et de l'Eau du Service public de Wallonie au 081/33.63.37
- De la Conseillère en Environnement au 068/26.91.37 ou à défaut, du Collège communal ou de l'agent communal délégué à cet effet.

Le Gouvernement wallon est l'autorité compétente pour statuer sur ce dossier.

Ath, le 31 Octobre 2013

Le Directeur général, Bruno BOËL

Le Bourgmestre, Marc DUVIVIER

Date d'affichage de l'avis d'enquête publique	Date d'ouverture de l'enquête publique	Lieu, date et heure de clôture de l'enquête publique	Les observations écrites peuvent être envoyées au
31/10/2013	06/11/2013	Administration communale Rue de Pintamont 54 7800 Ath Le 20/12/2013 à 11h	Collège communal Rue de Pintamont 54 7800 Ath

SOCIÉTÉ HOVÉMONE

Rue Trieu de Wazon, 17
7520 TEMPLEUVE (Belgique)
+32 475 60 65 82
+32 475 28 17 91

www.veranda-hovemone.be
hovemone@skynet.be

Interview dans Elle Déco de septembre

Contactez-nous pour un devis gratuit!

La véranda habitable de vos rêves

Kit Car sprl

**Chemin Malplaquet 2
7822 Ghislenghien**

Une seule adresse pour 3 services

Kit Car



**Carrosserie
toutes marques
agrée par les
compagnies**



tél : 068/ 54 39 69
www.kit-car.be

fax : 068/ 54 38 78
kit.car@skynet.be

Sortimo®

**Aménagements
de véhicules
professionnels**



Europcar

moving your way

Location véhicules et utilitaires

10 % de réduction

Présentez ce coupon
lors de votre prochaine location
dans votre agence de Ath.

Chemin Malplaquet,2
7822 Ghislenghien
☎ 068/84.22.90
ath@europcar.com

Ramassage des emballages PMC (sacs bleus)

Collecte en porte-à-porte, toutes les 2 semaines, et/ou dépôt volontaire au parc à conteneurs. Regroupez ensemble dans le sac bleu PMC:

1. Les bouteilles et flacons en plastique utilisés pour la cuisine (produits d'entretien et d'alimentation);
2. Les emballages métalliques (canettes, boîtes de conserve, aérosols, plats et ravers en aluminium, boîtes et bidons, couvercles et bouchons à visser en métal, capsules et couvercles de bocaux et bouteilles);
3. Les cartons à boissons pour produits liquides alimentaires (lait, jus de fruits, etc.), propres et aplatis.
4. Les sacs bleus, spécifiques pour le tri de vos emballages PMC sont obligatoires. Ils sont disponibles dans différents magasins de la commune affichant l'autocollant "SACS PMC EN VENTE ICI". Il est procédé à un contrôle du contenu des sacs bleus PMC.

Dans votre intérêt, n'y mettez rien d'autre que ce qui est autorisé.

ZONE A

Centre, Faubourg de Mons, Faubourg de Tournai, Faubourg de Bruxelles:

4 décembre, 18 décembre, 4 janvier, 15 janvier, 29 janvier, 12 février, 26 février, 12 mars, 26 mars.

ZONE B

Irchonwelz, Villers-Saint-Amand, Ormeignies, Ligne, Moulbaix, Villers-Notre-Dame:

11 décembre, Samedi 28 décembre, 8 janvier, 22 janvier, 5 février, 19 février, 5 mars, 19 mars.

ZONE C

Ghislenghien, Meslin-l'Évêque, Lanquesaint, Gibecq:

12 décembre, 26 décembre, 9 janvier, 23 janvier, 6 février, 20 février, 6 mars, 20 mars.

ZONE D

Houtaing, Mainvault, Ostiches, Bouvignies:

5 décembre, 19 décembre, 2 janvier, 16 janvier, 30 janvier, 13 février, 27 février, 13 mars, 27 mars.

ZONE E

Rebaix, Isières, Maffle, Arbre:

13 décembre, 27 décembre, 10 janvier, 24 janvier, 7 février, 21 février, 7 mars, 21 mars.



Ramassage des papiers-cartons

Collecte en porte-à-porte, toutes les 4 semaines, et/ou dépôt volontaire au parc à conteneurs.

Rassemblez les papiers-cartons (emballages en papier et en carton, sacs en papier, boîtes en carton, magazines et journaux, dépliants publicitaires, livres, annuaires, papier ordinateur, papier machine à écrire) secs et propres, dans des caisses en carton ou en paquets bien ficelés à front de voirie. Maximum 15kg par conditionnement. Aucun sac en plastique ne peut être utilisé pour cette collecte.

Les collectes des déchets commencent dès 6h du matin dans certaines rues! Dans ces cas, il est conseillé de sortir les sacs la veille au soir à partir de 20h.

Remplacement des tournées immondices tombant un jour férié

Ramassage des encombrants

DATES	VILLAGES	
25/12/2013	Meslin (Esquinterie), Ponchau, Gibecq, Lanquesaint, Bouvignies	reporté au jeudi 26/12/2013
01/01/2014	Meslin (Esquinterie), Ponchau, Gibecq, Lanquesaint, Bouvignies	reporté au jeudi 02/01/2014

Centre-ville	5 mars
Fbg de Tournai	12 mars
Fbg de Bruxelles	19 mars
Fbg de Mons partie 1	26 mars
Fbg de Mons partie 2	2 avril
Mainvault	9 avril
Ostiches	16 avril
Maffle	7 mai
Arbre	14 mai
Villers-St-Amand et Moulbaix	21 mai
Villers-Notre-Dame et Irchonwelz	4 juin
Bouvignies	18 juin
Rebaix	25 juin

ZONE 1

Ath Centre, Grand-Place, Faubourg de Mons:

24 décembre, 21 janvier, 18 février, 18 mars.

ZONE 2

Maffle, Arbre, Meslin-l'Évêque, Ghislenghien, Gibecq: 26 décembre, 23 janvier, 20 février, 20 mars.

ZONE 3

Ligne, Houtaing, Mainvault, Ostiches:

23 décembre, 20 janvier, 17 février, 17 mars.

ZONE 4

Faubourgs de Tournai et de Bruxelles, Bouvignies, Rebaix, Lanquesaint, Isières:

20 décembre, 17 janvier, 14 février, 14 mars.

ZONE 5

Villers-Saint-Amand et Notre-Dame, Irchonwelz, Moulbaix, Ormeignies:

26 décembre, 23 janvier, 20 février, 20 mars.

STORE 2000

Stores de protection solaire intérieurs et extérieurs - Volets roulants - Portes sectionnelles - Toiles tendues modulables - Pergolas



Conditions spéciales

sur :

Pergolas - Volets - Stores bannes - Zebra - Vénitiens - Enrouleurs ST 2000



Rue d'Ath, 74 7950 CHIEVRES **068/338 333 - 0475/740 428 - 0497/146 198**

BOSE
Better sound through research

reddot design award
best of the best

**OUVERT LES
DIMANCHES
15 ET 22
DECEMBRE**

**Chez
Bose, nous
N'APPELONS PAS
cela une TV.**

NOUVEAU Système audiovisuel Bose® VideoWave II.
Une image haute définition. Un son home cinéma. Aucune enceinte visible.

www.sonetimages.be

Miele

W1 & T1

LA NOUVELLE RÉFÉRENCE EN LAVAGE ET SÉCHAGE



**Aspirateur
gratuit**
à l'achat d'un
lave-linge et un
sèche-linge avec
un tambour
SoftCare

Action valable du 1^{er} octobre au 31 décembre 2013.
Demandez votre revendeur Miele pour plus d'informations.

SELEXION®

IL Y A ENCORE DES HOMMES DE METIER

SON ET IMAGES

Chaussée de Tournai 32 - 7800 ATH - 068/28 23 08

ÉCONOMIE ET EMPLOI

Colruyt investit dans un nouveau centre de distribution à Ollignies



Colruyt a investi 79 millions d'euros dans ce projet, soutenu par la Région Wallonne.

Le centre, d'une superficie d'environ 30.000 m², aura une capacité de stockage de 28.000 palettes et pourra traiter environ 200.000 commandes par jour. Il sera dédié à la réception, l'entreposage et l'expédition vers les magasins Colruyt des boissons, des snacks et du papier jetable (w-c, essuie-tout, serviettes). La mise en activité devrait avoir lieu en février 2015 et devrait créer dans un premier temps environ 350 emplois, qui viendront s'ajouter aux 2.500 collaborateurs que compte déjà le groupe Colruyt dans le Hainaut.

Ce 10 septembre, le groupe Colruyt inaugurerait le chantier de son futur centre de distribution, situé le long de l'A8-E429 à hauteur d'Ollignies et donc à proximité de son autre centre, situé à Ghislenghien,

en présence de Rudy Demotte, Ministre-Président wallon, et des représentants de Jean-Claude Marcourt, Vice-Président wallon et Ministre de l'Economie, et de Philippe Henry, Ministre de l'Environnement.

Le site d'Ollignies sera équipé d'un centre de retour qui permettra le triage et le traitement des déchets provenant des magasins mais il disposera aussi de ses propres ateliers techniques pour la réparation et l'entretien des machines et du matériel roulant.

Nouvelle unité pour Höganäs et premier prix pour Floridienne

En septembre, la société Höganäs, spécialisée dans la fabrication des poudres métalliques et des alliages spéciaux destinés au secteur automobile et à l'industrie, a inauguré un nouveau bâtiment.

Cette nouvelle unité de production, qui a coûté 1,5 million d'euros, sera consacrée aux pâtes de brasage. "Ce sont des produits à haute valeur ajoutée, à base de poudres fabriquées à Ath et de liants organiques." explique Vincent Rasneur, Directeur de Höganäs Belgium.

Cette nouvelle unité est donc d'ores et déjà un gage d'avenir pour les 170 salariés travaillant sur le site et permettra la création de quelques nouveaux emplois.

"Nous appartenons à un groupe qui fonctionne très bien, qui a des débouchés importants partout dans le monde et qui accorde sa confiance au site d'Ath en

continuant à investir dans des nouvelles unités de production et de nouveaux développements" poursuit le Directeur.

Floridienne a pour sa part remporté le **premier prix** des *Belgian Business Awards for the Environment 2013 (BBAE)*. "Cette 14^{ème} édition des BBAE avait sélectionné trois sociétés qui s'illustrent dans leur rôle pionnier en matière d'environnement (dans l'ordre: Floridienne Chimie, Econation et Umicore).

Le jury a été favorablement impressionné par la capacité de Floridienne Chimie à avoir réussi à transformer la menace que constituent les restrictions imposées par les futures réglementations en matière environnementale en une opportunité de développement d'activités économiques à haute valeur ajoutée, à savoir principalement les nouvelles gammes d'additifs verts GreenStab® et Safire® et avoir fait de



l'innovation environnementale une stratégie de survie.

Le fait d'adopter cette stratégie précisément au moment où l'entreprise traverse une période difficile rend ce défi d'autant plus remarquable. La poursuite des objectifs intègre à la fois des dimensions environnementale, sociale et économique. La réorganisation que traverse notre entreprise et son contexte ont été expliqués en toute transparence aux membres du jury." souligne Floridienne.

Le Moulin de Moulbaix



Afin d'encore mieux vous servir, le Moulin de Moulbaix a transformé son magasin, rehaussé par une toute nouvelle entrée, et est heureux de vous accueillir dans un espace totalement réaménagé. Venez découvrir ou redécouvrir les nombreux rayons: jardinage, petit élevage, animaux de compagnie, boulangerie-pâtisserie, alimentation naturelle et diététique.

La gamme boulangerie-pâtisserie offre de nombreuses variétés de farines: farines simples et savoureuses, moulues sur pierre (froment, épeautre, seigle,...) ainsi que des farines spéciales et surprenantes!

On y propose également divers produits sans gluten (farines, pâtes, mueslis), ainsi que des condiments naturels.

Vous trouverez aussi du matériel et de la décoration pour toutes les occasions afin de réussir vos garnitures de pains spéciaux, gâteaux et pâtisseries (sujets en sucre, en massepain et en chocolat,...). La nouveauté: l'impression de vos photos sur papier azyme!

Caroline et son équipe vous prodigueront les conseils les plus avisés. Des démonstrations de fabrication et dégustations sur



différents thèmes sont proposées tout au long de l'année et sont totalement gratuites! Vous pouvez recevoir le calendrier de ces diverses animations en adressant un simple mail de demande à l'adresse suivante:

moulindeMoulbaix@skynet.be ou
068/28.27.91
Rue du Moulin de Moulbaix, 20
7812 Moulbaix

Suivez le moulin de Moulbaix sur
Facebook

A ton goût

Depuis juillet, Christine et Gaëtan vous invitent à découvrir leur petit écrin rempli de délicieuses saveurs; "glacées, sucrées, crémeuses, moelleuses, chaudes...", telles que: gaufres de Liège, crêpes, granitas, glaces italiennes et artisanales, milkshake, chouchous, café, chocolat chaud et encore bien d'autres surprises, réalisées sur place, et qui vous raviront le palais.

Ils confectionnent en exclusivité dans la cité des Géants, les "MINOUS".

Ces petites sphères glacées sur bâtonnets, déclinent différents goûts intérieurs et de multiples enrobages. Dans leur joli coffret de présentation pour savourer tranquillement chez soi ou en dégustation immédiate. La fraîcheur sous une couver-

ture croquante, ils vous donneront du plaisir, non seulement aux yeux, mais surtout en émerveillant vos papilles.

Depuis peu, une première salle de dégustation est aménagée pour vous accueillir dans une ambiance chaleureuse, et dans le même temps quelques nouveautés salées, sont venues compléter les douceurs sucrées (paninis et croque-monsieur, etc.).

Pour les fêtes, pensez aux gâteaux de glace artisanale et bûches personnalisées, sur commande.

A emporter ou à déguster sur place.
Rue du Pont Quelin, 5 - 7800 Ath
0479/49.75.67 - www.atongout.com



26, un lieu et un concept à ne pas manquer!



"Licenciée en chimie, j'ai toujours travaillé dans la délégation commerciale. Aujourd'hui, à 40 ans, je décide enfin de réaliser mon rêve: lancer ma propre entreprise dans ma ville. Suite à l'achat de l'ancien bâtiment "Taxi Jean" (rue de France), les choses sont très vite devenues claires: je devais réhabiliter le rez-de-chaussée pour en faire un lieu attractif où je pourrais vivre ma passion, la décoration.

À l'inverse des commerces de décoration classique, je veux que mes futurs clients soient directement plongés dans l'ambiance, qu'ils puissent découvrir les objets de déco dans leur contexte.

Le but est de jouer sur le concept d'un appartement témoin, mais je voulais un "truc en plus"... Donc, j'y ai associé mon goût pour le thé en proposant la gamme du Palais des thés, référence pour les connaisseurs, ainsi que mon attrait pour les relations humaines en organisant des soirées à thème pour toujours garder le contact: cours sur thé, ateliers culinaires, mini expos... etc.

Après un an de patience, de permis de rénovation, de week-end de travaux acharnés et de multiples visites dans les salons de décoration, me voilà enfin prête à partager cette belle aventure. Je vous invite au 26 pour découvrir ce concept original et contemporain!"

Marques proposées:

Palais des Thés, A'Rom, Salt & Pepper, Muuto, Hay, Ferm Living, Bloomingville, Zic Zac, Biederlack, Ice Bag, Wesco, Zone, Menu, Presse Citron, Compagnie de Provence, Möve, Diamantini & Domeniconi, XLBoom, Remember, Poetic Wall by Mel & Kio.

Rue de France, 26 - 7800 Ath
0497/41.62.66
www.facebook.com/athshop26

Ouvert du mardi au samedi de 10h30 à 18h30.

Conseil en image

Pour toute personne qui désire effectuer un travail sur son image afin de se sentir en harmonie avec elle-même.

À partir d'un "bilan image" réalisé à domicile, diverses prestations personnalisées, dont les bases sont l'analyse des couleurs et du style, sont proposées.

Idéal sous forme de chèque-cadeau lors des fêtes de fin d'année.

FIGURE DE STYLE

Figure de style

Sophie Rivière: 0486/46.61.67
www.figuredestyle.be
contact@figuredestyle.be

Fleur de Vanille



L'espace beauté Fleur de Vanille vous accueille du mercredi au samedi dans un cadre chaleureux pour un moment de détente relaxant.

Fleur de Vanille propose une large gamme de soins (Onglerie - Extension de cils - Epilations - Soins du visage et corps - Soins des mains et pieds) répondant parfaitement à vos besoins.

Une gamme complète de produits de la marque 'Bernard Cassière' ainsi que des bijoux de fantaisie sont également disponibles à la vente.

Le chèque-cadeau à offrir à la personne de votre choix est à votre disposition.

N'hésitez pas à prendre rendez-vous au 0494/98.59.99

- Ouvert le mercredi de 13h à 18h
- Jeudi et vendredi de 9h à 18h
- Samedi de 9h à 12h

Sur facebook:

Institut de beauté Fleur de Vanille
Rue de France, 16 - 7800 Ath
0494/98.52.99
Vanie_bonamie@hotmail.com



Fondez pour Neuhaus



Une équipe jeune et enthousiaste vous attend depuis peu dans la nouvelle boutique Neuhaus située rue aux Gades. Elle est heureuse de pouvoir vous accueillir tous les jours de la semaine et de partager avec vous sa passion du chocolat et son savoir-faire.

Laetitia, shop manager, travaille pour Neuhaus depuis plus de 10 ans et est également responsable du magasin aux Grands Prés de Mons depuis 4 ans. En tant qu'Atquoise, il était important pour elle d'ou-

vrir une boutique dans sa ville et de pouvoir développer son activité dans sa région.

Sa proche collaboratrice Carmela, a plus de 8 ans d'expérience en tant que conseillère de vente pour une marque de renom.

La passion de Neuhaus pour le chocolat se traduit par la création de savoureuses pralines.

Les ingrédients sont de première qualité. Neuhaus, c'est plus de 155 ans de métier et de savoir-faire. Grâce à de somptueux coffrets-cadeaux, c'est un réel plaisir d'offrir et de recevoir.

Quand Jean Neuhaus arrive à Bruxelles en 1857, il ouvre une pharmacie dans la prestigieuse Galerie de la Reine. Pour améliorer le goût de ses médicaments, il les enrobe d'une fine couche de chocolat.

Son petit-fils, Jean Neuhaus Jr., hérite de sa passion du chocolat. En 1912, il a l'idée de remplacer le médicament à l'intérieur du chocolat par de délicieux fourrages et invente ainsi la première bouchée au chocolat fourré qu'il baptise "praline".

Quelques années plus tard, l'épouse de Jean Neuhaus Jr. dessine le ballotin, un conditionnement élégant qui élève la praline au rang de cadeau de luxe.

La passion de Jean Neuhaus pour le chocolat reste très présente dans l'actuelle large gamme de pralines Neuhaus. Chacune possède sa propre forme, sa saveur et son nom.

Toutes sont fabriquées dans nos ateliers de Bruxelles.

Ouvert du lundi au samedi de 10h à 18h30, et le dimanche de 10h à 13h.

Samtosa

SAMTOSA signifie dans le langage du sanscrit: **Alliance entre le bien être et l'estime de soi...**

"Passionnée par mon métier depuis près de 10 ans, diplômée d'une école privée de haute renommée, je mets mes connaissances, ma pratique et mon professionnalisme à votre entière disposition."

Prendre soin de soi à des prix démocratiques ça existe et c'est chez Samtosa.

Le centre esthétique Samtosa propose une large gamme de soins en tous genres:

- Epilations
- Soins de peau: Chaque soin est adapté à votre type de peau, celle-ci sera analysée en cabine > Produit Sol'Esta.

- Massage relaxant à l'huile de monoï et beurre de karité senteur melon.
- Gommage corps au sable de bora bora ou gommage à la gelée de noyaux d'abricots concassés.
- Onglerie produit IBD.
- Manucure.
- Pédicurie médicale.
- Maquillage (avec produits haut de gamme).
- Permanente cils.
- Teinture cils et sourcils.

Exclusivité à Ath: le blanchiment dentaire pour tous > 89€! Offre de lancement.

Action de lancement: chaque nouvelle cliente se verra offrir une épilation des sourcils! Sous présentation de cet article...

Neuhaus Ath

Rue aux Gades, 3 - 7800 Ath

Tel/fax: 068/84.10.34

Mail: info@neuhaus.be



Centre de bien être Samtosa

Jacot Julie votre personne de confiance

Rue de Foucaumont, 83 - 7812 Villers st

Amand - 0491/43.23.08

Nouvelle reprise du magasin pour homme "tout simplement lui"

Au-delà des prix démocratiques, l'accueil et la sympathie sont les forces de ce magasin "ouvert" sur le temps de midi!

De Garcia à Lee Cooper, il y en aura pour tous les goûts.

Horaires: du mardi au samedi de 10h à 18h.

Rue du Pont Quelin, 3 - 7800 Ath

Tel 0477/39.30.46

Page Facebook "tout simplement lui"



Petit Verdurable s'installe à la gare de Maffle



Marie, maman créative de 2 petits "verdurables", Margot et Timothée, passionnée par sa planète a décidé de tenter le "tentable": rendre vert et plein d'espoir l'avenir de ses petits verdureables.

Depuis longtemps déjà, elle essaie de planter des petites graines de conscience écologique autour d'elle. Ce qui lui vaut régulièrement les qualificatifs d'écolo, rêveuse, idéaliste.

Si le moustique l'empêche de dormir la nuit malgré sa petite taille, elle empêchera le monde de se laisser aller malgré ses petits moyens.

Petit verdureable est né. Son avenir est tracé!

Petit Verdurable, c'est le nom de la boutique tout récemment installée rue Salvador Allende, 25 à Maffle (face à la gare, parking aisé).

La Bi Coiffure

Rue aux Gades 24 à 7800 Ath

Dames, Messieurs - perruques, Jean-Marie et Luce vous remercient de la confiance que vous leur avez accordée pendant les 45 années de leurs activités.

Fermeture le 31 décembre 2013.
Encore merci. Jean-Marie et Luce

Vous y trouverez toute une série d'articles pour l'enfance et la petite enfance: jeux de société, jeux en bois, articles de puériculture, produits de soins pour toute la famille, bonnets et couvertures personnalisables ainsi que de nombreuses idées cadeaux pour les fêtes de fin d'année.

Petit Verdurable, c'est aussi des listes de naissances et des démonstrations à domicile.

Pour que leur monde soit plus vert, le concept de la boutique est d'être le plus local possible, vert, durable, original, conçu dans le respect de l'environnement.

Une majorité des articles sont conçus en Belgique, tous le sont en Europe!

Le magasin est ouvert du mercredi au samedi de 10h à 18h. N'hésitez pas à nous rendre visite, à visiter notre site internet sur www.petitverdurable.be et notre page Facebook.

Intéressé par une démonstration des articles Petit Verdurable à votre domicile? Contactez-la! Des cadeaux vous seront offerts.

Marie, idéaliste à votre service
0477/55.27.85 - marie@petitverdurable.be

Espace Tomis



L'Espace Forme & Bien-Etre Tomis a été inauguré le 26 octobre en présence de Monsieur le Bourgmestre Marc Duvivier et de Madame Nicole Hernalsteen, Présidente de l'Association des commerçants.

Dans son tout nouveau cadre zen et chaleureux, l'Espace Forme & Bien-Etre Tomis vous offre des soins professionnels de qualité: massages thérapeutiques tels que réflexologie plantaire, massage palper rouler, drainage lymphatique, massage sportif, massages Thai et Tao, programmes de balnéothérapie (relaxation, énergisant, hydratation/nutrition, raffermissant, anti-cellulite,...) et soins esthétiques (soins des yeux, visage, mains, pieds, corps et maquillage).

L'Espace Forme & Bien-Etre Tomis est ouvert du lundi au samedi de 11h à 21h et le dimanche de 9h à 13h (sur rendez-vous).

Nombreuses possibilités de massages à domicile, à l'hôtel et en entreprise, abonnements et chèques-cadeaux.

L'Equipe Espace Forme & Bien-Etre Tomis

*Rue Juste-Lipse, 3 - 7800 Ath
068/33.95.10 - espacetomis@gmail.com
www.espacetomis.be*





Adoucisseurs d'eau Dellan



- Fabriqués et installés par nos soins
- Sans entretiens annuels
- Garantis 5 ans pièces et main d'oeuvre
- Économies de sel jusqu'à 40%



45 ans de Conseils, de Qualité et de Services !

065/ 77.85.21
www.dellan.be

ATELIERS ET SHOWROOM
Route d'Ath, 74 - 7020 Nimy
(Entre Mons et Jurbise)

Photo Du Moulin

Des prix, des promos
venez en profiter avant la fin d'année

14 rue du Moulin 7800 Ath

068/28.11.63



...AG CHAUFFAGE SPRL...

ALAIN GAILLY
7811 ARBRE(ATH)

Installation
Entretien
Dépannage

POÈLES À PELLETS
POÈLES À BOIS



DEVIS GRATUIT

Tél./Fax: 068/28 74 70

Gsm: 0499/15 66 22

WWW.POELES-PELLETS.BE



Venez visiter notre showroom

sur rendez-vous : 068/28 74 70

Mazette, 19 - 7811 ARBRE/ATH

www.poeles-pellets.be



CAUCHIE

CHAUFFAGE CENTRAL À CONDENSATION

SANITAIRE

POÈLES À BOIS, PELLETS,
MAZOUT, GAZ ET CHARBON

Poèlerie • Entretien • Dépannage • Ramonage



Rue des récollets, 24 - 7800 Ath

Tel: 068/28.28.32



DANS MA VILLE

DANS MA VILLE

Appel à candidatures pour le Conseil Consultatif Communal des Aînés 2013-2018

Le Collège communal fait appel à candidatures en vue de composer le Conseil consultatif communal des aînés (CCCA) 2013-2018.

Le CCCA répond à plusieurs objectifs servant l'intérêt général:

1. Intégrer les besoins des aînés dans les politiques menées par les pouvoirs locaux.
2. Assurer le maintien des aînés en tant que citoyens à part entière, actifs dans les différents domaines de la vie sociale, avec les autres, mais à leur façon, selon leurs aspirations et moyens.
3. Renforcer ou instaurer des mécanismes réguliers de concertation et de dialogue permettant aux aînés, par le biais de leurs organisations représentatives, de contribuer à la planification, à la mise en œuvre, au suivi, à l'éva-

luation de chaque action du champ politique et social visant l'égalité et l'inclusion.

Il a pour mission première de débattre des enjeux communaux afin de fournir aux autorités communales des recommandations pour développer des politiques qui tiennent compte des besoins des aînés. A travers leur représentation au CCCA, les aînés peuvent donc faire partager leur "expertise du quotidien" et formuler des avis sur des questions d'intérêt communal.

Le CCCA est composé en moyenne de 10 à 15 personnes de 55 ans et plus siégeant, en qualité de membre effectif ou suppléant, à titre personnel et/ou représentant l'éventail des associations représentatives (ou délégués des groupements intéressés) actives sur le territoire de la commune.

La composition du CCCA se base sur une

représentation équilibrée des différents quartiers de la commune. Les deux tiers au maximum des membres du CCCA sont du même sexe.

Les personnes souhaitant rejoindre le CCCA sont invitées à adresser leur candidature sous pli recommandé à M. Marc DUVIVIER, Bourgmestre de la Ville d'ATH, Rue de Pintamont 54 à 7800 ATH pour le 31 décembre 2013 au plus tard.

Le Bourgmestre, Marc DUVIVIER

Le Directeur général, Bruno BOËL

Commémorer 1914-1918 à Ath

Remise à neuf des monuments aux morts

Au lendemain de la Grande Guerre, chaque ville et chaque village ont érigé des monuments en hommage à ceux qui ont donné leur vie pour ce qu'ils croyaient être la Der des Der.



A l'approche de la commémoration du centième anniversaire de la Première Guerre mondiale, la Ville d'Ath a décidé de faire valoir son devoir de mémoire. Il y a presque 30 ans qu'une opération d'une telle ampleur n'a plus été mise sur pied.

Pour les célébrations du 11 novembre 1914, tous les monuments de notre entité seront nettoyés et retrouveront leur lustre d'antan.

Accompagnée dans cette tâche par l'équipe des peintres des Services techniques athois, Caroline Malice, la restauratrice communale attachée à l'Office de Tourisme et aux musées, s'attèle à remettre à neuf toutes les dorures à la feuille d'or, un travail minutieux comme elle a déjà opéré sur les chars de la Ducasse. En cas de besoin, elle peut avoir recours aux services de l'intercommunale Ipalle



pour du micro-sablage ponctuel. Le Service des Espaces Verts apportera sa touche finale au cadre végétal des lieux de mémoire.

La première phase en cours actuellement comprend les monuments et plaques commémoratives du centre-ville. Dans une seconde phase, les travaux porteront sur les éléments des villages.

Commémorer 1914-1918 à Ath (suite)

Une exposition et des projets

Commémorer 1914-1918 à Ath ce sera aussi une grande exposition à l'Office de Tourisme. "Regards croisés sur la 1^{ère} Guerre mondiale" fera entrer le visiteur dans l'état d'esprit de deux Athois confrontés aux réalités du conflit mondial; le premier, un jeune sur le front et l'autre, un homme d'âge mur au cœur de la ville. Quelques classes de l'enseignement primaire communal tenteront de percevoir certains aspects de la guerre au départ d'un lieu de mémoire situé dans un cimetière. Quelques associations locales préparent également l'une ou l'autre manifestation. Un programme des commémorations sera développé dans La Vie Athoise à partir de mars 2014.



Avis de recherche

Si vous disposez d'un document, d'un objet, d'un souvenir en lien avec les années 1914-1918 vécues à Ath et dans sa région, n'hésitez pas à nous le faire savoir!

Ces éléments sont multiformes: faire-part mortuaire, carnet de note d'un aïeul, papiers d'une association patriotique, photographie, élément décoratif réalisé au départ d'un objet usuel, etc.

Contact et renseignement:

Archives de la Ville d'Ath - Boulevard du château 16, 7800 Ath
Tél.: 068/26.92.31 - archives@ath.be

Polydore BLIKKI



Dans la nuit des 30 et 31 mai 1933, les maréchaux des logis Marique et Blikki patrouillent à la place verte, au faubourg de Tournai. Leur regard est attiré par un individu à l'allure louche venant du sentier du Rivage. Ils décident de l'interroger. L'inconnu accélère le pas puis prend la fuite. Une poursuite s'engage alors. Arrivé au passage à niveau, le gendarme Blikki réquisitionne la bicyclette du garde-barrière, le gendarme Marique le suit vaillamment. Ayant franchi le pont, l'individu s'engage sur le boulevard Hubert Rousseau. A deux doigts d'être rattrapé, il se retourne et fait feu en direction du maréchal Blikki;

M. Marique est alors sur le pont. Lorsqu'il rejoint son collègue, celui-ci est décédé et l'inconnu a disparu. A 4 h du matin, le Parquet est sur les lieux. Le peu d'indices ne permet pas de retrouver la trace du criminel. Pour avoir commis un tel acte, on présume qu'il devait avoir quelque chose de grave sur la conscience.

Né à Wanzele le 5 décembre 1901, Polydore Blikki est le fils de Francis et de Célestine De Kerpel. Epoux de Marie-Antoinette Oosterlinck, il s'est engagé dans la gendarmerie et portait le grade de maréchal des logis. Tous ont regretté le gendarme décédé en faisant son devoir à l'âge de 32 ans. En service, il était estimé, animé par un profond esprit du devoir et agissant avec doigté dans l'exercice de ses fonctions.

Afin de ne pas oublier l'incident et la conviction qui émanait de Polydore Blikki, l'Amicale de la Fraternelle de la Gendarmerie d'Ath est à l'initiative de l'installation

d'un monument à sa mémoire à deux pas de l'endroit où il fut abattu. Le dimanche 14 juin 1936, des milliers de participants, parmi lesquels le Directeur général du Ministère de la Justice et le Général commandant la Gendarmerie, assistent la cérémonie de remise d'un drapeau à la Fraternelle de la Gendarmerie d'Ath et à la remise à la Ville du monument érigé en l'honneur du MDL Blikki. Le long cortège démarre de la gare, jusqu'au boulevard en passant par la place. Un peloton de gendarmes rend les hommages pendant que la musique des Guides entonne la Brabançonne. La journée se clôture par un concert de la musique des Guides sur le kiosque du parc. Quant à lui, le monument est l'oeuvre du sculpteur René Sansen et de son père, l'architecte Isidore Sansen.

Depuis, chaque année, une cérémonie anniversaire procède à un dépôt de gerbe et à un hommage aux valeurs de dévouement des forces de l'ordre, telles que le MDL Blikki les pratiquait.

50^{ème} anniversaire du théâtre Saint-Denis

Issu d'un mouvement de jeunesse, le Patro Saint-Denis d'Irchonwelz, le jeune théâtre Saint-Denis fête cette année son cinquantième anniversaire. Si en 1963, ils ont joué la pièce "Le Disparu", ils sont aujourd'hui, loin d'avoir subi ce sort funeste.

Probablement inspirés par leur pièce "J'y suis, j'y reste" de 1979, sans être perturbés outre mesure par "Les portes claquent" de 1994, ils ont donc dignement fêté leur 50^{ème} anniversaire le 21 septembre dernier.



Echos de Ducasse: une histoire de parc

En 1863-1864, un parc communal est aménagé par l'architecte de jardins Pynaert, à l'emplacement du bastion de Limbourg des fortifications de Vauban. Un kiosque y est inauguré en 1890 en vue de donner un abri permanent aux concerts qui s'y donnent.

Le parc, comme d'autres lieux de la ville, est investi au moment de notre ducasse séculaire. Il se trouve à deux pas de l'esplanade où se tient l'aspect sportif des fêtes communales avec les concours de tir

à l'arc, les luttes de jeu de balle et l'ascension des montgolfières. Voici maintenant une vingtaine d'années que s'y déroule également le brûlage des marronnes de Gouyasse.

Le parc en lui-même est plus particulièrement lié aux manifestations de clôture du "8 de septembre". Depuis le 19e s., la Ville rehausse la Ducasse par des activités festives. Ainsi, sporadiquement d'abord, le parc accueille des concerts de la Société Philharmonique, puis du Cercle Sym-

phonique au l'aube du 20e s. A la même époque, régulièrement, l'Union de Lorette met sur pied un concert le 1er lundi après la ducasse. En 1922, sur le kiosque, la fanfare de Lorette prendra le relais des autres formations musicales pour assurer le concert du "8 de septembre", et ce jusqu'à aujourd'hui.

L'année 2013 marque les 80 ans d'un monument situé à côté du kiosque. Le lundi de ducasse 28 août 1933, les Efants d'Gouyasse (Cercle des Athois de Bruxelles) inaugurent en grandes pompes une stèle érigée à la mémoire d'Henri Delcourt.



Après une carrière militaire (1853-1882), Henri Delcourt (Ath 1836 – Bruxelles 1910) revient dans sa ville natale où il s'investit sans compter: directeur de l'hospice des vieillards, commandant de la demi-batterie d'artillerie de la Garde civique (1885-1888), membre du Cercle des arts de Léon Jouret et président de la société chorale "Les Matelots de la Dendre". Sa passion pour la musique lui vaudra très tôt le sobriquet de "Zizique".

Sa gouaille et son penchant pour l'écriture l'amèneront à rédiger pas moins de 209 chroniques patoisantes dans le journal "L'Echo de la Dendre" entre 1888 et 1903, sous le titre: "vocabulaire athois: proverbes, rim-rames", dont il tirera une "histoire du corteiche de no ducasse"

30 ans pour Unicef Ath

Le Comité Unicef Ath fêtera ses 30 ans en 2014: 30 ans passés à organiser des événements, à proposer les articles Unicef, à visiter les écoles pour des animations afin de faire connaître les problèmes des enfants dans le monde, à parler de l'éducation, de la santé et des droits des enfants, à sensibiliser les adultes pour qu'ils deviennent parrain et marraine de l'Unicef.

Tous ensembles nous pouvons fêter cela, et donner vie et amour aux enfants les plus pauvres de la planète:

- Soirée jazz le 15 février 2014 à la salle G. Roland d'Ath - ambiance et divertissement assurés.
- 11^{ème} brocante le 9 mars au hall du Ceva a Ath - inscription à partir du 10 janvier.
- Les jeunes font du sport pour les enfants du monde - le 8 mars - hall du Ceva de 10h à 16h.

Nous terminerons l'année 2013 par notre marché de Noël pour l'Unicef le 22 décembre (grand place à Ath) de 13h à 20h.

Pour tout renseignement: Nadine Monnier
Présidente Unicef Ath - Chemin de scamps 57 - 7800 Ath
Tél: 068/28.00.55 - 0497/89.31.42

Ateliers culinaires pour enfants et adultes



Envie que vos enfants apprennent à cuisiner en s'amusant, qu'ils découvrent de nouvelles saveurs, de nouvelles techniques et développent leur créativité.

Alors les ateliers de la Poterie Gourmande sont faits pour eux!

N'hésitez pas à consulter notre nouveau planning de cours pour 2014 sur notre site internet www.poteriegourmande.be

Nouveauté: cours de cuisine pour adultes et organisation d'anniversaire

En été 2014: stage anglais et cuisine.

Les cours se donnent au 10, chemin de la poterie à Rebaix. Contact: contact@poteriegourmande.be ou au 0477/90.21.20

DANS MA VILLE

Le dernier samedi, achetons les produits d'ici

“Dans le cadre de la CoopérATHive, marché local et convivial, vous aurez la possibilité de participer aux activités suivantes et vous aurez peut-être la chance de gagner un prix.

Le samedi 28 décembre: venez participer à notre atelier découverte des moelleux au chocolat réalisé par Monsieur Gaston Dath (conseillé Guy Demarle) dans les cuisines de l'école Georges Roland de 15h à 17h. Dégustation gratuite. Cet atelier se fera en collaboration avec le Moulin de Moulbaix (20 rue du Moulin à Moulbaix - 068/28.27.91).

Le samedi 22 février, “à l'occasion de ce marché, Carole Equeter, Docteur en Science et vulgarisatrice scientifique saupoudrera de sa pincée de science les additifs alimentaires: Que sont les additifs? Pourquoi les utilise-t-on? Sont-ils dangereux pour la santé? Dans quels produits les trouve-t-on? Au programme, introduction sur le sujet suivie d'un passage sous

la loupe d'étiquettes de produits alimentaires. L'animation se déroulera de 15h à 17h et se terminera par une dégustation comparative d'une soupe industrielle versus une soupe maison”

Lors de la tombola du mois de novembre, il y aura à gagner un bon d'achat de 25 euros offert pas notre Artisan-Traiteur Féemézou sur une commande de réveillon, mais aussi une bûche glacée offerte par Plaisirs Gourmands.

Pour les 8 premiers inscrits via notre adresse mail adl@ath.be, participation gratuite à un atelier cuisine à base de produits issus de notre marché...

Vous pouvez retrouver toutes les infos concernant la CoopérATHive sur

<http://www.ath.be>
<https://www.facebook.com/AdIdAth>
<https://www.facebook.com/athville> ou
 demander à recevoir la newsletter de la Coopérative par inscription à l'adresse mail suivant adl@ath.be.

Mister Ath 2014

Inscriptions pour Mister Ath et Mister Ath junior – 2014

L'élection aura lieu le 11 octobre 2014 au hall du CEVA sur le thème des “Fêtes foraines athoises”.

Tu as entre 7 et 13 ans (candidats juniors) ou entre 17 et 27 ans (candidats Mister).

Tu veux représenter la ville?

Alors inscris-toi vite au 0471/33.56.86

Inscription: 40 euros*

Il reste quelques places à prendre, n'hésites pas, saisis ta chance!!!

* 20 euros seront restitués aux finalistes après l'élection



Exploit de l'ASA: 112.352 culbutes - avant en 6 heures

Le samedi 19 octobre, l'Association Sportive Athoise (ASA) fêtait les 125 ans de pratique gymnique à Ath. La journée festive a commencé par un défi de taille: réaliser un maximum de culbutes-avant en 6 heures. Au total, quelque 350 participants ont accompli 112.352 culbutes-avant.

“Nous espérions secrètement atteindre les 100.000 culbutes”, confie-t-on à l'ASA. “Grâce au courage et à l'abnégation des nombreux participants, nous avons largement dépassé les attentes. Dans notre cœur, ces 112.352 culbutes-avant résonnent comme un record du monde. Il a d'ailleurs été validé par Alain Willand, Directeur Technique, Jean-Luc Faignart, Echevin des Sports (qui a lui-même donné de sa personne en faisant grimper le compteur) et Marc Duvivier, Bourgmestre de la Ville d'Ath.”

D'autres ont également forgé ce succès. Notons, entre autres, Guillaume Vanderweyen (88 ans) ou la petite Lili (un mois et quelques jours).

La journée s'est poursuivie avec **une parade haute en couleurs et en musique en direction de la Grand-Place**. Des centaines de personnes ont mis l'ambiance dans les rues de la ville avant l'apothéose: le **flash mob** que préparait l'ASA depuis des semaines a été suivi par près de 2.000 personnes amassées aux abords de l'Hôtel de Ville. Avant cela, quelques-uns des 1.100 membres de l'ASA avaient concocté **un spectacle gymnique et dansant retraçant les 125 ans d'histoire de la discipline dans la Cité des Géants**.

Lors de la réception à l'Hôtel de Ville, les **anciennes et anciens champions de Belgique athois** (Myriam Sansen, Micheline Maréchal, Christian Vandenbrande, Catherine Mahée, Valérie Perboom et Charles Deschamps) ont été célébrés. En clôture de la cérémonie officielle, le Bourgmestre a remis au Club, qui perpétue la longue tradition gymnique de la Ville, le **drapeau du 125^{ème}**. Notons aussi la très belle exposition de témoignages gymniques qui avait lieu dans la Salle des Pas Perdus.

L'ASA tient à remercier tous les participants, sympathisants, journalistes et autorités communales pour leur soutien dans l'organisation de cet événement qui restera à jamais gravé dans l'histoire – encore longue – du Club et de la gymnastique au cœur de la Cité des Géants.



La légende de la Climonade

La boisson chic des châteaux et des fées...
L'élixir de la comtesse Clémentine.

Limonade extraordinaire pour une Dame extraordinaire, avec une histoire d'amour.

Cette charmante Dame née princesse Clémentine de Croÿ est venue de sa lointaine patrie germanique, et épousa le comte Adhémar d'Oultremont en 1842. Ils vécurent heureux au château de La Berlière, et en bonne harmonie avec les habitants d'Houtaing.

Clémentine recevait souvent en ses salons et servait alors des carafes de boissons rafraîchissantes de sa composition.

Hélas, la comtesse Clémentine décéda inopinément d'une maladie à 36 ans, ayant tellement marqué le paysage de sa générosité d'âme qu'elle en fut vénérée comme une sainte.

Son malheureux époux fit ériger au village un somptueux mausolée à sa mémoire.

Le secret de sa limonade fut préservé et vous est proposé aujourd'hui sous le nom évocateur de Climonade.

Pour tout renseignement:

Béatrice Roucour

0494/58.05.63

lestresorsdelachamade@gmail.com

<http://yvesdoutremont.wix.com/climonade>

climonade



Queue de Bœuf à la braderie

Nous vous en parlions dans le numéro précédent, l'Agence de Développement local en collaboration avec l'Association des commerçants souhaite redynamiser la braderie d'hiver. L'idée de créer un plat emblématique pour celle-ci avait alors germé. Suite au concours, ouvert à tous les restaurateurs et traiteurs athois, qui avait été mis en place lors du Festival de la Viande, le restaurant L'Ô à la bouche avait remporté le premier prix. C'était donc un plat à base de queue de bœuf que le jury avait plébiscité.

Ce plat sera proposé dans de nombreux restaurants athois **les 15, 16 et 17 février 2014 lors de la braderie d'hiver**. Vous pourrez également le retrouver à la carte lors du mois de février au restaurant L'Ô à la bouche.

Si vous aussi vous souhaitez manger à la maison le plat de la braderie, vous trouverez la recette ci-dessous:

Queue de bœuf caramélisée au miel, à sa sauce Gouyasse

Pour 4 personnes

Ingrédients:

- 2 kg de queue de bœuf nettoyée
- 100 gr de carottes
- Oignons
- Celeri
- 3 branches de thym frais
- 3 feuilles de laurier
- Thym
- 1 clou de girofle
- Fond de sauce maison (1 litre)
- Sel
- Poivre
- 4 Gouyasses de 33cl
- 1 tranche de pain d'épice
- 4-5 grains de poivre noir sec
- 5 c à s. de miel
- 100 gr de beurre
- Queues de persil

Découpez les carottes, les oignons et le céleri et nettoyez-les.

Saisissez les morceaux de queue de bœuf (approximativement 4min de chaque côté) et ajoutez-y la mirepoix (oignons, carottes, céleri).

Ajoutez ensuite le fond de sauce maison, les 4 Gouyasses, les queues de persil, le thym frais, les feuilles de laurier, le clou de girofle, les graines de poivre noir sec, le sel et le poivre moulu, la tranche de pain d'épice et une cuillère à soupe de miel.

Portez à ébullition le tout et cuire au four à 180°C durant 6h. Une fois que la chair se détache du cartilage central, celle-ci est cuite.

Retirez les morceaux de la queue de bœuf de la sauce et les réserver au chaud.

Dans une poêle, ajoutez 4 cuillères à soupe de miel, portez à frémissement et déposez-y les morceaux de chair. Caramélisez 4 min de chaque côté à feu doux.

Passez deux fois le jus de cuisson au chinois. Réduisez le jus afin qu'il soit homogène et montez la sauce au beurre.

Dressez les morceaux de la queue de bœuf sur une assiette et nappez-les de sauce.

Cette recette s'accompagne très bien de pommes "bouchon".

Ingrédients:

- 4 pommes de terre
- Thym
- Laurier
- Sel
- Poivre
- 2 gousses d'ail
- 2 échalotes
- 100 gr de lardons
- 100 gr de beurre

Lavez et épluchez les pommes de terre. Parez-les et faites-en des cubes.

Dans un poêlon, assemblez tous les ingrédients et couvrez d'eau. Ajoutez-y ensuite le beurre et faites-en une réduction pour obtenir une coloration.

Servir bien chaud. Bon appétit

Vous retrouverez prochainement toutes les infos sur

<http://www.ath.be/>

<https://www.facebook.com/AdIdAth>

<https://www.facebook.com/athville>

Festival musical de pâques d'Ath

C'est à l'initiative de Monsieur le Doyen Xavier Nys que l'on doit la création du Festival de Pâques d'Ath.

Le but est de permettre au plus grand nombre de découvrir le très beau patrimoine organistique de notre entité.

Le comité du festival, composé de l'abbé Xavier Nys et de musiciens professionnels, a programmé des concerts permettant l'audition de quelques chefs d'oeuvre de l'art sacré: "Les leçons de Ténèbres" de Couperin, le quatuor à cordes "Les 7 paroles du Christ en croix" de Haydn, ou encore quelques belles pages de chant grégorien.

De nombreux concerts et manifestations ont lieu durant les fêtes de fin d'année, beaucoup moins durant le temps de Pâques, c'est la raison pour laquelle cette période a été choisie.

Samedi 22 mars à 20h:

Eglise St Martin à Ath

Joseph Haydn: "Les sept dernières paroles du Christ en croix" pour quatuor à cordes. Par les solistes de l'orchestre "Hainaut-Picardie".

Lundi 14 avril à 20h:

Eglise St Sulpice à Moulbaix

François Couperin: Les leçons de ténèbres. Par Elise Gâbele et Marie de Roy, soprani et Michel Van den Bossche à l'orgue.

Samedi 26 avril à 20h:

Eglise de la Ste Vierge à Bouvignies

Chant grégorien par la "Schola grégorienne du Sablon" (Bruxelles) et Pascaline Flamme à l'orgue.

Le prix des concerts 10€, abonnement pour les 3 concerts 26€.

Enfants de moins de 12 ans, entrée libre.

Renseignements et réservations:

Secrétariat paroissial d'Ath,
36 rue de Pintamont.

Tél: 068/28.12.05 ou 068/57.21.35

LES DUCASSES DES VILLAGES ET FAUBOURGS

Cours de salsa



Dans la région, deux passionnés initient aux rythmes latinos chaque semaine. Les vacances peuvent continuer toute l'année sur des rythmes ensoleillés de salsa, bachata, merengue ou kizomba. Pour Lionel Willot (Lio) et Cédric Guns (Céd), les deux profs, c'est une longue histoire d'amitié qui a pris racine dans la culture latine.

Lio fait ses débuts en 2002 et prend des cours durant deux ans chez les meilleurs danseurs de Belgique. En 2004, il rencontre Céd et l'aventure continue de plus belle pour ce duo infernal: congrès, cours, formations avec les plus grands: Super Mario, Maykel Fonts, Juan Matos, Ataca y la Alemana, Seo Fernandez, etc.

Forts de leur apprentissage, ils décident alors de transmettre leur passion. *"La salsa ne cible pas une certaine élite mais est bien un plaisir de et pour chacun"*, commente Céd. C'est ainsi qu'ils proposent de se produire sur différentes scènes, d'animer des soirées mais également de donner des cours, à Braine-le-Comte et à Ath.

Aucun prérequis

Il n'est pas forcément nécessaire de savoir danser, il suffit de vouloir apprendre et de tourbillonner sur des rythmes venus d'ailleurs. 2 heures de cours par semaine se tiennent à Ath le mercredi: dès 18h30 pour les débutants et à partir de 19h30 pour les intermédiaires. *"Une heure de cours, c'est vraiment oublier le quotidien et vivre sur des rythmes d'ailleurs"*, ajoute Lio.

L'invitation est donc lancée tant aux nostalgiques de l'exotisme des vacances et amateurs de rythmes latinos qu'aux amoureux de la danse tout simplement.

Infos: Qui? Cédric: 0476/70.57.65

www.cosmos-salsa.com

Facebook: [cosmos-salsa](https://www.facebook.com/cosmos-salsa)

Combien? 6€ / cours – 50 € / 10 cours.

Le premier est gratuit.

Où? La Régence (1^{er} étage)

Grand Place - Ath

Quand? Chaque mercredi à 18h30

(débutants) et à 19h30 (intermédiaires)

Athois le volant



Créé en 1985, "Athois le volant" est un club qui rassemble les amateurs de badminton de toute la région.

Le badminton est un sport démocratique (Cotisation adulte de 100€ pour toute l'année et dégressive en fonction de l'âge (50€ pour les moins de 18 ans), comprenant entre autres l'assurance et l'affiliation à la Ligue), physique, ludique et accessible à tous et pour tous les niveaux.

Fort d'une nonantaine de membres actuellement, le club vous accueille 3 fois par semaine (le mercredi, le dimanche et un lundi sur deux) pour se détendre, s'amuser, transpirer et se surpasser...!

Dans une ambiance conviviale et chaleureuse, vous trouverez toujours des partenaires pour échanger quelques volants.

Pour les plus compétiteurs, au sein du club, il y a une équipe d'interclub de la LFBB (Ligue francophone belge de badminton) qui rencontre, dans une compétition conviviale, d'autres clubs et espère monter de division prochainement. Et pour représenter activement ce sport dans notre région, le club organise chaque année un tournoi qui accueille pas moins de 180 joueurs confirmés.

Le club a également une équipe de BICC (Badminton Inter Club Challenge), où les joueurs rencontrent les joueurs des autres clubs de la région dans une ambiance

détendue (le BICC est une compétition amicale entre clubs, sans classement à la Ligue).

Le club est également très actif et soucieux de former les plus jeunes: des cours sont organisés le mercredi de 18h à 19h30.

Enfin, cette année, Athois le volant est très heureux d'accueillir quelques joueurs handicapés du centre reine Fabiola, afin de les préparer au mieux à une grande compétition paralympique qui aura lieu fin 2014. Nous sommes sûrs que cette expérience sera enrichissante tant sur le plan sportif que sur le plan humain.

Voilà donc un club sportif de la région des collines, actif dans la promotion de ce sport et qui contribue à créer des liens chaleureux entre des personnes d'une même région.

Infos pratiques:

Site: www.athoislevolant.be

Salle: *Chemin Preuscamp, 18 - 7822 Meslin l'Évêque*

Horaire:

Les lundis impairs (dès septembre): de 19h à 22h

Le mercredi: de 18h à 22h

Le dimanche: de 9h30 à 13h

Contact:

athois_bad@yahoo.fr – 0473/45.69.11

DANS MA VILLE

Sports de combat coréens

Nom du club: Académie Privée d'Arts de Combats Coréens d'Ath.

Disciplines enseignées:

- Taekwondo (art martial): lundi et jeudi de 17h45 à 18h45 (à partir de 9 ans).
- Hoshin Sool Do (auto-défense): lundi de 18h45 à 20h30 (à partir de 15 ans)

Les 2 disciplines sont mixtes.

Contacts:

Duquesne Guy (maître): 0496/94.71.12

Lafrux Eddy (moniteur): 068/84.22.35

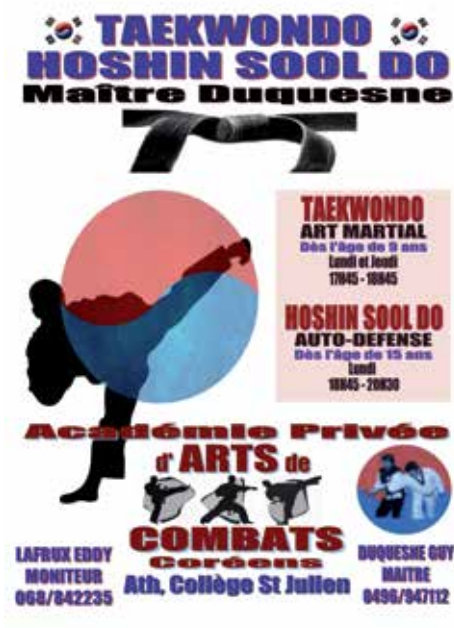

Pétanque Club Pays Ath

La pétanque vous intéresse? Alors c'est possible à Ath pendant toute l'année et cela pour tous.

- Les vendredis à partir de 19h
- Les dimanches à partir de 14h

Pétanque Club Pays Ath

Rue Paul Pastur 102A - 7800 Ath

Renseignements:

0479/49.57.13: Devoghel Louis

0498/97.04.70: Moreau Gert

0498/04.62.23: Dekeyzer Denis

Foire d'hiver

89^{ème} édition - Du ve 14 au ma 25 février

Vendredi 14:

- à 18h, ouverture officielle de la foire et vernissage de l'exposition de manèges et photos du monde forain présentée par Philippe Durant;
- ouverture de l'exposition durant la foire de 11h à 17h;
- à 19h, inauguration du champ de foire, départ en cortège accompagné des "Touyouuts" et découverte des animations par la population.

Samedi 15:

- à 19h, prestation musicale de la Chorale Rencontre dans les locaux de l'Hôtel de ville.

Lundi 17: braderie

Dimanche 23:

- au départ de la gare, à 14h30, cortège publicitaire, carnavalesque et folklorique.

Mardi 26:

- tarifs réduits sur le champ de foire.

Contact: *Nicole Hernaesteen*

La Wallonie picarde, un projet à dimension humaine

Réaffirmer les solidarités et retisser les liens sociaux

Par le biais de son Projet de Territoire, la Wallonie picarde porte une attention toute particulière au secteur des soins et des services aux personnes. Afin d'assurer la qualité et l'accessibilité de l'offre médicale sur le territoire, une nouvelle organisation des soins est envisagée par le biais de partenariats intelligents et efficaces. Elle apporte également tout son soutien aux structures actives dans la lutte contre l'illettrisme, la prévention de la maltraitance infantile, le soin aux personnes âgées ou encore l'intégration des personnes souffrant d'un handicap.

Du bassin de soins au bassin de santé transfrontalier

C'est en janvier 2009 qu'a vu le jour le Centre Hospitalier de Wallonie picarde, plus communément appelé "CHWAPI". A l'initiative de la Mutualité chrétienne Hainaut Picardie et de Solidaris Mons Wallonie

picarde, cette association rassemble alors les trois hôpitaux de Tournai et Péruwelz: l'Association Interhospitalière du Tournais (AIT), la Clinique Notre-Dame et le RHMS Tournai-Péruwelz. L'objectif poursuivi est clair, il s'agit de limiter la concurrence entre les petites structures hospitalières au profit d'une utilisation optimale des ressources et de la qualité des soins offerts aux patients. Le processus d'intégration hospitalière va se poursuivre et aboutir, le 1^{er} juillet 2010, à la fusion des trois hôpitaux. Une fusion qui va permettre, notamment, la constitution de pôles de compétences, la mise en place de nouveaux services aux patients et le développement de services lourds. Actuellement réparties sur quatre sites, les activités hospitalières seront, à l'horizon 2019, rassemblées sur les sites Union et Notre-Dame. Du côté du Centre Hospitalier de Mouscron, d'importants travaux de construction, démarrés en novembre 2006 sur le site du CHR, ont permis d'accueillir sur un site unique l'ensemble des activités. Inaugurée en janvier 2010, la nouvelle infrastructure propose une offre médicale

clair à laquelle sont venues s'ajouter des compétences nouvelles (coronographie en cardiologie, dépistage et traitement des apnées du sommeil en pneumologie, lithotritie en urologie,...) et des nouveaux services spécialisés (médecine nucléaire, médecine physique, oncologie, radiothérapie,...). L'offre de services aux patients ne se limite pas au CHM, des collaborations et des conventions hospitalières régionales et transfrontalières complètent l'offre de soins.

Au-delà des mots

"Positionner l'humain au coeur des solidarités", bien plus qu'une simple intention, ces quelques mots inscrits à son Projet de Territoire résonnent comme une volonté ferme et engagée de la Wallonie picarde d'agir en faveur du bien-être de tous ses habitants mais aussi au-delà de ses frontières via la mise en place de réseaux de solidarités mondiales Nord-Sud.

Plus d'infos sur le site: www.wapi2025.be

La Société St Vincent fête ses 10 ans

Le 18 octobre dernier, la Société Saint-Vincent Ath fêtait ses dix années d'existence et emménageait dans "La Providence", nom de baptême de la nouvelle salle dédié à l'accueil.

A cette occasion, Monseigneur Guy Harpigny Evêque de Tournai, a procédé à la bénédiction des nouveaux locaux après avoir béni les nouveaux vitraux de l'église de Maffle.

Infos: *La Providence*
Rue des Tailleurs de Pierre 9
7810 Maffle.
GSM: 0475/73.19.25
Web: www.vincentdepaulath.eu



Avis d'enquête

Projet de schéma de développement de l'espace régional (SDER)

Par décision du 7 novembre 2013, le Gouvernement wallon a adopté provisoirement le projet de schéma de développement de l'espace régional (SDER).

Avant de procéder à l'adoption définitive de ce document, le Gouvernement a chargé le Ministre compétent d'organiser l'enquête publique y relative.

Cette enquête publique est organisée du **29 novembre 2013 au 13 janvier 2014** en application des dispositions du Code wallon de l'aménagement du territoire, de l'urbanisme, du patrimoine et de l'énergie (CWATUPE).

Le projet de SDER fait aussi l'objet d'une procédure d'évaluation de l'impact sur l'environnement dans un contexte transfrontalier.

Les pièces mises à disposition du public à cette occasion sont:

- le diagnostic territorial de la Wallonie;
- le projet de schéma de développement de l'espace régional;
- le résumé non technique et l'évaluation des incidences du projet de SDER.

Ces documents sont mis à la disposition du public durant la période de 45 jours sur le site internet <http://SDER.wallonie.be> et au service de l'urbanisme de la Ville d'Ath, premier étage du centre administratif communal, rue de Pintamont 54 à 7800 Ath, les jours ouvrables de 8 heures à 12 heures et de 13 heures à 17 heures ou sur rendez-vous au 068/269130.

Les réclamations et observations doivent être envoyées **pour le 13 janvier 2014** par courrier électronique à l'adresse SDER@ICEDD.be, par télécopie au 068/269139, par courrier ordinaire au collège communal, ou formulées au conseiller en aménagement du territoire et urbanisme, avant la clôture de l'enquête ou le jour de la séance de clôture de ladite enquête.

A peine de nullité, les envois par courrier ou télécopie sont datés et signés; ceux par courrier électronique sont clairement identifiés et datés. Les réclamations et observations verbales sont recueillies sur rendez-vous par le conseiller en aménagement du territoire et urbanisme (tél.: 068/269130).

La séance de clôture de l'enquête publique se tiendra le 13 janvier 2014 de 15 heures à 16 heures, à l'administration communale, rue de Pintamont 54 à 7800 Ath, premier étage, service de l'urbanisme.

R.M.P. et Fils sprl **Entreprise de nettoyage**

Vous offre ses services:
Nettoyage de Bureaux
- Vitres - Locaux

Pour les particuliers:
Aide Ménagère



Gsm: 0477 57 22 39 - 0476 89 57 37
Chemin du Bas Mont, 53 - 7812 Mainvault (Ath)
Tél: 068/64 60 49 - rmpnettoyage@hotmail.com

DANS MA VILLE

Noces d'or

Le 29 juin 2013

Cent ans de **Juliette Dupont** domiciliée au Home de la Roselle.



Le 17 août 2013

Noces de Brillant des époux **Roger Hanuise et Elise Debeck** domiciliés rue de Pintamont, à 7800 Ath.



Noces de Diamant des époux **Willy Pettiaux et Yvette Cambrelin** domiciliés à la Rue Saint Ursmer, à 7802 Ormeignies.

Le 03 août 2013

Noces d'Or des époux **Norbert Persyn et Jacqueline Mary** domiciliés à la Rue de la Tannerie, 9 0 7811 Arbre.



Le 1^{er} septembre 2013

Noces de Diamant des époux **René Defossé et Agnes Flament** domiciliés rue de la Croix Rouge, 10 à 7800 Ath.





Parfumerie Institut de Beauté

Une enseigne P trois adresses

Paris Parfums
PARFUMEUR CONSEIL

Parfumerie - Institut de beauté - Solarium

<p>ATH Rue Ernest Cambier 10-12 7800 Ath Tél 068 28 20 48 Institut : 068 28 68 38</p> <p>Du mardi au samedi de 9h à 18h30 Lundi de 14h à 18h.</p>	<p>ENGHEN Rue de Bruxelles 52 7850 Enghien Tél 02 395 66 55 Institut : 02 395 53 00</p> <p>Du mardi au samedi de 09h00 à 18h30 Fermé le lundi.</p>	<p>LESSINES Grand Rue 47-49 7860 Lessines Tél 068 55 35 80 Institut : 068 55 35 80</p> <p>Du mardi au samedi de 09h00 à 18h30 Fermé le lundi.</p>
--	---	--

www.parisparfums.be

* voir conditions en magasin

Profitez dès à présent de nos conditions avantageuses avec votre carte privilège vous accordant une réduction de 20% toute l'année *

Le 7 septembre 2013

Noces d'Or des époux **Emile Cambier et Josiane Gras** domiciliés à rue des Sablières, 15 à 7800 Ath.



Le 12 octobre 2013

Noces de Diamant des époux **Firmin Sirjacobs et Marie Fernez**, domiciliés chemin de la Tourette, 7 à Isières.



Le 21 septembre 2013

Noces de Brillant des époux **Jean Demoor et Yvette Fleurquin**. Domiciliés à chemin de la Massarderie à 7811 Arbre.



Noces de Diamant des époux **Emile Roos et Marie Brotcorne** domiciliés rue d'Enghien, 38 à 7800 Ath.



102 ans de **Julienne Cambier** au Boulevard de l'Hôpital, 71.



MENUISERIES EXTÉRIEURES, INTÉRIEURES & DÉCO

DAPSENS-SOYER s.a.

**Vous rénovez, vous transformez ?
Pensez Dapsens-Soyer**

Négoce spécialisé «Bois et Dérivés» et présent à Tournai depuis plus d'un siècle.
Vous y trouverez bois bruts et rabotés, matériaux de toiture et d'isolation,
tous types de panneaux, menuiseries extérieures et intérieures (châssis, portes,
escaliers,...), tous produits de parachevement (parquets, lambris, placards,...).

Entreprise forte d'une vingtaine de personnes, Dapsens-soyer vous apporte
choix, compétence et conseils professionnels.

9, AVENUE DE MAIRE • 7500 TOURNAI
Fax : 069 21 59 03
www.dapsens-soyer.be

069 88 84 88

DANS MA VILLE

Emissions sonores au CEVA: une collaboration qui porte ses fruits

Dans le cadre du Mega Export en octobre dernier, à l'initiative de M. le Bourgmestre et du Commissaire Divisionnaire, une étroite collaboration entre la Ville d'Ath, la Zone de Police d'Ath, les riverains et les organisateurs a permis de limiter et mesurer les nuisances sonores.

En effet, les organisateurs n'ont pas placé de tout gros "caisson" de basses. En collaboration avec la Ville et la police, ils ont également mesuré et limité leur diffusion sonore à 90DB dans la salle.

Dans le même temps, des mesures ont été prises chez des riverains qui ont accepté de participer à "l'expérience". Les mesures prises dans un immeuble à l'arrière du CEVA étaient inférieures à 30DB.

Les réactions ont été globalement positive car le limiteur de volume à 90DB utilisé par les organisateurs a permis de fortement réduire les nuisances sonores.

200 places à gagner pour les Athois

Le club de Basketball Belfius Mons-Hainaut, évoluant en division 1, a le plaisir d'offrir 2x100 places (2 places par ménage uniquement) pour le match se déroulant le 21.02.2014 à la Mons Arena. Ce match opposera Belfius Mons-Hainaut à Liège.

Vous êtes donc invités à contacter la billetterie du club dès le 10 février afin de réserver vos places. Pour ce faire, veuillez téléphoner au 065/32.05.91 ou envoyer vos coordonnées par mail à l'adresse tickets@monshainaut.be.



M&L Engineering
Installation et maintenance de vos Systèmes d'Alarme

Installations agréées
INCERT (assurances),
Service technique 24h/24

VOTRE PARTENAIRE SÉCURITÉ PRIVÉ-COMMERCE-INDUSTRIES
www.MLEngineering.be ☎ 068/648.648

info@MLEngineering.be Premium Technical Solutions



Bruno Scarcez
Déménagements sprl
Service lift • Garde-meubles
0475/72 6000

Quai de l'Entrepôt 18 • 7800 Ath
bruno.scarcez.demenagements@gmail.com

Services Population et Etat Civil

Nouvel horaire, nouvelles disponibilités.

Depuis le 9 novembre 2013, un nouvel horaire est d'application pour les services Population et Etat civil.

Celui-ci a été élaboré afin de vous offrir les services de la meilleure qualité, en garantissant quelque **6 jours et 27 heures d'ouverture par semaine**. Une heure supplémentaire vous est maintenant proposée le samedi.

Cette disponibilité nous place en haut du classement des communes les plus accessibles. Les services sont fermés au public les lundis et vendredis après-midi, ces deux demi-journées étant nécessaires pour l'administration interne et l'encodage des données, avec toute la rigueur que ces tâches imposent.

Lundi	de 9h à 12h	
Mardi	de 9h à 12h	de 13h à 16h
Mercredi	de 9h à 12h	de 13h à 16h
Jeudi	de 9h à 12h	de 13h à 16h
Vendredi	de 9h à 12h	
Samedi	de 9h à 12h	

Horaire exceptionnel durant les vacances d'été

Lundi	de 9h à 12h	
Mardi	de 9h à 12h	
Mercredi	de 9h à 12h	
Jeudi	de 9h à 12h	
Vendredi	de 9h à 12h	
Samedi	de 9h à 12h	

*Le Bourgmestre,
Marc Duvivier*

*L'Echevin de l'Etat civil et de la Population,
Florent Van Grootenbrulle*

Population : 068/269.160 ou 068/269.159 • Etat civil : 068/269.167 ou 068/269.165 • info@ath.be

*Une équipe à votre service : Jennifer Becq - Nathalie Choquet - Chantal Foucart - Martine Huez -
Valérie Lebailly (Responsable) - David Lefèvre - Jean-François Luxque - Laurence Quesnoit.*

**Services Population et Etat civil
de la Ville d'Ath**



ENERGIES ALTERNATIVES

- Panneaux solaires
- Panneaux photovoltaïques
- Granulés
- Pompes à chaleur
- Géothermie
- etc.

ENGAGEONS Urgent

TECHNICIEN dépanneur (urgent)

Chauffage central :
MONTEURS - SOUDEURS

Sanitaires :
MONTEURS - MONTEURS spécialisé PE.

Minimum 5 ans d'expérience - Bon salaire

Chauffage central Climatisation
Sanitaires : Régulation domotique

CAUVIN Guy sprl

Maison fondée en 1974
Route de Lessines 45a



Guy Cauvin

ATH

068-26-51-50

Evaluation
sans engagement
de votre bien,
Century21,
N°1 de l'immobilier
en Belgique et
dans le Monde.



Century
CLERMONT

Chez nous, vous êtes déjà chez vous.

Rue du Moulin, 21 - 7800 Ath
068/33.94.47

www.century21clermont.be
www.facebook.com/CENTURY21Clermont



ENTREPRISE DE PEINTURE ET DE DÉCORATION EMMANUEL LEFEBVRE sprl

PEINTURE INTÉRIEURE ET EXTÉRIEURE
REVÊTEMENTS DE SOLS ET MURS
TÉL 068/28 52 44 - Gsm : 0495/20 65 53
Rue Grange de Ville, 3 - 7800 ATH

DEVIS GRATUIT

CALENDRIER



Saint-Nicolas

Ve 29 novembre

Saint-Nicolas à Irchonwelz

A la salle paroissiale, le personnel de l'école communale organise la fête de Saint-Nicolas.

Contact: *Isabelle Vanoycke - 068/28.25.38*

Sa 30 novembre

Saint-Nicolas à Mainvault

Aux écoles communales, organisation de la fête de Saint-Nicolas.

Contact: *Frédérique Meulewaeter 068/64.60.31*

Fête de Saint-Nicolas à l'école communale de Ligne

Fête de la Saint-Nicolas à 16h30

Spectacle présenté par les enfants, distribution de jouets, buvette et petite restauration.

Responsable: *Marie-Laurence Chevalier 068/25.04.60*

Fête de Saint-Nicolas à l'école communale de Ghislenghien

A 11h: danses des enfants sur le thème du cirque, distribution de cadeaux aux enfants de maternelle.

Saint-Nicolas à Isières

Aux écoles communales, organisation de la fête de Saint-Nicolas par l'école maternelle.

Contact: *Madame Desmarières 0497/14.12.10*

Saint-Nicolas à Maffle

Au hall Marcel Denis, à 18h, la JSB- Maffle invite Saint-Nicolas lors de son repas.

Di 1 décembre

Visite de Saint-Nicolas à Moulbaix

Comme le veut maintenant la tradition, Saint-Nicolas passera une journée entière parmi les enfants du village. C'est le dimanche 1^{er} décembre qu'il répondra à l'invitation de ses amis moulbaisiens.

Il se déplacera dans le village suivant l'itinéraire et l'horaire habituels dans un "véhicule mystère".

Saint-Nicolas dispensera ses douceurs aux enfants domiciliés dans notre commune et nés après le 31 décembre 2004.

Renseignements: *Francis Brouillard 068/28.58.79*

Me 4 décembre

Fête de Saint-Nicolas à l'école communale de Villers-Saint-Amand

Fête de la Saint-Nicolas à 18h30. Spectacle présenté par les enfants, buvette et petite restauration.

Responsable: *Cécile Brixy 068/28.19.90*

Fête de Saint-Nicolas à l'école communale de Maffle

Saint-Nicolas viendra à l'école le mercredi 4 décembre vers 10h. (Les parents ne sont pas invités)

Saint-Nicolas à la Ludothèque

De 15h30 à 17h, visite de Saint-Nicolas.

Contact: *068/86.00.97*

Je 5 décembre

Fête de Saint-Nicolas à l'école communale de Meslin

Saint-Nicolas viendra à l'école le jeudi 5 décembre à partir de 13h30. Petit spectacle de chansons en l'honneur de Saint-Nicolas et des parents.

Ve 6 décembre

Saint-Nicolas à Rebaix

Aux écoles communales, organisation de la fête de Saint-Nicolas.

Contact: *Isabelle Vanoycke 068/28.25.38*

Fête de Saint-Nicolas à l'école communale d'Ormeignies

Séance de cinéma offerte aux élèves et visite de Saint-Nicolas. Distribution de friandises aux enfants sages et d'un jeu collectif pour chaque classe.

Fête de Saint-Nicolas à l'école du Faubourg de Tournai

Les enfants présenteront un spectacle de danse à la salle Georges Roland le vendredi 6 décembre vers 9h. Les parents sont invités.

Contact: *Madame Chasse 068/28.32.70*

CALENDRIER

Saint-Nicolas (suite)

Fête de Saint-Nicolas à l'école communale de Lanquesaint

A 18h30 dans les classes: défilé de haute couture par les petits de maternelle et distribution de friandises.

Contact: *Kathleen Steelandt 068/55.11.60*

Sa 7 décembre

Fête de Saint-Nicolas à l'école communale de Moulbaix

Fête de la Saint-Nicolas à 17h. Spectacle présenté par les enfants.

Souper à partir de 18h30: Rôti orloff et gratin dauphinois.

Contact: *Sophie Fontaine 068/25.04.60*



Fête de Saint-Nicolas de l'Association des commerçants athois

L'association des commerçants organise sa fête de Saint-Nicolas à l'école Saint-François (face à l'église Saint-Julien). Distribution gratuite de jouets et friandises aux enfants.

Saint-Nicolas pour les musiciens

A Ath, à l'école Georges Roland, "Les Coulistes de l'Académie" organise une fête de Saint-Nicolas.

Contact: *0474/24.13.71*

Saint-Nicolas à Ormeignies

Saint-Nicolas et Père Fouettard seront à la Rosace vers 15h et recevront leurs petits amis à partir de 16h à la salle paroissiale avec distribution de bonbons.

Organisation: *Les villageois (0496/57.64.40) avec la collaboration de la paroisse.*

Lu 9 décembre

Saint-Nicolas de la Feuille d'Etain

A Ath, à l'école Georges Roland, "La Feuille d'Etain" organise une fête de Saint-Nicolas. Le spectacle de M. Michel est destiné aux enfants des écoles maternelles du centre-ville et des pré-gardiennats ainsi que de l'Athénée royale.

Contact: *Philippe Carlier 0495/94.07.02*

Paucheu

sa

Rue des Près du Roy 8 - 7800 Ath

068/28 36 57 - www.paucheu.be

Châssis et Porte (pvc, bois, alu)
Porte de garage - Volet - Porte intérieure
Escalier- Parquet - Protection solaire

→ 5 NOUVEAUX MODÈLES
→ 5 ANS DE GARANTIE AVEC 0% DE FINANCEMENT⁽¹⁾

WEEK-END PORTES OUVERTES 14 & 15 SEPT.

NOUVEAU CAPTUR
Life Energy TCe 90

PRIX À PARTIR DE € 13.250*

* Prix TVA c, remise et prime de recyclage déduites.

3,2 - 7,0 L/100 KM. 83 - 182 G CO₂ /KM. Renault groupe RSCG Informations environnementales JA R. 18.03.2004 sur www.renault.be - * Garantie Renault 3 et 5 ans.

(1) Cette offre Easy Deal se compose d'un crédit Easyfin Classic et d'un contrat d'extension de garantie Easylife valable du 2 au 30 septembre 2013. Ces 2 contrats peuvent être souscrits séparément à des conditions distinctes. L'extension de garantie Easylife peut être souscrite pour la durée du financement et un kilométrage de 100 000 km ou 120 000 km selon modèle concerné. Offre de prêt à tempérament réservée aux particuliers variables sur Tempo, Clio Collection, Nouvelle Clio, Captur, Kangoo, Mégane, Scénic, Fluencia et Kollion. Taux directeur fixe et taux annuel effectif global 0% pour une durée maximale de 30 mois, avec minimum 30% d'acompte obligatoire. Exemple représentatif pour Captur Life Energy TCe 90: prix au comptant (remises et primes déduites): 13 250 €, acompte de 3 975 €, 30 mensualités de 309 €. Montant total dû: 13 250 €. La mensualité Easy Deal avec l'extension de garantie 5 ans incluse est de 324 € sur 30 mois. Sous réserve d'acceptation du dossier par Alpha Credit S.A., rue Ravenstein 60 / 15, B-1000 Bruxelles, Belgique. Annonceur: Renault Belgique Luxembourg S.A. (Importateur), boulevard de la Plaine 21, 1050 Bruxelles. Nos prix s'entendent TVA 21% comprise. Photos non contractuelles.

RENAULT ATH

Chaussée de Tournai 159 - 7800 ATH - 068/28.38.77



LA VIE ATHOISE

DESTINATION



2014



Fêtons l'an neuf du 14 décembre au 3 janvier !

Samedi 14 décembre

Quai de l'Entrepôt 22 • Dès 19h30

Noël au Zénith

... un fabuleux concert de bonnes notes au profit des enfants défavorisés. Venez faire la fête et danser tout en contribuant à enchanter Noël pour tous !

19h30 : ouverture des portes - 20h : **F3EL**

21h30 : **ZÉNITH** en grande formation pour un concert de minimum 3 heures !

**1 entrée = 1 jouet neuf ou 1 colis de Noël
= 1 enfant heureux**

Une initiative de Zénith sous le patronage de la Ville d'Ath.



Dimanche 15 décembre



Centre ville • De 14h à 18h

Animation Sud Radio

Père et Mère Noël accompagnés de leurs hôtesseS déambuleront en ville et distribueront des bonbons !

Du 16 décembre au 3 janvier

Parvis de l'Hôtel de Ville

Faisons un pied de nez au passé !

De 2013, ne gardons que le meilleur. En exclusivité mondiale, Ath lancera le 16 décembre 'la première structure organique capable de chasser tous les mauvais souvenirs de l'année'. Apportez-y vos déceptions, déconvenues, rancœurs et autres peurs. Toutes disparaîtront le 3 janvier. Promis juré !



Du 18 au 22 décembre

Quai Saint-Jacques

Bienvenue au Village de **Isô**

Cette année, c'est dans un village forain à l'ancienne que s'installera le Marché de Noël. Mais pas n'importe quel village puisque c'est celui de **Isô** (lisez 'Noël' à l'envers !).

Sous le chapiteau, dans les roulotte et chalets relookés en baraques foraines, vous retrouverez la vraie magie des fêtes de fin d'année !

Mais le spectacle ne s'arrêtera pas là. Autour et alentour du Village de **Isô**, la **Ruée vers l'Art**, pôle d'expression et de créativité de la **Maison Culturelle d'Ath**, sortira à nouveau de ses murs ! Les ateliers «Street Art» et « Où se cachent les arts plastiques dans ta ville » vous offriront comme toujours leur propre vision des choses. Chaussettes, bonbons, cadeaux, sapins... seront réinventés à l'échelle de l'espace public !
Info : www.ruee.mcath.be

Quai Saint-Jacques • En soirée

Chalets de Noël

Les commerçants du Quai Saint-Jacques vous ouvriront leurs chalets particulièrement accueillants. Cadeaux originaux et savoureuses dégustations de Noël seront bien évidemment au rendez-vous !



Marché aux Toiles • De 16h à 18h

Chalet de l'AJI

Envie de vous réchauffer lors de votre balade du soir ? L'AJI (**Action Jeunesse Info**) vous accueille dans son chalet au cœur du Marché aux Toiles. A la carte : soupe gourmande, chocolat chaud crémeux à souhait, croque-monsieurs, crêpes ou encore bâtons de chocolat. Les bénéfiques permettront aux jeunes de financer un prochain voyage.

Les samedi 21 et dimanche 22 décembre, l'AJI vous proposera de la tartiflette. Réservation pour le lundi 16 décembre auprès de David Escoyez par téléphone au 0474/84.25.14 ou par mail à l'adresse : descoyez.aji@ath.be



Mercredi 18 décembre

Quai Saint-Jacques • 17h

Abracadabra...

Steve le Magicien est un jeune artiste dynamique d'une nouvelle génération. Durant son spectacle sous le chapiteau du village forain, il vous emmènera en famille dans son univers onirique. Passez un moment surprenant et inoubliable en sa compagnie ! Ce spectacle est gratuit et dure 1 heure.



Quai Saint-Jacques • De 14h à 16h

Jeux et contes merveilleux

La ludothèque proposera dans le chapiteau des grands jeux en bois pour de longs instants de plaisir et de découverte. Tous les enfants seront les bienvenus.

Simultanément, la bibliothèque organisera des lectures de contes de Noël dans une roulotte en bordure du chapiteau.



Hôtel de Ville • De 14h30 à 16h

L'Académie en concert

L'Académie de Musique d'Ath organisera une série de récitals dans la Salle des pas perdus de l'Hôtel de Ville. Ces mini concerts ouverts au public seront orchestrés par différentes classes de l'Académie et montreront toute la diversité des instruments qui y sont enseignés toute l'année.

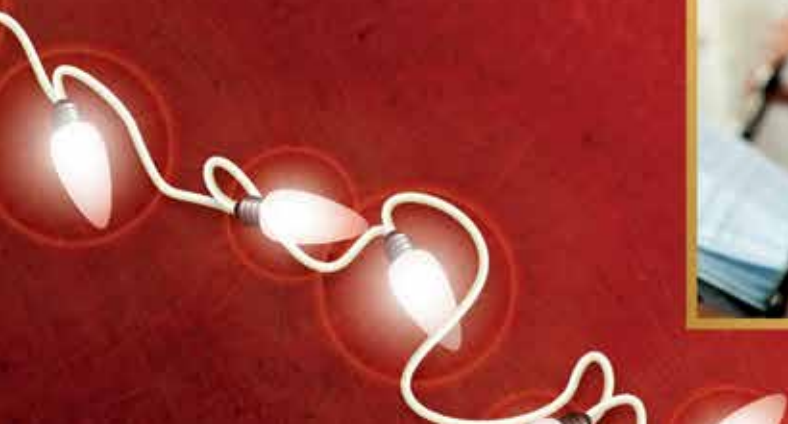

18, 23 décembre et 1^{er} janvier

Espace Gallo-Romain - Rue de Nazareth, 2 • 14h30

Animations familiales

Laboratoire gallo-romain : découverte de la cuisine et de la céramique dans l'antiquité, ateliers interactifs. Durée du module : 2h.
Info : 068/26.92.33 (pas de réservation).

Jeudi 19 décembre

Quai Saint-Jacques • En soirée

Animation surprise des commerçants du Quai !

19 et 20 décembre

**# Maison des Géants
Rue de Pintamont, 18
9h, 10h30 et 13h30**

Animations scolaires

Visites contées : de 3 à 5 ans (M1-M3)

Un animateur accueillera les enfants et - au fil des différentes salles - les emmènera au pays des géants par le biais d'histoires d'ici et d'ailleurs.

Visites légendes : de 6 à 9 ans (P1-P3)

Ce sont les histoires des géants d'Ath qui seront ici évoquées lors de la visite du musée. Pour tout savoir sur Samson, Ambiorix, le Cheval Bayard et Goliath.

Mini-experts : de 9 à 12 ans (P4-P6)

Tels des détectives, les élèves mèneront l'enquête dans le musée afin de trouver les éléments nécessaires à la construction d'un géant. Le matériel scientifique lié à la recherche leur sera fourni (appareils photos, loupes, pinces à épiler...).

Durée des modules : 1h30

Infos et réservation : 068/26.51.70



19 et 20 décembre

Animations scolaires

Espace Gallo-Romain - Rue de Nazareth, 2 • 14h30

Découverte du musée, suivie d'un atelier poterie ou cuisine au choix. Animations adaptées de la 3^e maternelle à la 6^e primaire. Possibilité de prendre 2 groupes simultanément. Durée du module : 1h30. Info et réservation : 068/26.92.33.

Quai Saint-Jacques • Toute la journée

La ludothèque occupera le chapiteau toute la journée. Des animations seront prévues à destination des écoles de l'entité (classes maternelles et primaires).

Bibliothèque - Bld du Château 16 • Toute la journée

Une visite de la bibliothèque sera organisée de 10h à 18h. La lecture d'une belle histoire d'hiver sera programmée à destination d'un public scolaire.



Vendredi 20 décembre

Salle George Roland - Rue Hennepin, 12 • 20h

Concert de Noël de la Royale Union Saint-Martin

Réservation : Librairie du Quai Saint-Jacques - Rue des Hauts degrés 3 - Tél. : 068/28.04.83

Quai Saint-Jacques • 20h

La parade des Phénomènes

Approchez approchez mesdames et messieurs ! Prenez place dans notre chapiteau et assistez au spectacle le plus insolite de tous les temps.

Aujourd'hui dans votre ville et aujourd'hui seulement, la Cie 'Attention Jongleurs' vous conte ses nouvelles aventures. Partez avec elle à la conquête des pays perdus aux confins du monde. Là où la nature exubérante est encore peuplée de créatures invraisemblables. Là où personne n'a jamais mis les pieds, excepté quelques explorateurs téméraires que l'on n'a jamais revus.

Ne vous fiez qu'à vos yeux. Il s'agit bien d'une expérience fantastique, fantasmagorique. Voici la parade des phénomènes ! Un spectacle théâtral-acrobatique rythmé par de la jonglerie, de l'équilibre, une bonne dose d'humour et une généreuse poignée de féerie.

Entrée gratuite !



Samedi 21 décembre

Ecole d'Hôtellerie - Place Ernest Cambier • De 10h à 17h

Expo 'Art de la Table en fête'

L'Ecole d'Hôtellerie se joint aux festivités de Noël organisées par l'Association des Commerçants et Artisans d'Ath en ouvrant ses portes au public pour une exposition d'idées de décoration de tables pour les Fêtes. En présence de Françoise Delmotte, animatrice de l'émission « Délices et Tralala » sur notélé.

Quai Saint-Jacques • De 14h à 16h

Bonjour Père Noël !

Père Noël recevra tous les enfants sages dans sa roulotte aux abords du chapiteau.



Hôtel de Ville • 14 h

Mmmmmmm

Un atelier cuisine destiné aux chefs-coqs en herbe sera organisé à l'Hôtel de Ville. L'inscription est gratuite. Réservation souhaitée par téléphone au 068/269.166 ou par mail à l'adresse events@ath.be.

Quai Saint-Jacques • 15 h

Il était une fois...

La bibliothèque organisera une lecture de contes de Noël pour enfants dans une roulotte du village de Noël.

Quai Saint-Jacques • A partir de 20h

De 'Mylord' à 'Take five'

Une grande soirée musicale se tiendra sous le chapiteau du Village de Noël.

Dès 20h, Sylvie Vieren - accompagnée par Claudy Mahieu au piano et à l'accordéon - revisitera le répertoire d'Edith Piaf à l'occasion du 50^e anniversaire de sa disparition.

Diego Delporte & The Groove Factory quartet nous proposeront ensuite de grands standards du jazz, de la bossa et du funk, avec à la clé (de sol ;-)) de belles impros et quelques classiques de Noël revus à la sauce jazzy !

Entrée gratuite !



21 et 22 décembre

Quai Saint-Jacques • De 10h et 12h

Initiation au cirque pour enfants de 8 à 13 ans

L'école de cirque "Carabistouille" de Belœil proposera sous le chapiteau du village forain une initiation aux techniques de cirque.



Au programme : jonglerie, diabolo, équilibre, etc. Aucun pré-requis n'est exigé. Une occasion vraiment originale de débiter les vacances de Noël !

Inscriptions souhaitées auprès du Centre des Arts de la Rue - Rue de France 20/22 - 7800 Ath.

E-mail : nvieira@mcath.be
Tél.: 0493/19.20.63

Dimanche 22 décembre

Place Ernest Cambier • De 10h à 19h

Ath en fête, Noël dans la Cité.

Tous les commerçants de la Place Ernest Cambier se mobiliseront pour que les fêtes se vivent et se savorent de la plus belle manière lors de ce dernier dimanche avant le réveillon de Noël. Animations, illuminations spéciales s'ajoutant à celles de la Ville, dégustation d'huitres et de foie gras, vin chaud, chocolat chaud... rien ne sera oublié. Pas même du grimage pour les enfants et de jolies surprises !



Grand-Place • De 12h à 21h

Marché de Noël des Associations

Sportives, culturelles, philanthropiques, musicales... les associations sont nombreuses dans notre Ville et nous ne pouvons que nous en réjouir car elles favorisent les échanges d'idées et l'amitié.

Dans une ambiance particulièrement festive, partez à leur rencontre et savourez leurs spécialités.



Hôtel de Ville • 14h

Chorale Zik-Zaak

La troupe 'Zik-Zaak' a été créée il y a près de trois ans. Soudée par une réelle amitié, cette petite armée de très jolies voix voue une admiration sans borne à la chanson française. Brel, Brassens, Piaf sont depuis toujours ses maîtres incontestés. Mais son répertoire compte également des chansons de Zaz, Florent Pagny, Nolween Leroy... Sans oublier certaines comédies musicales et autres opus de la Génération Goldman. Venez nombreux partager douceur, bonheur et bonne humeur.



Quai Saint-Jacques/Centre-ville
De 14h à 16h

Vive Père Noël !

Père Noël recevra tous les enfants sages dans sa roulotte aux abords du chapiteau ou - si les conditions le permettent - effectuera un tour du centre-ville en calèche.



Square Saint-Julien • 16h

Concert de carillon

Airs traditionnels et provençaux de Noël ainsi que musique baroque interprétés par la classe de carillon de l'Académie d'Ath : Aurélien Amistadi, Chantal Mollet, Julien Govoorts, Sophie et Caroline Jaumotte.



Dimanche 22 décembre

Grand-Place • 19h

Spectacle de feu 'Ignipotens'

Le Centre des Arts de la Rue et la Cie 'Attention Jongleurs' vous présentent la lutte impitoyable que se livrent tous les dix ans certaines tribus pour la maîtrise du feu.

Ce n'est qu'à l'issue d'une compétition sans merci, où jongleurs et acrobates vous impressionneront par leur maîtrise technique et par leur sang froid face aux flammes, que vous connaîtrez le nouveau maître du feu. Celui qui dominera tous les autres pour dix nouvelles années.

Un spectacle envoûtant, visuel et dynamique qui enflammera votre cœur !

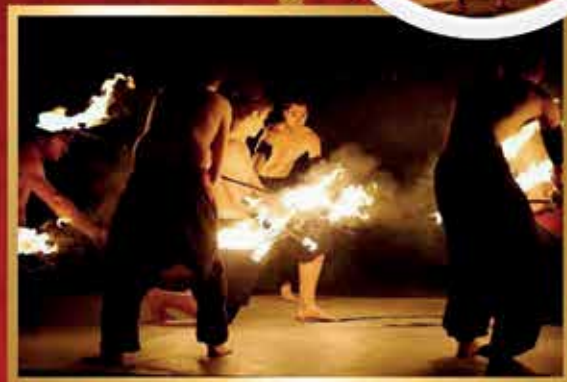

Mardi 24 décembre

Square Saint-Julien • 15h

Concert de carillon de Noël

Les 49 cloches athoises résonneront à l'unisson pour célébrer Noël.

Jean-Claude Molle, notre Maître-Carillonneur émérite, interprétera les plus beaux airs traditionnels de Noël, retranscrits pour l'art campanaire, parmi lesquels 'Jingle Bells', 'Stilhe Nacht', 'Les anges dans nos campagnes' et 'Minuit chrétien'.



24 décembre et 2 janvier

Maison des Géants - Rue de Pintamont, 18 • 14h30

Animations familiales

Visites contées :

Un animateur accueillera les familles et - au fil des différentes salles - les emmènera au pays des géants par le biais d'histoires d'ici et d'ailleurs.

Durée : 1h30

Info et réservation : Maison des Géants - Tél.: 068/26.51.70



Vendredi 27 décembre

Centre-ville • En soirée

L'Académie de l'An '9' en virée musicale

L'Académie de l'An '9', c'est une brigade de duos composés chacun d'un professeur et d'un élève de l'Académie de Musique d'Ath. Leur défi : investir par surprise les **cafés et restaurants du centre-ville** le dernier vendredi de l'année. Saxos, accordéons, clarinettes, percussions, trompettes... rien ne les arrête ! Personne ne sait quand ils arriveront ni ce qu'ils joueront. Seules certitudes, ils sont talentueux, passionnés et avides de partager leur art. Attention, pour votre plus grand plaisir, un duo en annoncera toujours un autre... jusqu'au dernier de cette belle soirée.



Samedi 28 décembre

Rue de France 20-22 • De 14 à 18h

La Coopérative de Noël

Vous retrouverez au cœur de notre marché local et convivial des producteurs du Pays vert et de la région des collines qui viendront vous proposer leurs denrées de qualité, parmi lesquelles quelques belles spécialités de fin d'année !

Ecole Georges Roland - Rue Hennepin, 12 • 14h

Atelier chocolat

En collaboration avec la Coopérative, un **atelier cuisine ouvert à tous** sera organisé autour d'un dessert emblématique : le fondant au chocolat. Réservation souhaitée par téléphone au 068/26.91.66 ou par mail à l'adresse events@ath.be.

Vendredi 27 décembre

Square Saint-Julien • 15h

Concert de carillon de la Saint-Sylvestre

Jean-Claude Molle, Maître-Carillonneur de la Ville, accueillera l'an nouveau au son des plus belles vases de Strauss et de musique classique légère.



Vendredi 3 janvier

Parvis de l'Hôtel de Ville • 17h

Adieu 2013... Vive 2014 !

Chose promise chose due : le 3 janvier à 17h précises, nous éliminerons tout ce que nous voulons oublier de 2013 sur le parvis de l'Hôtel de Ville.

Soyez au rendez-vous et commencez ainsi l'année sous les meilleurs auspices !



Commerces de la ville • De 18h à 20h

Premier 'Afterwork shopping'

L'Agence de Développement Local (ADL) et l'Association des Commerçants et Artisans d'Ath organisent conjointement le premier Afterwork shopping athois. Pour le premier jour des soldes d'hiver, vous trouverez donc dans votre ville de nombreux commerçants ouverts jusqu'à 20h. Profitez-en intensément !



'Destination 2014', c'est aussi :

Le parking facilité entre le 15 décembre et le 15 janvier

Le parking sera gratuit durant la première heure (avec le disque bleu) du 15 décembre au 15 janvier, et durant toute la journée des lundis et mardis 23, 24, 30 et 31 décembre.

Un grand Jackpot de Noël des commerçants en décembre

Grâce à l'Association des Commerçants et Artisans d'Ath, gagnez un magnifique vélo électrique ainsi que de somptueux chèques-cadeaux de 50€ à 250€ !

Un grand concours de vitrines

Quel commerçant ou artisan athois composera la plus belle vitrine de fin d'année, par son originalité, sa qualité et son attrait commercial ? Nous leur souhaitons bonne chance à tous !

Un espace d'exposition gratuit pour les artistes

Du 18 au 22 décembre, la Ville propose à tous les artistes locaux - peintres, sculpteurs, photographes... - d'exposer gratuitement leurs œuvres à l'Hôtel de Ville.

Renseignements et inscriptions par téléphone au 068/26.91.66 ou par mail à l'adresse events@ath.be



La programmation de Noël exclusive du Cinéma l'ÉCRAN

Pendant les vacances de Noël, le Cinéma l'Écran sera ouvert tous les jours (sauf le 25/12 et le 01/01).

Films à l'affiche pour les enfants :

- L'apprenti Père Noël et le flocon magique
- Loulou, l'incroyable secret - Sortie nationale !
- Belle et Sébastien

Pour toute la famille :

- Jour de fête - Séance unique le 04/01.
Un classique de Tati à voir en famille !

Et pour les autres :

- Henri de Yolande Moreau
- Casse-tête chinois de Cédric Klapisch
- Baby Balloon de Stefan Liberski
- Je fais le mort de Jean-Paul Salomé avec François Damiens
- Quai d'Orsay de Bertrand Tavernier
- Cet été-là de Nat Faxon et Jim Rash



Un lever de voile sur un événement exceptionnel

Les 300 printemps de Madame Goliath

En 2015, nous fêtons le 300^e anniversaire de notre toujours jeune mariée.

2015, c'est encore bien loin vous dites-vous ? Pas pour les porteurs et anciens porteurs de Madame Goliath, qui comptent vraiment donner à cet événement toute l'importance qu'il mérite.

Dès à présent, ils ont constitué l'asbl '**Madame 2015**' afin d'orchestrer cet anniversaire de la façon la plus exclusive, sous le patronage de la Ville d'Ath.

Des projets, ils n'en manquent pas. Mais vous vous en doutez, tous les secrets sont bien gardés. Toutefois, dans le cadre de nos festivités 'Destination 2014', ils ont décidé de nous dévoiler deux d'entre eux !

En juillet 2015, ils organiseront le **Premier Banquet de Ducasse**, réunissant tous les acteurs du cortège, mais aussi tous les Athois désirant se joindre à eux.

Deuxième primeur : ce 300^e anniversaire donnera lieu à la création d'une liqueur vraiment inédite : **L'Esprit Madame**. Un spiritueux à la fois doux et empreint de beaucoup de caractère. Et cette fois, inutile de patienter pour le savourer : l'asbl 'Madame 2015' vous le proposera en dégustation le **dimanche 22 décembre prochain** lors du **Marché de Noël des Associations**, de 12h à 21h sur la Grand-Place.

Tous les bénéfices de 'Madame 2015' seront versés au profit de notre Ducasse, à l'asbl 'Rénovation du Cortège'.
Réservez-leur le meilleur accueil !





Le dernier samedi,
achetons les
produits d'ici !

Bienvenue à
notre marché local
et convivial
de 14 à 18h !



LA COOPÉRATHIVE

MARCHÉ LOCAL
& CONVIVAL

CAR - Rue de France 20-22 à Ath.

A la Coopérathive, de nombreux producteurs issus du Pays vert et du Pays des collines vous proposent leurs produits laitiers, fruits et légumes, jus de fruits, charcuteries, foie gras, apéritifs, bières locales, pains, pommes de terre et produits de la ferme. Créé par l'Agence de développement local du Pays d'Ath en collaboration avec le Parc naturel du Pays des collines et Saveurs Paysannes, ce marché vise à promouvoir nos produits régionaux et la bonne alimentation en circuits courts.

La Coopérathive

Chaque dernier samedi du mois de 14h à 18h.

Prochains marchés :

samedi 30 nov. 2013 • samedi 28 déc. 2013 • samedi 25 jan. 2014
samedi 22 fév. 2014 • samedi 29 mars. 2014 • samedi 26 avr. 2014

Infos : 068/26.91.27



Noël dans la Ville d'Ath

Durant tout le mois de décembre

Une pluie de cadeaux chez les commerçants athois. Les magasins seront ouverts les dimanches du mois de décembre.

Ath, entité de lumières

Durant tout le mois de décembre, le centre-ville brillera de mille feux.

LA PLUS BELLE VITRINE DE NOËL ATH 2013

Le chaland pourra choisir "La plus belle vitrine de Noël" et voter pour la vitrine de son choix soit en remplissant un bon de participation qu'il trouvera dans les commerces participants, soit en envoyant un SMS à Sud Radio (code au choix + nom du magasin sélectionné).

A la clef Sud Radio offre:

- **au commerçant** qui aura remporté le plus de votes par: une campagne radio de **80 spots de 30 secondes** diffusés sur les ondes de sud radio Ath/Enghien.
- **aux participants:** parmi les bons de participation et sms reçus, ceux qui ont choisi le commerce élu au final seront sélectionnés. Un tirage au sort désignera 10 gagnants parmi les bons de participation.

LES ATELIERS VACANCES ORGANISÉS PAR L'ASBL SOLIDARITÉ ATHOISE

- **Thèmes:**
Mon beau sapin pour la semaine 1 -
Voyage polaire pour la semaine 2

Au programme (tous groupes confondus): activités manuelles, chants, jeux divers intérieurs et extérieurs, art culinaire, activités SPJ, ludothèque, fête des Rois, cinéma,...

Informations pratiques:

Où: 10, Grand rue des Bouchers - 7800 Ath

Quand:

- semaine 1 du 23/12/13 au 27/12/13 excepté le mercredi 25/12/13 (Noël)
- semaine 2 du 30/12/13 au 3/1/2014 excepté le mercredi 1/1/2014 (Nouvel An)

Prix: Semaine 1: 48€ - Semaine 2: 48€

Horaires: de 8h30 à 16h

Gardereries: de 7h30 à 8h30 et de 16h à 17h30
(Attention: il n'y aura pas de garderie du soir le 24/12 et le 31/12, merci de récupérer vos enfants pour 16h)

Repas: possibilité de repas chaud à 3€

Inscription: l'inscription se fait uniquement par téléphone pour les stages de Noël. Après réception du paiement, une confirmation par téléphone ou mail vous sera adressée. Nombre de participant limité!

Paiement: le paiement s'effectue après l'inscription au numéro de compte:

BE73 877-5339703-60. Intervention financière de la mutuelle, renseignez-vous! Date limite de paiement le mercredi 18 décembre. Passé ce délai, l'inscription sera annulée. Merci de prévenir en cas d'annulation de votre part avant la date limite! Nous sommes agréés pour les déductions fiscales

Attention: pour le groupe des 2,5 - 4 ans, il est indispensable que l'enfant soit propre!

Renseignements et inscriptions: ASBL "Solidarité Athoise" - Tél: 068/28.06.51

Lu 2 décembre

Au Moulin de Moulbaix

A Moulbaix, sur le site du Moulin, la sprl "Moulin de Moulbaix" organise une démonstration de pâtisseries de fin d'année à 14h30 ou à 19h.

Activité gratuite mais réservation obligatoire (places limitées):

Caroline Dhaenens: 068/28.27.91

Pour information:

www.athinfo.be/mouлиндemoulbaix

Sa 7 et di 8 décembre

Marché de Noël couvert

A Ath, au Quai de l'Entrepôt, l'ASBL Mon Quartier organise son 3^{ème} marché de Noël couvert.

Contact: *Olivier Wagnair 0495/61.64.40*
ou olivierwagnair@hotmail.com ou mon.quartier.asbl@gmail.com

Sa 7 décembre

La chorale "RENCONTRE" chante Noël dans les homes de l'entité

- De 14h30 à 15h30: Home de l'Esplanade
- A 15h45: Home sur Abri et La Roselle
- A 17h: Home Blanc

Contact: *Charles Dumont 068/28.16.95*

Au Moulin de Moulbaix

De 9h à 16h, la sprl "Moulin de Moulbaix" organise une fabrication et dégustation de brioches de fête et cougnoles sur le site du moulin à Moulbaix.

Démonstration gratuite. Bienvenue à tous!

Pour information: *Caroline Dhaenens 068/28.27.91*
ou www.athinfo.be/mouлиндemoulbaix

Ve 13 décembre

Grand marché de Noël à l'Institut Saint-Joseph d'Ath (rue des Ecriniers)

Dès 17h30, le marché de Noël comprendra une dégustation de bières spéciales et une petite restauration. Un concert de Noël sera donné par les élèves.

Grand marché de Noël à l'Institut Saint-Joseph de Maffle (rue de Soignies)

Dès 17h, le marché de Noël comprendra une dégustation de bières spéciales et une petite restauration. Un concert de Noël sera donné par les élèves.

Le week-end des 14 et 15 décembre

Marché de Noël aux Heures Heureuses



Comme chaque année, le traditionnel marché de Noël est organisé de 10h à 19h.

Dans un cadre féérique, venez découvrir une ambiance particulière en compagnie du Père Noël. Vous plongerez dans les fêtes de fin d'année en vous offrant idées cadeaux et plaisirs gastronomiques.

Possibilité de vous restaurer sur place et de vous réchauffer autour d'un bon vin chaud. Venez nombreux!

Organisation:

SAJA "Les heures Heureuses" asbl 2, rue Maria Thomée (face au RHMS) 7800 à Ath

Contact: *Brigitte Leleux 068/28.00.15*
brigitteleleux@hotmail.com

Sa 14 décembre

Marché de Noël des pompiers

Au casernement: boulevard du château

Le samedi 14 décembre 2013 de 11h à 20h, nombreux exposants, bar à peket, bière de Noël, opération spéciale tartiflette (sur réservation pour les portions à emporter), exposition de photos (shooting pompier d'Ath réalisé par l'école de photographie).

Contact: *Buidin Benoît 0487/57.50.04*
buidinbenoit@gmail.com

Au Moulin de Moulbaix

De 9h à 16h, la sprl "Moulin de Moulbaix" organise une fabrication et dégustation de brioches de fête et cougnoles sur le site du moulin à Moulbaix.

Démonstration gratuite. Bienvenue à tous!

Infos: *Caroline Dhaenens 068/28.27.91*
ou www.athinfo.be/mouлиндemoulbaix

Veillée de Noël des chorales paroissiales du Pays Vert

Cette veillée de Noël aura lieu pour la trente-septième fois cette année en l'église de Maffle, le samedi 14 décembre à 20h.

Cette belle initiative de faire chanter l'amour, la paix, la fraternité par des chorales au temps de Noël a toujours trouvé ses défenseurs, ses volontaires dévoués pour l'organiser.

Nous entendrons la chorale "Sainte Cécile" de Moulbaix, la chorale du Borelais, les chorales "Saint Jean l'évangéliste" de Ghislenghien et "Ath Saint-Julien" réunies, la chorale "A cœur joie" d'Irchonwelz et la chorale "Edelweiss" de Meslin-l'Évêque.



Noël (suite)

Chaque chorale assurera sa prestation, mais une place plus importante sera attribuée aux chants communs; il y aura des intermèdes confiés aux artistes locaux ou à des artistes en herbe et... une surprise.

Depuis septembre 2013, les choristes de ces différentes formations ont assuré avec bonheur l'animation de la messe du pèlerinage du doyenné d'Ath à Tongres-Notre-Dame, la messe des confirmations à Saint-Julien et la messe à Maffle au cours de laquelle Monseigneur Harpigny, évêque de Tournai, a béni de nouveaux vitraux consacrés l'un au bienheureux Jean-Paul II (qui sera canonisé en avril prochain), l'autre à Frédéric Ozanam, fondateur des conférences de Saint Vincent de Paul au XIX^{ème} siècle.

La traditionnelle réception après la veillée de Noël sera organisée à la toute nouvelle salle "La Providence" à Maffle par les membres de "Saint Vincent Ath Pays Vert".

L'entrée à la veillée est gratuite, mais il sera fait appel à la générosité des participants pour couvrir les frais de l'organisation. Les bénéficiaires de cette soirée iront aux familles, de plus en plus nombreuses, qui sont aidées par l'œuvre de Saint Vincent de Paul; celle-ci fête cette année le dixième anniversaire de son implantation au pays d'Ath.

Renseignements: *Jacqueline Baillez-Lecocq* au 068/57.20.10
Denise Lys-Vanbel au 068/56.87.00

Di 15 décembre

Animations de Noël de l'Association des Commerçants et Artisans d'Ath au centre-ville

Père et Mère Noël, accompagnés de leurs hôtesse déambuleront en ville et distribueront des bonbons de 14h à 18h.



Petit déjeuner de Noël à l'école communale de Maffle

Petit déjeuner de Noël en compagnie du Père Noël le dimanche 15 décembre de 8h à 11h dans les locaux de l'école (le prix n'est pas encore connu).

Noël dans la cité

A Ath, dans les rues du centre-ville, de 14h à 18h, Père et Mère Noël, invités par l'Association des Commerçants, accompagnés de Sud Radio, proposent des animations et distribution de friandises.

Contact: *Nicole Hernalsteen*

Me 18 décembre

Apprendre en jouant

A Ath, à la ludothèque, de 14h à 17h, organisation d'animations "Grands jeux" au marché de Noël.

Contact: *068/86.00.97*

Je 19 décembre

Thé dansant de Noël

A Ath, à la salle du café "Mercier", à 15h, l'Amicale des Pensionnés Libéraux du Pays d'Ath organise son traditionnel thé dansant avec pains gâteaux, bûche de Noël, vin chaud et distribution de cougnoles.

Contact: *Jacques Dorts* 068/28.60.06. ou *Guy Rensonnet* 0479/63.04.41

Ve 20 décembre

Traditionnel concert de Noël de la Royale Union Saint-Martin

Le vendredi 20 décembre à 20h aura lieu à la salle George Roland le traditionnel concert de Noël de la Royale Union Saint-Martin qui vous emmènera dans un monde de contes et légendes, sous la baguette de Jacques Delporte. La féerie sera au rendez-vous. La musique de Grieg vous

entraînera dans un monde enchanté de lutins et d'elfes. Strauss vous emportera au temps des valse de Vienne et vous serez plongés au cœur du drame de l'Arlésienne de Bizet... Bien d'autres surprises et émotions seront au programme de cette soirée magique.

Prix: 8€

Réservation à partir du 12 novembre:
à la librairie du Quai Saint-Jacques,
Rue des Hauts Degrés 3, 7800 Ath
068/28.04.83

Goûter de Noël à l'école communale de Meslin-L'Evêque

Goûter de Noël à l'école communale de Maffle

Marché de Noël à l'I.P.E.S

Un marché de Noël sera organisé de 13h à 18h sur des Récollets, 14.

Elèves de 1^{ère} Commune et 2^{ème} Différenciée.

Contact: *Madame Colin* 068/26.41.20

Grande tournée du Père Noël des Amis de Lorette

Comme chaque année depuis plus de 20 ans, "Les Amis de Lorette ASBL" organise sa traditionnelle tournée du Père Noël dans les rues et commerces du Faubourg de Bruxelles. Tout au long de la journée, le Père Noël et ses assistants parcourront les rues à la rencontre de petits et grands. Une tournée qui passera également par les trois maisons de repos du Faubourg (La Roselle, Les Primevères et L'Esplanade), ainsi que par les deux écoles (Communale et Saint-François). A cette occasion, près de 80 kilos de bonbons et plus de 1.250 cougnoles seront distribuées gratuitement.

Les Amis de Lorette et leur Père Noël vous fixent donc rendez-vous le 20 décembre 2013 de 8h à 22h. Tendez l'oreille aux coups de klaxons et n'hésitez pas à venir nous rencontrer!

Les Amis de Lorette seront présents avec un stand commun avec la Royale Harmonie Union de Lorette au Marché de Noël de la ville le dimanche 22 décembre.

Toutes les informations sur:
www.lesamisdelorette.be

Sa 21 décembre

Visite du Père Noël à Ligne

Le père Noël rendra visite à tous les enfants de moins de 10 ans et distribuera des bonbons. Il sillonnera également les rues du village et les commerces pendant toute la Journée.

Organisation:

le comité du géant "Eul'brasseur d'Lin"

Distribution de cougnoles aux pensionnés de Ligne

Le samedi 21 décembre prochain, dans la matinée, le comité des Fêtes "Arts & Loisirs" distribuera aux pensionnés du village de 65 ans et plus ses traditionnelles cougnoles et bons de réductions pour les repas du dimanche lors de LIGNE en Fête, qui en 2014, se déroulera les 1^{er}, 2, 3 et 4 mai sur la Place de la Gare.

Organisation:

*Comité des Fêtes "Arts & Loisirs" Ligne
Rue de la Brasserie, 14 - 7812 Ligne
0494/85.89.93*

Fête de Noël sur la place de Ghislenghien

Le C.A.G. (Club d'animation de Ghislenghien) organise la décoration du sapin ainsi que de la crèche sur la place le samedi 21 décembre.

A partir de 14h, le père Noël reçoit les enfants et parents sur la place comme chaque année.

Contact: www.ca-ghislenghien.be

*Henri Rochart 068/56.80.22 ou
henrichoart@skynet.be.*

Grand concert de Noël à Bouvignies

Comme chaque année, la Chapelle Musicale de Bouvignies propose son Grand Concert de Noël, devenu une véritable institution dans notre cité à la veille de la fête de Noël.

Il aura lieu le samedi 21 décembre 2013 à 20h à l'église de Bouvignies.

Nous y retrouverons la mezzo-soprano Miyaghi Osada qui a eu l'honneur de chanter avec José Van Dam à la cathédrale de Bruxelles le 11 octobre dernier. La Chorale Rencontre sera présente, sous la direction de Sabine Godon. Elle fêtera

dans un an un demi-siècle d'existence. Pascaline Flamme, organiste titulaire des orgues du Borelais, complète l'énumération des fidèles et talentueux partenaires du Concert de Noël.

Tradition oblige, nos partenaires invités s'inscrivent dans un créneau particulier. Nous aurons le plaisir d'entendre le contreténor Boris Kondov et le théorbiste Justin Glaie.

La voix de contreténor utilise la voix de tête pour correspondre à celle d'une alto, voire d'une soprano. Elle fut très prisée en Angleterre et en Allemagne durant la période baroque. Aujourd'hui, elle restitue une partie du répertoire des castrats.

Le théorbe est une sorte de grand luth, possédant un second chevillier où se tendent des cordes permettant des notes graves. L'instrument comporte généralement quatorze cordes.

Très en vogue au début de la période baroque, il sert essentiellement à l'accompagnement du chant.

Comme chaque année, le programme sera particulièrement varié, alternant des œuvres des grands compositeurs du passé et des chants de Noël très diversifiés, en phase avec la fête toute proche.

Vu le niveau de qualité que nous tenons à maintenir dans nos concerts, José Van Dam nous renouvelle son haut patronage.

Le prix d'entrée reste fixé à 11€, à acquitter le jour du concert; les enfants de 12 ans et moins sont les bienvenus et dispensés de cette participation aux frais.

Le ticket d'entrée donne droit au verre de l'amitié offert à l'issue du concert à l'école de Bouvignies, située en face de l'église.

Ouverture des portes et des caisses: 19h15. L'église est chauffée.

Pour information:

*Pierre Coquereau (068/84.06.21) et
André Van Oekel (068/64.64.03)*

Tables en fête à l'école d'Hôtellerie d'Ath avec Françoise Delmotte.

Information sur cette journée:

068/26.41.30

Noël rouge

A Mainvault, aux écoles communales, dès 15h, les Faucons rouges organisent un spectacle Noël rouge. Père Noël sera présent et remettra une cougnole à tous les enfants.

Contact: *Aurore Frique 068/26.06.51*

Di 22 décembre

Marché de Noël à Meslin-L'Evêque

A 8h: Randonnée en VTT (trois circuits: 25 - 35 - 45 km) et marche (organisation de la JS Mesloinoise - 0473/41.88.14)). Inscriptions sur place.

A 10h30: Ouverture du marché de Noël sur la place du village (organisation des Criquets - 0473/61.89.26)

A 12h: Concert apéritif par l'Harmonie Royale Union de Meslin-L'Evêque.

A 15h: Animation musicale avec les "Tittje's".

A 16h: Visite du Père Noël et distribution de friandises aux enfants.

A 17h: Remise des prix du concours de décorations de façades et de dessins pour enfants.



Noël (suite)

Durant toute l'après-midi, diverses activités vous seront proposées: petite restauration, bars, balades du Père Noël en calèche dans les rues du village, jeux de clou, chocolat chaud et cognoles...

A 17h15: Concert pour les petits

A 18h30: Concert de Zenith

Organisation: *Les Criquets en collaboration avec diverses associations villageoises.*

Noël à l'Eglise protestante évangélique d'Ath

Dès 9h30: petit déjeuner. Inscription souhaitée au 069/68.82.20

A 10h30: célébration de la Nativité avec la participation des petits et des grands: chants de Noël, projections, contes.

En cette avant-veille de Noël, nous nous souviendrons de la portée de la fête en rappelant les implications spirituelles de la venue de Jésus en ce monde. Celle-ci est avant tout une "Bonne Nouvelle" que nous voulons célébrer dans la joie et l'amitié... D'où cette invitation à vous joindre à nous, seul ou en famille, pour commencer cette commémoration dans la convivialité autour d'une tasse de café ou de cacao. Bienvenue à toutes et tous. Libre participation aux frais.

Nos activités habituelles: Culte: chaque dimanche à 10h (garderie et activités pour les enfants pendant le culte) - Prière: chaque mardi à 20h - Étude biblique œcuménique: à 20h à Tongres N-D au Centre Marial chaque 1^{er} mercredi du mois

Pour toute autre information:
<http://www.protestants-ath.be/>

Couple pastoral: *Françoise et Roger Lefèbre* 069/68.82.20 - 0477 /50.33.95

Courriel: rogerlefebvre@skynet.be

Aumônerie: amette.francoise@gmail.com

Blog: <http://voxclamantis.skyrock.com/>

Fête de Noël à l'Eglise Protestante Unie d'Ath

A 10h, le culte et la fête de Noël seront célébrés au temple. Le culte est ouvert à tous.

Adresse: *Eglise Protestante unie de Belgique - Rue des Ecriniers, 6a - 7800 Ath*

Ma 24 décembre

Le Père Noël est un géant!

Le 24 décembre, à partir de 18h30 (fin à 1h30) à la salle Georges Roland à Ath, venez passer un réveillon inoubliable pour tous à 8 euros! 9^{ème} édition.

Au menu:

- La flûte de mousseux accompagnée de ses zakouskis
- Potage
- Entrée
- Plat principal
- Bûche glacée

Prix: *adulte 8 € - enfant 4 €*

Ambiance musicale, spectacle et animations pour les enfants.

Pour toute info ou réservation:
Action Jeunesse Info 068/26.47.96

Possibilité de navette gratuite pour les personnes à mobilité réduite.

Messe de Minuit à la chapelle du Bois Hellin à Mainvault

Messe de minuit (à 00h) à la chapelle du Bois Hellin, suivie du vin chaud offert par les Amis du Bois Hellin.

Ma 24 et le me 25 décembre

Messes de Noël

Messes de la Veillée

18h: *Ormeignies*

18h30: *Ath, Saint-Julien (messe des familles)*

Messes de Minuit

23h30: *Maffle, veillée de Noël et messe de minuit*

Minuit: *Ath, Saint-Martin*

Messes de l'Aurore

8h30: *Villers Notre-Dame*

9h30: *Ath chapelle de Fatima*

Messes du Jour

10h: *Moulbaix*

10h30: *Maffle et Isières*

11h: *Ath, Saint-Julien*

Information au secrétariat paroissial:
068/28.12.05

Du je 26 au sa 28 décembre

Stage de tennis de table

A Meslin-l'Evêque, à la salle "La Couturelle", de 9h à 16h, pour les enfants à partir de 9 ans, le G.P.V. Ath organise un stage pour les débutants et confirmés. Le prix est fixé à 45€ avec une boisson comprise le midi. Il est demandé d'avoir une tenue sportive et des semelles de chaussures blanches; le matériel est mis à disposition par le club. Les moniteurs sont Christophe Quintin et Jérémy Remacle.

Contact: *Eric Quintin 0479/99.72.54 ou eric.quintin@skynet.be*

Ma 31 décembre

Les Nouvelles Aventures de Guignol par le Petit Théâtre d'Aquitaine

Guignol au Pays de Noël! Du 27 Novembre jusqu'au 6 Décembre inclus: Place de Lorette.

Guignol est la plus connue et la plus ancienne des marionnettes française. Ce petit personnage de chiffon et de bois sculpté, émerveille et surprend toujours petits et grands grâce au spectacle interactif mêlant gags, rires, espièglerie, et coups de bâtons.

L'histoire commence quand le Gendarme vient prévenir Guignol que le Père Noël a besoin d'aide de toute urgence. En effet le vilain voleur Patate terrorise les petits lutins du Père Noël et vient voler le jouet magique de l'atelier du Père Noël. Guignol et Gnafron arriveront-ils à sauver Noël?

Un spectacle à découvrir en famille.

Infos et horaires: *Tel: 0495/45.20.77*
E-mail: theatreguignol@hotmail.com
Blog: petit-theatre-aquitaine



Saint-Sylvestre

A Bouvignies, aux écoles communales, à partir de 19h30, organisation du réveillon de la Saint-Sylvestre. Au menu, l'apéritif et sa suite, un buffet poisson, un buffet viande, un buffet fromage, le gâteau de l'an neuf et café. Le prix est fixé à 68€ tout compris pour les adultes et à 40€ pour les enfants de moins de 10 ans.

Contact: *Fabienne Cuvelier 0478/62.29.21 et Rudy Dumont 0474/91.23.75 et Eric Foucart 0492/02.03.25*

Saint-Sylvestre

A Ath, à la salle CEVA, le F.J.A. Ath organise le réveillon de la Saint-Sylvestre.

Contact: *Pierre Jourquin 0477/57.43.04*

Pour que la fête ne tourne pas au drame !



Ne jouez pas avec les feux d'artifice !

Lisez nos conseils pour faire la fête en toute sécurité...

sur : <http://economie.fgov.be>
ou commandez la brochure
au 02 277 55 76



economie **.be**

Entreprise Colas et Cie sprl

**Asphaltage, Dallage, Pavage,
Terrassement, Citerne, Station
d'épuration, Egouttage,**



**Nous serions heureux de vous accueillir
dans notre stand à la foire commerciale d'Ath**

Entreprise Colas et Cie sprl
5, Chemin du Tholon - 7812 Mainvault (Ath)
Tél : 068/64 54 85 - Fax : 068/64 53 72
www.colasetcie.be - E mail : colas.sprl@gmail.com

Voyages Ath Shopping
Chée de Bruxelles 60-62 - 7800 Ath
068/84 19 34 - 068/84 30 20 - Fax 068/84 19 33
voyages.ath.shop@skynet.be
PARKING GRATUIT

Les brochures d'été sont déjà arrivées

Une équipe qualifiée pour vous aider à vous évader dans une ambiance décontractée.

Actions spéciales

pour toute nouvelle réservation avant le 31 décembre 2013

<p>BON à valoir de 20€* vous est aussi offert pour toute réservation à partir de 600€ (un bon par dossier)</p> <p>Voyages Léonard</p> <p><small>* Offre non cumulable. Offre non valable pour toute nouvelle réservation. Offre non cumulable.</small></p>	<p>BON de valeur de 50€* vous est offert pour toute réservation en avion d'un hôtel Riù ou Vip ! (un bon par dossier)</p> <p>Jetair RIU</p> <p><small>* Offre non cumulable. Offre non valable pour toute nouvelle réservation. Offre non cumulable.</small></p>
<p>MSC CROISIÈRES</p> <p>BON à valoir de 50€* offert par l'agence pour toute réservation (un bon par dossier - offre non cumulable)</p> <p><small>* Offre non cumulable. Offre non valable pour toute nouvelle réservation. Offre non cumulable.</small></p>	<p>Reservez vos vacances en avion avec</p> <p>Thomas Cook BON d'une valeur de 50€</p> <p>offert par l'agence pour toute réservation Iberostar et Pégase ! (un bon par dossier)</p> <p><small>* Offre non cumulable. Offre non valable pour toute nouvelle réservation. Offre non cumulable.</small></p>

* Offres non cumulables.
Merci à nos partenaires privilégiés

Léonard Jetair MSC Thomas Cook

Pour publier vos communiqués dans LA VIE ATHOISE

Le prochain numéro de La Vie Athoise sortira mi-mars.

- Les associations peuvent nous faire parvenir l'annonce de leurs activités publiques qui se dérouleront entre mi-mars et fin juin 2014. Nous les publierons gratuitement.
- Les indépendants, chefs d'entreprises et commerçants peuvent nous communiquer la création ou l'extension de leur établissement local. C'est également avec plaisir que nous répercuterons gracieusement ce type d'information.

Les manuscrits et photos ne sont pas rendus.

Contact: 068/26.92.86 ou vie.athoise@ath.be

Envoyez-nous vos informations pour le 6 février au plus tard.

MARTENS

ENERGIE

50 ans

Mazout - Gasoil Extra - Diesel - Pétrole

aux meilleurs prix !

N°1
en Hainaut et Brabant Wallon

www.mazout-martens.be

AVIP-ATH

C'est géant

Concessionnaire officiel



ŠKODA



Votre Concessionnaire Volkswagen et Skoda pour la région

Ventes de voitures neuves et d'occasions garanties - Atelier mécanique
Carrosserie toute marque agréée par les compagnies d'assurances

AVIP - Ath - Rue des Près du Roy, 17 - Zoning II - 7800 ATH
Tel 068/26 41 41 - Fax 068/84 00 46

www.avip-ath.be

Vivez les fêtes avec Cotontige

Pour vos cadeaux, choisissez la qualité :

Jouets en bois, jeux de société, jeux éducatifs, premier âge, bricolages,
puériculture, vêtements ...



Faites confiance à la sélection
et aux conseils de Cotontige!

Les Lilliputiens, Sourza, Djeco, Haba,
Brio, Moulin Roty, Gigamic, Papo, Smart
games...



Cotontige, Rue des Eciniens 24, 7800 Ath. Tel: 068/281609 - [fb.com/boutique.cotontige](https://www.facebook.com/boutique.cotontige)



Couleurs, raffinements,
tendances...

MOBALPA

CUISINES, BAINS & RANGEMENTS

Respirez, vous êtes chez Mobaipa



Espace, détente,
bien-être.....



L'ergonomie, le confort,
le sur-mesure...

DESTREBECQ sa

Chaussée de Tournai 187
7800 Ath

Tél. 068/ 28 31 40

www.ath.mobalpa.be

citroen.be

LE TECHNO SPACE

7 PLACES

VUE EN 3D, PNEUS BRILLANTS, COMFORTS INTÈRES, SERVICES CONNECTÉS

3,8 - 6,3 L/100 KM | 98 - 145 G CO₂/KM

CITROËN partenaire TOTAL | 2 ANS DE GARANTIE 24 MOIS DE GARANTIE | Informations environnementales (ADR 19/03/2006) : citroen.be

NOUVEAU CITROËN GRAND C4 PICASSO, LE TECHNOSPACE.

Le nouveau CITROËN Grand C4 Picasso met le meilleur de la technologie au service de votre bien-être. Son espace intérieur encore plus spacieux vous propose 7 vraies places confortables, baignées de lumière grâce à son pare-brise panoramique. Sa tablette tactile 7", son écran panoramique 12" HD personnalisable et ses technologies embarquées, vous permettent de rester connecté en toutes circonstances. Profitez de sensations de conduite inégalées tout en maîtrisant votre consommation et vos émissions de CO₂. Vous parcourez le monde en toute sérénité et le monde entre dans votre voiture. Il y a déjà un nouveau CITROËN Grand C4 Picasso à partir de 18.440€⁽¹⁾.

CRÉATIVE TECHNOLOGIE



Véhicule illustré: nouveau CITROËN Grand C4 Picasso Exclusive (option: peinture métallisée, projecteurs directionnels à sens bidirectionnel, toit vitré panoramique et jantes en alliage léger 18" Éolés). (1) Prix net TVAC du nouveau CITROËN Grand C4 Picasso 1.6 VTi 120 BVM Attraction, toutes primes déduites, y compris prime de recyclage⁽²⁾. (2) Citroën reprend votre ancien véhicule pour 1.300€ à l'achat d'un nouveau CITROËN Grand C4 Picasso (hors Business). Ce véhicule doit être complet et immatriculé depuis au moins 6 mois au nom de l'acheteur du nouveau véhicule. Offres valables jusqu'au 30/11/2013 sur tous les CITROËN Grand C4 Picasso neufs vendus à particulier, non cumulables avec toutes autres promotions en cours et valables chez nous.

Garage du Hainaut sa - Rue de Brantignies 38 - 7800 ATH
Tél : 068/27 45 45



JEUNESSE, SOCIAL ET SÉCURITÉ

JEUNESSE, SOCIAL ET SÉCURITÉ

Brochure communale: rectificatif



I.P.E.S. Institut Provincial d'Enseignement Secondaire

Rue Paul Pastur, 11 - 7800 Ath - 068/26.46.50 - 068/26.46.89

Sections agronomique, sciences, chimie, gestion, informatique et mécanique:

Rue des Récollets, 14 - 7800 Ath - 068/26.41.20 - 068/26.41.25

Premiers degrés communs et différenciés, sections coiffure et travaux de bureau:

Rue Ernest Cambier, 16 - 7800 Ath - 068/26.41.30 - 068/26.41.35

Section hôtellerie: Rue Paul Pastur, 6 - 7800 Ath - 068/26.45.35

Internat mixte: www.ipesath.be

CARAH Centre pour l'Agronomie et l'Agro-industrie de la Province de Hainaut

Rue Paul Pastur, 11 - 7800 Ath

Téléphone général: 068/26.46.50

Laboratoires d'analyses:
068/26.46.90 - labo@carah.be

Ferme expérimentale et pédagogique:
068/26.46.30 - ferme@carah.be

Service économie-information:
068/26.65.81 - ber@hainaut.be

Organisme de Certification Indépendant (OCI):
068/26.65.84 - oci@carah.be - www.carah.be



HAUTE ECOLE Provinciale de HAINAUT
CONDORCET

HEPH-Condorcet

Catégorie Agronomique:

Rue Paul Pastur, 11 - 7800 Ath - 068/26.46.61 - 068/26.46.62
Secr.agro@condorcet.be

Catégorie Technique:

Rue Paul Pastur, 11 - 7800 Ath - 068/26.46.61 - 068/26.46.62
Secr_ath.techn@condorcet.be - www.condorcet.be

«Comptoir Fermier»

*Des produits sains et naturels issus ou sélectionnés par Coprosain
Défendez avec nous une production locale de qualité pour une consommation locale,
c'est garantir une agriculture familiale, des produits sains et de l'emploi local.*

Avec Coprosain, et si l'on mangeait bien...

Magasin « Comptoir Fermier »
Rue de l'Abbaye, 4- 7800 Ath (près du Delhaize)
Ouvert du mardi au vendredi
de 9h à 13h et de 14h à 18h30,
Le samedi de 9h à 17h30, le dimanche de 9h15 à 12h30.
Tél 068.285947

Tôt au tard, vous y viendrez chez Coprosain
www.coprosain.be

JEUNESSE, SOCIAL ET SÉCURITÉ

La Normandie: un projet réussi!



En novembre 2012, un groupe de jeunes encadrés par les éducateurs d'Action Jeunesse Info s'est mobilisé pour mettre sur pied un séjour de 8 jours en Normandie au début du mois d'août 2013.

Ils ont organisé durant 7 mois des activités lucratives destinées à financer le projet: la vente de chocolats chauds et de soupes à l'oignon durant les marchés de Noël, la fabrication de lasagnes maisons au mois de juillet... Une dizaine de réunions et une douzaine d'activités ventes, dans lesquelles ils se sont investis avec sérieux et motivation, ont ponctué l'année.



L'objectif de ces activités était non seulement de pouvoir récolter les fonds nécessaires au voyage, mais aussi d'amener au sein du groupe une cohésion et un esprit dynamique de travail.

Un programme bien chargé!

Les jeunes ont créé leur programme d'activités pour tout le séjour. Neuf jeunes de 13 à 18 ans ont donc quitté Ath le 4 août à destination du petit village du nom de Caumont-l'Éventé dans la région du Calvados en France pour une semaine.

Après avoir fait d'intenses recherches sur le sujet avant leur départ, les jeunes ont pu découvrir les plages du débarquement en Normandie (Omaha beach, Juno beach) ainsi que les cimetières de guerre et les musées. C'est en jeep américaine qu'ils ont parcouru les sites de parachutages des soldats américains. D'autres balades leur ont permis de visiter le Mont Saint-Michel, les villes de Caen, de Saint-Lô, d'Honfleur

et le célèbre Pont de Normandie.

Des vacances au bord de la piscine sur un transat? Pas tout à fait...

Pendant le séjour, les jeunes ont été mis en situation d'autonomie et se sont organisés pour l'intendance du gîte: ils ont fait les courses, préparé et débarrassé la table, fait la vaisselle, se sont occupés du linge et du nettoyage...

Cette semaine de vacances a été riche en découvertes et a permis à l'ensemble du groupe d'apprendre à vivre ensemble, de s'entraider, de travailler et de s'impliquer dans des activités à long terme.

Benjamin, Charlène, Seny, Willy, Jason, Kimberley, Guilliane, Orry et Océane remercient toutes les personnes qui les ont aidés lors des différentes activités et en particulier le Lion's Club Ath-Lessines sans lequel le voyage n'aurait pas été possible!

Iles de Paix en campagne



Si je reçois un poisson, je mangerai un jour, si j'apprends à pêcher, je mangerai toute ma vie.

Le week-end des 10, 11, 12 janvier 2014, les 40.000 bénévoles d'Iles de Paix seront une nouvelle fois sur la brèche.

Ils vous proposeront un geste de solidarité en faveur de populations défavorisées d'Afrique et d'Amérique du Sud. L'argent récolté sera entièrement affecté au financement de programmes de développement dans des régions difficiles où les familles paysannes peinent à manger à leur faim. 200.000 personnes sont concernées au Bénin, au Burkina Faso, au Mali et au Pérou.

Si j'apprends à pêcher, je mangerai toute ma vie. La devise d'Iles de Paix, c'est sa démarche. L'association, fondée

par Dominique Pire, Prix Nobel de la Paix 1958, mise sur le self help, la capacité des populations à se sortir, par leurs propres moyens, de la pauvreté. Et cette capacité est améliorée par des programmes de formation, qui occupent une place centrale dans toutes les interventions d'Iles de Paix.

Le coup de pouce qui fait déclic. Il faut parfois peu de choses pour débloquer la situation d'une région qui va mal. Les gens ont des projets, des idées, mais pas toujours les moyens de les réaliser. Iles de Paix propose l'apport d'une équipe proche des gens, sur place, qui voit avec eux quels sont les problèmes et comment on peut les résoudre. C'est ensemble, en échangeant, que des solutions sont définies. Ce qui est important: miser sur des projets simples, peu coûteux, que les bénéficiaires peuvent gérer eux-mêmes, et durablement.

Un geste qui compte. Ce sont les sympathisants d'Iles de Paix qui permettent

de réaliser des projets de développement dans le Sud. L'association vous invite à faire de sa 44^{ème} campagne annuelle une grande réussite. Un petit geste de solidarité, ajouté à tant d'autres, peut faire la différence!

Dans la région d'Ath, depuis de nombreuses années, des bénévoles se mobilisent seuls ou en équipe, pour donner 1 heure, 2 heures ou davantage de leur temps afin de se poster à l'entrée d'un centre commercial ou d'un lieu de rassemblement. Ces personnes proposent au public des modules ou des cartes postales. Nous recherchons des personnes pour renforcer notre équipe. Vous souhaitez poser des questions, obtenir de plus amples renseignements, vous engager pour 1 ou 2 heures... adressez-vous au responsable pour la région d'Ath:

*Charles-Marie Dufour, 53 rue de Tongres
7800 Ath (0498/82.98.99, charlesdufour@hotmail.com)*

La Maison pour Tous



Qui a dit que les activités de la maison n'étaient qu'à destination des enfants? En effet, divers projets sont proposés aux adultes.

C'est notamment le cas pour le compost de quartier. Le principe est simple: chaque participant amène ses déchets organiques en appliquant quelques règles simples relatives au compostage lors des permanences qui ont lieu tous les mercredis de 14h à 16h. Une personne, formée au compostage, vous accueillera afin de faire le lien et surtout de pouvoir vous expliquer ce que vous pouvez ou ne pouvez pas mettre dans le compost. Une fois le compost mûr, il sera redistribué aux participants.

Le compost est un excellent engrais naturel qui pourra aussi bien servir à vos jardinières, à vos plantes d'intérieur, à votre pelouse ou à votre potager.



De plus, en amenant chaque semaine vos déchets organiques, vous réduirez de 30% le volume de votre sac poubelle. D'autres activités sont également proposées en partenariat avec Ipalle.

Ludiqu'anim! (7-16 ans)

Apprendre tout en jouant à diverses activités ludiques comme le sport, le jardinage, la cuisine, les jeux de groupe,... toujours accompagné de Romain, éducateur, qui est également là à l'écoute des jeunes.

Tous les mercredis de 14h à 15h45.

L'Atelier Créatif (8-13 ans)

Un peu d'imagination, de la récup, un peu de colle, des ciseaux et c'est parti pour un superbe chef d'oeuvre! Pascale t'accueillera afin de t'aider à développer ton inventivité via des techniques simples que tu pourras reproduire, par la suite, chez toi!

Les samedis 9 et 23/11, 7 et 21/12 de 10h à 12h.

À toi de jouer! (Dès 6 ans)

1...2...3...!!! À toi de lancer le dé et d'avancer. Viens découvrir des jeux qui vont te faire passer un moment de franche rigolade!

Le lundi 23 décembre de 14h à 16h.

Coin lecture (5-16 ans)

Un crocodile se préparant une tartine au choco. Tom découvre un martien dans sa chambre. Un papa fauteuil, une maman chaise et un bébé tabouret. Impossible! Et pourtant si! Viens découvrir des histoires fabuleuses avec David.

Les mercredis 6 novembre et 4 décembre de 14h à 15h30.



Papote des Voisins (De 18 à 99 ans)

Se rencontrer, partager, penser à soi, échanger, s'aérer la tête, découvrir et créer... Allez-y! Lancez-vous! Venez avec vos envies et vos idées d'atelier ou simplement votre motivation. Bénédicte et Virginie vous accueilleront de manière conviviale autour d'un café et de quelques douceurs.

Les mardis 12 novembre et 10 décembre de 13h30 à 16h30.

Infor-Jeunes (De 12 à 26 ans)

Lieu d'écoute et de dialogue, ainsi que lieu d'information sur des sujets très variés (logement, enseignement, formation, emploi, santé, loisirs et vacances,...)

Les 1^{ers} et 3^{èmes} mercredis du mois de 16h à 17h30.

Vélo Express (Dès 7 ans)

Tu penses que ton vélo est bon pour la casse?

Et bien non! C'est peut-être encore possible de le réparer. Un éducateur d'Amosa t'expliquera les trucs et astuces afin d'avoir un vélo en parfait état de marche.

Les mercredis 13 novembre et 11 décembre.

Repair Café (TOUS)

Jeter? Pas question! Apportez vos objets en mauvais état, nos bénévoles essaieront de leur donner une 2^{ème} vie! Ateliers: vélos, couture, électroménager, aiguisage, informatique, bois, jouets.

Le 2^{ème} dimanche du mois de 14h à 18h (18/11 et 8/12).

Ateliers échange de savoirs (TOUS)

Toute personne qui possède un savoir (recettes de produits d'entretien éco, crocheter, installer un antivirus sur son pc, petites réparations électriques, connaître des techniques de cuisine,...) décide de le partager avec d'autres dans la bonne humeur.

Les samedis 23 novembre et 28 décembre de 14h à 18h.

Pour plus d'infos, vous pouvez contacter Action Jeunesse Info - Service Cohésion Sociale au 068/26.47.96 ou envoyer un mail à aji@ath.be.

JEUNESSE, SOCIAL ET SÉCURITÉ

C'est quoi Infor Jeunes Ath?

Infor Jeunes Ath est un **centre d'information** pour les jeunes reconnu et agréé par la Fédération Wallonie-Bruxelles.

Tu as des questions sur les jobs étudiants, tu as besoin d'un coup de pouce pour écrire ta lettre de motivation ou ton CV, tu cherches un logement, une formation, des études qui te correspondent, un chantier international auquel participer, une information santé, des activités sportives ou des loisirs dans ta région?

Pour que tes questions ne restent pas sans réponse, le centre Infor Jeunes est là pour toi! Gratuit, anonyme, sans rendez-vous et ouvert à tous (permanence ouverte le mardi de 10h à 17h, du mercredi au vendredi de 12h à 17h, et le samedi de 10h à 13h).

Infor jeunes c'est aussi des services:

Un service Logement

- Pour les étudiants et les personnes recherchant un petit logement: listing de kots et petits logements disponible sur papier ou via le site www.inforjeunes.be;
- Pour les propriétaires: diffusion gratuite des annonces de kot à louer.

Un service Loisirs et Vacances

- Répertoire des activités et stages organisés à Ath et dans l'arrondissement durant chaque période de vacances scolaires;
- Répertoire des activités sportives et culturelles organisés durant l'année scolaire.

Un service Emploi

- Possibilité de consulter les offres d'emploi du FOREM;
- Aide à la rédaction de CV et lettre de motivation;
- Aide à l'inscription en ligne comme demandeur d'emploi.

Des animations:

Des animations à la demande de groupes de jeunes, d'éducateurs, de professeurs, d'animateurs: elles peuvent concerner tous les domaines que traite le centre d'information: animation *Démarches après les études*, animation *Ecriture de CV et lettre de motivation*, animation *Job étudiant*, animation *Droits et Devoirs des jeunes*, Jeu de piste à la *Découverte des associations jeunesse de Ath*, animation *Engagement/Volontariat*, "Speed dating" *Séjours à l'étranger*, animation *Recherche d'info sur le Net*,...

Des projets:

Nous proposons des projets aux jeunes comme le **Conseil Consultatif des Jeunes d'Ath**.

Nous pouvons également aider les jeunes ou les groupes de jeunes quand ils ont des idées de projets. **Tu as une idée? Etape N°1: Informe toi!** N'hésite pas à passer nous voir et poser tes questions.

Nos services – **gratuits** – s'adressent aux jeunes **entre 12 et 26 ans**, à leurs **parents**, ainsi qu'aux professionnels qui travaillent avec eux à Ath, Beloeil, Chièvres, Bruges, Frasnes, Lessines, Ellezelles, Flobecq, Silly et Enghien.

Pour tout renseignement complémentaire, contacte l'équipe d'Infor Jeunes:

Infor Jeunes Ath
rue Saint-Martin, 4 - 7800 Ath
068/26.99.70 - ath@inforjeunes.be
www.inforjeunesath.be
Facebook: Infor Jeunes Ath

Tu cherches un job étudiant? A toi de jouer!

Dès février 2014, **Infor Jeunes Ath** propose ses **Actions "Job étudiant"**, à Ath et dans la région. Ces animations, **gratuites**, permettent d'y voir plus clair dans la **légalisation** du job étudiant, donnent des outils pratiques et permettent de mettre toutes les chances de son côté pour trouver un job étudiant!

"En tant que jobiste, est-ce que je paye des impôts? Comment on écrit un CV et une lettre de motivation? Comment ça marche Student@Work? Où puis-je postuler?"

Si tu ne sais pas répondre à ces questions, Infor Jeunes Ath peut t'aider! Retrouve toutes les dates des Actions "Job étudiant" sur notre **site internet!**

Pour plus d'infos:

Infor Jeunes Ath
Rue Saint-Martin, 4 à 7800 Ath
068/26.99.70 - ath@inforjeunes.be
www.inforjeunesath.be

Infor Jeunes Ath fête ses 10 ans!



Depuis le 26 août 2013, Infor Jeunes Ath a 10 ans! A cette occasion, nous organisons, d'octobre 2013 à septembre 2014, **10 moments-clés** pour célébrer ce cap symbolique.

Les prochaines dates importantes à retenir sont:

- le 26 janvier 2014, le **site internet** fait peau neuve! Rendez-vous sur **www.inforjeunesath.be** pour retrouver des informations actualisées, recoupées et objectives.
- A partir du 26 février, nous lançons une **exposition** urbaine et itinérante. Celle-ci se baladera donc dans les différentes communes de l'est de la Wallonie picarde. Gardez les yeux ouverts!



INFOR Jeunes Ath

ENSEIGNEMENT

JOB ETUDIANT

KOTS

VACANCES LOISIRS

EMPLOI FORMATION

MEDIAS

DROITS DES JEUNES

EXPÉRIENCES A L'ÉTRANGER

INFORMATIONS

ANIMATIONS

PROJETS

PERMANENCES

mardi 10h - 17h

du mercredi au vendredi 12h - 17h

samedi 10h - 13h

RDV POSSIBLE EN DEHORS DE CES HEURES

4, rue Saint-Martin - 7800 Ath

068 26 99 70 - 0499 21 50 90

www.inforjeunesath.be - ath@inforjeunes.be

f Infor Jeunes Ath

Les droits humains ont besoin de votre flamme!

Cette année la Campagne bougies d'Amnesty International se terminera le 10 décembre, Journée internationale des droits humains. Durant cette campagne, plusieurs milliers de bénévoles se mobilisent partout en Belgique francophone afin de vendre un maximum de bougies au profit des droits humains dans le monde.

La Campagne bougies vise à sensibiliser l'opinion publique à la défense des droits humains. Même si l'on a envie d'y croire, les superhéros n'existent pas! Pour lutter contre les injustices et les inégalités, Amnesty ne peut donc compter que sur ses sympathisants. Ensemble, des millions de gens "ordinaires" ont le pouvoir de réaliser des changements extraordi-

naires: mettre la lumière sur les violations des droits humains dans le monde, sortant ainsi les victimes de l'ombre.

Cette Campagne bougies est également essentielle au bon fonctionnement d'Amnesty, compte tenu de son indépendance financière. En effet, la vente de bougies constitue l'une des principales ressources de l'organisation. Les fonds récoltés permettent au mouvement de mener des actions dans le monde entier.

Vous désirez acheter une bougie, vous informer sur la campagne ou encore y participer? Une seule adresse:

www.amnesty.be/campagnebougies



L'enquête de santé s'invite chez nous!

Notre commune a été sélectionnée pour contribuer à l'Enquête nationale de Santé qui se déroule tout au long de l'année 2013. Ne vous étonnez pas si vous faites partie des élus invités à y participer!

L'Enquête de Santé 2013: encore besoin d'un coup de pouce

L'enquête nationale de santé 2013 est en cours depuis le mois de janvier et se poursuivra jusqu'à la fin de cette année. Un bon taux de participation à cette enquête est essentiel pour obtenir des résultats représentatifs, qui permettraient de généraliser les conclusions à l'échelle de toute la population du pays. Or, depuis le démarrage de l'enquête, le taux de participation est particulièrement bas, ce qui pourrait compromettre la fiabilité des résultats.

Alors, si vous êtes sollicités pour participer à l'Enquête de Santé 2013... N'hésitez pas à participer, c'est pour la bonne cause!

Une Enquête de Santé publique: dans quel but?

Pour mener une politique de santé efficace et proche des besoins réels des citoyens, nos autorités doivent pouvoir s'appuyer sur des informations complètes et fidèles sur l'état de santé de la population. De plus, il est nécessaire de disposer de telles informations de manière répétée dans le temps afin d'apprécier les éventuelles améliorations ou constater l'apparition de nouveaux problèmes dans le domaine de la santé. C'est pourquoi l'Institut Scientifique de Santé Publique organise tous les cinq ans depuis 1997 des enquêtes de santé au sein de la population en Belgique.

L'Enquête porte sur l'état de santé des citoyens et les conséquences que d'éventuels problèmes peuvent avoir sur leur vie quotidienne. Elle s'intéresse à la consommation de médicaments, au recours à la médecine préventive, à l'utilisation des services de soins et à leur accessibilité pour les différents groupes socio-économiques de la population. Une série de questions porte également sur les habitudes de vie en relation avec la santé. Cette collecte d'informations est essentielle car elle permet de prendre les mesures nécessaires pour améliorer le bien-être de la population.

A qui s'adresse cette Enquête?

L'édition 2013 de l'Enquête de Santé vise à toucher 10.750 personnes à travers tout le pays entre janvier et décembre de cette année. Pour ce faire, 6.000 ménages ont été tirés au sort à partir du Registre National dans 158 communes belges, elles-mêmes sélectionnées au hasard dans les trois régions du pays. Votre ménage pourrait donc faire partie de ce groupe!

Cette enquête de grande envergure s'adresse sans distinction à toute personne qui réside en Belgique, quel que soit son âge, sa nationalité ou son état de santé. D'un point de vue pratique, si votre ménage est tiré au sort, vous recevrez un courrier officiel pour vous en informer. Ensuite, un enquêteur ou une enquêtrice agréé(e) prendra contact avec votre ménage pour vous inviter à y participer et convenir d'un rendez-vous pour effectuer une interview par questionnaire. Quatre personnes au maximum peuvent être interrogées dans un même ménage. L'interview prend, selon l'âge et l'état de santé, entre 20 minutes et une heure par personne.

Quelles sont les garanties de confidentialité?

L'enquête de santé a été scrupuleusement examinée et légalement autorisée par la Commission de Protection de la Vie Privée, un organe de contrôle indépendant chargé de veiller à la protection de la vie privée des citoyens et de la sécurité des informations lors du traitement de données à caractère personnel. Sa réalisation a également reçu un avis favorable du Comité d'Ethique de l'Hôpital Universitaire de Gand, une garantie supplémentaire que la procédure d'enquête est scientifiquement rigoureuse et respectueuse de la vie privée des participants.

Les réponses récoltées par le biais de l'enquête sont confidentielles et anonymes. Les enquêteurs sont tenus au secret professionnel et se sont engagés formellement à une confidentialité absolue. L'identité des participants n'est pas connue des scientifiques qui effectuent les analyses statistiques. Les résultats sont rapportés de telle manière qu'il est impossible d'identifier les individus qui ont pris part à l'étude.

Qui est responsable de l'enquête de santé?

Cette enquête est initiée et réalisée avec le soutien des autorités compétentes en matière de santé au niveau du Gouvernement fédéral, des Communautés et des Régions. L'Enquête est organisée sous la responsabilité de l'Institut Scientifique de Santé Publique (WIV-ISP). Cet Institut a fait appel à la Direction Générale Statistique et Information Economique (DGSIE) du SPF Economie pour mener les interviews au sein des ménages sélectionnés. La supervision de l'enquête est assurée par un Conseil Scientifique indépendant.

Les résultats issus de l'Enquête de Santé permettent d'orienter les décisions en matière de politique de santé et d'en évaluer les effets au sein de la population. Les données obtenues conduisent par exemple à mener des campagnes d'information, à adopter des mesures de prévention collective pour certaines maladies, à faciliter l'accès à certains traitements ou à investir certains secteurs d'aide et de soins à la population. Les résultats sont aussi comparés à ceux obtenus dans les autres pays membres de l'Union européenne, où des enquêtes de santé analogues sont réalisées.

Pour de plus amples informations...

Les premiers résultats de l'Enquête 2013 devraient être disponibles dès la fin de l'année 2014. Les analyses permettront d'obtenir une bonne image de la santé de la population de Belgique, de suivre l'évolution de la situation sanitaire du pays et d'établir des comparaisons au niveau international.

Des informations supplémentaires et les résultats des enquêtes précédentes peuvent être consultés sur le site Internet du WIV-ISP à l'adresse:

www.enquetesante.be

JEUNESSE, SOCIAL ET SÉCURITÉ

Stages sportifs Carnaval 2014

PERIODES	QUOI?	QUI?	OU?	QUAND?	COMBIEN?	INFOS	CONTACTS
Du lundi 3 au vendredi 7 mars	Multi-sports Sports collectifs, sports de raquette, parcours d'adresse, jeux de coopération et d'opposition, atelier cirque...	Mixte de 6 à 12 ans	Hall Omnisports "La Couturelle" Chemin Preuscamp 16, 7822 Meslin	De 9h à 12h	25€ Pour la semaine. Prévoir boissons et collation	Garderie Dès 8h30 et jusqu'à 12h30 Natation Vendredi à 11h	Jérémy Brisard Educateur spécialisé et sportif Prof natation (ADEPS et Com française) 0473/28.66.39 brisardjeremy@hotmail.com
Du lundi 3 au vendredi 7 mars	Multi-sports (+ animation costumée le mardi gras) Psychomotricité et initiation aux sports (coordination, adresse, coopération opposition,...)	Mixte de 5 à 11 ans	Salle de la Rue de Gand (+ Plateau omnisports Vauban)	De 9h à 16h	25€ Pour la semaine. Prévoir boissons et pique-nique	Garderie Dès 8h30 et jusqu'à 16h30 Natation Mercredi 14h	Nathalie Lansford AESI Ed.Phys. 0476/28.75.74 nathalielansford@skynet.be

2 lunettes de plus pour 1€ de plus,

Tchin Tchou
Spécial Fêtes

la 3^e paire c'est pour vous ou pour qui vous voulez.

Voir conditions en magasin.

ATH
Rue de France, 1
Tél. 068 33 35 55

ALAIN AFFLELOU
OPTICIEN

Le nouveau ix35
L'inspiration. Réalisée.

Il y a déjà un ix35 à partir de 17.499 €*.

HAYEZ SPRL - Distributeur officiel HYUNDAI
Rue André Delzenne 5 - Zoning des Primevères
7800 Ath - Tel. 068/28.27.29
garage.hayez@skynet.be - www.garagehayez.be

5 ans

HYUNDAI NEW THINKING NEW POSSIBILITIES

(L/100KM): 5,2 - 8,4 CO₂ (G/KM): 135 - 197

* Prix net pour un nouveau 50% L2 50% L1 (hors options) 17999 € - 3000 € de location - 1300 € Eclairage + 1129 € Eclairage - vous pouvez profiter de l'option éclairage LED. Pour un véhicule conduit de plus de 10 ans dans votre état propriétaire et enregistré à votre nom ailleurs que de la ville. Le prix de l'acquisition de la voiture est de 17999 € net de toutes les taxes et de la TVA. Le prix net de l'acquisition de la voiture est de 17999 € net de toutes les taxes et de la TVA. Le prix net de l'acquisition de la voiture est de 17999 € net de toutes les taxes et de la TVA. Informations enregistrement: 02/15/2014. Hyundai.be. #NewThinking

Offrez utile ou savoureux !

DÉCO DESIGN, ART DE LA TABLE,
ACCESSOIRES POUR LE VIN,
PETIT MOBILIER, ...
ÉPICERIE FINE, FROMAGES, SAUCISSONS,
APÉRITIFS, ALCOOLS, VINS, BIÈRES, ...

Drive/in Déco&Cado : venez choisir vos cadeaux parmi une vaste gamme d'articles déco, produits de bouche, boissons et optez pour l'emballage de votre choix.



Drivelin
Des Primevères
DECO & CADO

1, Zoning des Primevères - Ath
068 28 77 77 - www.drink-primeveres.be

Ouvert le lundi de 14h à 18h30, du mardi au samedi de 9h à 18h30, dimanche de 9h00 à 12h00.

Centrale de pneus

point S
TENUE DE ROUTE - LE SPÉCIALISTE

Ets MOURIN

Chaussée de Mons, 410
7810 Ath

068 28 15 12



Demandez
une offre de prix pour les
pneus hiver

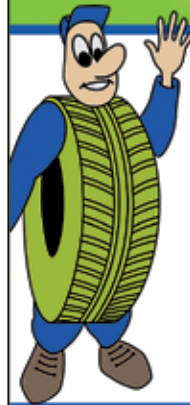

Nos services

- Permutation pneus hiver/été
- Stockage pneus hiver/été
- Montage • Equilibrage
- Géométrie
- Réparation fuite tubeless
- Montage pneus Runflat
- Jantes Dezent, Dotz, AEZ

PROMOTIONS toute l'année !

**7 ans de garantie
et garantie
des meilleurs prix.**

KIA SPORTAGE

À partir de **20.190€**



KIA RIO

À partir de **11.990€**



Il y a déjà un Sportage 1.7 CRDi
MIND 2WD Limited edition
à partir de 23.690€

- Équipement du Sportage Mind :
- Jantes en alliage léger 17"
 - Système de navigation et caméra de recul
 - Conditionnement d'air automatique
 - Vitres teintées
 - Bluetooth et régulateur de vitesse
 - Capteurs de stationnement à l'arrière

Équipement de la Rio Easy :

- Conditionnement d'air manuel
- Vitres électriques à l'avant
- Bluetooth
- Télécommande audio au volant
- Rétroviseurs extérieurs électriques et chauffants
- Rétroviseurs extérieurs et pare-chocs en couleur carrosserie



The Power to Surprise



Visitez le 24h/24h et
réservez votre véhicule.

SPRL GARAGE DANIEL LELEUX

Rue Saint-Gervais 49 7979 ATH (Mévergnies)

Tel : 068 45 40 94 - Fax 068 45 51 94

leleux.kia@skynet.be - www.kia-leleux.com

3,8 - 5,2 l/100 km 85 - 135 g/km

www.kia.com



CHEVROLET

**GARAGE
Christophe
Sabot**

Bld Emile Schevenels, 3 • **LESSINES**

Tél. 068/33.13.00

www.garagesabot.be

Vente de véhicules
neufs et d'occasions
Réparation toutes marques
Location de camionnettes

Zone d'Activités Archéologiques

ATH - GHISLENGHIEN

← Villa gallo-romaine

Ferme gallo-romaine I →

← Enclos Âge du Bronze

Ferme gallo-romaine II →

← Enceinte Âge du Bronze final

Habitat Âge du Bronze ancien →

← Fosses Hallstatt-La Tène

Occupations Protohistoriques →

Exposition du 22.02 2014
au 23.11 2014
Espace gallo-romain - ATH

www.archeo2014.be

www.ath.be/egr - egr@ath.be

Rue de Nazareth, 2 - 7800 ATH - BELGIQUE

+32 (0)68 26 92 33



Wallonie



FÉDÉRATION
WALLONIE-BRUXELLES



AGENCE INTERCOMMUNALE
DE DÉVELOPPEMENT



COLRUYT
GROUP



25ANS 2014
ARCHEOLOGIE
EN WALLONIE

Grand Place 14 - ATH
068 / 28 42 30

Optique **HARKSEN**
ATH

OUVERT NON-STOP DE 9H A 18H30 DU LUNDI AU SAMEDI

COMPAREZ ... ET OUVREZ LES YEUX !!!

LE PRIX - LE SERVICE - LE CHOIX - LE CONSEIL - LA QUALITE

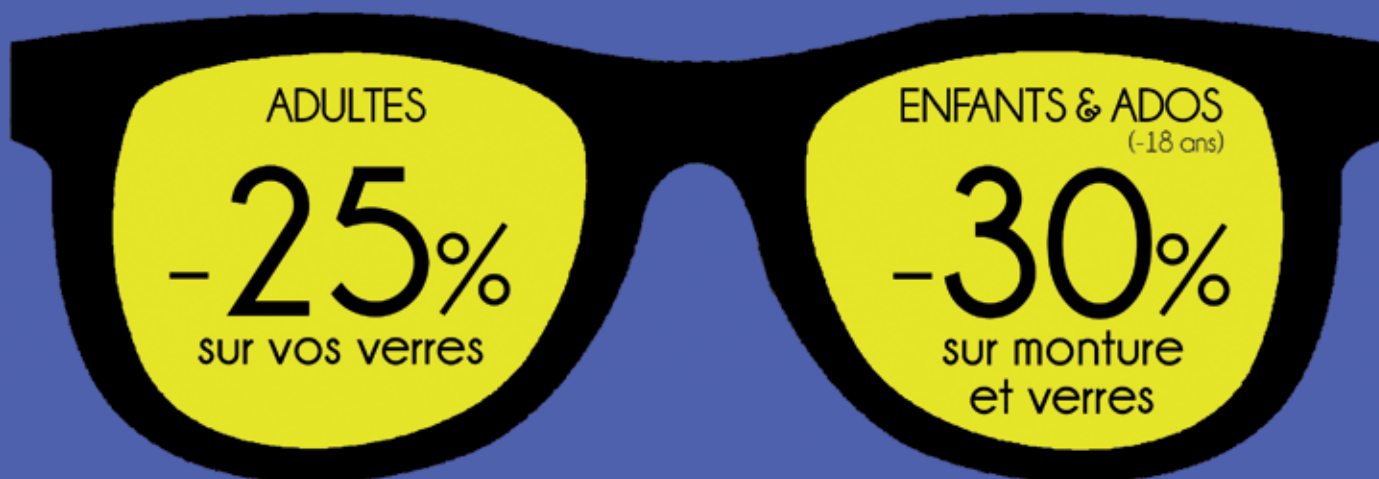

Et la 2ème paire à la vue pour 1 €uro

* Offre soumise à conditions - Non cumulable avec d'autres avantages / INAMI / Forfaits - Grâce à la carte Privilège (gratuite) - Achat monture ou verres seuls -15%

** Choix de la lunette parmi plus de 200 modèles sélectionnés - Verres ORGA 1.5 Durcis max sph 4 cyl 2 - Red max 30% du total

Novembre 2013

Offrez utile ou savoureux !

DÉCO DESIGN, ART DE LA TABLE,
ACCESSOIRES POUR LE VIN,
PETIT MOBILIER, ...
EPICERIE FINE, FROMAGES, SAUCISSONS,
APÉRITIFS, ALCOOLS, VINS, BIÈRES, ...

Drive|in Déco&Cado : venez choisir vos
cadeaux parmi une vaste gamme
d'articles déco, produits de bouche,
boissons et optez pour
l'emballage de votre choix.



Drive|in
Des Primevères
DECO & CADO

1, Zoning des Primevères - Ath
068 28 77 77 - www.drink-primeveres.be

Ouvert le lundi de 14h à 18h30, du mardi au samedi de 9h à 18h30, dimanche de 9h00 à 12h00.

Chaussée de Tournai, 180

7801 Ath

Tél. +32(0)68/840.840

Fax +32(0)68/842.842

H
HENDRICK
Funérailles

Partout en Belgique et à l'étranger
Contrats anticipatifs
Monuments funéraires



www.funerailleshendrick.be



TOURISME, LECTURE & CULTURE

TOURISME, LECTURE ET CULTURE

Zone d'activités archéologiques Exposition - Espace gallo-romain à Ath

Du 22 février au 23 novembre 2014

Quand le développement économique livre des pages inédites de notre histoire...

Des vestiges archéologiques à deux pas de chez vous

Depuis sa création dans les années 1970, la zone d'activité économique d'Ath/Ghislenghien n'a cessé de s'agrandir tout en livrant des vestiges archéologiques parfois étonnants. Sur 7% des 150 hectares de la ZAE ont été découverts des témoignages variés qui s'échelonnent depuis l'Âge du Bronze (entre 1650 et 1400 av. J.-C) jusqu'à la période romaine incluse. Ceux-ci renouvèlent complètement nos connaissances tant sur le plan local qu'à l'échelle du territoire wallon. Il y a peu encore, l'histoire des trois villages sur lesquels s'étend la zone industrielle (Meslin-l'Évêque, Ghislenghien et Ollignies), ne remontait qu'au 12^e siècle. Quant aux campagnes romaines, on les imaginait uniquement peuplées de villas d'inspiration méditerranéenne. Grâce aux investigations effectuées sur le zoning, cette vision a été revue suite à la mise au jour d'un autre type d'exploitation agricole: la ferme de tradition gauloise. Les études pluridisciplinaires réalisées après les opérations de terrain permettent aujourd'hui de définir clairement ces deux modèles d'établissements ruraux. Par ailleurs, elles mettent en évidence le réseau d'échanges auquel ils participent durant cette période. Enfin, elles montrent l'empreinte laissée par ces domaines agricoles dans nos paysages actuels.



Une première en Wallonie

Dès 1993, chaque extension de la ZAE a fait l'objet de fouilles préventives. À cette époque, concevoir des opérations archéologiques dans le cadre de développement économique était une démarche novatrice pour la Wallonie. Malgré les législations existantes, il fallait trouver une procédure adéquate pour accéder aux terrains avant leur mise en vente à des entreprises. Un excellent dialogue entre les autorités communales, les responsables de l'intercommunale IDETA en charge de ce zoning, les représentants du gouvernement wallon et ceux du Service de l'archéologie du Service public de Wallonie a abouti à un compromis toujours en usage en région wallonne. L'implication de l'IDETA ne s'est pas arrêtée à ces négociations puisqu'elle a contribué au financement des dernières campagnes de fouilles et de l'exposition "Zone d'activités archéologiques". Il en va de même pour la ville d'Ath qui a toujours soutenu la diffusion et la valorisation du fruit de ces investigations.

2014 - Année de l'archéologie

L'exposition "Zone d'Activités Archéologiques" présente donc les résultats de 20 années de fouilles et d'études archéologiques menées sur les extensions de la zone d'activité économique d'Ath/Ghislenghien par le Service public de Wallonie et ses collaborateurs. Elle s'inscrit dans un programme plus vaste et festif célébrant

Zone d'Activités Archéologiques
ATH - GHISLENGHIEU

les 25 ans de régionalisation des compétences en matière d'archéologie. Durant l'année 2014, pas moins de 150 actions et 70 acteurs feront découvrir la diversité du travail des archéologues et du patrimoine archéologique de Wallonie. La liste de ces manifestations est accessible sur www.archéo2014.be.

Une exposition tout public

En collaboration avec la DGO4 du Service public de Wallonie, l'Espace gallo-romain vous attend donc dès le 22 février 2014 pour une découverte de votre patrimoine. Pour répondre aux attentes du grand public, des images feront revivre les étapes des recherches effectuées ces vingt dernières années et illustreront les méthodes utilisées par les chercheurs. La mise en valeur des objets découverts sur le site, des maquettes, des manipulations vous offriront l'occasion de découvrir agréablement des pages inédites de votre histoire.

Des événements programmés tout au long de l'année 2014

3 au 7 mars

Semaine "Marmaille and Co"

24 au 28 mars 2014

Semaine d'activités pédagogiques destinées au public scolaire (primaire)

29 et 30 mars 2014

Week-end festif à destination du public familial

17 au 31 mai 2014

Exposition de photographies "Les métiers de l'archéologie" en plein air dans la ZAE

17 au 21 novembre 2014

Semaine d'activités pédagogiques destinées au public scolaire (secondaire)

L'Espace gallo-romain vous propose également une visite guidée de l'exposition tous les troisièmes dimanches du mois à 15h.

Reflets de Ducasse: Mosaïque colorée du folklore athois

Bonne nouvelle pour les inconditionnels de la Ducasse: ils peuvent dès à présent découvrir une nouvelle exposition consacrée à la Ducasse. Il s'agit d'une sélection de photos de l'athois Xavier Mouligneau, journaliste-éditeur pour les journaux radio de la RTBF et professeur à la HELHa de Tournai. Ce dernier est l'auteur depuis deux ans d'un **Agend'Ath-100% Ducasse**. Assez rapidement, l'idée a germé de donner un prolongement à ce travail d'édition inédit en opérant une sélection d'une trentaine de clichés proposés dans les deux premières éditions de cet agenda entièrement dédié au folklore athois.

"Le plus difficile a été de choisir les photos parmi les quelques 300 publiées jusqu'à présent dans les Agend'Ath 2013 et 2014. Ce fut un véritable crève-cœur car impossible cette fois de montrer toutes les facettes de la Ducasse" explique Xavier Mouligneau, qui rappelle volontiers qu'il a

été figurant dans le cortège pendant plus de 15 ans. *"Le choix s'est notamment porté sur les clichés les plus représentatifs du côté spectaculaire du cortège et illustrant l'engouement populaire qu'il suscite"*.

Cette exposition constituera aussi un témoignage photographique ponctuel de la physionomie actuelle de la Ducasse. Au-delà de leur caractère esthétique et coloré, la grandeur des agrandissements permet naturellement de mieux apprécier certains détails et de découvrir certains angles de prises de vue surprenants. *"Je ne suis pas photographe professionnel"* insiste Xavier Mouligneau, *"c'est juste le regard passionné que je pose sur ce folklore qui fait, légitimement, la fierté d'une ville. En proposant gracieusement cette exposition à la Maison des Géants, c'est une façon pour moi de rendre hommage aux acteurs de la Ducasse tout en donnant une nouvelle dimension au travail effectué dans le*

cadre de la confection de cet Agend'Ath qui manifestement répond à une attente si j'en juge par le succès qu'il rencontre. Cette exposition c'est finalement un peu la cerise sur la gâteau".

Cette exposition temporaire **"Reflets de Ducasse-Mosaïque colorée du folklore athois"**, visible de fin novembre 2013 à fin mars 2014 à la Maison des Géants, sera donc l'occasion d'une nouvelle fois de magnifier l'authenticité d'une tradition haute en couleurs qui, faut-il le rappeler, depuis 2005 fait partie des chefs d'œuvre du Patrimoine culturel oral immatériel de l'humanité suite à sa reconnaissance par l'UNESCO!

Informations pratiques:

La Maison des Géants
Rue de Pintamont 18 - 7800 Ath
Tél.: 068/26.51.70
Mail: maison.des.geants@ath.be
Web: www.maisondesgeants.be



TOURISME, LECTURE ET CULTURE

Jacques Sondron à la bibliothèque Jean de La Fontaine

Le célèbre caricaturiste de presse, notamment au quotidien L'Avenir, présente ses meilleurs dessins à Ath du 29 novembre au 27 décembre 2013.

Avec Pierre Kroll et Dubus, Jacques Sondron fait incontestablement partie du panthéon francophone des caricaturistes de presse. Depuis une quinzaine d'années, les lecteurs du quotidien L'Avenir et d'autres médias s'amuse de son talentueux coup de crayon.

Le PAC/KAP (Présence et Action Culturelles de langue allemande), reconnu par la Communauté germanophone de notre pays, a réalisé une exposition dynamique des dessins de Sondron. Les grandes personnalités belges, mais aussi mondiales, y sont

opportunément croquées. Sondron raconte aussi, dans ses caricatures, l'évolution de notre petit royaume, en montrant qu'il n'est pas le pays du surréalisme pour rien...

Après "Manège désenchanté" et "Crise", Sondron vient d'effectuer sa rentrée avec un troisième ouvrage intitulé "Akuna Matata". Sur les 200 croquis que l'on découvre au fil des pages, Jacques Sondron dévoile un tiers d'inédits, des dessins qui n'ont jamais été publiés. Le caricaturiste se livre également sous forme de reportages dessinés, où il se prend pour James Bond. Une manière de se dévoiler, pour celui qui, chaque jour, dans l'ombre, doit croquer avec ses feutres une actualité rarement réjouissante.



En étroite collaboration avec la section athisoise de Présence et Action Culturelles, la Ville d'Ath accueillera cette exposition de Sondron dans les locaux de la bibliothèque Jean de La Fontaine du vendredi 29 novembre au samedi 27 décembre 2013, aux heures habituelles d'ouverture, du mardi au samedi.

Exposition accessible gratuitement.

La bibliothèque Jean de La Fontaine
16, boulevard du Château à Ath
Tél.: 068/26.92.40

Les carrières de Maffle

L'ouvrage *Les carrières de Maffle*, avec ses 448 pages et 207 documents iconographiques (photos, cartes postales, plans, graphiques, tableaux généalogiques), est le résultat de recherches menées par Jean-Pierre DUCASTELLE depuis 1975, autour du site classé des anciennes carrières de Maffle, du four à chaux classé monument historique et du Musée de la Pierre.

La pierre bleue (dite petit-granit) extraite à Maffle a été sculptée, mise en œuvre dans la construction, taillée en pavés et en bordures ou calcinée dans des fours à chaux. Les exploitations ont connu la prospérité au 19^{ème} siècle et jusqu'à la guerre de 1914-18. Elles ont subsisté jusqu'au début des années 1960. A l'heure actuelle, des chantiers perpétuent le travail de la pierre dans la localité.

Le développement de l'industrie de la pierre a profondément transformé le village et influencé la vie politique et festive. Au fil des pages de l'ouvrage, l'action

des maîtres de carrières est étudiée et la condition des ouvriers est envisagée sous tous ses aspects.

Ce livre est donc une tentative d'histoire totale, "de la cave au grenier", "du minéral au mental" autour d'un village carrier du pays d'Ath.

Il peut être acquis par souscription jusqu'au 28 février 2014 auprès du Cercle royal d'Histoire et d'Archéologie d'Ath et de la région (C/O Archives de la Ville d'Ath, 16, boulevard du château, 7800 Ath - tél.: 068/26.92.31) en versant la somme de 20€ sur le compte BE41 0680 5481 3010. Au-delà de cette date, son prix passera à 25€.

L'ouvrage est également disponible à l'Office de Tourisme d'Ath/Maison des Géants (Tél: 068/26.51.70) ou au Musée de la Pierre de Maffle (Tél: 068/26.92.36).

L'édition de cette étude bénéficie d'une aide de la Fondation Claire et Michel Lemay.

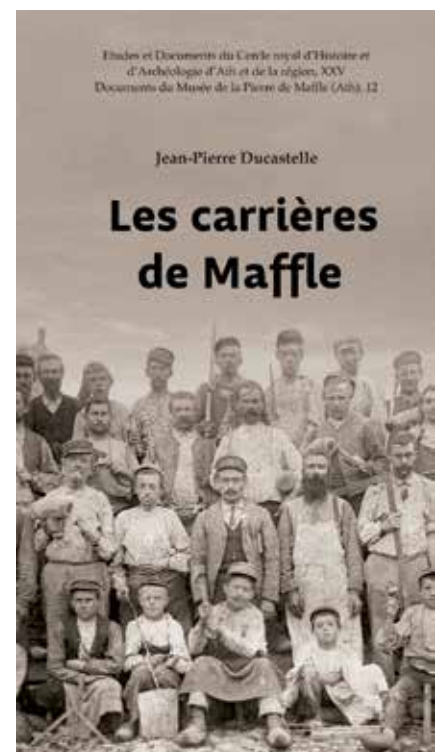

Outstanding Development

une réalisation de
 DEVELOPMENT
COORDINATION
BELGIUM

**NOUVELLE
PHASE**



Visitez notre appartement témoin sur rendez-vous

LES PRÉS DU ROY | Le Nénuphar

Votre résidence particulière le long d'un grand parc

Appartements 1, 2 ou 3 chambres - finition sur mesure

Grandes terrasses et jardins privés - parkings souterrains et extérieurs



T 068-28 26 80
WWW.ATHIMMO.BE



T 068-28 01 51
WWW.IMMODESGEANTS.BE

LA MAISON CULTURELLE D'ATH

Les activités de la Maison Culturelle d'Ath



Infos/Réservations:
068/26.99.99 ou
billet.mca@ath.be
maisonculturelledath.be

La billetterie du Palace est ouverte le mardi de 14h à 18h, du mercredi au samedi de 10h à 13h et de 14h à 18h. Les expositions sont accessibles gratuitement aux mêmes horaires.

Décembre 2013

6 décembre à 20h

Black Comedy

Théâtre humour - Au Palace

Une pure merveille d'audace et de drôlerie, concoctée par la joyeuse équipe de Silence en coulisses. Durant deux heures d'éclats de rire, vous assisterez au ballet insensé des personnages se déplaçant à l'aveugle, entraînant trébuchements, chutes, bousculades et catastrophes en chaîne. Et plus le désastre avance, plus cette farce devient réjouissante et jubilatoire.

8 décembre de 14h à 17h

Atelier découverte de l'exposition de Bérangère Zambaldi

Au Palace

À partager en famille ou entre amis. Ensemble, visitons l'exposition puis passons à la pratique en explorant la technique utilisée par l'artiste.

Jusqu'au 21 décembre

Exposition de Bérangère Zambaldi

Abandonné à cette adresse - Photographie - Au Palace

Votez pour votre photo favorite!

À l'occasion du concours de photographies, *De passage à cette adresse*, inspiré directement de l'exposition de Bérangère Zambaldi, *Abandonné à cette adresse*, qui se tient au Palace jusqu'au 21 décembre, la Maison Culturelle vous invite jusqu'au 18 décembre, pour élire votre meilleur cliché. Grâce à vos votes, un participant remportera le prix du public et verra son œuvre publiée dans le trimestriel de la MCA ainsi que dans la Vie Athoise.

L'artiste témoigne d'une transformation du patrimoine architectural de sa ville, et plus particulièrement de son quartier de Saint-Gilles, qui s'efface et glisse du passé vers la modernité. Ses photographies nous montrent des bâtisses délaissées, des bâtiments désossés.



Janvier 2014

Du 11 janvier au 22 février

Exposition de Michel Cleempoel

Impressions sérigraphiques, numériques, installations fixes et interactives, vidéo - Au Palace. Vernissage, ouvert à tous, le dimanche 12 janvier à 11h

L'artiste élabore une œuvre qui questionne le monde et son apparence, avec comme éléments principaux, le temps et la lumière. La réflexion menée sur ces deux paramètres engendre un travail sur l'ombre, l'empreinte faite de souvenirs et de réminiscences. Par l'utilisation des nouvelles technologies, il aime se jouer de paradoxes.

11 janvier à 19h

Bal Folk avec Cécilia et Micheusteu

Initiation aux danses et concert folk - Salle "Le Domisart" à Grosage

De 19h à 20h: initiation aux danses avec Micheustef pour apprendre les pas de base, figures et variations des valse, scottishs, mazurkas, polkas, etc.

De 20h30 à 22h30: bal Folk avec Cécilia. La musique de ces trois musiciens s'inspire de la musique traditionnelle, de l'influence moderne, du goût de jouer et de créer, des traditions...

16 janvier à 20h

Kind of Pink

Concert Jazz - Au Château Burbant

Une version inédite et épurée de l'univers de Pink Floyd.

23 janvier à 20h

Le Signal du promeneur

Théâtre - Au Palace

Aidé par une belle dynamique de groupe, le Raoul Collectif pose des questions sans lourdeur, mêlant non-sens, interludes musicaux et saynètes narratives. Qu'est-ce qui pousse un homme à rompre totalement avec son milieu, voire avec la société tout entière? À opposer à un destin trop bien tracé, une révolte qui porte en elle le cri viscéral du vivant? Un théâtre imprévisible qui a quelque chose à dire et le dit sans élucubrations mais avec poésie.



30 janvier à 10h

Jeu de l'Expo consacré à l'exposition de Michel Cleempoel

Visite commentée - Au Palace

Cette visite gratuite dévoilera les mystères des productions artistiques exposées.

Février 2014

1 février à 20h

Constance, Les mères de famille se cachent pour mourir

One-woman-show - Au Palace

Humoriste révélée par l'émission de Laurent Ruquier On ne demande qu'à en rire, Constance n'épargne aucun membre de la gente féminine. Sa galerie de portraits de femmes névrosées, psychopathes ou soumises qui court des années 50 à nos jours, déclenche les rires. En permanence sur le fil du rasoir, Constance ne bascule jamais. Son écriture aiguisée et son jeu réaliste sont au service de son regard insolent sur le monde.



8 février à 20h

La robe de Gulnara

Théâtre - Au Palace

À la rencontre de ce que l'humain a de plus noble et de plus vil en lui, la robe de Gulnara procure un flot d'émotions fortes mais aussi de l'empathie et de la réflexion à l'égard de la problématique des sans-papiers, des réfugiés et des exilés.



12 février à 19h

Rendez-vous sur mesure de l'exposition de Michel Cleempoel

Au Palace

C'est une visite commentée qui débute gratuitement une heure avant le spectacle Vieilles chansons maléfiques.

12 février à 20h

Vieilles chansons maléfiques

Théâtre musical - Au Palace

Un jeune pianiste prodige, américain et juif, débarque à Vienne pour prendre des cours auprès d'un vieux professeur. Les leçons démarrent mal... Interprétation magistrale de von Sivers face à Jean-François Brion qui a du répondant. Performance aussi de l'un et de l'autre qui jouent également du piano et chantent de manière absolument convaincante. Une critique subtile, jamais appuyée, de l'aveuglement de l'Autriche vis-à-vis de son passé nazi.



16 février de 14h à 17h

Atelier découverte de l'exposition de Michel Cleempoel

Au Palace

À partager en famille ou entre amis. Ensemble, visitons l'exposition puis passons à la pratique en explorant la technique utilisée par l'artiste.

26 février à 20h

Le Carnaval des Ombres

Seul-en-scène - Salle de l'Hôtel de ville de Leuze-en-Hainaut

Serge Demoulin dévoile un pan occulté de notre histoire: l'annexion des Cantons de l'Est par l'Allemagne nazie en 1940 et le silence de l'État belge.

Du 28 février au 26 avril

Exposition de Guy Rémy Vandembulcke

Peinture - Au Palace

Vernissage, ouvert à tous, le dimanche 2 mars à 11h

Sa peinture aux couleurs lumineuses, aux traits de pinceaux vifs et nerveux, s'articule principalement autour de thèmes urbains: du chaos aux énergies générées par les villes, puis des fièvres urbaines rythmées par les corps en mouvement



LA MAISON CULTURELLE D'ATH

Mars 2014

1 mars à 20h

Boeing Boeing

Théâtre humour - Au Palace

En provenance du Théâtre de la Toison d'Or, un vol de première classe assuré par un personnel d'équipage survolté!

13 mars à 20h

Didier Laloy - Tuur Florizoone

Concert Jazz World - Au Château Burbant

Deux grands accordéonistes de chez nous, le combat des chefs, rencontre au sommet!

20 mars à 10h

Jeu de l'Expo consacré à l'exposition de Guy Rémy Vandebulcke

Visite commentée -Au Palace

Cette visite gratuite dévoilera les mystères des productions artistiques exposées.

21 mars à 19h

RDV sur mesure de l'exposition de Guy Rémy Vandebulcke

Au Palace

C'est une visite commentée qui débutera gratuitement une heure avant le spectacle Le jeu des cigognes.

21 mars à 20h

Le Jeu des Cigognes

Théâtre - Au Palace

Un texte sublime de Philippe Blasband et quatre magnifiques comédiens, dont Benoît Verhaert. Une équipe de rêve, donc, pour un spectacle troublant de profondeur. L'Histoire, ils la traversent comme elle les traverse: enfants pendant la dernière guerre ou au Congo, amoureux meurtris. Ils se cherchent avec tendresse et violence; c'est leur grandeur et leur malédiction. À chaque fois qu'ils se retrouvent, c'est parce que Jeanne les invite à jouer un jeu étrange inventé par elle... En comprennent-ils les règles? Y en a-t-il d'autres que celles de la vie?



25 mars à 20h

Celui qui se moque du crocodile n'a pas traversé la rivière

Théâtre - Au Château Burbant

Ils se sont rencontrés en 2003 et aujourd'hui, ils sont amis. Pour en arriver là, il a fallu que chacun traverse la rivière, la vraie et celle que chacun avait dans la tête. Cette traversée est le sujet du spectacle: une interrogation sur notre mémoire et celle commune à l'Histoire.

29 mars à 16h

Fée un vœu

Théâtre musical jeune public - Salle de l'Hôtel de ville de Leuze-en-Hainaut

Si l'on promet aux enfants un spectacle magique, spectaculaire et surtout drôle, les parents aussi se surprendront à rire des calembours et de l'humour décalé de Jean-Luc Fonck.

FABRICE STAS

PEINTRE - DÉCORATEUR



Choisissez les nuances qui vous parlent ou laissez-moi les déceler. A l'issue d'un travail soigné et passionné, les seules traces qui subsisteront de mon passage seront les nouveaux coloris de votre vie. Devis gratuit. Délais respectés.

☎ 0476 / 47 24 65 - Rue de Soignies 346 - 7810 Maffle

LA MAISON CULTURELLE D'ATH

Nouveauté:
les 3 coups!

Les *Toc Toc z'ateliers* vous proposent un nouveau moment de rencontre entre personnes désireuses de faire un pas vers la culture... pour que la culture soit accessible à tous sans exception!

Outre les ateliers de djembé, d'écriture, de jardinage, de couture, de céramique, de dessin et d'informatique voici donc une nouveauté: les **3 coups!** Pour cogner à la porte de la culture et lever le rideau sur **des pièces de théâtre en journée.**

Bien sûr, vous pourriez choisir de consacrer ce temps à soigner votre maison, vos enfants, votre famille.

Bien sûr, vous pourriez y aller simplement avec un/une amie, passer un chouette moment, sortir de la pièce divertis et avoir oublié, l'espace d'une heure ou deux, le monde qui nous entoure. Et puis... vous pourriez aussi avoir envie d'aiguiser votre vision du monde.

De passer du statut de spectateur divertis à celui de spectateur critique.

De prendre conscience que le théâtre - sous toutes ses formes - nous donne à voir le monde et nous-même d'une autre manière.

Si cette envie vous inspire, alors venez voir, avec nous, la pièce *Celui qui se moque du crocodile n'a pas traversé la rivière au Château Burbant à Ath, le mardi 25 mars à 13h30.* Isabelle Delander de l'asbl *2 ou 3 petites choses...* vous proposera une animation autour d'une tasse de café à l'issue du spectacle.

Prix: 10,50€ ou 4,25€ (Article 27)

Dans cette même démarche, plusieurs propositions de pièces de théâtre seront proposées à partir de mars. Demandez le programme ou consultez notre page web: www.maisonculturelledath.be (stages/ateliers-Toc Toc Z'ateliers). Réservation souhaitée. Le prix ne doit pas être un frein à votre envie, venez nous en parler!

Infos: Marie Simard: 068/26.99.82 - msimard@mcath.be

Cinéma



Le cinéma L'Écran propose **du mercredi au dimanche** une programmation de **films récents** qui s'adressent à un large public. Les **Mercredis du Cinéma** présentent, chaque mercredi soir, une œuvre en version originale, à la découverte du cinéma d'auteur contemporain. Chaque trimestre, le cycle **L'UniverCiné** offre aux cinéphiles du mardi après-midi des films choisis par le comité de l'Université du Temps Disponible. En fonction de l'actualité et en partenariat avec le milieu associatif, des **soirées thématiques** présentées par des intervenants spécialisés alimentent les réflexions sur notre société: documentaires, courts métrages, films d'art...

Tarif: 6€ - 1,25€ (Art. 27)
Tarif avantageux pour les groupes

Infos: 068/33.69.99
(aux heures de séances)
info@cinemalecran.be
www.facebook.com/cinemalecran.ath

Programme dans vos quotidiens et sur www.cinemalecran.be

Le cinéma L'Écran est géré par la Maison Culturelle d'Ath.

Les mercredis du cinéma
à 20h

Les Mercredis du Cinéma présentent, chaque mercredi soir, une œuvre en version originale sous-titrée, à la découverte du cinéma d'auteur contemporain.

04/12:

Le MAJORDOME (THE BUTLER)
de Lee Daniels (USA, 2013)

À travers le regard de Cecil Gaines, majordome de la Maison Blanche, le film retrace l'évolution de la vie politique américaine et des relations entre communautés. Durant sept présidences, il devient un témoin privilégié de son temps et des tractations qui ont lieu au sein du Bureau Ovale. De l'assassinat du président Kennedy et de Martin Luther King au mouvement des "Black Panthers", de la guerre du Vietnam au scandale du Watergate.

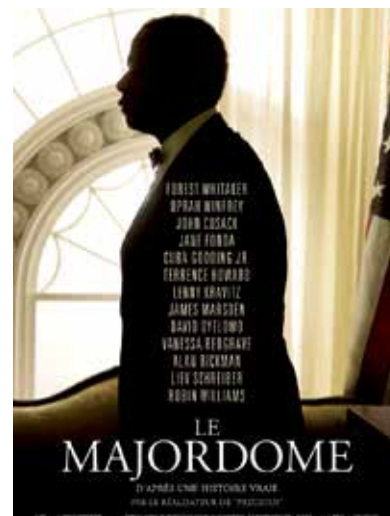

Cinéma

11/12:

LA MARCHÉ

de Nabil Ben Yadir (Bel/Fr, 2013)

En présence de l'équipe du film dans le cadre de la décentralisation du Festival du Cinéma Méditerranéen de Bruxelles

En 1983, trois jeunes adolescents et le curé des Minguettes lancent une grande Marche pacifique pour l'égalité et contre le racisme, de plus de 1.000 km entre Marseille et Paris. Leur mouvement va faire naître un véritable élan d'espoir à la manière de Gandhi et Martin Luther King. Ils uniront à leur arrivée plus de 100.000 personnes venues de tous horizons et donneront à la France son nouveau visage.



18/12:

HENRI

de Yolande Moreau (Bel/Fr, 2013)

C'est la rencontre de deux êtres en marge, de deux solitudes. Celle d'Henri, la cinquantaine, un homme éteint, résigné et un peu alcoolique. Et celle de Rosette, déficiente mentale (légère) qui rêve d'amour de sexualité, de normalité...



Découvrez la suite de la programmation des Mercredis du Cinéma sur www.cinemalecran.be

Événements

PIERRE RABHI, AU NOM DE LA TERRE

Samedi 30 novembre à 20h:

SORTIE NATIONALE

Documentaire de Marie-Dominique Dhelsing (France, 2013), avec Pierre Rabhi.

Pierre Rabhi est paysan, écrivain et penseur. Il est l'un des pionniers de l'agro-écologie en France. Amoureux de la Terre nourricière, engagé depuis quarante ans au service de l'Homme et de la Nature, il appelle aujourd'hui à l'éveil des consciences pour construire un nouveau modèle de société où "une sobriété heureuse" se substituerait à la surconsommation et au mal-être des civilisations contemporaines.

Séance suivie d'une conférence-débat.

PAF: 6€/5€ en prévente via les associations partenaires

**DÉCENTRALISATION DU RAMDAM FESTIVAL**

Du 21 au 28 janvier, festival du film qui dérange à Tournai

À ATH: Soirée COURTS-MÉTRAGES le 18 janvier à 20h.

Et Mercredi du Cinéma "Spécial Ramdam" le 5 février à 20h: projection du film récompensé lors de l'édition 2014.

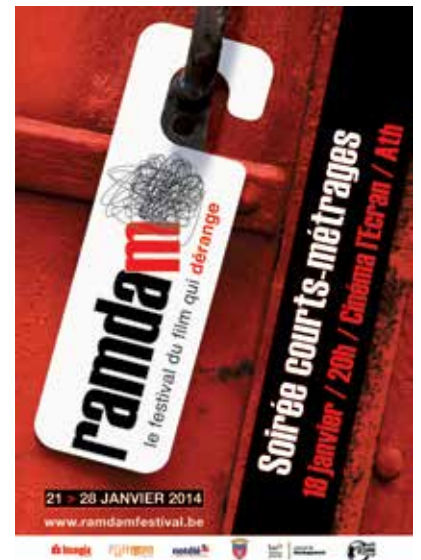
**DÉCENTRALISATION DU FESTIVAL À FILMS OUVERTS**

Du 11 au 23 mars, festival du film pour l'interculturalité et contre le racisme, partout en Wallonie et à Bruxelles

À ATH: mercredi 12 mars à 20h: *THE IMMIGRANT* de James Gray (USA, 2013)
Et mercredi 19 mars à 20h: *MARINA* de Stijn Coninx (Belgique, 2013).

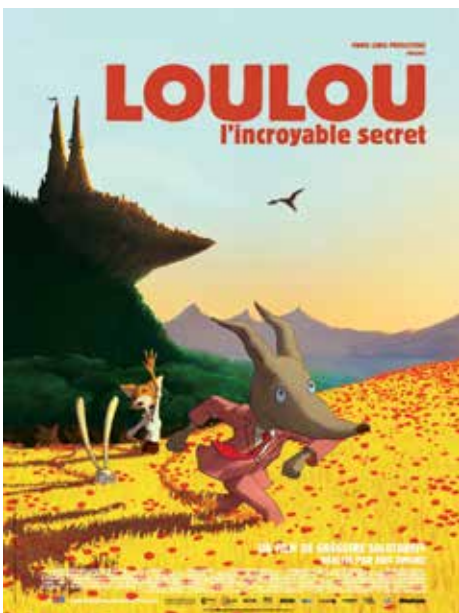

Les ateliers de la Ruée vers l'Art



Le pôle d'expression et de créativité de la Maison Culturelle, La Ruée vers l'Art, propose des ateliers pour enfants, ados et adultes. Elle souhaite offrir la possibilité de s'inscrire dans une activité collective de création et d'expression artistique et de les voir évoluer tout au long de l'année.

STREET ART

(Art réalisé dans la rue ou dans les endroits publics)

Le mercredi de 16h30 à 18h30

Au local Wynckx (Parc Romantique de l'Esplanade)

Les jeunes peuvent rejoindre le groupe actuel pour découvrir l'univers de l'art urbain via le dessin, le graphisme, le collage, le pochoir, la bombe ou encore la peinture.

En prime, ils auront la possibilité d'intervenir directement dans l'espace public avec leurs créations.

Pour ados (dès 12 ans)

Prix: 180€ pour 30 séances



LES DJAMBOTS PERCUTÉS

Le jeudi de 17h à 19h

Au Château Burbant

Cet atelier de percussions invite à découvrir le monde à travers les rythmes venus d'Asie, d'Afrique, d'Amérique du sud,... mais aussi à mettre en scène les déplacements, chorégraphies et à confectionner son costume.

Les jeunes souhaitant se percuter au son d'autres cultures musicales sont les bienvenus!

Pour enfants et ados (dès 10 ans) Gratuit!

Dans le cadre du festival "Sortilèges, Rue et Vous!"



**Infos: 068/26.99.99 - billet@mcath.be
www.rueeverslart.be
www.facebook.com/ruee.verlart**

LES CIRCULATEURS

Le lundi de 19h à 21h

Au Château Burbant

Cet atelier-théâtre propose une formation qui développe plusieurs aspects de l'interprétation théâtrale et de l'improvisation.

Ces bonimenteurs de la rue, loufoques et déjantés, informent les publics de manière décalée sur la programmation (horaires, lieux, imprévus...) lors d'un événement culturel.

Si l'improvisation vous démange, venez les rejoindre.

Pour ados et adultes (dès 16 ans) Gratuit!

Dans le cadre du festival "Sortilèges, Rue et Vous!"



Les stages de la Ruée vers l'Art

Vacances de Carnaval

Votre descendance a plus de 12 ans? A-t-elle l'envie de découvrir des techniques créatives?

La Ruée vers l'Art lui a concocté un programme détonnant durant les vacances de Carnaval!

Rendez-vous du 3 au 7 mars de 14h à 17h au Centre des Arts de la Rue d'Ath.

**Infos: 068/26.99.99 - billet@mcath.be
www.rueeverslart.be
www.facebook.com/ruee.verlart**

Vacances de Pâques

Durant les Détours de printemps, vos enfants pourront palper, toucher, imaginer, peindre, dessiner, filmer, jouer, rigoler en compagnie d'une équipe d'animateurs expérimentés!

Le thème de cette semaine? L'atlas! Tels des explorateurs, ils découvriront les frontières, les limites, les matières, les couleurs... qui composent leur territoire.

Du 7 au 11 avril et du 14 au 18 avril de 9h à 16h au Château Burbant pour les enfants de 6 à 13 ans.

Prix: 70€ la semaine

LA MAISON CULTURELLE D'ATH

Soutien aux associations

La Maison Culturelle invite les acteurs du monde associatif à participer à différents ateliers et cocktails associatifs afin de leur simplifier la vie. Les Centres Culturels de Beloeil, Enghien, Leuze-en-Hai-

naut, Silly et Pays des Collines collaborent afin de toucher davantage d'associations. Ensemble, partagez cette synergie et apprenez-en un peu plus sur votre propre secteur.

Les ateliers se divisent en plusieurs séances de travail et permettent la mise en pratique d'outils utiles sur base de situations concrètes rencontrées par les participants.



Les cocktails sont des moments d'échanges, d'informations et de questionnements sur la pratique associative. Il est indispensable de confirmer votre présence au plus tard le vendredi précédent l'événement.

Infos et inscriptions:

068/26.99.82 - billet@mcath.be

www.maisonculturelledath.be

www.facebook.com/ComAsso

LES ASSOCIATIONS EN ATELIERS

- **Atelier de Régie: éclairage**

Cet atelier vous permettra de réaliser une régie d'éclairage, en live, avec du matériel professionnel. De la conception d'un plan d'éclairage à l'accrochage, vous passerez de la manipulation de projecteurs à la compréhension pratique des notions d'optiques, de la colorimétrie,...

Les lundis 20, 27 janvier et 3, 17 février de 19h30 à 22h

Avec *Samia Ait Oussaid*, coordonnatrice logistique et technique de la Maison Culturelle d'Ath

Lieu: *Au Palace, Rue de Brantignies, 4 - Ath*

Date limite d'inscription:
vendredi 21 décembre

- **Mon projet, mon association, acteur de changements**

S'adapte-t-elle aux contextes, aux nouveaux adhérents, à vos aspirations? Êtes-vous un vecteur de changement dans votre organisation? Trouvez-vous votre place au sein de celle-ci? Cette journée est une invitation à prendre une pause et à poser un regard sur votre association, ses projets et le rôle que vous y jouez.

Le samedi 15 février de 9h30 à 17h

Avec *Josué Dusoulier*, formateur et psychologue

Lieu: *Espace Cigalon, Grand Place, 8 - Frasnes*

- **OpenOffice, Google Apps et compagnie: des "open source" gratuits à découvrir**

Vous n'avez officiellement ni Excel ni Word? Qu'à cela ne tienne, des outils gratuits existent et sont mis librement à votre disposition pour les remplacer. Venez (re) découvrir ces outils afin de les utiliser de façon beaucoup plus efficace qu'une simple machine à écrire: gestion des styles, automatisation, etc. Partager des fichiers, des photos, créer des agendas partagés... un jeu d'enfant!

Lundis 10, 17, 24 et 31 mars de 19h30 à 22h

Avec *Philippe Debruxelles*, professeur à l'INSAS en charge du déploiement des outils numériques

Lieu: *Site Burbant, Rue du Gouvernement à Ath*

Date limite d'inscription: *lundi 17 février*

LES COCKTAILS ASSOCIATIFS

- **La communication spécifique aux associations**

Sensibiliser, promouvoir un événement, faire connaître l'association, collecter des fonds... Comment communiquer? La communication des associations nécessite-t-elle une approche particulière par rapport aux entreprises? Probablement!

Le jeudi 30 janvier de 19h30 à 22h

Avec *Jean-Louis Langlais*, ex-directeur-animateur de l'Arrêt 59 (Foyer Culturel de Péruwelz) et enseignant à la Haute École Louvain en Hainaut.

Lieu: *Résidence d'Artistes du Pays des Collines, Place André Nouille, 11 à Flobecq*

En partenariat avec le Centre Culturel du Pays des Collines et en collaboration avec la Haute École Louvain en Hainaut (HELHa).

- **Association, communication et Internet**

Comment les associations utilisent-elles le web dans leur communication? Comment rendre leur site plus attractif? Maximiser Facebook? Quelles sont les conditions qui doivent être respectées pour tirer avantage des filons qu'offre Internet? Quels sont les réflexes à développer et les stratégies spécifiques au secteur associatif?

Le jeudi 13 février de 19h30 à 22h

Lieu: *Foyer Culturel de Beloeil, Rue Joseph Wauters, 20 à Quevaucamps*

En partenariat avec le Foyer Culturel de Beloeil et en collaboration avec Technofutur.

Soutien aux associations (suite)

• Les formes de financement de mon association: du pouvoir public aux modes participatifs

Où trouver les moyens financiers, pourquoi et comment? Pouvoirs publics, subventions, fonds privés, micro-crédits, financements participatifs et tout le tralala.

Le jeudi 27 février de 19h30 à 22h

Lieu: *Centre Culturel de Silly, Rue Saint-Pierre, 7 à Silly*

En partenariat avec le Centre Culturel de Silly et en collaboration avec le Service d'Éducation et de Formation Populaire, SEFoP A.S.B.L., la Petite Échelle A.S.B.L. et Sortilèges, Rue et Vous!

• Mais que dit la loi sur le volontariat?

En janvier 2007, une nouvelle loi sur le volontariat est entrée en vigueur. Responsabilités, obligations, droits et devoirs, indemnités, allocations, contrôles,... des notions pas toujours très claires pour les associations. Mais que dit la loi?

Le jeudi 27 mars de 19h30 à 22h

Lieu: *Au CDHO, Grand'Rue, 41 à Leuze*

En partenariat avec le Centre Culturel de Leuze et en collaboration avec la Plate-Forme Francophone du Volontariat.

Appel aux associations: mise à jour du listing des associations d'Ath, Brugelette et Chièvres

Dans le cadre du développement et du soutien de la vie associative, la Maison Culturelle d'Ath avait fait l'exercice titanesque d'élaborer une liste des associations de fait et des asbl de la région. Plus de 521 associations ont ainsi été répertoriées.

Le temps passe vite et les associations changent, un nouvel appel est donc lancé aux responsables des associations d'Ath, Brugelette et de Chièvres à collaborer à la mise à jour de cette liste.

L'appel s'adresse à toutes organisations (comité, collectif, club, amicale, asbl ou association de fait) de tous les secteurs (culturel, sportif, social, environnement, tourisme, jeunesse, etc.). Merci de vérifier et compléter les données sur le site de la MCA: www.maisonculturelledath.be (autres - soutien aux associations). Les associations y trouveront les directives à suivre.

Il est également possible de vérifier les données et remplir la fiche complémentaire à la billetterie du Palace durant les heures d'ouverture.

Si votre association n'y figure pas, merci de transmettre les informations via la fiche disponible sur le site Internet. Cette situation involontaire de la MCA, ne porte aucunement préjudice à l'association en question.

Les associations ont jusqu'au 28 février 2014 pour effectuer les changements.

Si chacune des associations fait de son mieux, c'est la qualité de ce listing et le dynamisme des associations de la région qui sera d'autant plus mis en valeur!

Cette liste sera par la suite consultable sur notre site Internet.

Pour toutes informations complémentaires, contactez Marie Simard au 068/26.99.82 ou msimard@mcath.be.

Le Bois du Renard

vous accueille du jeudi au dimanche
de 11h30 à 14h30 et de 17h00 à 22h00
fermé jeudi soir



Pour toute réservation
068 33 15 03
Possibilité pour
toutes réceptions



Chaussée de Bruxelles, 346

7800 Ath

TOURISME, LECTURE ET CULTURE

Le Palace accueille

13-déc-13	20h	André Lamy	Comédie Centrale	068/26.99.99
14-déc-13	20h	François Pirette	Rotary Enghien	068/26.99.99
15-déc-13	16h	François Pirette	Rotary Enghien	068/26.99.99
17-janv-14	20h	Le tour du monde en 80 jours	Troupe du Huit	068/84.33.54
18-janv-14	20h	Le tour du monde en 80 jours	Troupe du Huit	068/84.33.54
19-janv-14	16h	Le tour du monde en 80 jours	Troupe du Huit	068/84.33.54
30-janv-14	20h	Sois belge et tais toi	Kiwanis Ath-Lessines	068/26.99.99
31-janv-14	20h	Sois belge et tais toi	Kiwanis Ath-Lessines	068/26.99.99
10-févr-14	20h	Bolivie-Chili, du Pacifique à l'Amazonie	Exploration du Monde	068/26.99.99
22-févr-14	20h	Concert des lauréats	Académie d'Ath	068/84.14.37
8-mars-14	16h	La route fleurie	Matelots de la Dendre	068/28.37.62
9-mars-14	16h	La route fleurie	Matelots de la Dendre	068/28.37.62
10-mars-14	20h	Congo Nature, les grands parcs de l'Est	Exploration du Monde	068/26.99.99
15-mars-14	20h	Gala danse	Académie d'Ath	068/84.14.37
16-mars-14	16h	Gala danse	Académie d'Ath	068/84.14.37
29-mars-14	14h30	Gala danse	ASA	068/26.99.99
29-mars-14	20h	Gala danse	ASA	068/26.99.99
30-mars-14	16h	Gala danse	ASA	068/26.99.99

Le Jardin de Pensées



Commission
Qualité de la Vie

Les conférences-débats de la Commission *Qualité de la Vie* de la MCA sont des moments de rencontre et d'échange d'opinions sur des sujets de société, d'actualité, en toute simplicité, dans

un espace intime et convivial. Au Jardin du dimanche: prenons la parole!

Les causeries se déroulent le dimanche de 10h à 11h45 à la salle expo du Château Burbant.

Prix: 2€/conférence

Infos: 068/44.75.30

artisan4@hotmail.com

DATES	QUOI?
08/12/13	L'Orient en musique - Serge Hustache
15/12/13	Les tempéraments, outils de connaissance de soi et des autres - Yves Vanopdenbosch
18/01/14	Concert de rentrée de la nouvelle année - La Chorale Edelweiss
26/01/14	L'organisation de la justice - Pierre Papeux
02/02/14	La sociocratie ou comment assurer une bonne gouvernance participative - Marylise Ledouble
09/02/14	Brasseries d'hier et d'aujourd'hui - Pierre Delcoigne
16/02/14	Les sports vus par un journaliste de la balle pelote - Francis Hostraete
09/03/14	Les prisons: du boulet au G.P.S. - Foad Lahssaini
16/03/14	Les dictons du jardinier - Michel Faucq
23/03/14	La vie des sentiers de chez nous - Michel Richart

Université du Temps Disponible

UTD

UNIVERSITE DU TEMPS DISPONIBLE D'ATH

L'UTD s'adresse à ceux qui savent que nous n'avons jamais fini d'apprendre et qui souhaitent mieux connaître le monde et mieux comprendre la société par le biais de rencontres avec d'éminents passionnés.

Abonnement aux conférences: 30€

Entrée à la conférence pour les non-abonnés: 7,50€

Infos et réservations: 068/26.99.99 - mca@ath.be

CONFERENCES

les mardis à 14h30 au Palace

03/12/13

Villes anciennes, paysages et jardins d'Iran - Alexandre Tourovets

17/12/13

Le dessous des étiquettes alimentaires - Véronique Maindiaux

07/01/14

La chanson, miroir de la société - André Van Oekel

28/01/14

Tunisie, l'explosion des sens et des couleurs - Serge Hustache

11/02/14

Europe Sauvage - Marie-Thérèse et Serge Mathieu

25/02/14

Une vie pleine de rencontres et d'anecdotes - Marc Danval

18/03/14

Saint-Georges, superstar - Charles Henneghien

01/04/14

Horta et la bourgeoisie progressiste - Donatienne Blanjean

EXCURSIONS

19/01/14

Revue des galeries

13/03/14

Laon

CLES POUR LA MUSIQUE

les vendredis à 9h15 au Château Burbant

Cycle de huit conférences animées par André Van Oekel, musicologue et philologue classique diplômé de l'UCL. Les exposés sont accompagnés d'extraits musicaux ainsi que de projections audio-visuelles. Un syllabus de synthèse est remis à chaque participant au début de chaque séance. Cette saison sera consacrée aux voix et aux instruments.

13/12/13

Le concerto pour cordes frottées et pincées (partie 2)

10/01/14

Le concerto pour cordes frottées et pincées (partie 3)

14/02/14

Le chant choral

14/03/14

Le concerto pour clavecin et pour piano (partie 1)

04/04/14

Le concerto pour clavecin et pour piano (partie 2)

02/05/14

Le concerto pour clavecin et pour piano (partie 3)

Ouvert les dimanches 8, 15, 22 et 29 décembre 2013 de 13h30 à 18h

Déco Art de la table Poèlerie

Bastien

bastien.christine@etsbastien.be
www.etsbastien.be

SURDIAC EDILKAMIN GODI NESTOR MARTIN

Tél. 068/55 15 33 - Fax 068/55 16 65
Chaussée de Grammont 36 - 7822 GHISLENGHIEN



LES ATELIERS DU SITE BURBANT

Il reste encore quelques places pour les ateliers suivants:

Zumba@kids

Un cours 100% bonne humeur pour se déhancher tout en s'amusant. Le mercredi Z kids junior (4-6 ans) de 15h à 15h50 et Z kids (7-11 ans) de 16h à 17h.



Renseignements: Chloé Santkin
0477/93.58.81 - lousantkin@hotmail.com

Chants polyphoniques

Anita Daulne vous emmène chaque mercredi de 18h45 à 20h45 dans le monde de la tradition orale et des chants bantous, Masaï, zulu...



Renseignements: 0477/13.17.45 - Afro-pean-music@hotmail.com

Les animateurs vous invitent à l'Auditorium du Château Burbant

Rencontres d'impro

le 18/01 et le 22/03 à 20h30

Renseignements: asbl 2 ou 3 petites choses... 0474/94.26.69 - asbl@2ou3petiteschoses.be

Les Concerts de Monsieur Saint-Luc

- le 15/02 à 19h30 avec l'ensemble Les Guitares de Monsieur de Saint-Luc, dirigé par Jacques Dumont, et Boris Gaquère.
- le 23/02 à 16h: Catherine Struys et La Farce du Cuvier (Théâtre médiéval et musical par la compagnie "L'Antre Cour et Jardin").

Renseignements: asbl Vive La Guitare - vivela guitare@yahoo.fr

Pharmacie de Garde

- le 16/02 à 16h. Concert d'accordéons diatoniques, de musique du moyen-âge à nos jours.



Renseignements: Brigitte Lambotte
0478/69.88.24 - brigittelambotte@gmail.com

Renseignements pratiques:
Site Burbant / Maison Culturelle d'Ath
Rue du Gouvernement - 7800 Ath
www.facebook.com/siteburbant

Bureau d'accueil ouvert du mardi au vendredi de 13h30 à 18h et le samedi de 10h à 13h.

LES ACTIVITES ACCUEILLIES SUR LE SITE BURBANT

Journée du Conseil des Patients de l'association Belge du Diabète

- Samedi 15 mars de 10 à 17h

Rencontre des Maisons ABD de la Fédération Wallonie Bruxelles - Conférence

Infos: Maison ABD Wallonie picarde, Pierre Scutenaire 0495/69.18.00
abd.wallonie.picarde@gmail.com



ASSURANCES SPITERI sprl

Courtiers en Assurances et Crédits

Courtier réputé pour
sa qualité et son prix

Jusqu'à -25 % sur certaines assurances

- ° Vous avez entre 18 & 25 ans, profitez jusqu'à 40% de réduction
- ° Vous êtes bon conducteur, bénéficiez du bonus -2 à vie
- ° vous êtes une entreprise, recevez en plus des conditions avantageuses, un chèque de 10% chaque année



Alain Spiteri,
spécialisé en entreprises



Dominique Spiteri,
spécialisée en crédits



Les Assurances SPITERI, c'est aussi...

- ° Le conseil en crédit (prêts auto, rénovation, crédit-logement,.....)
- ° Le conseil en placement financier (contrat assurance vie,...)

Attention, emprunter de l'argent coûte aussi de l'argent

Tél.: 068/57 20 19 • Fax : 068/57 01 19
www.assurancesspiteri.be
info@assurancesspiteri.be

20, Chemin Preuscamp à 7822 Meslin-L'Evêque

° Offre soumise à conditions
CBFA : 106792A • MAE214816

NOVEMBRE

Jusqu'au di 30 mars

Reflets de ducasse-Mosaïque colorée du folklore athois

Voir rubrique *Tourisme*

Du me 27 novembre au di 8 décembre

Théâtre

A Ath, sur la Place de Lorette, représentation d'un théâtre de marionnettes.

Ve 29 novembre

Spectacle

A Ath, à la salle Léon Dubois de l'Académie de Musique, à 20h, organisation de la première audition des élèves de l'Académie, toutes disciplines confondues.

Contact: 068/84.14.37 ou academie.de.musique@ath.be

Pétanque

A Ath, à partir de 19h30, le Pétanque Club d'Ath organise la 6^{ème} journée challenge de mêlée en 3 tours. Le droit d'inscription est fixé à 5€.

Contact: *Pétanque Club d'Ath*

Sa 30 novembre

Concert

A Moulbaix, dans ses locaux, la Royale Union des Fanfares Sainte-Cécile de Moulbaix propose son banquet de Sainte-Cécile.

Contact: *Vinciane Lizon 0498/08.06.16 ou vinciane.lizon@gmail.com et Arnaud Petit 0477/32.35.68 ou arnaud_petit@hotmail.be*

La CoopérATHive: marché local

A Ath, au C.A.R. situé à la rue de France, la CoopérATHive organise un marché de produits locaux issus de producteurs du Pays vert et du Pays des Collines.

Contact: *Agence de Développement Local d'Ath 068/26.92.27. ou adl@ath.be*

DECEMBRE

Di 1 décembre

Les timbres

A Ath, dans les locaux de l'école Saint-François, de 9h à 12h30, l'Union philatélique athoise organise sa réunion mensuelle.

Contact: 0473/12.01.11 ou 068/28.31.11

Marche

A Mainvault, aux écoles communales, les Amis de la Nature organisent une marche.

Contact: *Marie-Line Daumerie 068/28.09.09*

Pétanque

A Ath, à partir de 14h30, le Pétanque Club d'Ath organise un tournoi en doublette formée Saint-Eloi.

Contact: *Pétanque Club d'Ath*

Lu 2 décembre

Don de sang

A Ath, à la salle des Pas Perdus de l'Hôtel de ville, de 15h à 19h, la Croix Rouge des Deux Dendres organise une collecte de sang.

Contact: *Marie-Paule Augustyniack 068/55.19.91*

Ve 6 décembre

Pétanque

A Ath, à partir de 19h30, le Pétanque Club d'Ath organise la 6^{ème} journée challenge doublette formée en 3 tours. Le droit d'inscription est fixé à 5€.

Contact: *Pétanque Club d'Ath*

Vente de vêtements

A Isières, aux écoles communales, organisation d'une vente de vêtements de 2^e main au profit des enfants qui participent au stage de ski en février.

Contact: *Mme Steelandt 068/28.20.23*

Du ve 6 au di 8 décembre

93^e concours provinciaux du Hainaut

A Ath, à la salle CEVA, la société "Le Gouffard" organise une exposition de petit élevage.

- Le vendredi 6 décembre de 19h à 22h.
- Le samedi 7 décembre de 9h à 22h.
- Le dimanche 8 décembre de 9h à 18h.

+/- 1.500 sujets avec la participation des clubs spécialisés - La F.P.S.E.A.B.C. du Hainaut. Avec la venue de Saint-Nicolas le samedi 7 décembre de 15h à 18h.

Entrée:

- adultes: 2,5 €
- enfants (-12 ans): gratuit

Contact: *Alain Demarbaix - 0473/41.06.31*

Sa 7 décembre

Saint-Barbe

A Ath, à l'Hôtel de ville, les Pompiers d'Ath fêtent la Sainte-Barbe.

Goûter

A Meslin-l'Évêque, aux écoles communales, la section A.P.S. de Meslin-l'Évêque organise son goûter de fin d'année.

Contact: *André Soetens 068/57.20.77*

Di 8 décembre

Pétanque

A Ath, à partir de 14h30, le Pétanque Club d'Ath organise un tournoi en doublette formée de Lutosa.

Contact: *Pétanque Club d'Ath*

Sa 7 et di 8 décembre

Voyage

A Ath, au départ de leurs locaux, les Amis de la Nature organisent un voyage à Reims.

Contact: *068/28.09.09. ou amisdelanautre@skynet.be*

Je 12 décembre

Apprendre en jouant

A Ath, à la ludothèque, de 14h à 16h, organisation de jeux d'intégration. En collaboration avec l'A.S.P.H.

Contact: *068/86.00.97*

Animation

A Houtaing, à la salle de Musique, "Le Parc naturel des Collines" organise une animation "groupe de travail agriculture".

Contact: *Mme Brédart 068/54.46.03*

Ve 13 décembre

Conférence

A Maffle, au Musée de la Pierre, à 19h30, le Cercle Horticole de Maffle organise une conférence ayant pour objet: "Les orchidées" par M. Mary.

Contact: *Josiane Lampe 068/28.18.70*

Pétanque

A Ath, à partir de 19h30, le Pétanque Club d'Ath organise la 7^{ème} journée challenge mêlée en 3 tours. Le droit d'inscription est fixé à 5€.

Contact: *Pétanque Club d'Ath*

Sa 14 décembre

Goûter

A Mainvault, aux écoles communales, à 15h, l'Amicale des Pensionnés Socialistes organise son traditionnel goûter des pensionnés.

Contact: *Emile Fourdin 068/28.39.76*

Rallye

A Ormeignies, à la salle "Spoculo", à partir de 9h, organisation d'une balade de +/- 200 kms au travers des villes d'Ath, Beloeil, Braine-le-Comte, Brugelette, Chièvres, Ecaussines, Jurbise, Lens, Soignies et Saint-Ghislain. Le départ est prévu vers 10h30. Le droit d'inscription est de 5€ par véhicule (en ordre et avec assurance) actuels ou anciens et 5€ par personne dans le véhicule. A 20h, organisation d'un souper composé soit d'un waterzooï gan-tois à l'ancienne pour le prix de 15€, soit d'une assiette anglaise pour le prix de 15, soit d'une assiette norvégienne pour le prix de 20€.

Contact: *Jean-Pol Van Dooren 0497/36.06.24 ou djeepeevandooren@yahoo.fr*

Whist

A Ath, dans leurs locaux, à partir de 19h, les Amis de la Nature organisent une soirée whist.

Contact: *068/28.09.09 ou amisdelanautre@skynet.be*

Di 15 décembre

Repas

A Ath, à la salle Georges Roland, à 12h30, l'Amicale des Pensionnés socialistes d'Ath organise son repas gastronomique de fin d'année. Le menu sera composé de l'apéritif, de foie gras aux 4 confitures, de velouté aux champignons, d'un filet de biche avec son accompagnement et d'un dessert. L'animation musicale sera assurée par l'orchestre "Les Romantiques". Le prix du menu est fixé à 27€ pour les membres et 37€ pour les sympathisants. L'inscription est obligatoire via un versement sur le compte de l'Amicale pour le 11 décembre ou auprès d'un délégué.

Contact: *Jacques Laloy 068/65.74.07*

Ve 20 décembre

Dégustation de bières

A Isières, aux écoles communales, le groupe "Animation des Générations Isiéroises" organise une dégustation de bières.

Contact: *Elodie Dubois 0474/55.62.62*

Apéri-cliks

A Ath, à l'espace multimédia de la Bibliothèque Jean de La Fontaine, de 11h30 à 12h30, organisation d'une séance de questions – réponses sur vos problèmes informatiques.

Contact: *Simon Leunis 068/26.92.45*

Pétanque

A Ath, à partir de 19h30, le Pétanque Club d'Ath organise la 7^e journée challenge en doublette formée en 3 tours. Le droit d'inscription est fixé à 5€.

Contact: *Pétanque Club d'Ath*

Poker

A Irchonwelz, à la salle paroissiale, à partir de 20h, le Cercle Athois de Poker organise un tournoi de la 6^{ème} saison des "Ath Series Of Poker".

Contact: *Denis Viseur 0474/66.09.21*

Sa 21 décembre**Conférence**

A Ath, à la Maison des Géants, à 15h, le Cercle d'Histoire et d'Archéologie d'Ath organise une conférence consacrée à la projection de films réalisés sur le patrimoine immatériel de Wallonie et de Bruxelles, des Gilles de Binche et le carnaval, Simpé-lourd à Soignies, le Meyboom à Bruxelles, la marche Sainte Rolende à Gerpinnes et la ducasse d'Ath. Ils seront présentés par Guergana Costandinova et Jean-Pierre Ducastelle. L'entrée est gratuite.

Contact: 068/26.51.70**Di 22 décembre****Pétanque**

A Ath, à partir de 14h30, le Pétanque Club d'Ath organise un challenge Jacqueline en mêlée en 4 tours. Le droit d'inscription est fixé à 6€.

Contact: Pétanque Club d'Ath**Lu 23 décembre****Apprendre en jouant**

A Ath, à la Maison pour tous, de 14h à 16h, organisation d'une après-midi ludique.

Contact: 068/86.00.97**Me 25 décembre****Pétanque**

A Ath, le Pétanque Club d'Ath organise un concours de Noël.

Contact: Pétanque Club d'Ath**Je 26 décembre****Pétanque**

A Ath, le Pétanque Club d'Ath organise le 1^{er} tour de qualification 2013-2014.

Contact: Pétanque Club d'Ath**Ve 27 décembre****Pétanque**

A Ath, à partir de 19h30, le Pétanque Club d'Ath organise la 8^{ème} journée challenge mêlée en 3 tours. Le droit d'inscription est fixé à 5€.

Contact: Pétanque Club d'Ath**Sa 28 décembre****La CoopérAthive: marché local**

A Ath, au C.A.R. situé à la rue de France, la CoopérATHive organise un marché de produits locaux issus de producteurs du Pays vert et du Pays des Collines.

Contact: Agence de Développement Local d'Ath 068/26.92.27 ou adl@ath.be**Di 29 décembre****Pétanque**

A Ath, le Pétanque Club d'Ath organise le 2^{ème} tour de qualification 2013-2014.

Contact: Pétanque Club d'Ath

JANVIER

Di 5 janvier**Marche**

A Grandglise, au départ du domaine du Grand Fayt, les Amis de la Nature organisent une marche ADEPS.

Contact: 068/28.09.09 ou amisdelanautre@skynet.be**Lu 6 janvier****Don de sang**

A Ath, à la salle des Pas Perdus de l'Hôtel de ville, de 15h à 19h, la Croix Rouge des Deux Dendre organise une collecte de sang.

Contact: Marie-Paule Augustyniack 068/55.19.91**Ma 7 janvier****Don de sang**

A Rebaix, aux écoles communales, de 16h30 à 19h, la Croix Rouge des Deux Dendre organise une collecte de sang.

Contact: Marie-Paule Augustyniack 068/55.19.91**Me 8 janvier****Concours foire**

A Ath, à la salle CEVA, organisation du 80^e concours foire.

Contact: Jacques Huart 068/28.64.54 ou huartjacques@hotmail.com**Ve 10 janvier****Don de sang**

A Meslin-l'Evêque, aux écoles communales, de 16h30 à 19h, la Croix Rouge des Deux Dendre organise une collecte de sang.

Contact: Marie-Paule Augustyniack 068/55.19.91**Sa 11 janvier****Repas et remise de prix**

A Ostiches, à la salle "Le Blanc Moulin", organisation du repas et de la remise des prix du challenge 7 étangs.

Contact: Michel Engelbeens 0472/30.16.32**Whist**

A Ath, dans leurs locaux, à partir de 19h, les Amis de la Nature organisent une soirée whist.

Contact: 068/28.09.09 ou amisdelanautre@skynet.be**Di 12 janvier****Randonnée**

A Ath, au départ de leurs locaux, les Amis de la Nature organisent une randonnée.

Contact: 068/28.09.09 ou amisdelanautre@skynet.be

Je 16 janvier

Revue humoristique

A Ath, à la salle du café "Mercier", à 15h, l'Amicale des Pensionnés Libéraux du Pays d'Ath présente une revue humoristico-satirico-politique de l'année, internationale, belge, locale par Séverine De Weireld, Conseillère communale. Galette des rois et élection de la reine et du roi de l'Amicale.

Contact: Jacques Dorts 068/28.60.06. ou Guy Rensonnet 0479/63.04.41

Sa 18 janvier

Scrabble

A Ath, dans leurs locaux, à partir de 19h, les Amis de la Nature organisent une soirée scrabble.

Contact: 068/28.09.09 ou amisdelanautre@skynet.be

Du ma 21 janvier au me 12 février

Exposition

A Ath, à la salle Quai de l'Entrepôt, Hainaut-culture-tourisme, section Education permanente et Jeunesse propose une exposition – animation "Pour la mémoire". Elle est destinée au élèves de 4e, 5e et 6e année de l'enseignement secondaire et au public. **Programme:**

- mardi 21, à 18h, inauguration officielle
- visite les matins de 9h à 12h et l'après-midi de 13h à 16h;
- jeudi 6 février, à 14h, témoignage de M. Paul Sobol, rescapé juif/belge du camps d'Auschwitz.

Contact: 064/43.23.40

Ve 24 janvier

Poker

A Irchonwelz, à la salle paroissiale, à partir de 20h, le Cercle Athois de Poker organise un tournoi de la 6^{ème} saison des "Ath Series Of Poker".

Contact: Denis Viseur 0474/66.09.21

Sa 25 janvier

La CoopérATHive: marché local

A Ath, au C.A.R. situé à la rue de France, la CoopérATHive organise un marché de produits locaux issus de producteurs du Pays vert et du Pays des Collines.

Contact: Agence de Développement Local d'Ath 068/26.92.27. ou adl@ath.be

La Chine à l'honneur

A Ath, dans leurs locaux, les Amis de la Nature organisent la 2^{ème} soirée consacrée à la Chine.

Contact: 068/28.09.09 ou amisdelanautre@skynet.be

Di 26 janvier

Randonnée

A Ath, au départ de leurs locaux, les Amis de la Nature organisent une randonnée.

Contact: 068/28.09.09 ou amisdelanautre@skynet.be

FEVRIER

Sa 1 février

Crêpes

A Ormeignies, à la salle paroissiale, à partir de 18h30, organisation du souper de la chandeleur.

Contact: Myriam Thiry 068/84.06.58

Whist

A Ath, dans leurs locaux, à partir de 19h, les Amis de la Nature organisent une soirée whist.

Contact: 068/28.09.09 ou amisdelanautre@skynet.be

Di 2 février

Crêpes-party

A Moulbaix, à la salle du Patronage, à partir de 15h, la Chorale Sainte-Cécile organise sa 15^{ème} crêpes-party.

Contact: Monique Van Assche

Lu 3 février

Don de sang

A Ath, à la salle des Pas Perdus de l'Hôtel de ville, de 15h à 19h, la Croix Rouge des Deux Dendre organise une collecte de sang.

Contact: Marie-Paule Augustyniack 068/55.19.91

Me 5 février

Don de sang

A Ligne, aux écoles communales, de 16h30 à 19h, la Croix Rouge des Deux Dendre organise une collecte de sang.

Contact: Marie-Paule Augustyniack 068/55.19.91

Samedi 08 février

Soirée "Mont Blanc"

A Ath, dans leurs locaux, les Amis de la Nature organisent une soirée retrouvailles "Mont Blanc".

Contact: 068/28.09.09 ou amisdelanautre@skynet.be

Di 9 février

Repas

A Ath, à la salle Georges Roland, à 12h30, l'Amicale des Pensionnés Socialistes d'Ath centre organise son repas de carnaval. Au menu, apéritif "Joli masque", cassolette océane, sauce bisque, crème de chicons, rôti orloff aux 2 fruits chauds, sauce au fromage, croquette et tarte à la crème. Le prix est fixé à 23€ pour les adultes et à 12€ pour les enfants de moins de 12 ans.

Contact: Jacques Laloy 068/65.74.07

Lu 10 février

Don de sang

A Ormeignies, aux écoles communales, de 16h30 à 19h, la Croix Rouge des Deux Dendre organise une collecte de sang.

Contact: *Marie-Paule Augustyniack 068/55.19.91*

Du ve 14 au ma 25 février

FOIRE D'HIVER – 89e édition

Voir rubrique Dans ma Ville

Sa 15 février

Soirée Jazz

A Ath, à la salle de l'école Georges Roland, le comité Unicef d'Ath organise une soirée Jazz.

Contact: *Nadine Monnier 068/28.00.55 ou 0497/89.31.42*

Repas choucroute

A Ath, dans leurs locaux, les Amis de la Nature organisent un repas choucroute.

Contact: *068/28.09.09 ou amisdelanautre@skynet.be*

Du sa 15 au di 16 février

Marché de l'occasion

A Ath, à la salle CEVA, organisation du marché de l'occasion de matériel agricole et horticole, et expertise BBB.

Contact: *Jean-François Brouharge 0478/59.18.05 et Maurice Van Wynendaele 0479/60.88.05*

Di 16 février

Randonnée

A Ath, au départ de leurs locaux, les Amis de la Nature organisent une randonnée.

Contact: *068/28.09.09 ou amisdelanautre@skynet.be*

Je 20 février

Les bons moments

A Ath, à la salle du café "Mercier", à 15h, l'Amicale des Pensionnés Libéraux du Pays d'Ath présente son assemblée générale ordinaire avec une revue des bons moments de l'amicale en 2013 présentée par Guy Renzonnet, Secrétaire.

Contact: *Jacques Dorts 068/28.60.06 ou Guy Renzonnet 0479/63.04.41*

Ve 21 février

Jeu de cartes

A Ath, à l'internat de l'IPES, à 19h30, organisation d'un concours de whist (3x16 donnes – mise 8€ - 1.000 € de prix).

Voyage

A Ath, au départ de leurs locaux, les Amis de la Nature organisent un voyage à Reims.

Contact: *068/28.09.09 ou amisdelanautre@skynet.be*

Sa 22 février

La CoopérATHive: marché local

A Ath, au C.A.R. situé à la rue de France, la CoopérATHive organise un marché de produits locaux issus de producteurs du Pays vert et du Pays des Collines.

Contact: *Agence de Développement Local d'Ath 068/26.92.27 ou adl@ath.be*

Fête et repas

A Ath, à la salle Georges Roland, organisation de la fête scolaire et du repas de l'école.

Contact: *Mme Chasse 068/28.32.70*

Voyage

A Ath, au départ de leurs locaux, les Amis de la Nature organisent un voyage en car à la mer.

Contact: *068/28.09.09 ou amisdelanautre@skynet.be*

Me 24 février

Concert

A Ath, à la salle "Le Palace", à 20h, l'Académie de Musique présente le concert des lauréats.

Contact: *068/84.14.37 ou academie.de.musique@ath.be*

Ve 28 février

Poker

A Irchonwelz, à la salle paroissiale, à partir de 20h, le Cercle Athois de Poker organise un tournoi de la 6^{ème} saison des "Ath Series Of Poker".

Contact: *Denis Viseur 0474/66.09.21*

MARS

Du sa 1 au di 2 mars

Repas

A Ostiches, à la salle "Le Blanc Moulin", samedi à partir de 19h et dimanche à partir de 12h, l'ASBL Les Blancs Mongnîs organise son repas boudins – saucisses.

Contact: *Claude Deruyttere 0472/53.82.92*

Du sa 1 au sa 8 mars

Voyage

A Ath, au départ de leurs locaux, les Amis de la Nature organisent un voyage de carnaval dans les Vosges.

Contact: *068/28.09.09 ou amisdelanautre@skynet.be*

Di 2 mars

Brocante

A Ath, à l'école Saint-François, de 9h à 17h, l'Union Philatélique athoise organise sa 112^{ème} bourse toutes collections (philatélie, cartes postales, numismatique, marcophilie, télécartes,...). Possibilité de petites restaurations.

Contact: *Michel Lizon 068/28.31.11*

Le chat à l'honneur

A Ath, à la salle CEVA, organisation du salon international du chat par la Centrale féline belge.

Contact: *Jacques Grognet 0471/78.43.14*

Lu 3 mars

Don de sang

A Ath, à la salle des Pas Perdus de l'Hôtel de ville, de 15h à 19h, la Croix Rouge des Deux Dendre organise une collecte de sang.

Contact: *Marie-Paule Augustyniack 068/55.19.91*

Du lu 3 au ve 7 mars

Stage

A Ath, dans leurs locaux, de 8h30 à 16h, les Faucons rouges organisent un stage ayant pour thème "Les contes de Grimm". Le prix est fixé à 60€. Il y a possibilité de garderies à partir de 7h30 et jusque 17h30, sauf le 24 au soir et aussi pour 3€, un repas chaud.

Contact: *Aurore Frique 068/26.06.51*

Sa 8 mars

Jazz

A Meslin-l'Evêque, aux écoles communales, l'Amicale des Paras commandos organise une soirée musicale avec le groupe "The Rainbow Jazz Band".

Contact: *Richard Leenaerts 0474/22.20.71*

Pizzas à l'honneur

A Ath, à la cuisine de l'école Georges Roland, organisation d'un atelier pizzas organisé par Cook At'om.

Contact: *Carole Equeter 0474/07.28.54 ou carole@cook-atom.be*

Du sa 8 au di 9 mars

Brocante et marche

A Ath, à la salle CEVA, le comité Unicef d'Ath organise le samedi, de 10h à 16h, une journée enfantine sportive pour les enfants du monde et le dimanche, 11^{ème} brocante.

Contact: *Nadine Monnier 068/28.00.55 ou 0497/89.31.42*

Repas

A Isières, aux écoles communales, la société "Les Géants d'Isières" organise un week-end gastronomique. Le menu est composé de l'apéritif des Géants, soit d'une cuisse de canard à la sauce poivre vert, soit de rôti de porc à la sauce Grand-mère avec croquettes et salade isiéroise et du dessert du Cambry. Le prix est fixé à 14€ pour les adultes et à 7€ pour les enfants de moins de 12 ans.

Contact: *Thomas Rolland 0474/44.50.75*

Spectacle

A Ath, à la salle "Le Palace", les 2 jours à 16h, la société royale "Les Matelots de la Dendre" présente l'opérette "La route fleurie". Le prix est fixé à 35€ pour les fauteuils, à 25€ pour les loges et à 15€ pour les corbeilles; pour les étudiants, 25, 20 et 10€ (réservations à partir 17 janvier).

Contact: *068/28.37.62*

Ve 14 mars

Concert

A Ath, à la salle Georges Roland, à 19h30, la Musique de la Force Aérienne donne un concert.

Contact: *Pierre Seghers 0475/57.56.81*

Sa 15 mars

Repas

A Ath, à l'école du Faubourg de Tournai, les Faucons rouges organisent leur traditionnel repas spaghetti. Le prix pour les adultes est fixé à 10€ et pour les enfants à 8€. L'alternative est une assiette anglaise au prix de 12€ pour les adultes.

Contact: *Aurore Frique 068/28.06.51*

Repas

A Meslin-l'Evêque, aux écoles communales, organisation du souper de printemps de l'école.

Contact: *Mme Scruel 068/28.23.17*

Repas

A Rebaix, aux écoles communales, organisation du souper fromage de l'école.

Contact: *Mme Vanoycke 068/28.25.38*

Whist

A Ath, dans leurs locaux, à partir de 19h, les Amis de la Nature organisent une soirée whist.

Contact: *068/28.09.09 ou amisdelanautre@skynet.be*

Du sa 15 au di 16 mars

Danse

A Ath, à la salle "Le Palace", samedi à 20h et dimanche à 16h, l'Académie propose un gala de danse de ses élèves.

Contact: *068/84.14.37*

Du sa 15 au di 17 et du je 21 au di 24 mars

FOIRE COMMERCIALE

Accessible de 10h à 19h.

Programme:

- samedi 15, à 10h, inauguration
- à 11h, ouverture officielle
- dimanche 16, à 15h, présélection Miss Ath et animations
- lundi 17, après-midi du 3ème âge
- vendredi 21, journée de la femme et nocturne jusque 21h
- samedi 22, de 10h à 17h, journée du voyage
- dimanche 23, brocante pour les enfants et animations

Contact: *Nicole Hernaalsteen*

Je 20 mars**Conférence**

A Ath, à la salle du café "Mercier", à 15h, l'Amicale des Pensionnés Libéraux du Pays d'Ath propose une conférence ayant pour thème "Les services secrets en Belgique, la guerre froide, le terrorisme, l'espionnage économique, la cyber guerre, des faits qui se sont passés chez nous" par Monsieur Philippe Stichelbout.

Contact: *Jacques Dorts 068/28.60.06. ou Guy Renonnet 0479/63.04.41*

Di 16 mars**Repas**

A Isières, aux écoles communales, organisation d'un repas par "Présence et Actions culturelles".

Contact: *Guy Starquit 0475/57.74.86*

Randonnée photo

A Ath, au départ de leurs locaux, les Amis de la Nature organisent une randonnée photo.

Contact: *068/28.09.09 ou amisdelanautre@skynet.be*

Du je 20 au ma 25 mars**Carnaval**

A Ath, au départ de leurs locaux, les Amis de la Nature organisent un voyage au carnaval de Remiremont.

Contact: *068/28.09.09 ou amisdelanautre@skynet.be*

Sa 22 mars**Improvisation théâtrale**

A Ath, à l'auditorium de la Maison culturelle, l'ASBL "2 ou 3 petites choses" propose un spectacle d'improvisation par les Komikazes. Le prix est fixé à 5€ sur réservation et à 7€ sans réservation.

Contact: *Isabelle Delander 0474/94.26.69 ou asbl@2ou3petiteschoses.be*

Repas

A Mainvault, aux écoles communales, organisation d'une après-midi "Jeux" en collaboration avec l'association des Parents.

Contact: *Mme Meulewaeter 068/64.60.31*

Scrabble

A Ath, dans leurs locaux, à partir de 19h, Les Amis de la Nature organisent une soirée scrabble.

Contact: *068/28.09.09 ou amisdelanautre@skynet.be*

Di 23 mars**Goûter**

A Ath, à la salle "Georges Roland", à 14h30, l'Amicale des Pensionnés Socialistes organise un goûter.

Contact: *Jacques Laloy 068/65.74.07*

Randonnée

A Ath, au départ de leurs locaux, les Amis de la Nature organisent une randonnée à Merbes-le-Château.

Contact: *068/28.09.09 ou amisdelanautre@skynet.be*

Marche

A Ath, au départ de leurs locaux, les Amis de la Nature organisent la marche du Petit David.

Contact: *068/28.09.09 ou amisdelanautre@skynet.be*

Ma 25 mars**Don de sang**

A Rebaix, aux écoles communales, de 16h30 à 19h, la Croix Rouge des Deux Dendre organise une collecte de sang.

Contact: *Marie-Paule Augustyniack 068/55.19.91*

Ve 28 mars**Poker**

A Irchonwelz, à la salle paroissiale, à partir de 20h, le Cercle Athois de Poker organise un tournoi de la 6^{ème} saison des "Ath Series Of Poker".

Contact: *Denis Viseur 0474/66.09.21*

Du ve 28 au di 30 mars**Théâtre**

A Ath, à la salle Léon Dubois, à 20h, la Troupe du Huit présente un spectacle intitulé "La belle histoire" de Virginie Delzenne.

Contact: *068/84.33.54. et 068/84.14.37 ou academie.de.musique@ath.be*

LES **5** ETAPES
POUR BIEN
CONSTRUIRE
DANS VOTRE
COMMUNE

<http://magazine.thomas-piron.eu>

Les Mega Avantages de Mitsubishi.

jusqu'à
€5.000⁽²⁾
d'avantage
ASX à partir de
€16.499⁽¹⁾



jusqu'à
€2.000⁽²⁾
d'avantage
SPACE STAR
à partir de
€9.490⁽¹⁾



jusqu'à
€3.900⁽²⁾
d'avantage
OUTLANDER
à partir de
€25.990⁽¹⁾



jusqu'à
€5.825⁽²⁾
d'avantage
L200 DOUBLE CAB
à partir de €26.490⁽¹⁾



jusqu'à
€7.500⁽²⁾
d'avantage
PAJERO
à partir de €40.840⁽¹⁾



jusqu'à
€2.800⁽²⁾
d'avantage
LANCER SPORTBACK
à partir de €22.799⁽¹⁾

4,0-10,5 L/100km CO₂ 92-243 g/km

Donnons priorité à la sécurité. Information environnementale AR 19.03.2004 : www.mitsubishi-motors.be

Modèles illustrés (0-0): Space Star Intense, ASX Instyle, Outlander Instyle, L200 DC Intense + 4FUN, Pajero 5-deurs Instyle, Lancer Sportback Instyle.
1) Prix action pour la version de base, toutes réductions et primes pour ce modèle déduites. 2) Avantage maximum sur le modèle mentionné, toutes réductions et primes déduites. Action uniquement valable pour les particuliers, dans les points de vente participants du 1 au 30 novembre 2013 sur les véhicules livrables avant le 31 janvier 2014 et jusqu'à épuisement du stock. Information environnementale AR 19.03.2004 : www.mitsubishi-motors.be

MPV sprl
Concessionnaire agréé

157, chaussée de Tournai
☎ 068/28.45.00
7800 **ATH**

www.mpvath.be



Faire le ménage,
cela prend du temps!!!

DOM
SERVICES

www.domservices.be

0800/919.99

Shopping Center
De Ath

8,50€/h déductible à 30%

9€/h déductible à 30 %

à partir du 1er janvier 2014

Aides ménagères à domicile

Service de repassage

Agréé titres services

Mons - Ath - Soignies - Tournaisis



Suivi de la qualité du travail



Du lundi au vendredi de 10h à 18h30' Samedi de 10h à 18h30'



Leleux

Vêtements "Future maman"
Vêtements enfants
Petite & grande puériculture
Liste de naissance



Pour St Nicolas et les fêtes
de fin d'année, découvrez toutes
nos idées cadeaux,
jeux et jouets.



47, rue de Bauffe - 7940 Brugelette - tél 068/45.51.79
Ouvert du Mardi au Samedi de 10 heures à 18h30



La radio qui
me ressemble !

www.maradiofm.be

Votre radio régionale
Pour une publicité
sur notre station :
0473 / 83.38.46

**Offrez utile ou
savoureux !**

**DÉCO DESIGN, ART DE LA TABLE,
ACCESSOIRES POUR LE VIN,
PETIT MOBILIER, ...
ÉPICERIE FINE, FROMAGES, SAUCISSONS,
APÉRITIFS, ALCOOLS, VINS, BIÈRES, ...**

*Drive|in Déco&Cado : venez choisir vos
cadeaux parmi une vaste gamme
d'articles déco, produits de bouche,
boissons et optez pour
l'emballage de votre choix.*



Drive|in
Des Primevères
**DECO
&
CADO**

1, Zoning des Primevères - Ath

068 28 77 77 - www.drink-primeveres.be

Ouvert le lundi de 14h à 18h30, du mardi au samedi de 9h à 18h30, dimanche de 9h00 à 12h00.

www.peugeot.be

NEW PEUGEOT 308
CONCENTRÉE SUR
VOS SENSATIONS



PEUGEOT recommande TOTAL  Donnons priorité à la sécurité.

NEW PEUGEOT 308

MOTION & EMOTION



PEUGEOT

 3,6 À 5,8 L/100 KM  95 À 134 G/KM Informations environnementales [AR 19/03/2004] : www.peugeot.be

PEUGEOT ATH AUTOMOBILES

<http://garage.peugeot.be/vandecasteele-ath>

Chaussée de Bruxelles, 229 - 7800 Ath - Tél. 068 28 21 31



Nous vous souhaitons un **JOYEUX NOEL**
 et une **EXCELLENTE ANNEE 2014 !**



Nous **DEMENAGEONS** début 2014 au
 2.1 rue du Rivage (face à la Place Verte)



**Immeuble de standing
 Place verte**

Il reste un appartement à vendre

Une épargne fructueuse garantie
 pour vous et votre province

**Certirente 5 ans
 2,50% brut par an,
 garanti pendant 5 ans**
 Vous épargnez et vous soutenez l'économie
 locale de votre Province.



* sur base d'un nouveau
 versement minimum de
 125 € - max. de 25000 €



Christophe



Jennifer



Thierry



Marie



Cécile



Elise



Olivier



PLACE DE LA LIBERATION 12 - 7800 ATH - Tel Assurances 068/28 17 35 - Tél Banque 068/57 08 50
 www.abmulti.be - abm@portima.be