



# LA VIE ATHOISE



BULLETIN COMMUNAL

Novembre 2014  
Trimestriel

135

Il était une Fois



Abordons Noël et l'An neuf  
avec un regard d'enfant.



# D'haene Audi



Chemin des Skippes 67  
7822 Ghislenghien ☎ (068) 25.03.25



*Couleurs, raffinements,  
tendances...*

## MOBALPA

CUISINES, BAINS & RANGEMENTS

*Respirez, vous êtes chez Mobalpa*



*L'ergonomie, le confort,  
le sur-mesure...*



*Espace, détente,  
bien-être.....*

## DESTREBECQ sa

Chaussée de Tournai 187  
7800 Ath

Tél. 068/ 28 31 40  
[www.ath.mobalpa.be](http://www.ath.mobalpa.be)



# SOMMAIRE

p: 5 à 12

## Travaux et environnement

- Cours d'eau: prévention et remédiation contre les coulées de boues et les risques d'inondations
- Quoi de neuf dans les écoles?
- Remise à neuf des dorures des monuments
- Enduisage de 7 voiries
- Deux chantiers d'égouttage - un budget de 125.000€
- Nettoyage des 9000 avaloirs de l'entité
- Travaux de pavage à la rue de l'Industrie
- Nouveaux marquages routiers
- Quoi de neuf à Gibecq
- Les musiciens sont aux petits soins
- "Ath, mon Pays Vert"
- Brûler ses déchets ménagers, une mauvaise idée!
- Journée de l'arbre: Samedi 29 novembre 2014
- Des faucons pèlerins à Ath
- Déchets et immondices

Distribution gratuite

p: 15 à 23

## Economie et emploi

- Nouveaux commerces
- Marché supprimé à Noël et nouvel an
- Confiserie Pilate : des générations de passion

p: 25 à 44

## Dans ma ville

- Hospitalisation à domicile : un projet pilote à Ath
- 50<sup>ème</sup> anniversaire de la chorale Rencontre
- Un don de plus de 250.000€ au CPAS
- Délestage électrique: en savoir plus
- Le docteur Denis Mukwege à Ath

p: 46 à 69

## Saint Nicolas et Noël dans la cité

- St Nicolas
- Noël
- Fêtes de fin d'année

p: 73 à 80

## Jeunesse, social et sécurité

- "Été solidaire, je suis partenaire" 2015!
- Soutien scolaire
- Le CCJA est de retour!
- "L'alcool dans tous ses états" - l'alcool et les jeunes
- Le SAPHA relance son projet "stage à l'autonomie"
- Tu cherches un job étudiant pour les vacances d'été?
- La Maison pour Tous
- Avis aux propriétaires de petits logements.

p: 83 à 91

## Tourisme, lecture et culture

- Le "Prophète assis" de retour sur Ath
- Un nouveau calendrier en l'honneur des "géantes"
- Suspense au Pays des Collines...
- "Rome en pays nervien. Retour sur notre passé antique"
- Les activités de la Maison Culturelle d'Ath

p: 93 à 98

## Agenda

### Pour publier vos communiqués dans LA VIE ATHOISE

#### Le prochain numéro de La Vie Athoise sortira mi-mars.

- Les associations peuvent nous faire parvenir l'annonce de leurs activités publiques qui se dérouleront entre mi-mars et fin juin 2015. Nous les publierons gratuitement.
- Les indépendants, chefs d'entreprises et commerçants peuvent nous communiquer la création ou l'extension de leur établissement local. C'est également avec plaisir que nous répercuterons gracieusement ce type d'information.

Les manuscrits et photos ne sont pas rendus.

Contact: 068/26.92.86 ou vie.athoise@ath.be

Envoyez-nous vos informations pour le 5 février au plus tard.

## LA VIE ATHOISE

BULLETIN COMMUNAL

36<sup>ème</sup> année – Trimestriel – N° 135 –  
Novembre 2014

Editeur responsable: Marc Duvivier

#### Service Communication:

Luc Van den Eynde, François Minet, Gaëtan Cordier

#### Ont collaboré à la réalisation de ce numéro

Florence Adam - Véronique Desmet - Caroline Dobchies - Xavier Dubois - Laurent Dubuisson - Dominique Dupont - Marc Duvivier - Marc Lacman - Aurélie Lambert - Cédric Minet - Catherine Monfort - Marie-France Olivier - Jérémie Pieters - Nadège Raulier - Carine Rockmans

#### Réalisation et mise en page

Fred Cobaux / Kathy Lecocq  
Avenue Jouret, 39 - 7800 Ath  
0475/86.45.95 - 068/84.24.75

#### Réservation d'espaces publicitaires:

Luc Wautié - 0475/51.49.74

#### Photos

Dominique Dupont (Nord Eclair) - François Minet - Jocelyn Flament (Office du Tourisme) - Luc Van den Eynde

#### Pour recevoir La Vie Athoise

La Vie Athoise sort habituellement 4 numéros par an: mi-mars, mi-juin, mi-septembre et fin novembre.

- Elle est distribuée gratuitement dans toutes les habitations de l'entité.
- Des exemplaires gratuits sont disponibles à l'Office du Tourisme et à l'Administration communale d'Ath.
- Les amies et amis d'Ath qui n'habitent pas l'entité, peuvent s'abonner aux dix prochains numéros de La Vie Athoise. Il suffit de verser 10€ au compte 091-0003570-10 de l'Administration communale de et à 7800 Ath, en indiquant lisiblement et complètement son nom et son adresse, et en mentionnant: "Abonnement à La Vie Athoise". Si le paiement est fait pour un tiers, il y a lieu de le communiquer très clairement.
- La Vie Athoise est également accessible sur le site Internet de la Ville d'Ath: [www.ath.be](http://www.ath.be)

Regifo  
Edition

Ce bulletin est réalisé par la sprl REGIFO Edition  
rue St-Roch 59 — Fosses-la-Ville

Nous remercions les annonceurs pour leur collaboration à la parution de ce trimestriel. Nous nous excusons auprès de ceux qui n'auraient pas été contactés.

Si vous souhaitez paraître dans le prochain numéro,

contactez-nous au 071/74.01.37 ou faxez au 071/71.15.76.

Votre conseiller en communication, Mr Luc Wautié - Gsm 0475/51.49.74 - se fera un plaisir de vous rencontrer.

[regifo@skynet.be](mailto:regifo@skynet.be)





Articles pour l'incontinence



**PHARMAMED** sa  
VENTE ET LOCATION  
DE MATÉRIEL MÉDICAL



Matériel d'aide à la mobilité

**TEL: 068/28.64.49**

www.pharmamed.be  
info@pharmamed.be



NOUVEAU À ATH



Notre bandagiste consulte tous les vendredis matins sur rdv.

Magasin ouvert du lundi au vendredi de 9h30 à 12h30 et 13h à 17h30 et le samedi de 9h30 à 12 h

**370 chaussée de Mons - 7800 Ath**



Lit médicalisé



Bandagisterie Orthopédie

OUVERT LES DIMANCHES 7,14,21 et 28 décembre de 13h30' à 18 h

Bastien

Art de la table

Déco



IT'S YOUR FIRE! **MGZ**

Poêlerie

**PALAZZETTI**

charnwood

**SAEY**



**EDILKAMIN**



www.etsbastien.be

bastien.christine@etsbastien.be



Tél. 068/55 15 33 - Fax 068/55 16 65

Chaussée de Grammont 36 - 7822 GHISLENGHIEN



Une enseigne **P** trois adresses

Paris Parfums  
PARFUMEUR CONSEIL

Parfumerie - Institut de beauté - Solarium

Profitez de notre espace «coffrets»... des cadeaux pour tout budget...

Ouvert tous les jours de 9h à 18h30' sans interruption et les dimanches 14, 21, 28 décembre de 10h à 18h

www.parisparfums.be

**ATH**

Rue Ernest Cambier 10-12  
7800 Ath  
Tél 068 28 20 48  
Institut : 068 28 68 38

Du mardi au samedi de 9h à 18h30  
Lundi de 14h à 18h.

**ENGHIEN**

Rue de Bruxelles 52  
7850 Enghien  
Tél 02 395 66 55  
Institut : 02 395 53 00

Du mardi au samedi de 09h00 à 18h30  
Fermé le lundi.

**LESSINES**

Grand Rue 47-49  
7860 Lessines  
Tél 068 55 35 80  
Institut : 068 55 35 80

Du mardi au samedi de 09h00 à 18h30  
Fermé le lundi.

Profitez dès à présent de nos conditions avantageuses avec votre carte privilège vous accordant une réduction de 20% toute l'année



# TRAVAUX

## Cours d'eau: prévention et remédiation contre les coulées de boues et les risques d'inondations

### 1. A Ghislenghien, au lotissement de la rue des Bénédictines

Afin de reprendre un flux concentré d'eau venant des parcelles agricoles en amont des habitations de la rue des Bénédictines, une chambre de visite avec une grille relativement importante a été installée sur le terrain de Monsieur et Madame Bereaux.

Le principe de fossé récolteur existant entre les deux habitations a été adapté afin de conduire les eaux via un tuyau enterré de 300 mm de diamètre, dans le réseau d'égouttage sous la voirie.

Ce dispositif diminue les risques éventuels pour les habitations.

*Merci donc à Monsieur et Madame Bereaux de nous avoir permis de travailler sur leur terrain pour le bien de tous.*

### 2. A Ligne, aménagement de la poche écologique rue de Foucaumont

Afin de limiter les risques d'inondations en essayant de maximiser l'outil en place, la société DELABASSEE a réalisé un aménagement afin d'augmenter la capacité de la poche écologique, et ainsi éviter au maximum la mise sous pression du réseau d'égouttage traversant le village de Ligne, et reprenant notamment le rieu St Jean.

Un trop-plein sur le réseau d'égouttage passant entre la poche écologique et les habitations de la rue de la Brasserie a été créé afin d'alimenter directement le bassin d'orage.

En ce qui concerne les eaux venant des parcelles agricoles de la rue Le Chat, l'entreprise doit encore aménager le fossé tout le long de la voirie en installant des mini-barrages, afin de créer plusieurs petits bassins de rétention.

*Merci à Monsieur Deneubourg qui de son côté a d'ailleurs réalisé cette année dans son champ de pommes de terre des interbutes: petites diguettes successives au niveau des sillons pour limiter les risques de coulées d'eau boueuse.*



### 3. Travaux d'entretien du rieu d'Ormeignies:

Afin de garantir un bon écoulement des eaux de pluies et de ruissellement, le cours d'eau le rieu d'Ormeignies est l'objet d'un entretien complet depuis la rue de Bétissart. La Province prendra le relais jusqu'aux limites d'Irchonwelz. D'autres interventions plus ponctuelles afin d'éliminer les entraves font également partie de ce dossier de curage.

### 4. A Arbre, lutte contre les coulées de boues à l'Impasse située dans la rue de la Commune



Après avoir recueilli les informations sur les problèmes rencontrés par les différents riverains et exploitants agricoles, un complément et une adaptation du réseau d'égouttage permettra de reprendre une certaine quantité d'eau venant des champs en amont.



### 5. A Mainvault et Bouvignies, la Blanche est aux petits soins

Dans le cadre de travaux d'entretien des cours d'eau faisant partie des différentes circonscriptions de wateringues, plusieurs cours d'eau classés en 3ème catégorie ont fait l'objet d'un entretien, et plus particulièrement la Blanche: le cours d'eau a subi un curage à vif fond à proximité de la rue du Finteau (Mainvault-Bouvignies), en aval du lotissement du Landat. A ces travaux de curage s'ajoutent des renforcements de berges, des nettoyages voire remplacements de ponceaux se situant sur le cours et n'ayant pas le gabarit suffisant.

### 6. Plusieurs autres sites sont à l'étude et/ou en voie de réalisation dans le but de pouvoir diminuer les risques d'inondations par débordement de cours d'eau et/ou par érosion et eaux de ruissellement:

- Isières, route de Lessines (à proximité du Pic Au Vent).
- Ligne, rue de Gavre.
- Ath, rue de la Justice.
- Maffle, Place et rue de l'Académie (en collaboration avec le SPW).
- Rebaix, rieu d'Ardenne et le Robier.
- Bouvignies, rue du Pont Brûlé, l'adjudication est faite, il reste deux propriétaires à convaincre.



## Quoi de neuf dans les écoles?

### A Mainvault



- L'entreprise PAUCHEU-CUVELIER a procédé à la remise en état de la toiture du bâtiment situé à l'arrière de l'école. Les travaux comprenaient entre autres une réfection complète de l'étanchéité de la toiture plate.
- L'entreprise CAUVIN a de son côté procédé récemment au placement de nouvelles chaudières au mazout.

Ce site est composé de trois bâtiments: un situé à front de rue, un au centre de la cour, et le troisième à l'arrière. Les deux premiers bâtiments partageaient la même chaufferie, tandis que le troisième disposait de sa propre chaudière.

La vétusté des chaudières conjuguée à la fuite d'eau découverte dans le circuit qui alimentait le second bâtiment en chauffage a conduit le bureau d'étude, pour des raisons d'économies d'énergie ainsi que pour la pérennité des installations de chauffage, de chauffer ces trois bâtiments de façon indépendante.

- Il reste à réaliser dans les prochaines semaines, la remise en état des différents locaux sanitaires et l'aménagement du bloc sanitaire des maternelles.

### A Ligne



- Afin d'améliorer tant l'accessibilité que la consommation énergétique, les deux ensembles de menuiseries extérieures de la salle seront remplacés par des châssis en aluminium beaucoup plus performants.
- Réfection du parquet de la salle de gymnastique

### A Rebaix

Le marché pour l'aménagement d'un bloc sanitaire complémentaire à proximité des classes de maternelles a été attribué. Le nombre de toilettes tant pour les élèves que pour le corps enseignant était bien trop juste par rapport à la fréquentation de l'école.

### A Meslin



La cuisinière et la friteuse ont été remplacées, soit un investissement d'environ 5.000€. Tous nos remerciements vont à Madame Jocelyne Hindricq qui depuis plus de 35 ans prépare de succulents repas pour les enfants et également pour certaines associations. Elle mérite toutes les éloges et la gratitude de la population. Merci pour tout ce qu'elle fait courageusement avec son associée, Madame De Pessemier.

### A l'école Georges Roland



Après le remplacement des châssis et des chaudières, la salle, avec sa scène et son balcon de 1956, doit être rénovée en profondeur.

1. Remplacement du plafond
2. Nouvel éclairage performant et économique d'énergie
3. Installation d'une ventilation double flux afin de récupérer l'énergie thermique
4. Réinstallation des perches endommagées avec les dispositifs de traction
5. Révision des 600 sièges et couvre sièges, ainsi que de la stabilité de l'ensemble
6. Peinture et décoration

Cette salle est utilisée toute la journée par nos élèves, et après les cours par l'Académie de musique et les activités parascolaires.

En soirée, les week-ends et durant les vacances, par les associations qui expriment l'art de la parole, par la fanfare de Bouvignies-Mainvault, et pour une multitude d'activités diverses...

Les travaux devraient être terminés pour la mi-avril.

### Les Maisons des Petits de Meslin et du Faubourg de Bruxelles



Création d'un espace biberonnerie. Les études sont en cours en collaboration avec L'Office National de l'Enfance afin de pouvoir accueillir les enfants de 1 jour à 2,5 ans, et non plus uniquement à partir de 18 mois.



### Remise à neuf des dorures des monuments



Dans le cadre des commémorations du 11 novembre, le soin apporté aux dorures des divers monuments répartis à travers l'entité athoise a pu être apprécié.

Caroline Malice a effectué là un travail de longue haleine remarquable.



### Remplacement de dalles de béton



L'entreprise Delbart a procédé au remplacement de plusieurs dalles de béton à travers toute l'entité.

Plus de 160.000€ ont été consacrés à ce travail qui a notamment concerné le chemin de l'entente à Arbre, la rue des Blancs Curés d'Autreppe, la chaussée de Brunehaut d'Houtaing, le chemin du Blanc Bois à Ormeignies, le chemin des deux Villers à Villers Notre Dame (sur la photo).

### Enduisage de 7 voiries



Plus de 200.000€ financent des réparations et l'enduisage de 7 voiries d'un revêtement hydrocarboné et de graviers.

L'entreprise Aswebo a réalisé l'enduisage complet de la rue de la Haute Forière à Ath (photos), des rue du Breucq, de la Guinganderie et du chemin du Manage à Meslin, et de la ruelle de la Guinganderie à Irchonwelz.

Au chemin du Robier et à la rue du 7 juillet de Rebaix, des réparations ont déjà été effectuées, et l'enduisage complet sera réalisé en juin 2015.





En bref!

Deux chantiers d'égouttage - un budget de 125.000€



**ATH - Vieux chemin de Tournai:**

Un tronçon d'égout a été remplacé face à l'entrée camion de l'entreprise Höganäs.

**ATH - carrefour rue de France et Boulevard du Château:**

Un nouveau tronçon d'égout a été réalisé entre le rond-point des Boulevards et l'Impasse de la rue de France. Il remplace un égout existant défectueux causant des afflux d'eau dans les maisons riveraines.

La réalisation de sondages préalables au début du chantier a permis de déceler que l'emplacement de l'égout existant différait de ce qui était prévu.

Le projet a donc été adapté en conséquence, et le nouvel égout n'a pas été placé sous la bande de stationnement, mais bien en lieu et place de l'égout préexistant, soit sous la bordure en pierre naturelle du trottoir.

Nettoyage des 9000 avaloirs de l'entité



Une campagne de nettoyage des avaloirs a été confiée à une société privée, et ce, pour aider les services communaux qui ne pourraient, malgré leur grande volonté, assumer seuls une telle charge de travail.

En effet, pas moins de 9.000 avaloirs doivent être traités par an, dont 4.000 au Centre-Ville deux fois par an. Ainsi, en quelques semaines, tous ces avaloirs qui collectent les eaux de ruissellement chargées de gravillons et autres petits déchets ont été nettoyés.

Travaux de pavage à la rue de l'Industrie







Après les rues de Dendre et du Noir Bœuf pour un budget de 75.000€, c'est au tour de la rue de l'Industrie de faire l'objet de travaux de pavage pour un montant de près de 70.000€.

Cette rue pavée est fort utilisée, à la fois par le charroi scolaire, mais également parce qu'elle permet aux automobilistes de quitter le centre-ville et rallier rapidement le Boulevard du Château.

Depuis plusieurs mois, des fondrières dans lesquelles s'accumulait l'eau de pluie rendait les passages dangereux.

L'hiver est à nos portes, l'entreprise Decaigny a donc été désignée pour réaliser la dépose et la repose des pavés après avoir effectué un tri et éliminé ceux qui sont cassés.

Une nouvelle sous couche est installée, ce qui renforce la voûte du vieil égout situé sous la voirie. Ce chantier sera poursuivi au printemps prochain.

L'entreprise CITV curera l'égout, envasé, créant ici et là des débuts d'inondations de caves. Une grosse pompe à vide manipulée par des ouvriers spécialisés enlèvera ces dépôts sans causer de dommages à cette conduite construite voici très longtemps avec des briques et des pierres.



A la demande des riverains, les pavés très anciens ont été enlevés et remplacés par du tarmacadam.

C'est l'entreprise DELBART de Ladeuze qui a réalisé cet ouvrage pour environs 70.000€.

Les pavés anciens ont été récupérés, triés et déposés en nos entrepôts pour en faire bon usage dans l'aménagement d'une placette.

### Le chemin de Scamps remis à neuf



### Nouveau banc pour l'abribus de la Place d'Ormeignies



Cette réalisation fait suite à la demande en ce sens du Conseil consultatif communal des Aînés.



## En bref!

### Remplacement du tableau électrique principal de l'Abattoir Communal



Un organisme agréé BTV a relevé quelques infractions au niveau du tableau électrique principal de l'abattoir.

L'analyse de la situation a mis en exergue qu'il était préférable de remplacer totalement le tableau divisionnaire principal plutôt que de réaliser des modifications dans l'ancien tableau.

Cette solution était moins onéreuse et permettait ainsi d'optimiser l'installation électrique. C'est donc chose faite.

### Nouveaux marquages routiers



Chaque année, les marquages routiers sont refaits en fonction des nécessités. Comme cela faisait déjà 3 ans que certains n'avaient plus été couverts d'une nouvelle couche de peinture, c'est une campagne de grande envergure qui a été menée cette année, puisqu'ils ont pratiquement tous été refaits, pour un montant d'un peu plus de 30.000€ par la société Trafiroad.

### Nouvelle auto-laveuse pour le CEVA et le parking de l'Esplanade



## Quoi de neuf à Gibecq

### 1) Le cimetière réorganisé

Avec le temps, les emplacements pour les concessions, la pose de caveaux, les inhumations en terre commune... devenaient quasi inexistantes.

Un vaste projet renforce aujourd'hui ce beau champ de repos entouré de pierres en grès d'Attré, disposé autour de l'église.

Aujourd'hui, les espaces libres pour les inhumations sont redevenus plus nombreux.

Nous pouvons faire face pendant des années aux souhaits des familles.



Merci à celles et ceux qui ont compris, et permis la réalisation de ce projet qui a depuis été reconduit à Villers-Notre-Dame, et le sera bientôt à Maffle, Isières, Meslin...

### 2) Un trou dans le clocher

A la demande des fabriciens, la réfection sera réalisée dans les prochaines semaines, sauvegardant ainsi l'entièreté de cet édifice.



### 3) Que devient la maison communale?

Les locataires ont déménagé. Le projet de remplacement des menuiseries extérieures, de chauffage et d'isolation est à l'étude. Le financement est approuvé. Ainsi un logement 3 chambres répondant à tous les critères de sécurité et d'économie d'énergie sera à nouveau occupé en mai ou juin prochain.



## Les musiciens sont aux petits soins

### 1) A Ghislenghien

La Fanfare de Meslin et Ghislenghien va occuper un espace adapté dans la salle de Ghislenghien. De grandes armoires ont été réalisées. Ces facilités permettront encore l'essor d'une fanfare magnifique dans laquelle la jeunesse est très représentée.

### 2) A l'Académie

Les locaux de la rue Léon Trulin devenaient trop étroits. Certains cours sont maintenant également donnés dans les locaux de l'école Georges Roland.

A Ath, la jeunesse trouve de nombreuses occupations, animée par des associations, les services de la Ville...

Mais toujours il faut trouver les espaces pour épanouir, occuper, éduquer, former les jeunes, entretenir les adultes et les plus âgés.



Oui, oui, cela a un coût, mais cela sert aussi à l'amélioration de la civilité et de la convivialité.

Notre cité fait le bon choix.



## Décès de Jean-Michel Cambron

Un homme sincère, sensible, compétent, proche de nous tous – le directeur général de nos services techniques Jean-Michel Cambron nous a quittés brutalement le samedi 15 novembre.

Enfant d'Irchonwelz, il a réalisé avec quelques amis de la première heure la fusion de la ville et de ses 18 villages.

Grand travailleur, ce brillant ingénieur a su insuffler à ses équipes un sens du devoir.

Au nom de tous ses proches et amis,

Bravo et un grand merci, Jean-Michel.  
A toi, Chantal et à ton fils.

Pour les Athoises et les Athois,  
Le Bourgmestre

**MENUISERIES EXTÉRIEURES, INTÉRIEURES & DÉCO**

**DAPSENS • SOYER S.A.**



**Vous rénovez, vous transformez ?  
Pensez Dapsens-Soyer**

Négoce spécialisé «Bois et Dérivés» et présent à Tournai depuis plus d'un siècle.

Vous y trouverez bois bruts et rabotés, matériaux de toiture et d'isolation, tous types de panneaux, menuiseries extérieures et intérieures (châssis, portes, escaliers,...), tous produits de parachèvement (parquets, lambris, placards,...).

Entreprise forte d'une vingtaine de personnes, Dapsens-soyer vous apporte choix, compétence et conseils professionnels.

**9, AVENUE DE MAIRE • 7500 TOURNAI**  
Fax : 069 21 59 03  
[www.dapsens-soyer.be](http://www.dapsens-soyer.be)

**069 88 84 88**

## Nouveau plan de stationnement



Vers le 20 décembre chez vous: le nouveau plan de stationnement du centre-ville et des faubourgs.

**Ath2015** • **Projet de plan de stationnement**

# Paucheu sa



Rue des Près du Roy 8 - 7800 Ath

068/28 36 57 • [www.paucheu.be](http://www.paucheu.be)

Châssis et Porte (pvc, bois, alu)  
Porte de garage - Volet - Porte intérieure  
Escalier - Parquet - Protection solaire

Portes ouvertes les 26,27 et 28 septembre



## ...AG CHAUFFAGE sprl...

ALAIN GAILLY  
7811 ARBRE(ATH)

Installation  
Entretien  
Dépannage

POELES à PELLETS  
POELES à BOIS



DEVIS GRATUIT

Tél./Fax: 068/28 74 70

Gsm: 0499/15 66 22

[WWW.POELES-PELLETS.BE](http://WWW.POELES-PELLETS.BE)



Venez visiter notre showroom

sur rendez-vous : 068/28 74 70

Mazette, 19 - 7811 ARBRE/ATH

[www.poeles-pellets.be](http://www.poeles-pellets.be)



Votre spécialiste en chauffage et sanitaire  
dans votre région

# FREZIN sprl

## INSTALLATIONS - DÉPANNAGES - ENTRETIENS



Route de Frasnes, 42  
7800 ATH

Tél 068 / 33 21 23



Des verres progressifs adaptés selon vos besoin individuels.  
**ZEISS progressif Individual 2.**

**20%**  
**de réduction**  
sur présentation de  
cette publicité !\*

// PROGRESSIF INDIVIDUAL 2  
MADE BY ZEISS

**Les avantages :**

- Vision naturelle optimisée en fonction de vos besoins, l'anatomie de votre visage et de vos principales activités quotidiennes.
- Adaptation rapide dans n'importe quel monture.
- Verres aussi fins et légers que possible.

*\*Action valable jusqu'au 31 mars 2015.*

**GOFFIN**

Grand-Place 28 | 7800 Ath | Tél 068 28 29 85 | [www.goffin-ath.be](http://www.goffin-ath.be)



We make it visible.

# ENVIRONNEMENT

## “Ath, mon Pays Vert”

### Les écoles athoises, communales et libres, partent à la chasse aux déchets ménagers!



Le 21 mars 2014, était lancée la campagne “Ath, mon Pays vert” dédiée à la protection active de notre cadre de vie en vue des générations futures.

Afin de sensibiliser les enfants à la problématique des déchets, 3 animations ont été proposées aux classes de primaire participantes.

1. Le jeu animé par l'équipe du Parc naturel des Plaines de l'Escaut a pour but de réduire au maximum la quantité de

déchets non-recyclables, qui aboutissent dans la poubelle jaune.

#### Comment y parvenir?

- en triant sélectivement ses déchets: les PMC (bouteilles et flacons en Plastique, emballages Métalliques et Cartons à boissons) dans le sac bleu - les bouteilles en verre dans la bulle à verre - les papiers/cartons ramassés en porte à porte - et tant d'autres déchets portés au parc à conteneurs d'Ipalle afin d'être recyclés.
- en compostant ses déchets organiques et déchets verts.
- en donnant une seconde vie aux objets: le mobilier, l'électroménager, les vêtements, les livres...sont les bienvenus à la Ressourcerie le Carré, les objets cassés retrouvent vie grâce au Repair café
- par des gestes éco-citoyens: Le meilleur déchet est celui qui n'existe

pas!, évitons le suremballage, utilisons des boîtes à tartines, des sacs recyclables, buvons l'eau du robinet...

2. La visite au Parc à conteneurs commentée par un animateur d'Ipalle a permis aux enfants de découvrir tous les objets repris par Ipalle ainsi que les filières de recyclage possibles.

3. La présence d'un comédien réenchanter de la compagnie Les Bib'z lors des fêtes d'école ou lors d'événements (cross interscolaire à l'Esplanade...) a permis de sensibiliser les enfants à la problématique des déchets, de façon ludique et humoristique.

De mai à juin, une trentaine d'animations ont été organisées pour une quinzaine de classes. Ces animations se poursuivent pendant ce mois de novembre.





## “Ath, mon Pays Vert”

### Les Bib'z et les Athois

Durant le mois de juin, nous avons vu apparaître de drôles de réenchanteurs. Au volant de leur chariot, ils interpellaient les habitués du marché pour leur soumettre un petit questionnaire sur leurs bonnes habitudes de réduction des déchets ménagers. Voici leurs impressions:

“Au-delà des résultats des sondages, ce qu'on retire principalement de l'expérience, ce sont les échanges. Les habitants étaient intrigués et enthousiasmés par le caractère ludique et novateur de l'animation. La bienveillance et la qualité d'écoute des réenchanteurs ont initié des échanges ouverts et en toute confiance. Les Athois que nous avons rencontrés étaient, pour la plupart, heureux de l'attention portée à leur égard et fiers de constater qu'ils font déjà pas mal de choses pour réduire leur quantité de déchets.

Au stand ambulant des Bib'z, discussions, débats, dépliants et sondages sont autant de rappels et d'éclaircissements à propos des gestes chouettes en faveur de la réduction des déchets. Les habitants repartent avec le sujet bien en tête et sont mieux outillés.”

### Dépouillement des enquêtes:

Les grandes tendances de cette petite enquête montrent une réelle bonne volonté des personnes interrogées à réduire leur production de déchets. Beaucoup font ou vont faire ou essayer de faire les quelques gestes proposés.

**En résumé, parmi les personnes interrogées:** Le tri sélectif et l'utilisation de sacs réutilisables sont entrés dans les habitudes quotidiennes. Donner une seconde vie aux objets et accommoder les restes de repas également. Par contre, composter ses déchets organiques, gérer les litières de chats, boire l'eau du robinet sont des comportements moins ancrés dans la vie quotidienne bien qu'ils soient adoptés par plus de la moitié d'entre vous.

### L'enquête proposée par les Bib'z

Dans le cadre de l'Action **Réduction des Ordures ménagères**, nous vous invitons à répondre à quelques questions sur vos bonnes habitudes.

Je suis au courant de la campagne: Oui - Non

Je trouve ça chouette: Oui - Non

	Je fais	Je vais faire	Je ne peux pas faire	Je ne veux pas faire
Réparer mes objets	<input type="radio"/>	<input type="radio"/>	<input type="radio"/>	<input type="radio"/>
Relooker/détourner mes objets	<input type="radio"/>	<input type="radio"/>	<input type="radio"/>	<input type="radio"/>
Dons d'objets & Troc d'objets	<input type="radio"/>	<input type="radio"/>	<input type="radio"/>	<input type="radio"/>
Achats collectifs	<input type="radio"/>	<input type="radio"/>	<input type="radio"/>	<input type="radio"/>
Achats et ventes en seconde main	<input type="radio"/>	<input type="radio"/>	<input type="radio"/>	<input type="radio"/>
Achats en vrac, à la découpe	<input type="radio"/>	<input type="radio"/>	<input type="radio"/>	<input type="radio"/>
Paniers/sacs réutilisables	<input type="radio"/>	<input type="radio"/>	<input type="radio"/>	<input type="radio"/>
Boire de l'eau du robinet	<input type="radio"/>	<input type="radio"/>	<input type="radio"/>	<input type="radio"/>
Choisir des emballages facilement recyclables	<input type="radio"/>	<input type="radio"/>	<input type="radio"/>	<input type="radio"/>
Garder, re-préparer et manger mes restes de repas	<input type="radio"/>	<input type="radio"/>	<input type="radio"/>	<input type="radio"/>
Tri des canettes, conserves, bouteilles plastiques	<input type="radio"/>	<input type="radio"/>	<input type="radio"/>	<input type="radio"/>
Bouteilles consignées	<input type="radio"/>	<input type="radio"/>	<input type="radio"/>	<input type="radio"/>
Langes lavables	<input type="radio"/>	<input type="radio"/>	<input type="radio"/>	<input type="radio"/>
Composter	<input type="radio"/>	<input type="radio"/>	<input type="radio"/>	<input type="radio"/>
Faire mes produits ménagers et de soins	<input type="radio"/>	<input type="radio"/>	<input type="radio"/>	<input type="radio"/>
Tri du papier	<input type="radio"/>	<input type="radio"/>	<input type="radio"/>	<input type="radio"/>
Factures, relevés bancaires, déclaration d'impôt électronique	<input type="radio"/>	<input type="radio"/>	<input type="radio"/>	<input type="radio"/>
Imprimer recto/verso	<input type="radio"/>	<input type="radio"/>	<input type="radio"/>	<input type="radio"/>
Utiliser le verso comme brouillon	<input type="radio"/>	<input type="radio"/>	<input type="radio"/>	<input type="radio"/>
Autocollant “stop pub” sur ma boîte aux lettres	<input type="radio"/>	<input type="radio"/>	<input type="radio"/>	<input type="radio"/>
Litière Bio au compost	<input type="radio"/>	<input type="radio"/>	<input type="radio"/>	<input type="radio"/>

Je me rends compte que cela ira plus vite si je m'y mets et m'engage à réduire le volume d'ordures (sacs jaunes) de mon ménage: Oui - Non

Je reçois une carte de 3 autocollants, en place un sur ma boîte aux lettres et essaie d'en donner 2 à des amis ou connaissances: Oui - Non

Ma ville ou mon village: \_\_\_\_\_ Mon quartier: \_\_\_\_\_

Type: ville - résidentiel - rural

Je permets qu'on m'envoie mes engagements par mail dans 60 jours: Oui - Non

Je suis d'accord d'être un ménage test et de donner le détail de ma progression: Oui - Non

Mon adresse mail: \_\_\_\_\_

## “Ath, mon Pays Vert”

### A propos des litières pour chats

Voici deux informations transmises par mail:

**Matthieu, un futur Athois:**

“j'utilise des copeaux de bois vendus généralement pour les hamsters, c'est léger, facile à nettoyer et en plus, ils peuvent se composte. Le chat aime autant les copeaux de bois que les granulés d'argile!”

**Philippe de Moulbaix:**

“Personnellement, depuis des années, je n'utilise plus de litière traditionnelle mais une litière entièrement compostable et biodégradable. Il s'agit de mini copeaux de bois style pellets. Ceux-ci peuvent servir d'engrais et/ou être ajoutés au bac à compost. On en trouve dans la plupart des supermarchés et cela n'est pas nécessairement plus onéreux”

Vous avez, vous aussi, de bonnes idées à partager pour réduire nos déchets ménagers?

**N'hésitez pas à les transmettre via [info@ath.be](mailto:info@ath.be)**

### Le saviez-vous?

En 2013, à Ath, la moyenne des ordures ménagères brutes (nos sacs jaunes) collectées par an/habitant est de 177 kg, tandis que la moyenne en Région wallonne se situe aux alentours de 150 kg/an/habitant.

En 2010, la poubelle moyenne wallonne contenait 41% de déchets organiques dont:

- 16% de produits alimentaires non consommés (produits périmés ou restes alimentaires).
- 21% de déchets de cuisine (épluchures de fruits et légumes, marc de café, sachets de thé...)
- 4% de déchets de jardin.

La part de gaspillage alimentaire est relativement importante. En Wallonie, chaque citoyen gaspille 15 à 20 kilos de denrées alimentaires par an!

**En évitant le gaspillage alimentaire et en compostant les déchets de cuisine et de jardin, il est déjà possible de réduire de façon importante, le volume de nos sacs poubelle.**

Les guides composteurs d'Ath vous donneront toutes les informations pratiques pour réduire vos déchets organiques et réussir votre compost.

Samedi 29/11/2014 de 9h à 13h, Grand-Place d'Ath, stand des guides composteurs lors de la Journée de l'arbre.

**Le service Environnement de la Ville d'Ath se tient à votre disposition pour toute information complémentaire.**

Tél: 068/26.91.35 ou 37

### Brûler ses déchets ménagers, une mauvaise idée!



“La Nouvelle République - Dawid”

**C'est INTERDIT!**

L'incinération de déchets, dont les déchets de plastiques et papiers, si elle n'est pas autorisée par un permis d'environnement, constitue une infraction au décret relatif aux déchets du 27 juin 1996.

Incinérer ses immondices est donc passible d'amendes administratives (article 51 du Règlement Général de Police de la Ville d'Ath).

Seule l'incinération des déchets végétaux secs provenant de l'entretien des jardins est tolérée pour autant que le feu soit surveillé par une personne majeure et qu'il soit distant d'au moins 100 mètres de toute habitation. La décision d'incinération doit tenir compte de la direction des vents et des conséquences nuisibles éventuelles de celle-ci vis-à-vis du voisinage immédiat.

**C'est TOXIQUE!**

L'incinération des déchets dans les “brûle-tout” ou à l'air libre dégage des fumées extrêmement désagréables, irritantes, toxiques et polluantes dont les effets néfastes sur l'environnement et la santé sont aujourd'hui bien connus:

- Irritation des yeux (larmoiement) et des muqueuses (picotements, toux, bronchites, inflammations des voies respiratoires...), asthme,...
- Certaines substances produites (hydrocarbures aromatiques et dioxines) ont des effets redoutables à long terme, même à faibles doses (déficiences immunitaires, effets cancérigènes). De plus, les dioxines persistent dans l'organisme pendant des décennies et passent dans le lait maternel!

En outre, les dioxines qui proviennent de l'incinération des plastiques, de bois traités, d'emballages usagés et d'autres déchets ménagers sont liées aux particules qui, en retombant sur le sol, se déposent sur les légumes du jardin. En les consommant, les hommes et les animaux font entrer la dioxine dans leurs chaînes alimentaires.

**A SAVOIR!**

**L'incinération sauvage d'1 kilo de déchets ménagers pollue l'environnement autant que le traitement de 10 tonnes d'ordures dans une usine d'incinération pourvue, comme partout en Wallonie, d'un système efficace d'épuration des fumées.**

**Et nos voisins? Aussi!**

La propagation des fumées va également ennuyer le voisinage qui sera malheureusement inhalateur impuissant de ces émanations toxiques.

Si vous constatez qu'une personne brûle ses déchets, essayez de **DIALOGUER** en lui faisant comprendre que vous n'êtes pas obligé d'accepter une activité polluante à côté de chez vous et que son geste peut être sévèrement réprimé.



## “Ath, mon Pays Vert”

### Favorisons la prévention, en réduisant nos déchets!

Pour protéger notre environnement, nous devons tous **modifier nos comportements**:

- Achetons en vrac, sans suremballage, dans de grands conditionnements.
- S'ils sont inévitables, choisissons des emballages réutilisables ou consignés plutôt que jetables.
- Compostons à domicile nos déchets organiques et nos déchets verts. Les guides composteurs d'Ath vous donneront toutes les informations pra-

tiques pour réduire vos déchets organiques et réussir votre compost.

**29 novembre de 9h à 13h, Grand-Place d'Ath, stand des guides composteurs lors de la Journée de l'arbre.**

- Trions nos déchets. Un parc à conteneurs est à votre disposition pour l'évacuation des déchets. Pour rappel, il se situe à la Route de Flobecq à 7800 Ath.

Un guide pratique reprend tous les déchets acceptés dans les parcs à conteneurs de Wallonie Picarde. Vous le trouverez au service environnement de la Ville d'Ath ainsi que sur le site d'IPALLE.

<http://www.ipalle.be/> (onglet déchets > parcs à conteneurs > infos pratiques > guides des parcs à conteneurs).

**Sources:** Brochure éditée par la Région wallonne: "L'environnement au jardin – Guide de bonnes pratiques pour le respect de l'environnement dans les activités de jardinage". Dépliant "Bruler ses déchets à domicile? Attention... Danger!" réalisé à l'initiative d'Inter-Environnement Wallonie.

**Pour toute information complémentaire, vous pouvez contacter le service Environnement de la Ville d'Ath au: 068/26.91.35-37**

### Journée de l'arbre: Samedi 29 novembre 2014

Bonne nouvelle! Notre ville a été sélectionnée par la Région wallonne, pour la **journée de l'arbre 2014**.

**Une distribution de plants d'arbres aura lieu sur le parvis de l'hôtel de ville, le samedi 29 novembre de 9h à 13h. Cette année c'est le sorbier qui est à l'honneur, mais vous aurez le choix entre 25 arbres différents!**

Parmi les essences proposées, notons la présence du saule marsault, groseillier, framboisier, cassis, noisetier, cornouiller sanguin, sureau noir et le sorbier des oiseleurs, qui sont des plantes mellifères! **Cela va de pair avec notre commune MAYA!** Il est important de savoir que les espèces pollinisatrices jouent un rôle majeur en terme de préservation de la vie et de sa diversité sur notre planète. **En Wallonie, tous les insectes pollinisateurs permettent la fécondation et la reproduction d'un peu plus de 80% des espèces végétales.** Si l'on regarde d'un point de vue mondial, c'est le tiers de l'alimentation humaine et pratiquement les trois quarts des cultures agricoles qui dépendent de la pollinisation des insectes! Donc, s'il y a une relation qu'il faut absolument conserver, c'est bien celle entre les plantes à fleurs et les insectes pollinisateurs.

Voilà pourquoi il est important de planter des arbres ou fleurs mellifères afin que les maillons de cette relation soient préservés. Il est bénéfique d'agir, dès qu'on le peut, pour éviter le déclin qui frappe les pollinisateurs au niveau mondial depuis

une cinquantaine d'année.

Un stand de **guides composteurs** sera également présent pour vous informer **sur les avantages du compostage à domicile**. Les déchets verts de cuisine et de jardin représentent 30% du volume et 50% du poids de la poubelle ménagère. En compostant, on peut réduire l'utilisation de sacs poubelles et donc économiser de l'argent! Rappelons également qu'un bon

compost est bénéfique pour les jardins et potagers. Pour d'autres conseils et informations, rendez-vous à leur stand!

Autant de bonnes raisons qui vous pousseront, nous l'espérons, à venir nous rendre visite en ce samedi 29 novembre et faire un petit geste pour l'environnement. Car comme l'a dit Victor Hugo: "C'est une triste chose de songer que la nature parle et que le genre humain n'écoute pas".





## “Ath, mon Pays Vert”



### Des faucons pèlerins à Ath!

La bonne nouvelle fut rapportée cet été par Mélanie Titeca, ornithologue amateur, qui en entendant le cri des oiseaux crut reconnaître celui du faucon! Elle contacta Monsieur Vangeluwe, responsable du Centre Belge de Baguage à l'Institut royal des Sciences naturelles de Belgique (IRScNB), pour lui faire part de ses observations. Bien lui en prit, car Monsieur Thibaut Van Tomme, ancien stagiaire de l'IRScNB, lui confirma la présence des rapaces. Un couple et un jeune sont observés début juillet à proximité de l'église St-Julien.

Monsieur Grégory Galletti, collaborateur bagueur de l'Institut est également sollicité pour le suivi de ce couple, vu son expérience avec les pèlerins nichant sur la cathédrale de Tournai.

Après la cathédrale des Saints Michel et Gudule à Bruxelles, le Beffroi de Mons et la cathédrale de Tournai, c'est à l'église St-Julien d'Ath qu'un couple de faucons pèlerins a décidé de nicher.

Mme Véronique Desmet, responsable du Service Environnement de la Ville se réjouit de la présence des faucons. Le faucon pèlerin avait complètement cessé de nidifier en Belgique entre 1968 et 1995. L'interdiction des pesticides organochlorés et la reconnaissance du rôle positif des rapaces ont permis aux populations de se reconstituer.

Ce prédateur permettra de limiter la surpopulation des pigeons au centre-ville. Le faucon pèlerin, espèce intégralement protégée, est le plus rapide des oiseaux. Lorsqu'il poursuit une proie horizontalement, il atteint la vitesse de 100 km/h, mais lorsqu'il s'élance d'une falaise pour effectuer une capture en piqué, il peut atteindre une vitesse allant parfois au-delà des 350 km/h.

Le mâle a une taille moyenne de 40 cm et une envergure de 85 cm. La femelle, beaucoup plus puissante, mesure 45 cm tandis que son envergure atteint 115 cm. La femelle pond généralement 4 œufs et l'éclosion se déroule vers le mois d'avril. Nous espérons que celle-ci se passera dans les meilleures conditions pour pouvoir baguer les petits et ainsi suivre leur destination.

### Génération Tandem Scolaire, un projet qui roule!

Pour sa dixième année, le projet “Génération Tandem Scolaire” (GTS), mis en place par la Ville d'Ath en association avec AMOSA et avec le soutien de la Police d'Ath a mobilisé 81 élèves athois des écoles Georges Roland, Les Hérissons, Institut Saint-François, ITCF et Saint-Joseph.

Ce projet est un parrainage scolaire à vélo. Le principe est le suivant: un enfant de 6ème primaire est encadré, à vélo et sur le trajet domicile-école, par un jeune de 6<sup>ème</sup> secondaire.

“Génération Tandem Scolaire” défend plusieurs objectifs comme par exemple, développer les déplacements à vélo sur un trajet quotidien, encourager la sécurité

des enfants à vélo en formant les participants à adopter les comportements adéquats dans la circulation.

En plus d'être un projet solidaire, “Génération Tandem Scolaire” est aussi un projet citoyen. En effet, il donne la possibilité, au service “mobilité”, à la police locale et aux participants du projet de se rencontrer pour ensemble, échanger leur expérience et avis sur la pratique du vélo en ville. Cette année, les jeunes ont relevé certains points à améliorer, notamment:

- Améliorer la protection des cyclistes sur les boulevards de ceinture;
- Trop d'incivilités des conducteurs par rapport aux vélos;
- Le rond-point de Brantignies est insécurisant pour les cyclistes;
- Manque de sécurité pour les cyclistes dans les rues plus étroites du centre ville;
- Réduction de la vitesse des voitures sur les voiries telles que la chaussée de Tournai;
- Prévenir les automobilistes de la présence des Sens Unique Limitée aux vélos (SUL) dans le centre ville;
- Pistes cyclables trop peu accessibles et mal entretenues.

#### Pour plus d'infos sur le projet GTS :

*Service mobilité de la Ville d'Ath (068/26.92.90) ou AMOSA (068/84.35.05).*





## “Ath, mon Pays Vert”

### Le "témoignage" d'André

Bon, ça fait 3 mois maintenant que je suis la tête dans mes poubelles pour encore les faire maigrir.

Et bien, ça marche! De 4 sacs par semaine, je suis passé à 1 sac toutes les 2 semaines.

Comme je vous l'avais expliqué, je me cachais quand la collecte passait devant chez moi, tellement gêné du volume de mes ordures par rapport à mes voisins. Aujourd'hui, je sors fièrement avec mon petit sac. En quelques mots, je fais attention au suremballage, je réutilise, je répare, je transforme, je composte et surtout j'ai 2 poules qui éliminent les restes de mes repas.

Mon frigo ne déborde plus de produits alimentaires grâce à ma petite liste de courses. J'ai aussi fait de chouettes rencontres à la Ressourcerie d'Ath.

Et je ne vous parle pas des économies de mes nouvelles habitudes de consommateur. Sans compter l'énorme plaisir que je ressens à vivre un peu plus en harmonie avec mon environnement.

Je connais les dépliants de la commune et d'Ipalle par cœur et je les conseille à mes voisins.

J'ai même reçu le petit autocollant “Ath, mon Pays Vert, je m'y mets.”

André. (fiction)

## Comment nourrir la région d'Ath à l'horizon 2030?

**Le projet CaliTerre vous invite à venir repenser notre système alimentaire à l'échelle locale: la région d'Ath et ses environs.**

Du champ à l'assiette, le système alimentaire est aujourd'hui très vulnérable et doit s'adapter pour répondre aux défis suivants:

- Comment protéger la rentabilité des fermes alors que les frais augmentent plus vite que les revenus?
- Comment redynamiser l'économie locale et créer des emplois locaux et de qualité pour nourrir la région?
- Comment mettre en place une agriculture soutenable et résiliente? Une agriculture moins dépendante des ressources non renouvelables et plus respectueuse des écosystèmes et de la santé humaine?
- Comment garantir des produits sains et locaux à des prix abordables pour tous?
- ...

Pour répondre à ces questions, nous vous invitons à deux événements:

- **Pour s'informer: Mercredi 14 janvier 2015 à 19h30: "Nourrir la région d'Ath en 2030": Une conférence de Pablo Servigne\***, pour s'informer et comprendre.
- **Pour passer à l'action: Jeudi 15 janvier 2015 de 13h à 19h: Un grand forum participatif parrainé par Olivier De Schutter\*** pour passer à l'action, imaginer, démarrer et renforcer des solutions locales. Transformons le système alimentaire de la région d'Ath



en construisant un réseau et des synergies par la constitution d'une coalition d'acteurs citoyens, agricoles, économiques, institutionnels, académiques, sociaux, ...

#### Informations et inscriptions:

**Lieu:** *Château Burbant, rue du Gouvernement à Ath.*  
[contact@caliterre.be](mailto:contact@caliterre.be) ou 0477/39.18.62

#### Plus d'informations suivront sur

[www.caliterre.be](http://www.caliterre.be)

*Le projet CaliTerre a l'ambition de réunir différents acteurs (professionnels, citoyens, académiques, associations, institutions...) pour repenser notre système alimentaire à l'échelle locale. Concerné? Rejoignez le mouvement!*

*(\* Pablo Servigne est agronome, conférencier de talent, auteur d'un rapport pour l'Union Européenne et d'un livre sur les systèmes alimentaires pour le futur. Son étude comprend des propositions très concrètes.*

*Olivier De Schutter est le rapporteur spécial des Nations Unies 2008 - 2014 sur le droit à l'alimentation. A ce titre, il a écrit plusieurs rapports de recommandations pour une agriculture durable qui puisse nourrir le monde.*



**Tél. 068/33.95.10**  
[www.espacetomis.be](http://www.espacetomis.be)

Au 3, rue Juste-Lipse - 7800 Ath  
 Ouvert tous les jours de 9 h à 21h, le dimanche de 9h à 13h

**Centre Professionnel**  
**Massages - Balnéothérapie - Esthétique**

- Formules d'abonnement et chèques-cadeaux
- Possibilités de massages à domicile, en entreprise et à l'hôtel
- Chambre Tomis tout confort avec salle de bain privative

**Nouvelles formules thalasso pour vos fêtes de fin d'année**

## Et si on reconstituait le paysage d'antan?

Votre parc naturel mène actuellement une étude d'analyse des paysages d'Ostiches, Mainvault et Houtaing en les comparant aux cartes de Vandermaelen (1850). Ce travail est réalisé sur base de cartes papiers avec une échelle de 1:20000 (1cm = 200m) et a pour but d'étudier la façon dont le paysage s'organisait à cette époque et de le confronter avec la réalité d'aujourd'hui. On peut ainsi étudier l'influence de l'homme moderne sur nos paysages et nos res-

sources naturelles. De nombreux changements ont eu lieu: les voies de communications (autoroutes), l'agriculture (remembrement), le réseau hydraulique, la disparité de l'habitat ou encore la répartition des forêts ont considérablement modifié nos paysages. Pour rendre cette opération efficace, chaque constituant du territoire (champs, forêts, habitations,...) est analysé, mesuré et étudié au cas par cas pour rendre compte le plus possible

du changement des pratiques humaines depuis 1850.

Ce travail donnera lieu à des propositions en termes d'aménagement du territoire pour essayer de rendre à nos paysages leur caractère d'antan mais en concordance avec l'activité économique actuelle.

[http://evolution-paysage.bretagne-environnement.org/dynamique\\_vallee/pages/evolution\\_vallee.html](http://evolution-paysage.bretagne-environnement.org/dynamique_vallee/pages/evolution_vallee.html) (source des images)

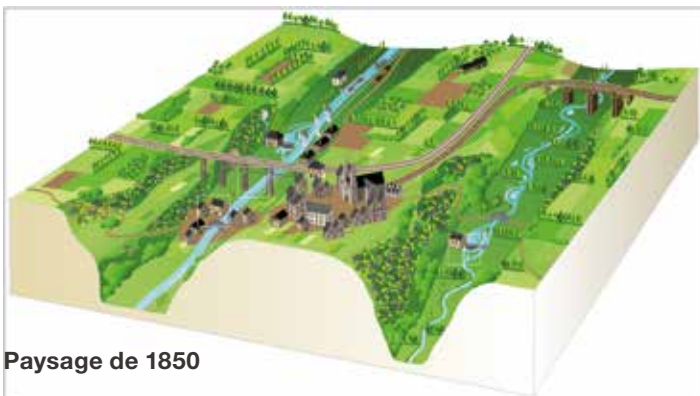

Paysage de 1850



Paysage actuel

## Sale temps pour les chats

Depuis le 1<sup>er</sup> septembre 2014, il est obligatoire pour les éleveurs et les particuliers de stériliser leurs chats avant qu'ils ne soient donnés. Cela dans le but de prévenir une augmentation du nombre de félins, qui est

de 6% chaque année. La problématique se situe surtout au niveau des chats errants. Une chatte pouvant avoir de 2 à 3 portées par an, une portée comprenant fréquemment 6 chatons, elle peut mettre au monde 36 chatons en seulement 16 mois!

tion des nuisances sonores et des maladies, et marquera moins son territoire.

Autant de raisons qui montrent qu'une stérilisation ou castration est bénéfique pour l'animal. [www.animaux-en-detresse.com](http://www.animaux-en-detresse.com)

### R.M.P. et Fils sprl

Entreprise de nettoyage

Vous offre ses services:  
Nettoyage de Bureaux  
- Vitres - Locaux

Pour les particuliers:  
Aide Ménagère



Gsm: 0477 57 22 39 - 0476 89 57 37

Chemin du Bas Mont, 53 - 7812 Mainvault (Ath)

Tél: 068/64 60 49 - [rmpnettoyage@hotmail.com](mailto:rmpnettoyage@hotmail.com)

Suite à cette augmentation croissante de la population, plus de 10.000 chats sont euthanasiés chaque année en Belgique. La stérilisation de ces animaux est donc primordiale pour éviter de tels chiffres et endiguer leur accroissement. En effet, une femelle stérilisée ne sera plus en chaleur et verra son risque d'avoir des tumeurs mammaires réduit. Un mâle castré quant à lui sera, moins violent, ce qui induit une diminu-

### La prolifération du chat

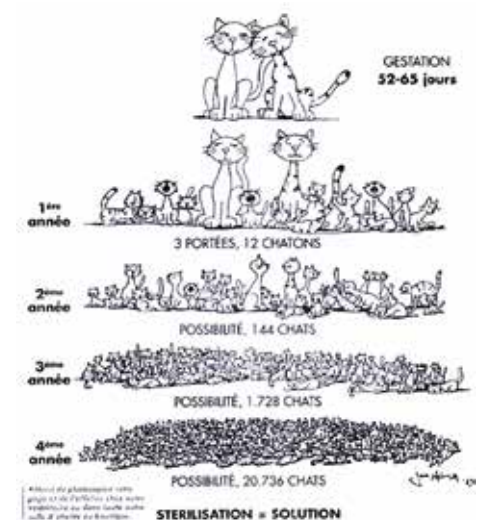





*L'envie de faire  
de vos repas de fêtes  
des instants gourmands*

**Bruno Degand**

Boucherie - Charcuterie - Traiteur

Ouvert tous les jours, même le dimanche matin

Rue de la Brasserie, 55 • 7812 Ligne

T: +32(0)68 28 27 48 • F: +32(0)68 28 27 78

bruno.degand@belgacom.net

[www.brunodegand.be](http://www.brunodegand.be)

*Découvrez notre menu spécial fêtes 2014/2015 :*

GOURMETS • FONDUES • GIBIER FRAIS • BUFFETS FROIDS • MENU TRAITEUR ...

TOUT CE DONT VOUS AVEZ BESOIN POUR PASSER DES FÊTES INOUBLIABLES ET SANS SOUCI!

(folders disponibles en magasin et sur notre site web)





## Ramassage des emballages PMC (sacs bleus)

Collecte en porte-à-porte, toutes les 2 semaines, et/ou dépôt volontaire au parc à conteneurs. Regroupez ensemble dans le sac bleu PMC:

1. Les bouteilles et flacons en plastique utilisés pour la cuisine (produits d'entretien et d'alimentation);
2. Les emballages métalliques (canettes, boîtes de conserve, aérosols, plats et ravers en aluminium, boîtes et bidons, couvercles et bouchons à visser en métal, capsules et couvercles de bocaux et bouteilles);
3. Les cartons à boissons pour produits liquides alimentaires (lait, jus de fruits, etc.), propres et aplatis.
4. Les sacs bleus, spécifiques pour le tri de vos emballages PMC sont obligatoires. Ils sont disponibles dans différents magasins de la commune affichant l'autocollant "SACS PMC EN VENTE ICI". Il est procédé à un contrôle du contenu des sacs bleus PMC.

*Dans votre intérêt, n'y mettez rien d'autre que ce qui est autorisé.*

### ZONE A

**Centre, Faubourg de Mons, Faubourg de Tournai, Faubourg de Bruxelles:**

3 décembre, 17 décembre, 14 janvier, 28 janvier, 11 février, 25 février, 11 mars, 25 mars.

### ZONE B

**Irchonwelz, Villers-Saint-Amand, Ormeignies, Ligne, Moulbaix, Villers-Notre-Dame:**

10 décembre, 24 décembre, 7 janvier, 21 janvier, 4 février, 18 février, 4 mars, 18 mars.

### ZONE C

**Ghislenghien, Meslin-l'Évêque, Lanquesaint, Gibecq:**

11 décembre, 27 décembre, 8 janvier, 22 janvier, 5 février, 19 février, 5 mars, 19 mars.

### ZONE D

**Houtaing, Mainvault, Ostiches, Bouvignies:**

4 décembre, 18 décembre, 3 janvier, 15 janvier, 29 janvier, 12 février, 26 février, 12 mars, 26 mars.

### ZONE E

**Rebaix, Isières, Maffle, Arbre:**

12 décembre, 26 décembre, 9 janvier, 23 janvier, 6 février, 20 février, 6 mars, 20 mars.

## Remplacement des tournées immondices tombant un jour férié

DATES	LIEUX	
25-12-14	Irchonwelz, Isières, Rebaix	Avancé au 24-12-14
25-12-14	Fbg Tournai et Mons	Reporté a au 29-12-14
01-01-15	Irchonwelz, Isières, Rebaix	Avancé au 31-12-14
01-01-15	Fbg Tournai et Mons	Reporté au 05-01-15



## Ramassage des papiers-cartons

Collecte en porte-à-porte, toutes les 4 semaines, et/ou dépôt volontaire au parc à conteneurs.

Rassemblez les papiers-cartons (emballages en papier et en carton, sacs en papier, boîtes en carton, magazines et journaux, dépliants publicitaires, livres, annuaires, papier ordinateur, papier machine à écrire) secs et propres, dans des caisses en carton ou en paquets bien ficelés à front de voirie. Maximum 15kg par conditionnement. Aucun sac en plastique ne peut être utilisé pour cette collecte.

Les collectes des déchets commencent dès 6h du matin dans certaines rues! Dans ces cas, il est conseillé de sortir les sacs la veille au soir à partir de 20h.

### ZONE 1

**Ath Centre, Grand-Place, Faubourg de Mons:**

23 décembre, 20 janvier, 17 février, 17 mars.

### ZONE 2

**Maffle, Arbre, Meslin-l'Évêque, Ghislenghien, Gibecq:**

27 décembre, 22 janvier, 19 février, 19 mars.

### ZONE 3

**Ligne, Houtaing, Mainvault, Ostiches:**

22 décembre, 19 janvier, 16 février, 16 mars.

### ZONE 4

**Faubourgs de Tournai et de Bruxelles, Bouvignies, Rebaix, Lanquesaint, Isières:**

19 décembre, 16 janvier, 13 février, 13 mars.

### ZONE 5

**Villers-Saint-Amand et Notre-Dame, Irchonwelz, Moulbaix, Ormeignies:**

27 décembre, 22 janvier, 19 février, 19 mars.

## Ramassage des encombrants

Centre-ville	4 mars
Fbg de Tournai	11 mars
Fbg de Bruxelles	18 mars
Fbg de Mons partie 1	25 mars
Fbg de Mons partie 2	1 avril



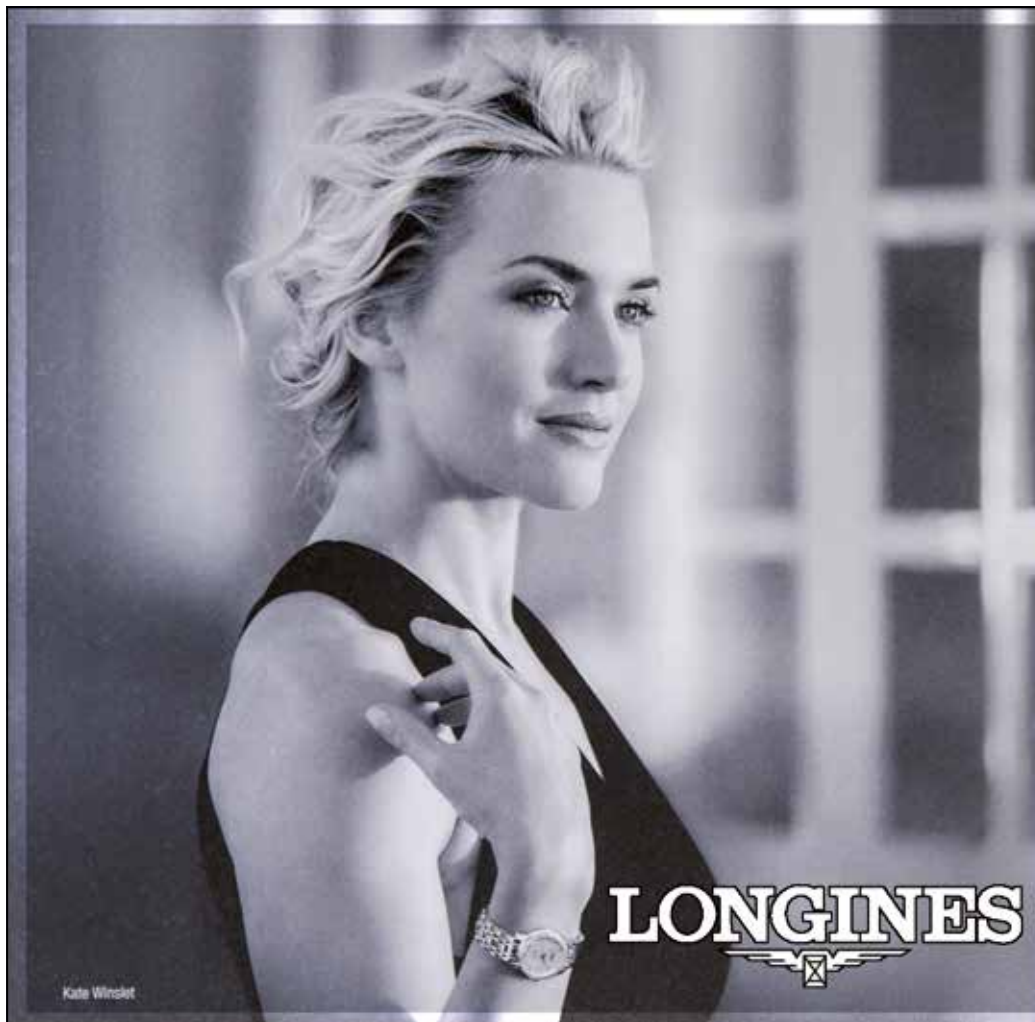

**HADIDI**  
BIJOUTERIE

ÉRIC & VÉRONIQUE HADIDI  
Rue de Bruxelles 17 - 7850 Enghien  
tél 02 395 31 38  
Mail hadidispr@scarlet.be

# STORE 2000

Stores de protection solaire intérieurs et extérieurs - Volets roulants - Portes sectionnelles - Toiles tendues modulables - Pergolas .....



**100 % indépendant**  
Pas de branchement électrique  
Pas de perçage, ni câblage vers l'intérieur



*L'alliance parfaite entre protection solaire, ventilation de l'Habitat et dosage de la lumière*

## Conditions Spéciales

**Volets 100% Solaire - 100% Indépendant**  
**Volets avec gestion de la lumière - aération et sécurité**

Rue d'Ath, 74 7950 CHIEVRES **068/338 333 - 0475/740 428 - 0497/146 198**  
Show-room ouvert du Lundi au Vendredi de 8h30 à 17h00 [www.store2000.be](http://www.store2000.be) [info@store2000.be](mailto:info@store2000.be)



Il était une fois

ÉCONOMIE & EMPLOI

2015

## ÉCONOMIE ET EMPLOI

### Boulangerie - Pâtisserie Laurent et Véronique



Depuis le mois de juillet, Laurent et Véronique vous accueillent dans leur nouvelle boulangerie pâtisserie située à la chaussée de Mons.

Laurent, fort de plus de 30 années de métier dans les plus grandes boulangeries pâtisseries de la région, propose une grande gamme de produits boulangers et pâtisseries de qualités "faits maison".

Venez les goûter, vous serez accueilli très chaleureusement par Véronique, qui pourra vous conseiller et vous servir avec plaisir et sourire.

Savourez le n°243 de la chaussée de Mons à Ath, du lundi au samedi de 6h30 à 19h, et le dimanche ainsi que les jours fériés de 6h30 à 13h.

**Fermé le mercredi.**

068/28.02.88

[boulangerie.lagast@gmail.com](mailto:boulangerie.lagast@gmail.com)

### La Boucherie du Blanc Moulin change de propriétaire

Il y a quelques mois, David a repris la Boucherie du Blanc Moulin d'Ostiches avec pour objectif de proposer des produits artisanaux et de qualité.

Ainsi, plus de 90% des charcuteries sont "faites maison". Pas de panique, les anciennes recettes gagnantes comme le boudin noir qui avait remporté le Coq de cristal, le pâté campagne... sont toujours en vente.

A cela sont venus s'ajouter le salami des Collines à base de la bière rousse de Lahamaide, le magret de canard fumé... et plein d'autres choses encore à découvrir gustativement.

Pour une bonne viande, il faut une bonne qualité d'élevage, c'est pourquoi la Boucherie d'Ostiches ne vend que du Porc Qualité Ardennes, élevé sans farines animales.

Il sélectionne également ses bovins afin de proposer un excellent Rosbeef Blanc Bleu Belge, des entrecôtes Limousines, Irlandaises...



Possibilité d'acheter divers colis charcuterie, bœuf, 5kg, 10kg...

Charcuterie: 250gr de Jambon, saucisson de Jambon, pâté campagne, salade de jambon, lard braisé et gouda jeune.

Colis 10kg: 1kg de steak, haché, rôti de jambon, steak bacon, côtes ardennaises,



gyros, saucisse, contrefilet, carbonades, cuisses de poulet.

Durant la période des fêtes, foie gras, saumon fumé, gibier...

**Ouvert du mardi au samedi de 8h à 12h30 et de 14h à 18h30 - le dimanche de 8h à 12h.**

*Chemin de Stocq, 5 à Ostiches*

068/57.26.72

[www.boucheriedublancmoulin.com](http://www.boucheriedublancmoulin.com)



## Ath Wok Time

Honorables clients,

**Soyez les bienvenus dans le restaurant Ath Wok Time**

Nous avons le plaisir de vous proposer une cuisine pleine de saveurs avec différentes spécialités: chinoises, japonaises, thaïlandaises...

Au menu de ce nouveau restaurant bientôt implanté à la place d'O'cool: Buffet à volonté: Wok – Teppanyaki - Grillade.

Le buffet se compose d'un grand choix de potages, de délicieuses salades, d'entrées froides et chaudes, Dim-sum... un assortiment exquis de sushi, des plats préparés, et un énorme choix de dessert.

Cuisine à volonté: composez vous-même votre plat préféré. Créez à partir de nom-



breux légumes frais et diverses viandes, poissons votre plat individuel. Nos chefs vont faire le reste devant vous, soit en cuisinant Teppanyaki soit en WOK, avec les sauces de votre choix...

Possibilité de faire vos propres grillades...

Un bon moment à passer en toute convivialité 7 jours sur 7.

Possibilité d'emporter des plats.

Parking aisé.

- Du lundi au samedi midi de 12h à 14h30 pour 11€.
- Du lundi au jeudi soir de 18h à 22h30 pour 19€.
- Les vendredi et samedi soir de 18h à 24h pour 22€.
- Dimanche et jours fériés de 12h à 16h et de 18h à 22h30 pour 20€.

Gratuit pour les enfants de moins de 4 ans. A moitié prix pour les enfants de 4 à 12 ans (sur présentation de la carte d'identité ou carte SIS).

Bon appétit!!!

**Restaurant Ath Wok Time**

*Rue des magnolias 3, 7800 Ath (à côté du magasin Kréfel) - Tél: 068/33.68.88 - GSM: 0488/81.98.86 - [www.athwoktime.be](http://www.athwoktime.be) E-Mail: [athwoktime@hotmail.com](mailto:athwoktime@hotmail.com)*

## L'Entre Guillemets



L'entre guillemets, c'est l'aboutissement du parcours initiatique d'un jeune chef. Le début d'une nouvelle carrière.

Formé à l'école hôtelière de Namur, Guillaume Decelle fait ses premières armes à l'Ecailler du Palais Royal, restaurant réputé et étoilé de la Place du Sablon à Bruxelles. Il y apprend tous les secrets de la sélection et de la préparation du poisson.

Quelques années plus tard, c'est au De Karmeliet à Bruges (trois étoiles au Michelin) que Guillaume découvre les coulisses d'un restaurant fleuron de la gastronomie belge. Une vraie sympathie l'unit au chef Geert Van Hecke qui le soutient dans cette initiation au monde de la perfection culinaire.

Poursuivant son parcours, Guillaume rejoint, comme second, L'Impératif à Maisières. Avec son chef Benoît Neusy, il

contribue à décrocher la première étoile de ce restaurant considéré comme un "must" de la gastronomie montoise. Il y retrouve sa passion pour le poisson et côtoie un sommelier hors pair.

Avant de se lancer en tant que chef, il choisit de rafraîchir ses connaissances en matière de cuisine de viandes et gibiers en rejoignant l'équipe de Sophie Dumont, "Lady-Chef 2009", Aux Eleveurs à Hal. Ce restaurant jouit d'une réputation non usurpée, que ce soit dans les plats "classiques" où en matière d'accord mets-vins.

Aujourd'hui, avec son ami et complice Philippe Lippens, il ouvre dans sa ville natale d'Ath L'Entre Guillemets.

Dans un cadre entièrement rénové, face à l'Esplanade d'Ath, il a pour ambition d'offrir à ses hôtes une cuisine de grande qualité au juste prix.

Ses spécialités? Les plats de poissons bien entendu (son péché mignon), mais aussi des classiques de la préparation des viandes et gibiers. Le tout à base exclusivement de produits frais et, lorsque c'est possible, en provenance de producteurs régionaux de qualité.

En salle, son ami Nicolas Brassard vous soignera et vous conseillera des vins par-



ticulièrement bien adaptés à vos choix de menus.

En plus d'une carte serrée (pour garantir la fraîcheur des produits), mais régulièrement renouvelée, Guillaume vous propose des menus, ainsi que le midi un lunch pour lequel vous aurez le choix entre plusieurs propositions pour chaque service.

**Horaires d'ouverture:**

- Lundi: de 12h à 14h30 et de 19h à 21h.
- Mardi: fermé.
- Mercredi: de 19h à 21h.
- Jeudi: de 12h à 14h30 et de 19h à 21h.
- Vendredi: de 12h à 14h30 et de 19h à 21h.
- Samedi: de 19h à 21h.
- Dimanche: de 12h à 14h30.

*Rue de l'Esplanade 13 - 7800 Ath  
068/33.34.00*

## ArTHisan des saveurs

ArTHisans des Saveurs  
SPRLs

Magasin dans la cour de la ferme.

Muni de son diplôme de boucher-charcutier-traiteur, Philip ouvre de nouvelles perspectives à son exploitation jusqu'alors dédiée à la production porcine. La conviction profonde qui l'anime; la **qualité** de la viande présente sur votre table prend son origine dans le cheptel de l'étable! Un croisement plus rustique permet de vous proposer des **viandes fraîches et charcuteries** aux nombreuses qualités (gustatives et une tendreté incomparable) qu'il vous appartient de découvrir et d'apprécier...

Tout est fait maison, Philip réalise les charcuteries au sein de l'atelier -aménagé dans la ferme - avec l'exigence d'utiliser des ingrédients de grande qualité et fraîcheur (oignons, persil, épices,...) assurant ainsi une qualité aux préparations et charcuteries qui ne laissent pas indifférent...



Du jambon cuit de façon traditionnelle, aux saucissons secs que Philip décline sous 11 variations, en passant par les carbonnades à la bière rousse La Hamaide, le saucisson cuit de poulets ( ceux qui ont couru dans sa prairie!) sans oublier la noix de jambon séchée aux châtaignes durant 6 mois... le jambon séché durant 14 mois, voici un petit panel de ce que vous pourrez retrouver au comptoir des **ArTHisans des saveurs**.

Christine, l'épouse de Philip, vous accueille du jeudi au dimanche dans le magasin aménagé dans leur ferme.

Vous trouverez viandes et charcuteries au **détail**; il n'y a **aucune quantité minimale requise** ou vous prendrez livraison de vos colis préalablement retenus. Quelle que

soit la taille de votre ménage ou de vos envies, vous trouverez une formule adaptée; de 2,5kg, 5kg, 10 kg... jusqu'au demi-porc (+/- 37kg).

**Panaché hivernal** +/- 2,5 kg à 20€

+/- 500g côtelettes, +/- 500g de saucisses, +/- 500g de sautés, +/- 500g de rôti, +/- 500g de carbonnades ou

**Provision de saison** +/- 2,5 kg à 22€

+/- 500g côtes désossées, +/- 500g de saucisses, +/- 500g de sautés, +/- 500g de rôti, +/- 500g de viandes à pierrade.

À côté de la viande de porc, vous trouverez de la **viande bovine** locale (ferme de Lessines), des poulets élevés en liberté et au grand air sur la ferme, des lapins, en saisons les canards à foie gras...

Mais aussi de nombreux **produits laitiers** réalisés au sein de fermes environnantes tels que beurres, fromages de lait de vache et de lait de chèvre, frais, affinés, pâtes fleuries, lavées, mi-dures, dures,... yaourts maigres, entiers, nature ou aux fruits, crème fraîche, lait cru entier, yaourts à boire pour les plus petits gourmands...

De quoi combler les gourmands, en plateaux ou à la pièce...

Découvrez nos colis saisonniers "**choucroute**" (toutes les viandes sont issues de notre atelier), notre plateau **raclette** (fromages-charcuterie), et à l'approche des fêtes patronales et familiales de fin d'année, découvrez nos propositions de **volailles "maison"** désossées et farcies aux figues, aux morilles... rôtis farcis...qui raviront vos convives...

**N'hésitez pas à pousser la porte...**

- **Jeudi de 10h à 18h**
- **Vendredi et samedi de 9h30 à 18h**
- **Dimanche de 9h30 à 12h30**

**ArTHisans des Saveurs sprls**  
1, chemin de l'Abbesse 7812  
Villers-Notre-Dame,  
0472/34.54.21  
[arthisansdessaveurs@scarlet.be](mailto:arthisansdessaveurs@scarlet.be)

*Attention, le paiement par carte n'est pas encore possible.*

## Tonino Pizza

Chez Tonino pizza, avec 1,5€ on a déjà sa pizza.

Pizzas: Végétarienne – Mozzarella – Jambon - Crème jambon – Thon - Poulet - Salami - Bolognaise - Scampis.

Pennes: Fromage – Carbonara - Fromage jambon – Bolognaise

Crêpes sucrées (sucre, confiture, banane, nutella) et également salées pour tous les goûts (mozzarella, champignons, sauce tomate, poulet etc...).

Et aussi, des gauffres, paninis, sandwichs garnis, croissants, pains au chocolat..



Du lundi au vendredi de 7h à 22h, samedi et dimanche de 11h à 22h.

Livraison gratuite à partir de 6 € d'achats dans un rayon de 5 km.

Rue de la Station 37 - 7800 Ath  
0484/84.02.06



## ECONOMIE ET EMPLOI

## A ton goût

En pleine évolution au rythme des saisons, "A ton goût" ce sont les glaces artisanales savoureuses, les sorbets délicieux fabriqués sans lactose, ainsi que les gaufres de Liège accompagnées de différentes gourmandises, les crêpes maison, les chocolats chauds nature ou aromatisés de grand-mère, les meringues aux couleurs pastel que les enfants adorent, les paninis, crêpes salées... et bientôt encore d'autres surprises à découvrir sur place pour ravir vos palais et ceci dans le souci d'apprécier les saveurs authentiques.

**Nouveautés:**

- Découvrez nos deux salles à l'arrière. D'un côté, le salon pour une ambiance détendue et chaleureuse et la seconde salle pour savourer nos différents mets salés – sucrés.
- Suggestion de petits-déjeuners anglais, uniquement le jeudi à partir de 7h30.
- Venez déguster dans un cadre Cocoon et convivial d'excellentes bières artisanales du terroir, les bières du "WING", créées par notre voisin de "Terroir et Traditions", Mr Gaston Talma, et son dernier bébé, en exclusivité; la chope de la rue "Eul Pont Quelin".

nales du terroir, les bières du "WING", créées par notre voisin de "Terroir et Traditions", Mr Gaston Talma, et son dernier bébé, en exclusivité; la chope de la rue "Eul Pont Quelin".

- Pour vos fêtes patronales pensez à offrir les écrins de 7 macarons (4 ganaches).
- Bientôt les fêtes de fin d'années, pensez à réserver vos bûches glacées. Compte tenu de leur fabrication artisanale, la quantité sera limitée. Les 5 saveurs vous seront très prochainement dévoilées à la boutique.

**L'horaire varie selon les saisons. En période hivernale:**

- mercredi de 12h à 18h.
- jeudi de 7h30 à 18h.
- vendredi et samedi de 12h à 18h30.
- dimanche de 14h30 à 18h30.

**"A ton goût", Christine et Gaëtan vous y accueillent avec plaisir.**

*Rue du Pont Quelin, 5 - 7800 Ath*

**Pour vos commandes et réservations**

*0479/49.75.67 - [www.atongout.com](http://www.atongout.com)*

*Page Facebook "A ton goût"*

## "A fleur de peau" a changé de direction

C'est maintenant Aude qui vous accueille et vous conseille.

Son écoute attentive et la connaissance des produits pour assurer un confort au quotidien font la différence, que ce soit pour les poitrines les plus petites (bonnet A) comme pour les plus généreuses (bonnet K).

"A fleur de peau" vous propose une large gamme d'articles tant dans les domaines de la corsetterie, le balnéaire et la lingerie adaptés aux périodes postopératoires.

Une collection qui allie beauté et sensualité pour vous assurer un confort maximum et un maintien parfait en harmonie avec vos envies.

La lingerie de nuit n'est pas en reste. Robes de nuit, pyjamas, nuisettes, peignoirs et bien d'autres articles sont disponibles de la plus petite à la plus grande taille.

Venez découvrir "A fleur de peau" pour séduire et vous faire plaisir!

**Adresse:** *rue Ernest Cambier, 9  
7800 Ath - Tel: 068/44.83.38  
E-mail: [afleurdepeau@edpnet.be](mailto:afleurdepeau@edpnet.be)*



## Pharmamed

Le magasin Pharmamed SA qui est situé à la Chaussée de Mons, 370 à Ath a ouvert ses portes il y a quelques semaines.

En plus, d'un magasin de matériel médical vous trouverez également un centre médi-

cal. Camille vous accueille du lundi au vendredi de 9h30 à 12h et de 12h30 à 17h, et le samedi matin de 9h30 à 12h.

**Tél:** *068/28.64.49.*  
**www.pharmamed.be**  
**camille@pharmamed.be**



## Nouvelle dentiste



“Je m'appelle Sophie SEGERS et profite de cette petite note dans “La Vie Athoise” pour vous faire part de mon installation à Ath en tant que dentiste.

Après un an de formation complémentaire dans plusieurs hôpitaux bruxellois où j'ai entre autre approfondi ma technique auprès des enfants, je reviens travailler à Ath d'où je suis originaire.

Je travaille dès à présent en collaboration avec le Dentiste Jacques Ravez dans son Espace Dentaire à l'Esplanade d'Ath. Je rejoins son équipe dont j'apprécie à la fois les compétences et l'éthique de travail.”

### Sophie SEGERS

*Dentiste généraliste*

*Espace dentaire Jacques Ravez SPRL*

*Esplanade 16 - 7800 Ath*

*068/28.47.04*

**LE MARCHÉ HEBDOMADAIRE**  
qui se tient dans le centre-ville  
d'Ath n'aura pas lieu les jeudis  
25 décembre 2014 et  
1<sup>er</sup> janvier 2015.

**A partir du jeudi 8 janvier 2015,**  
il reprendra selon  
les horaires habituels  
(jeudi matin de 8h à 12h30).

## Men's world fashion...



Un nouvel espace mode dédié au masculin à Ath!

Situé à l'étage de la boutique “Autrement”, on découvre un univers pour l'homme soucieux de son élégance.

Costumes toutes circonstances, chemises, parkas et chaussures....

**Veljko Brajkovic**

### Horaire:

- du mardi au samedi
- de 10h à 12h30 et de 14h à 18h

### Adresse:

*7, rue de pintamont - 7800 Ath*

*Tel: 0475/80.03.21*

*E-mail: mensworldfashion@gmail.com*

## Cake Part

En novembre, un nouvel endroit cosy a ouvert ses portes au grand public. En effet, après de nombreuses rénovations, le Tea Room, Cake Part, est fin prêt à vous recevoir pour déguster un chocolat chaud, un café aromatisé ou un milk shake accompagné d'un morceau de gâteau ou un cup cake...

L'ambiance y est très jazzy et chaleureuse. La gérante, Virginie Volcher, s'est montrée créative en réalisant la plupart des travaux de rénovation, dont les bancs, fabriqués à l'aide de palettes récupérées.

Cake Part est ouvert du mercredi au vendredi de 8h à 17h et le samedi de 13h à 18h.

Le premier dimanche de chaque mois, aura lieu un brunch à volonté, sous réservation.

### Cake Part

*Place Cambier, 8 - 7800 Ath*

## Pédicura



PédicurA emmène vos pieds sur le chemin de la santé, de la beauté et de la détente.

Valérie Van Muylem, réflexologue, pédicurie médicale et massothérapeute vous reçoit dans son cabinet de soins et de bien-être au boulevard de l'Est chez PédicurA.

Le cabinet de pédicurie médicale “PédicurA” est un espace dédié aux soins et à la beauté de vos pieds tout en bénéficiant d'un agréable moment de détente et de relaxation.

PédicurA vous reçoit sur rendez-vous du mardi au samedi.

### PédicurA

*Boulevard de l'Est n°27 - 7800 Ath*

*0477/20.80.99*

*info.pedicura@gmail.be*

*www.pedicura.be*

## La SPRL Frezin s'installe à Ath

La Sprl FREZIN est spécialisée dans le domaine du chauffage, sanitaire et des énergies renouvelables.

Le professionnalisme de ses techniciens et la qualité de son service lui ont valu la confiance de ses clients depuis plus de 50 ans.

La Sprl FREZIN dispose d'une équipe d'experts, à même de répondre rapidement et qualitativement à vos demandes.

Notre marché vise tant les particuliers que les entreprises ou administrations.

### FREZIN Sprl

*CHAUFFAGE-SANITAIRE*

*Route de Frasnes, 42 - 7800 Ath*

*Tél: 068/33 21 23*

*Gsm: 0496/16 78 03*

*Fax: 02/397 03 93*





## Confiserie Pilate: des générations de passion

Qui ne connaît pas la Confiserie Pilate rue de Pintamont à Ath? Et ses produits fabriqués "maison"? Des produits spécifiques et de qualité préparés depuis quatre générations au plus grand délice des Athoïses et des Athois.

Chaque génération a réalisé un produit. L'arrière-grand-père, Paul Pilate (1854-1915), est boulanger à la rue de Pintamont depuis la fin des années 1870. Il crée les caramels au chocolat. Le grand-père, Jules Pilate (1877-1942), lui aussi boulanger-pâtissier, met au point des macarons de Saint-Joseph au chocolat. Au début du 20<sup>e</sup> siècle, les travailleurs du bois étaient légion à Ath. Chaque 19 mars, le jour de la fête de leur saint patron Joseph, ils consommaient une friandise en forme de copeaux de bois, le macaron de la Saint-Joseph.

Après guerre, le père, Charles Pilate (1915-2002), est le premier à devenir officiellement un confiseur-chocolatier. Son frère, Arthur, restera boulanger-pâtissier à quelques mètres de la maison familiale jusqu'en 1960. Charles invente une sucette, le parachute. Anselme Dachy lui rend hommage dans les paroles de la célèbre chanson "Au Faubourg de Tournai". Doté de quelques notions d'architecture, Charles Pilate conçoit le décor de la confiserie, un magasin qui se veut pratique.

Les recettes ont été soigneusement transmises de génération en génération jusqu'à Isabelle Pilatte qui a repris la confiserie en 1998. Après avoir travaillé une quinzaine d'années dans l'industrie pharmaceutique, cette biochimiste de formation accroît les goûts de ces préparations (vanille, framboise, pistache, chocolat, violette...). Tradition oblige, Isabelle adapte ses produits au mois d'août, avec les crolles de Ducasse par exemple. Isabelle Pilatte prépare également des biscuits, les palets de

dame, du chocolat, de la praline aux œufs garnis, et tant d'autres choses.

### Horaire

- Lundi de 14h à 18h30
- Du mardi au samedi de 9h30 à 12h15 et de 14h à 18h30

*Rue de Pintamont, 21- 7800 Ath  
068/84.11.02  
pilatte.i@gmail.com*



## Agent indépendant Record Bank

Depuis quelques mois maintenant, Silvie Vermeiren vous accueille dans sa nouvelle agence Record Bank installée au n°6 de la chaussée de Tournai, à proximité du centre-ville.

Forte de 8 années d'expérience dans le secteur bancaire, Silvie entend bâtir une relation à long terme avec chacun de ses clients. Son souhait? Vous connaître, vous reconnaître et vous accompagner dans votre quotidien.

Domiciliée au faubourg de Mons, épouse de Daniel Lizon et mère d'une petite Elisa, Silvie se passionne pour la culture et les contacts sociaux. Elle est tombée sous le charme du folklore athois voilà plusieurs années, grâce à son mari, lui-même Athois de souche. Le couple s'investit dans la vie de l'ASBL Rénovation du Cortège d'Ath.

L'agence Record Bank de Silvie est ouverte du lundi au jeudi de 9h30 à 13h30 et le vendredi de 9h30 à 18h. En dehors de ces plages horaires, Silvie vous reçoit sur rendez-vous à votre meilleure convenance, même le samedi.

Vous souhaitez retrouver un agent bancaire de proximité, qui vous connaît, qui vous comprend et que vous pouvez joindre facilement?

### Vous avez un projet à financer?

Vous êtes à la recherche de solutions sûres, simples et transparentes pour épargner ou investir?

Que vous soyez client particulier ou indépendant, prenez contact avec Silvie. Elle se fera un plaisir de vous écouter, de vous servir et de vous conseiller.

**LIZON-VERMEIREN SPRL**  
**Agent indépendant Record Bank**  
*chaussée de Tournai, 6 - 7800 Ath*  
*0486/41.05.68 - 068/33.78.68*  
*lizon-vermeiren@recordbank.be*  
*www.lizon-vermeiren.be*  
*N° FSMA: 113129 A-cB*



## Sellerie du Badilon

Découvrez dès à présent, la Sellerie du Badilon (pour l'équipement du cavalier et du cheval), située à Villers-st-Amand.

Dans un cadre chaleureux et familial.

La Sellerie du Badilon existe depuis 2011 en commençant par la vente online, les expositions dans les concours équestre, les foires, etc. L'athoise d'origine, Sophie Mollet, cavalière confirmée, a concrétisé son rêve d'enfant, après la rénovation des bâtiments qui abritent maintenant la sellerie.

Elle met ses années d'expérience et sa bonne humeur à votre service.

### Ouverture:

- mercredi de 9h à 12h
- jeudi de 13h à 20h30
- vendredi de 9h à 18h (sans interruption)

### La sellerie du Badilon

Rue Jean Dufour, 16  
7812 Villers-st-Amand  
0498/85.73.88  
selleriedubadilon@gmail.com



## “L'herboriste ambulante”



mais aussi pratique pour ceux qui le souhaitent car c'est en touchant soi-même que l'on apprend vraiment! On regarde les abeilles, on apprend à les (re)connaître, on goûte le miel, on essaie la propolis, on fabrique des bougies de cire...

Une activité à proposer aussi bien à des amis, qu'à des entreprises ou à des écoles!

### Deuxième volet, l'herboristerie

C'est le nom d'une activité "ambulante" qui s'invite chez vous pour un moment afin de vous faire découvrir l'apiculture et l'herboristerie traditionnelle.

Nous sommes deux herboristes-apiculteurs chevronnés et convaincus qui proposons des ateliers un peu différents de ce que l'on peut trouver habituellement...

### Tout d'abord: l'apiculture

Avec notre rucher situé à Arbre, nous proposons la découverte du monde des abeilles, des analyses de l'état actuel des colonies en rapport avec l'environnement, la découverte des différents produits issus de la ruche – miel, pollen, propolis, gelée royale, cire... Une découverte théorique

Ici, on plonge dans les connaissances des plantes médicinales: Pourquoi sont-elles utilisées? Comment? Quels types de plantes pour quels types de problèmes? Mais surtout, on y apprendra, chacun à son rythme, à fabriquer ses propres produits d'herboristerie: Sirops, infusion, décoction, huile macérée, onguent, alcool,...

Tout est modulable! Ces ateliers sont proposés à la demande du lundi au samedi sur une durée variable selon le choix des différents modules d'ateliers et la complexité choisie.

[www.herboristerie.be](http://www.herboristerie.be)  
E-mail: [contact@bionheur.be](mailto:contact@bionheur.be)  
Tel: 0499/27.53.90

## Cat'Pattes

Le salon de toilettage Cat'Pattes propose plusieurs services sur rendez-vous mais aussi un "self-service" sans rendez-vous avec à disposition des clients: une baignoire, une table adaptée, ainsi qu'un séchoir professionnel.

Différents soins sont proposés: le bain, la coupe, la tonte, le démêlage, les soins propres à l'hygiène et aussi la possibilité d'offrir un massage lors du bain.

Pour le bien-être des animaux, le trimming n'est pas pratiqué.

Les soins sont adaptés à chaque race que ce soit chien ou chat, de petite ou de grande taille. Le salon est également adapté et aménagé pour accueillir les plus grandes races.

Un choix de produits et d'accessoires d'hygiène disponibles en vente: brosses, peignes, lotions pour l'entretien du poil, des yeux et des oreilles, parfums...

Différentes tailles de vêtements et accessoires de saison: vestes de pluie, man-



teaux, pulls, bottes chaussons, slips... Mais également: coussins, jouets, colliers et laisses...

Le salon de toilettage ne se déplace pas à domicile mais propose d'aller chercher et de reconduire vos compagnons.

Le véhicule est adapté pour le transport des plus grandes races.

**Du lundi au samedi de 9h à 18h.**  
Rue Defacqz, 30B - 7800 Ath  
0483/66.86.17 - [cat-pattes@outlook.com](mailto:cat-pattes@outlook.com)  
[www.facebook.com/pages/CatPattes](http://www.facebook.com/pages/CatPattes)



## «Comptoir Fermier»

Des produits sains et naturels issus ou sélectionnés par Coprosain  
Défendez avec nous une production locale de qualité pour une consommation locale,  
c'est garantir une agriculture familiale, des produits sains et de l'emploi local.



Avec Coprosain, et si l'on mangeait bien...

Magasin « Comptoir Fermier »  
Rue de l'Abbaye, 4- 7800 Ath (près du Delhaize)  
Ouvert du mardi au vendredi  
de 9h à 13h et de 14h à 18h30,  
Le samedi de 9h à 17h30, le dimanche de 9h15 à 12h30.  
Tél 068.285947

Tôt au tard, vous y viendrez chez Coprosain  
[www.coprosain.be](http://www.coprosain.be)



Fabrication & Show room  
Route d'Ath, 74 - 7020 Nimy

065/ 77 85 21  
[info@dellan.be](mailto:info@dellan.be)

### ADOUCCISSEURS D'EAU

- › Fabrication & installation
- › Service après vente
- › Garantie de 5 ans



### PLUYAQUA

- › Groupes hydrophores
- › Pompes immergées
- › Filtration - Anti-odeurs
- › Accessoires et raccords

KITS  
Eau de pluie



Entreprise familiale de 45 ans

# KIA

Premium Service  
by Daniel Leleux  
Spécialiste indépendant



## SPRL Garage Daniel Leleux

Spécialiste Indépendant Kia

Rue Saint Gervais, 49 B 7942 Mévergnies

Spécialiste 4x4 - Entretien, réparation et vente de véhicules

Du lundi au vendredi de 7h à 12h et de 13h à 18h

le samedi de 8h à 12h et de 13h à 16h

contact : 068/45.40.94 ou [leleux.kia@skynet.be](mailto:leleux.kia@skynet.be)

LA FAMILLE CEE'D.



A votre service depuis 20 ans



# H

## HENDRICK

Funérailles

7600 PÉRUWELZ • Boulevard Léopold III, 91 • 069 77 23 80  
7801 ATH • Chaussée de Tournai, 180 • 068 840 840  
7321 BLATON • Place Emile Royer, 12 • 069 57 52 91  
7618 TAINIGNIES • Rue de Wattimez, 18 • 069 64 79 59  
7620 HOLLAIN • Rue de Tournai, 89 • 069 34 60 10

[www.funerailleshendrick.be](http://www.funerailleshendrick.be)







50<sup>ème</sup> anniversaire de la chorale Rencontre

Pour fêter son 50<sup>ème</sup> anniversaire, la Chorale Rencontre organisera divers événements et concerts avec le public, tous ses membres choristes, les accompagnants et sympathisants, la chorale d'enfants Cant'Ath et des orchestres avec lesquels elle a eu le plaisir de chanter.

Cet anniversaire débutera fin novembre 2014 avec l'animation de marchés de Noël, se poursuivra au fil des saisons en 2015 avec une vingtaine d'activités et concerts très variés pour se clôturer en janvier 2016.

La Chorale Rencontre d'Ath est un ensemble à voix mixtes fondé en 1965 par Jacques Thunus. Le groupe a été dirigé successivement par Marcel Have-lange, Marcel Doyen, René Berte, Jean-Pierre Jorion, Alain Méaux et actuellement Sabine Godon.

La Chorale Rencontre propose un répertoire couvrant des genres très variés, tant a capella qu'avec piano, orgue ou orchestre. Le groupe aborde des œuvres classiques et contemporaines, des chœurs d'opéra et chants sacrés, du folklore et de la chanson française.

La chorale est membre du mouvement choral international "A Coeur Joie". Depuis une quinzaine d'années, elle fait partie du degré "Excellence des Rencontres pro-

vinciales" organisées tous les 4 ans. En janvier 2011, la province du Hainaut l'a confirmée avec grande distinction dans cette catégorie, honorant les choristes de Rencontre.

Le chef actuel: Sabine GODON n'avait pas encore 7 ans quand elle a commencé à suivre les cours de solfège puis de piano à l'Académie d'Ath, institution envers laquelle elle ressent beaucoup d'affection et de gratitude. En plus de ses études universitaires en sciences économiques, Sabine a continué à s'y former notamment en chant, analyse et composition musicales. Elle a suivi des formations en direction de chœur et culture vocale dans le mouvement choral "A Coeur Joie" au sein duquel elle est devenue formatrice. Pendant une quinzaine d'années, elle a fait partie de l'équipe d'instructeurs qui assure les stages de formation de choristes et de chefs de chœurs organisés par cette fédération. Elle a suivi également des stages de direction d'orchestre et est appelée régulièrement à collaborer à des animations musicales en France.

En tant que soliste, elle a chanté en ensemble vocal et en quatuor; elle fait partie du "Petit chœur d'Ath" depuis sa création. Elle dirige l'ensemble à voix égales "Vocalis" d'Ath depuis 2004, et la chorale "Rencontre" depuis 2007.

### Calendrier des activités du 50<sup>e</sup> anniversaire de la Chorale Rencontre

#### Samedi 29 novembre

Hautrage-Centre, Chapelle du Couvent des Sœurs Franciscaines:

**Marché artisanal de Noël** de 10h à 18h, animation pour les enfants de 15h à 17h30  
Concert à 19h.

#### \* Samedi 6 décembre

Ath, Maison des Géants:

**Marché artisanal de Noël** de 11h à 18h, petits concerts avec le chœur des enfants Cant'Ath à 15h et 16h30.

#### Vendredi 12 décembre

Eglise de Bouvignies, à 20h:

**Concert de Noël** avec Miyaghi Osada, mezzo-soprano, Pascaline Flamme à l'orgue, l'Ensemble instrumental Le Florilège Musical ainsi que les Chorales Amicitia et Vocalis qui fêtent leur dixième anniversaire.



**Vendredi 19 décembre**

Ath, "Le Palace" à 20h:  
**Concert de Noël** avec la Royale Union Saint-Martin qui fête son 160<sup>e</sup> anniversaire.

**\* Samedi 20 décembre**

Ath, Maisons de repos, de 14h à 18h:  
**Chants de Noël** par des groupes de choristes.

**Samedi 24 janvier**

Eglise St-Pierre de Lessines, 20h:  
**Concert de Nouvel An** avec les Petits Chanteurs de Belgique, qui fêtent leur 50<sup>e</sup> anniversaire, et les "Cordes d'Argent", balalaïkas de Russie.

**\* Samedi 14 février**

Ath, Hôtel de Ville, 19h:  
**Concert de la foire d'hiver**, avec les solistes de Rencontre et Nicolas Laline au piano.

**\* Dimanche 8 mars**

Ath, Eglise St-Martin, 16h:  
**Concert "ATH 1573, mémoires pour l'Avenir"** avec Michel Van Den Bossche à l'orgue: Bach et Haendel, spirituals et gospels.

**\* Dimanche 19 avril**

Ath, Maison des Géants, de 15h à 18h:  
**Festival de chorales:** Chœur d'Enfants" Cant'Ath", Ensemble des Chorales Paroissiales du Pays Vert, Femmes Enchantées, Rainbow, Rencontre et Vocalis.

**Vendredi 15 mai**

Huissignies, 19h:  
**Concert de printemps** avec la Royale Fanfare Communale de Huissignies qui fête son 115<sup>e</sup> anniversaire.

**\* Samedi 20 juin**

Chièvres,  
**Fête de la Musique** dans le centre historique de la cité.

**\* Vendredi 3 juillet**

Ath, Kiosque de l'Esplanade, 19h:  
**Concert-promenade** (En cas de pluie, espace intergénérationnel, rue Defacqz).

**\* Samedi 22 août**

Ath, Eglise St-Julien, 15h:  
**Vêpres Gouyasse** avec Paul Lambotte à l'orgue. 600<sup>e</sup> anniversaire de la dédicace de l'église St-Julien, 300<sup>e</sup> anniversaire de Madame Goliath, 10<sup>e</sup> anniversaire de la reconnaissance des géants d'Ath par l'Unesco.

**\* Week-end des 11, 12, 13 septembre**

Ath,  
**Participation au spectacle itinérant** organisé par la Maison Culturelle.

**Samedi 24 octobre**

Basilique de Tongre-Notre-Dame, 20h:  
**Concert de musique baroque** avec Boris Kondov, contre-ténor, l'Ensemble à voix égales Vocalis et l'Ensemble instrumental Le Concert Bourgeois.

**\* Dimanche 22 novembre 2015**

Ath, Eglise St-Julien, 11h:  
**Participation à la Ste-Cécile** de l'Harmoine Royale Union de Lorette qui fête son 165<sup>e</sup> anniversaire en 2016.

**Du jeudi 3 au lundi 7 décembre 2015**

Voyage à Vienne,  
**Participation au Festival de l'Avent.**

**Vendredi 11 décembre 2015**

Eglise de Bouvignies, 20h:  
**Concert de Noël** avec Miyaghi Osada, mezzo-soprano, Pascaline Flamme à l'orgue et l'Ensemble de cuivres de l'Orchestre Hainaut-Picardie.

**\* Samedi 12 décembre 2015**

Eglise d'Athis, 15h30:  
Projet de concert de Noël **avec les enfants** de l'école "La Petite Honnelle".

**\* Samedi 19 décembre 2015**

Ath, de 14h à 18h:  
**Animation dans les Maisons de repos**, petits concerts de Noël.

**\* Janvier 2016**

Eglise de Huissignies,  
**Participation à la Ste-Cécile** de la Royale Fanfare Communale de Huissignies.

*\* Ces concerts sont offerts gracieusement.*



**Bruno Scarcez**  
**Déménagements sprl**  
**Service lift • Garde-meubles**  
**0475/72 6000**

Quai de l'Entrepôt 18 • 7800 Ath  
bruno.scarcez.demenagements@gmail.com



## Ath 1573 - 2015: mémoires pour l'Avenir

A Ath, il n'y a pas si longtemps, on vient de brûler des livres, de bannir et d'expulser des habitants, d'exécuter des opposants...

C'était au XVII<sup>ème</sup> siècle! 400 huguenots considérés comme "hérétiques" ont été tués entre juillet et octobre 1572; 400 autres furent exécutés le 22 février 1573, puis jetés du haut de la Tour Burbant...

A Ath, en 2015, des citoyennes et des citoyens de toutes convictions et horizons ont décidé de tirer de l'oubli ces faits et gestes dramatiques d'intolérance et de rejet.

L'objectif est simple: il s'agit de se souvenir du passé pour tenter de bâtir un avenir plus juste, plus ouvert et plus tolérant... Un "devoir" permanent et de longue haleine qui nous concerne toutes et tous.

Des animations, des rencontres et des manifestations variées se dérouleront essentiellement entre septembre et décembre 2015, comme un Spectacle de Rue lors des Journées du Patrimoine de septembre, une évocation des faits dans la Tour Burbant même le 26 septembre, un Colloque le 10 octobre, une Exposition à la Bibliothèque du 1<sup>er</sup> au 31 octobre, un café-citoyen le jeudi 22 octobre, et aussi des concerts, des conférences, des films, du théâtre, des ateliers philosophiques pour les élèves des écoles ainsi qu'un "concours d'exposés" pour les élèves du secondaire...

Un premier concert sera donné par la Chorale "Rencontre" avec M. Van Den Bossche à l'orgue, le dimanche 8 mars à 16h00 en l'Eglise Saint-Martin; il associera chants d'époque pour l'aspect "mémoire" (autour de Bach et Haendel) et chants modernes pour "l'avenir" avec la participation d'enfants (autour de spirituals et gospels).

Un ouvrage scientifique sera publié; il visitera "l'Histoire" et questionnera des situations de rejets actuels en Europe. No-Télé réalisera un documentaire.

Cet événement est pluriel, culturel et citoyen; il regroupe les acteurs des milieux sociaux, culturels, politiques, convictionnels les plus divers et bénéficie déjà, sur le plan local, de la participation de la Bibliothèque Jean de la Fontaine, du Centre des Arts de la Rue, du Cercle Royal d'Histoire et d'Archéologie d'Ath, du Cinéma l'Ecran, des Eglises catholique et protestante d'Ath, du Jardin des Pensées, de la Maison Culturelle d'Ath, de la Maison de la Laïcité, de No-Télé, de l'Office du Tourisme et de la Maison des Géants, de l'Université du Temps Disponible, de la Ville d'Ath...

Si vous désirez déjà en savoir plus, si vous désirez apporter un soutien de quelque manière ou nature que ce soit, si vous désirez "monter" une activité dans le cadre de cette initiative, si vous désirez nous inviter pour présenter ce projet à votre école, groupe, club ou association...et pour toute autre motivation ou initiative encore, un "dossier de présentation" peut vous être transmis sur simple demande auprès de:

[marcdandoy50@gmail.com](mailto:marcdandoy50@gmail.com) ou au 068/56.88.20.

Ath 1573, mémoires pour l'Avenir... un projet pour et avec TOUTES les athoises et TOUS les athois...

Marc Dandoy, coordinateur du projet.

## Un don de plus de 250.000€ au CPAS

Créée en 1980, l'ASBL des Amis de l'Hôpital a œuvré durant plus de 30 ans au service des autres, et plus particulièrement au service des malades et de nos aînés.

Elle a contribué à divers projets, comme la crèche, une boutique à l'Hôpital, un salon de coiffure...

En septembre dernier, dans le cadre de la décision de sa dissolution, un chèque de plus de 250.000€ a été remis par ses membres au CPAS d'Ath.

Merci à eux pour tout ce qu'ils ont fait et feront encore au travers de leurs dons pour notre Cité.



## Ateliers culinaires

Le programme 2015 des ateliers culinaires de la Poterie gourmande est en ligne sur [www.poteriegourmande.be](http://www.poteriegourmande.be).

Ces ateliers sont destinés aux adultes et enfants (classés par âges 4-6, 7-9 et 10-12).

**La Poterie Gourmande - Ateliers culinaires**

10, Chemin de la poterie - 7804 Rebaix  
Mail: [poteriegourmande@gmail.com](mailto:poteriegourmande@gmail.com)  
Tél: 0477/90.21.20

## La Wallonie picarde dévoile la version actualisée de son Projet de Territoire



Au printemps 2013, le Conseil de développement de Wallonie picarde lançait un important travail d'actualisation de son Projet de Territoire. Les différents temps forts qui ont jalonné le processus ont trouvé leur épilogue ce 10 octobre avec la présentation officielle de la version actualisée du Projet de Territoire Wallonie picarde 2025. Mais alors qu'une page se tourne, une autre se dessine déjà avec pour toile de fond, le chemin que les acteurs emprunteront ensemble pour répondre aux nouvelles ambitions du territoire.

### Une stratégie collective pour le territoire

Au cours de la dernière décennie, les différents acteurs du territoire ont pris conscience de l'importance d'une mobilisation de l'ensemble des forces vives pour contribuer à l'essor de la Wallonie picarde et lui permettre ainsi d'occuper la place qu'elle mérite sur l'échiquier territorial. Responsables politiques, acteurs de terrain des milieux socio-économiques, culturels, associatifs,... ont appris à se connaître et à se parler pour partager une vision commune du développement de leur région. Cette prise de conscience s'est concrétisée, courant 2006, par la création du Conseil de développement de Wallonie picarde qui, dès son installation, s'est attelé à l'élaboration du Projet de Territoire avec le soutien de l'Institut Jules Destrée. Véritable feuille de route, le Projet de Territoire fixe les grandes lignes de la stratégie définie collectivement pour le développement de la Wallonie picarde à court, moyen et long terme.

### Une première actualisation guidée par deux ambitions

Approuvé dans sa version initiale en février 2008, le Projet de Territoire a fait l'objet d'une première actualisation guidée par deux ambitions: adapter les objectifs du territoire aux évolutions de ces dernières années et aux enjeux qui en résultent et intégrer la Wallonie picarde dans diverses stratégies de développement à l'échelle wallonne et européenne. Initié début 2013, ce processus d'actualisation s'est voulu largement participatif. Afin d'impliquer un maximum d'acteurs, différents ateliers thématiques, et plus tard une consultation des porteurs de projets, ont été organisés aux quatre coins du territoire. Ceux-ci ont rassemblé des membres du Conseil de développement de Wallonie picarde et de ses groupes de travail, des chefs de file et partenaires du Projet de Territoire, des acteurs potentiellement porteurs de projet, des représentants communaux mais également des citoyens souhaitant faire entendre leur point de vue.

### 32 objectifs prioritaires et 212 projets à l'horizon 2025

Partant de l'exercice de prospective qui a précédé l'écriture de la première version du Projet de Territoire, enrichi par les résultats du processus participatif et les apports des différents groupes de travail du Conseil de développement, des objectifs prioritaires ont été définis pour chacun des axes stratégiques. Au nombre de 32, ces objectifs prioritaires constituent les lignes de force de l'action que la Wallonie picarde entend mener à l'horizon 2025. Pour donner corps à ces objectifs prioritaires, 212 projets ont été retenus par un comité stratégique émanant du Conseil de développement. Si certains font l'objet d'une fiche à part entière alors que d'autres sont intégrés dans des familles de projets, tous répondent aux critères suivants: avoir des effets tangibles attendus sur l'ensemble du territoire ou sur une partie significative de celui-ci, s'inscrire clairement dans la stratégie définie pour atteindre la vision à long terme du territoire, être menées par plusieurs acteurs du territoire inscrits dans une logique de partenariat ou de réseau, provoquer un effet de levier permettant de mobiliser ou de réorienter des moyens financiers et humains et enfin, afficher un caractère résolument

innovant et porteur de réel changement pour la Wallonie picarde.

### Un Projet de Territoire n'est pas un document figé

Le choix de la Wallonie picarde de baser l'actualisation de son Projet de Territoire sur une démarche participative traduit sa volonté d'assurer une dissémination efficace de la démarche et une réelle appropriation par les acteurs de terrain. Dans cette perspective, une réflexion s'est également opérée sur le format à donner au nouveau document. Rapidement, le choix s'est porté sur un support mixte composé d'une partie pérenne, un livret compilant les objectifs prioritaires et d'une partie flexible, un classeur rassemblant axe par axe les différentes fiches-projets. Un changement qui ne relève pas d'une coquetterie graphique mais d'une réelle volonté de faire de ce Projet de Territoire un outil lisible et attractif que les acteurs du territoire auront plaisir à consulter. Un outil pratique aussi pouvant être étoffé au gré des opportunités. On pense ici, notamment, au programme européen Interreg V pour lequel la Wallonie picarde se mobilisera prochainement.

Cette actualisation du Projet de Territoire clôture un important travail de réflexion mais ne constitue pas pour autant un aboutissement. Elle marque, au contraire, le point de départ d'une nouvelle étape, cruciale, celle de l'opérationnalisation. Et toutes les énergies seront les bienvenues pour mettre en œuvre cet ambitieux programme qu'est le Projet de Territoire. Un projet à l'image de la Wallonie picarde: riche de diversité, à l'écoute des préoccupations citoyennes et ouvert sur les métropoles qui l'entourent.

Les objectifs prioritaires et les fiches-actions sont téléchargeables sur [www.wapi2025.be/ProjetdeTerritoire](http://www.wapi2025.be/ProjetdeTerritoire).

Le communiqué est, quant à lui, téléchargeable sur [www.wapi2025.be/presse](http://www.wapi2025.be/presse).

### WAPI 2025 – Structure d'appui du Conseil de développement

#### Contact presse:

*Cindy Duchâteau – Chargée de missions*  
056/56.13.36 – 0496/65.69.98 – [duchateau@wapi2025.be](mailto:duchateau@wapi2025.be)



## Délestage électrique: en savoir plus

Sais-tu que tous les jours, tu peux économiser de l'énergie ?



Depuis de nombreuses semaines, les médias font largement écho de risques de problèmes d'approvisionnement électrique pour l'hiver.

Il faut tout d'abord éviter de dramatiser, car un délestage électrique est une mesure ultime précédée d'autres actions préventives. Le délestage vise à éviter un Black-out, c'est-à-dire le système tout entier qui s'arrête.

L'électricité ne peut pas être stockée, il faut donc un équilibre entre d'une part la production, et d'autre part la consommation.

### Une pénurie électrique en hiver?

#### La production baisse:

- 1) si des centrales sont à l'arrêt,
- 2) après le coucher du soleil (pas de production photovoltaïque après 17h),
- 3) si les pays limitrophe augmentent leur consommation, et ne savent donc pas nous fournir d'électricité,

#### ...et d'autre part, la consommation augmente en cas de vague de froid.

En hiver, surtout en cas de vague de froid, on pourrait donc être confrontés à un problème de pénurie électrique, c'est-à-dire une demande supérieure à l'offre disponible.

Si le système électrique subit un déséquilibre très important, on peut arriver à une situation de black-out, c'est-à-dire une coupure soudaine, non prévisible et exceptionnelle de la fourniture électrique sur une partie importante du réseau, avec des conséquences possibles de type "effet domino" au niveau européen puisqu'il s'agit d'un réseau interconnecté.

Le délestage consiste en la coupure organisée et programmée de l'électricité, pour une période limitée, et sur une région géographique donnée. Cela permet de réduire la consommation et de revenir à l'équilibre électrique. Cette issue ne sera appliquée que si les mesures préventives (les ménages notamment sont invités à tout faire pour diminuer leur consommation) ne sont pas suffisantes.



## Le délestage, comment ça marche?

En principe, un délestage éventuel devrait durer entre 3 et 4 heures et se produire en début de soirée, dans la tranche horaire 17h – 21h.

Concrètement, la Belgique est divisée en 6 tranches (numérotées de 1 à 6), elles-mêmes subdivisées en A et B, susceptibles d'être délestées. C'est l'autorité fédérale qui décide s'il y a lieu de procéder au délestage, et quelle(s) tranche(s) est (sont) délestée(s).

La liste des rues d'Ath est consultable sur le site de la Ville [www.ath.be](http://www.ath.be).

L'entité d'Ath est desservie en électricité par 3 postes, et est donc répartie en tranches en fonction de ces derniers: tranche 5 pour celui de Lens, tranche 1 pour celui de Ligne et tranche 3 pour celui de Deux-Acren.

Pour des raisons techniques (panne, câble sectionné...), des rues pourraient provisoirement changer de tranche. Ores a donc mis en place par le biais de son site internet un système d'alertes sms tenant compte de ces modifications de dernière minute. [www.ores.be](http://www.ores.be). Nous vous conseillons de vous y inscrire.

La surveillance permanente de l'équilibre entre l'offre et la demande d'électricité est de la compétence d'ELIA, gestionnaire du réseau de transport d'électricité en Belgique. ELIA établit des prévisions à court et moyen terme quant au risque de pénurie électrique, celles-ci sont disponibles sur [www.pretpourlhiver.be](http://www.pretpourlhiver.be) et [www.offon.be](http://www.offon.be)

ELIA notifie toute menace de pénurie électrique au Centre de Crise National. Ensuite, c'est à l'autorité fédérale de décider quelles mesures seront appliquées, et en dernier recours de décider d'un délestage éventuel. Cette décision de délestage, prise au niveau fédéral, est communiquée aux gouverneurs puis aux bourgmestres. L'information de la population s'effectue via les médias et sera reprise sur [www.ath.be](http://www.ath.be).

A priori, on peut s'attendre à ce que la possibilité d'un délestage soit communiquée plusieurs jours à l'avance (à J-7). La veille du jour J, on pourra recevoir une confirma-

tion que l'activation du plan de délestage est envisagée. Le contenu de l'information abordera le jour et heure de début de délestage, la durée annoncée ainsi que la zone géographique concernée (tranches de délestages).

## Une consommation de l'énergie responsable pour éviter le délestage

Les ménages, les entreprises, les services publics et autres institutions ont la possibilité d'adapter leur comportement pour des raisons économiques et environnementales, mais aussi pour garantir la sécurité d'approvisionnement en cas de pénurie.

Tout le monde peut contribuer afin de réduire la consommation d'électricité.

## Ci-dessous quelques conseils simples pour diminuer votre consommation d'électricité :

### **Eclairage:**

- éteignez les lumières lorsque vous quittez une pièce ou un couloir.
- réduisez le nombre de lampes dans la pièce où vous vous trouvez et déterminez la luminosité nécessaire en fonction de la tâche à accomplir (cuisiner, lire, autre activité,...
- utilisez des luminaires à basse consommation: une ampoule économique consomme moins d'électricité qu'une ampoule à incandescence et offre une luminosité au moins 4 fois supérieure.
- supprimez les "énergivores", tels que les lampes halogènes.
- évitez les éclairages décoratifs.
- laissez entrer un maximum de lumière naturelle.

### **Chauffage électrique:**

- chauffez les pièces de vie (comme la cuisine et le living) à une température maximum de 19°C à 20°C.
- Le soir fermez les rideaux et les volets.
- La nuit et lorsque vous êtes absent abaissez la température dans les pièces de vie et dans les chambres jusque 15°C-16°C maximum.
- diminuez la température jusque 12°C lors d'une absence prolongée.

### **Appareils électriques:**

- si possible, faites tourner votre machine à lessiver, votre séchoir et votre lave-vaisselle après 21h ou lors des heures creuses (en général, entre 22h et 6h du matin).
- lavez votre linge à basse température, par exemple à 30°C.
- utilisez votre ordinateur portable au lieu de votre PC fixe.

### **Appareils en veille:**

- éteignez complètement tous vos appareils (ordinateurs, télévision, décodeur, lecteur DVD, chaîne hi-fi) et ne les laissez pas en veille.
- retirez le chargeur de votre GSM ou PC portable de la prise de courant lorsqu'ils ne sont pas en charge.
- branchez les appareils sans interrupteur à un bloc multiprise avec interrupteur et éteignez l'interrupteur lorsque les appareils ne sont pas utilisés.

## Que faire en cas de coupure électrique?

- 1. Avant une coupure annoncée d'électricité**
  - Débranchez vos appareils électriques.
  - Chargez votre GSM. Par ailleurs gardez à l'esprit que le réseau de téléphonie mobile et fixe pourrait être perturbé en cas de panne électrique.
  - Prévenez vos voisins et vos proches plus vulnérables et invitez-les à prendre les mêmes précautions.
- 2. Pendant une coupure d'électricité**

Si vous êtes sans électricité, réagissez tout d'abord au mieux:

- Vérifiez tout d'abord votre alimentation personnelle en électricité (il s'agit peut-être d'un simple fusible qui a sauté).
- En cas de coupure prolongée de votre électricité, quelques conseils pratiques:
  - Eteignez et retirez la prise de vos appareils électriques sensibles (TV, ordinateur); gardez un interrupteur en position allumée afin de vous rendre compte quand le courant est rétabli.



## Délestage électrique: en savoir plus (suite)

- Fermez les portes et fenêtres (de chaque pièce même à l'intérieur de votre habitation), ainsi que les stores ou tentures afin de préserver la température intérieure.
  - Restez à l'écoute des médias (via une radio à piles ou à manivelle, ou via la radio de votre voiture) afin d'être tenus informés des dernières informations concernant votre région et des recommandations des autorités.
  - Si vos voisins ou vos proches sont dans le besoin, contactez les afin de les aider dans la mesure du possible.
  - Privilégiez les lampes torches aux bougies; en cas d'utilisation des bougies, n'oubliez pas de les loger dans un bougeoir et de les placer sur une surface incombustible. Ne laissez jamais une bougie sans surveillance.
  - Évitez d'ouvrir inutilement votre frigo et congélateur afin d'y préserver sa basse température le plus longtemps possible.
  - Évitez de téléphoner afin ne pas saturer le réseau; en cas de danger, appelez le 112.
  - Évitez d'utiliser votre GSM; si nécessaire, préférez l'envoi de SMS.
3. **Après une coupure d'électricité**
- N'allumez pas tous vos appareils électriques en même temps; laissez au système électrique le temps de se stabiliser.
  - Vérifiez l'état de la nourriture dans

les réfrigérateurs, congélateurs et armoires pour détecter des signes de détérioration. En cas de doute: jetez-la, votre santé prime! Pour information, si la porte d'un congélateur est restée fermée, les aliments peuvent demeurer congelés pendant 24h ou même 36h, selon la température.

### L'Administration communale est à vos côtés

Les services communaux recensent les situations qui pourraient s'avérer délicates pour des raisons médicales ou autres.

Si vous souhaitez un accompagnement ou si vous connaissez une situation plus difficile, n'hésitez pas à en informer nos services au 068/26.92.20 ou via [planu@ath.be](mailto:planu@ath.be)

Vous pouvez également utiliser ces contacts pour toute question concernant le possible délestage électrique.

Un centre d'accueil sera accessible à tous pendant la durée d'un éventuel délestage.

Les agents qui y seront présents pourront vous donner de l'information et remonter tout problème urgent vers la cellule de coordination des secours. En cas de panne totale de téléphone et si vous devez appeler le 112 (pompiers ou secours médicaux) ou la police, c'est là que vous devrez vous rendre.

[1] En cas de délestage de la zone 5 (Maffle et Arbre), le centre d'accueil sera situé au casernement des pompiers, boulevard du château à Ath.

[2] En cas de délestage de la zone 5 (Moulbaix et Ormeignies), le centre d'accueil sera situé à l'école communale de Ligne, Rue de la Brasserie, 92a.

[3] En cas de délestage de la zone 3 (Gibecq, Isières et Ghislenghien), le centre d'accueil sera situé à l'école communale d'Isières, Place d'Isières, 13.

[4] En cas de délestage de la zone 1 (centre-ville), le centre d'accueil sera situé au casernement des pompiers, boulevard du château à Ath.

Durant les éventuels délestages, la Ville d'Ath sera à votre disposition par le biais du [0800/99.577](tel:080099577).

### En résumé:

**Pour communiquer un problème ou une question pendant la période préparatoire:**

- Contacter le service planification d'urgence de la Ville d'Ath.  
[068/26.92.20](tel:068269220) ou via [planu@ath.be](mailto:planu@ath.be)

**Pour alerter à propos d'un problème de sécurité pendant la phase de délestage:**

- Appeler les secours au 112 ou 101 (**ATTENTION: à réserver aux VRAIS cas d'urgence!**).
- En cas de panne de téléphone, se rendre au centre d'accueil.

**FABRICE STAS**  
PEINTRE - DÉCORATEUR



Choisissez les nuances qui vous parlent ou laissez-moi les déceler. A l'issue d'un travail soigné et passionné, les seules traces qui subsisteront de mon passage seront les nouveaux coloris de votre vie. Devis gratuit. Délais respectés.

☎ **0476 / 47 24 65** - Rue de Soignies 346 - 7810 Maffle

## Distinguished Gentleman's Ride

Le 28 septembre dernier, les gentleman's du monde entier se sont donnés rendez-vous pour célébrer la conduite à moto, le style, l'amitié et la bonne humeur et pour apporter leur contribution sur deux roues à la lutte contre le cancer de la prostate.

Des motards élégamment vêtus ont parcourus la contrée du pays vert sur leur engin pour participer à cette "Distinguished Gentleman's Ride".

Ils se sont joints au phénomène mondial qui a vu le jour en 2012 à l'initiative d'un groupe d'amis australiens qui voulaient ainsi redorer l'image des motards auprès du grand public, et qui cette année concernait 57 Pays et 258 villes!

La Ville de Ath, la Ville de Chièvres, RAT Pack Ath Belgium.org, Classic 21, Triumph Motorcycles, Le groupe Vers L'Avenir avec le Courrier de L'Escaut, No Télé, Media Vision Chièvres, Mourin d'Ath Triumph, Tripy Road Book, Taverne Restaurant le St Géry d'Aubechies, Brasserie Le Mercier d'Ath, Gourmandise de Ladeuze, O-Live Pub de Chièvres, Terroir & Traditions d'Ath, Motorex Belgium et l'aide précieuse du British Motorcycles Owners Club ont fait équipe avec l'organisation Australienne et nous sommes fiers d'avoir joué un rôle dans la diffusion de cette fantastique initiative dans le monde entier.

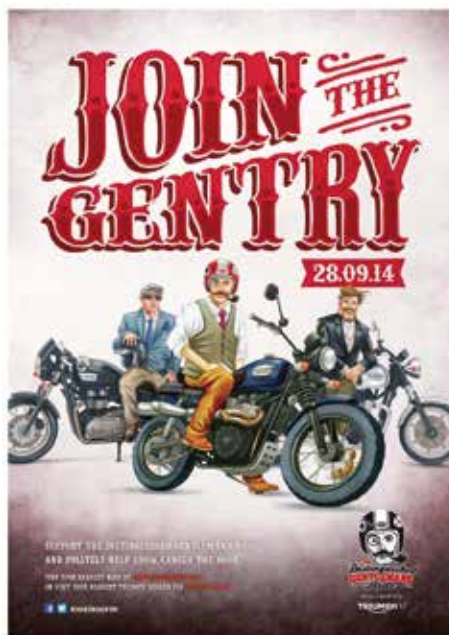

Tout a tourné autour des Scramblers, Café Racers, Motos Classiques et autres Bobbers, et de leurs pilotes raffinés, quelle que soit la marque de leur engin.

Il s'agissait alors de profiter de la balade tout en sensibilisant les gens et en récoltant des fonds pour lutter contre cette maladie qui tue un gentleman toutes les heures dans le monde.

Cette année 1.116.103€ ont été récoltés dans le monde! La première édition DGR Chièvres a été un très grand succès de même que la remise de prix à la Brasserie Le Mercier d'Ath, avec 47 participants.

Pour la petite histoire Le RAT PACK ATH est né dans l'entité de Chièvres en 2001 et dépend de l'usine Triumph Motorcycles UK et la concession Triumph des Ets Mourin et Cie d'Ath.





## Le docteur Denis Mukwege à Ath

Le mercredi 15 octobre dernier, c'est la salle quasiment comble du Palace qui a réservé un accueil des plus chaleureux à un homme extraordinaire, dont la renommée a dépassé depuis longtemps les frontières de son Congo natal, le docteur Denis Mukwege.

Surnommé "l'homme qui répare les femmes", le gynécologue-obstétricien congolais était ce soir là l'invité du RC ATH, pour une conférence durant laquelle il a exposé son action en faveur des femmes violées et mutilées sexuellement dans la province du Sud-Kivu, en République Démocratique du Congo.

Né à Bukavu (sud Kivu), fils de pasteur protestant, après avoir étudié la médecine à l'université de Bujumbura, au Burundi, il part en France, à Angers, pour faire une spécialisation en gynécologie. Au milieu des années '80, au lieu de rester en Europe, comme beaucoup de ses confrères africains venus y étudier, refusant le confort et l'assurance d'une aisance matérielle, il fait le choix de rentrer pour se consacrer aux populations de sa région, qui manque cruellement de médecins, et surtout de spécialistes qualifiés comme des obstétriciens.

En 1994, un terrible séisme va déchirer la région, et provoquer le chaos sur les rives opposées du tranquille lac Kivu, dans le Rwanda voisin: en avril commence le génocide, qui fera un million de victimes, et enverra sur les routes des milliers de réfugiés, qui franchiront la frontière congolaise.

Parmi eux, de nombreux génocidaires, surnommés "interhamwe", qui vont très vite apporter avec eux la mort et la désolation dans les paysages bucoliques et montagneux du Kivu. Pour mettre fin à leurs actions, et empêcher leur retour au Rwanda, en 1996, l'armée du petit pays voisin va envahir le pays qui s'appelle encore Zaïre, et balayer en quelques mois ce qui reste du régime du Maréchal Mobutu.

Le pays, reprenant sa dénomination originelle de République Démocratique du Congo, va alors s'enfoncer dans un nouveau cycle de violence, toujours en cours, qui va principalement toucher l'est de son territoire, soit le Nord et le Sud-Kivu.

Denis Mukwege, qui exerce alors au sein de l'hôpital de Lemera, à une centaine de kilomètres de Bukavu, va échapper miraculeusement au massacre qui va se produire au sein même de la structure hospitalière. Réfugié avec sa famille à Nairobi, au Kenya, il rentrera au Congo au bout d'un an, pour reprendre son travail à Bukavu, la capitale provinciale, où il construira sur un terrain, au lieu dit "Panzi", au sud de la ville, un nouvel hôpital qui porte désormais ce nom.

Lorsqu'un jour, on lui amène une patiente, victime de viol, présentant d'affreuses mutilations sexuelles, Denis Mukwege s'émeut d'un cas de barbarie qui ne peut être l'œuvre que d'un prédateur sexuel, un esprit malade. Mais lorsque jour après jour, l'hôpital commence à accueillir de plus en plus de cas semblables, le constat est clair, et le médecin commence à réaliser que ces atrocités ne peuvent être causées par un seul individu, mais qu'il s'agit bien d'un phénomène organisé. Au fil du

temps, malheureusement les cas se multiplient, et le décompte sinistre s'accélère: aujourd'hui, le médecin estime que ce ne sont pas moins de 40.000 femmes qui sont passées par l'hôpital de Panzi.

Reste à déterminer la raison première qui amène ces actes de cruauté inimaginables, où ces femmes, la plupart du temps de simples paysannes, de tous âges, enlevées dans leurs champs, dans leurs maisons, sont violées par plusieurs hommes, avant de voir détruire leurs organes génitaux, par l'insertion d'objets contondants, de soude caustique, ou carrément de balles de fusil tirées dans leurs orifices naturels. Au Congo, aucune tradition culturelle ou religieuse n'a jamais cautionné ou encouragé de telles pratiques.

La raison, une fois de plus, est à rechercher dans l'avidité, la cupidité de l'homme, et l'intérêt porté par des multinationales, associées à certains pays voisins, aux extraordinaires ressources minières



dont le sous-sol du Kivu regorge: or, diamant, pétrole, et surtout le coltan, minéral méconnu, mais essentiel, car il sert à la fabrication des téléphones portables, des tablettes et des ordinateurs. En chassant les femmes, les familles de leurs villages, de leurs champs, on peut ainsi plus facilement exploiter les richesses de leur sol, et l'expédition ensuite à travers la frontière vers les comptoirs d'achat qui prospèrent. En détruisant l'appareil génital de ces filles, de ces mères, de ces enfants même (la plus jeune victime soignée par le Dr Mukwege était âgée de...18 mois !), on veut les mettre au ban de leur village, de leur communauté. On détruit alors non seulement une famille, mais toute une société, en anéantissant également les champs, les maisons, les écoles.

Ces desseins macabres se sont vus contrariés par l'action d'un homme comme Denis Mukwege, qui rend presque miraculeusement la capacité de ces femmes à mettre au monde des enfants. Plusieurs fois, on a cherché à l'éliminer, dont la dernière fois, le 25 octobre 2012, lorsque, rentrant chez lui après sa journée de travail à l'hôpital, plusieurs hommes armés ont surgi dans sa propriété. C'est le sacrifice du gardien de sa maison, qui y laissera la vie, qui lui vaudra d'échapper à cette tentative d'assassinat.

Réfugié en Europe, par mesure de sécurité, il prit la décision courageuse de revenir à Bukavu, au mépris du danger. Ce choix l'oblige désormais à vivre au sein même de l'hôpital de Panzi, où il se sent protégé au milieu des malades et du personnel soignant. Mais dès qu'il doit sortir de son enceinte, et notamment lorsqu'il doit parcourir la planète afin de sensibiliser toujours plus de monde à sa cause, c'est sous la protection de l'ONU qu'il doit se déplacer.

C'est justement au cours d'un de ces déplacements qu'en 2011, lors d'un séjour à Bruxelles, Denis Mukwege va faire une rencontre professionnelle qui va lui permettre d'améliorer encore la qualité des soins qu'il dispense à l'hôpital de Panzi: on lui présente le Professeur Guy Bernard Cadiere, chef du service de chirurgie digestive au CHU Saint Pierre de Bruxelles, et précurseur des techniques de laparoscopie, qui permettent d'opérer les patients via de petites incisions dans le ventre. Ces techniques non-invasives, qui permettent

d'opérer sans craindre de complications post-opératoires, vont se révéler tout à fait adaptées au travail de reconstruction du corps des femmes, pratiqué par le Docteur MUKWEGE à Panzi.

Familiarisé à la technique, aidé régulièrement par son désormais ami M. Cadière, qui y séjourne en moyenne une semaine tous les trois mois, souvent accompagné de son fils, lui-même chirurgien, c'est désormais à quatre mains que se pratiquent les interventions les plus lourdes. Aujourd'hui, face à ces mutilations sexuelles utilisées comme arme de guerre, la réponse des équipes de l'hôpital de Panzi est non seulement médicale, mais elle s'est également spécialisée dans la prise en charge des femmes dans les domaines physique, psychique, économique et juridique.

L'action du docteur MUKWEGE est désormais reconnue à travers le monde, et il a été récompensé par de nombreux prix et distinctions: plusieurs fois cité pour le prix Nobel de la Paix, il a obtenu cette année le Prix Sakharov du parlement européen, qui récompense "des personnalités exceptionnelles qui luttent contre l'intolérance, le fanatisme et l'oppression."

C'est donc un homme d'exception, que l'on peut qualifier sans prétention de "bienfaiteur de l'humanité", que le RC ATH a pu accueillir, pour une conférence, suivie d'un débat, auquel ont participé plusieurs personnalités connues pour leur attachement au travail du docteur Mukwege, comme le professeur Cadière, la journaliste du quotidien LE SOIR, Colette Braeckman, et le cinéaste Thierry MICHEL, (Mobutu roi du Zaïre, Congo River, Katanga business...) qui est en train de terminer le montage d'un film consacré au Docteur MUKWEGE, qu'il suit de par le monde depuis plus d'un an, et qui sortira au printemps prochain.

A l'issue de la soirée, le RC ATH a eu l'honneur de remettre un chèque de 5.000 € à la FONDATION PANZI, somme qui sera complétée par la suite des 2.200 €, récoltés auprès du public.

Ensuite, c'est avec une grande fierté que le Rotary-Club d'ATH a pu introniser comme nouveau membre d'honneur le docteur DENIS MUKWEGE, qui fait désormais partie de la grande famille rotarienne, et qui a promis de venir rendre visite dès que possible à son nouveau club de la cité des géants, dans laquelle il possède quelques attaches familiales, puisque son frère cadet y est installé depuis près de vingt ans.

## La Feuille d'Etain a fêté ses 120 ans

(Voir Vie Athoise de septembre 2014)





Il était une fois



**2015 sera la prochaine année-clé dans la grande histoire du folklore athois. Car elle marquera les 300 printemps de Madame Goliath.**

Pour que les Athoises et Athois puissent célébrer cet événement de la façon la plus exclusive, les porteurs et anciens porteurs de notre toujours jeune mariée ont constitué l'asbl '**Madame 2015**'. Sous la bonne étoile de la **Ville d'Ath** et de la **Maison des Géants**, '**Madame 2015**' orchestrera les très nombreuses activités qui ont d'ores et déjà été imaginées pour donner à ce tricentenaire toute l'importance qu'il mérite.

A la veille de cette année exceptionnelle, nous avons le plaisir et l'honneur de vous dévoiler la première initiative qui nous tient à cœur : l'organisation d'un **grand banquet anniversaire** le **samedi 25 avril 2015** dans la magnifique salle du **Quai de l'Entrepôt** à Ath.

Mais avant cela, nous vous invitons à nous rejoindre le **dimanche 21 décembre prochain** de 12h à 21h sur la Grand-Place dans le cadre du **Marché des Associations**. Vous aurez l'opportunité de déguster notre '**Esprit Madame**', et même de commander cette liqueur historique, elle aussi.

Nous nous réjouissons dès à présent de partager avec vous ces délicieux moments.

Les porteurs et anciens porteurs de Madame Goliath

Réservez vos places au banquet dès janvier. Plus d'info sur [www.madame2015.com](http://www.madame2015.com)



# LA VIE ATHOISE

Il était une Fois





Du 1<sup>er</sup> décembre au 10 janvier,  
abordons Noël et l'An neuf  
avec un regard d'enfant !

Il était une fois une pluie de cadeaux  
chez les commerçants athois !

Durant tout le mois de décembre, le centre-ville brillera de mille feux. Les commerçants rivaliseront de créativité pour vous proposer la plus belle vitrine, les actions de fin d'année les plus inventives et bien entendu les promotions les plus avantageuses.

Du 15 décembre 2014 au 15 février 2015,  
une **fabuleuse tombola** sera organisée par  
l'Association des Commerçants et Artisans d'Ath  
avec **une magnifique voiture à la clé.**

Un **grand concours de dessins 'Les Géants du Père Noël'** sera en outre organisé par l'ACA en collaboration avec **Sud Radio** afin de récompenser les artistes en herbe. Des bulletins de participation seront disponibles chez tous les commerçants adhérant à l'action.

Notons encore que **la majorité des magasins seront ouverts tous les dimanches du mois de décembre.** Quant à l'**Afterwork Shopping**, organisé chaque premier vendredi du mois à l'initiative de l'Agence de Développement Local (ADL), il vous permettra de prolonger vos emplettes jusqu'à 20h le vendredi 5 décembre ainsi que le vendredi 2 janvier, ce dernier marquant le premier jour des soldes d'hiver !

Enfin, un bonheur ne venant jamais seul, **le stationnement sera entièrement gratuit entre le 20 décembre et le 4 janvier.**

Une raison supplémentaire de privilégier nos commerces et de profiter intensément des nombreuses festivités qui vous sont réservées.

**Joyeuses fêtes !!**





Vendredi 12 décembre à 20h

Eglise de Bouvignies

## Grand concert de Noël

Organisée par la **Chapelle Musicale de Bouvignies**, le traditionnel Concert de Noël lancera une série de manifestations musicales données par la **Chorale Rencontre** durant toute l'année 2015 pour fêter le 50<sup>e</sup> anniversaire de sa fondation.

L'ensemble choral athois, véritable institution dans notre cité, sera mis spécialement à l'honneur durant le Concert de Noël. Outre **Miyaghi Osada**, mezzo-soprano, et **Pascaline Flamme**, organiste titulaire de Bouvignies, partenaires fidèles de notre manifestation, **Sabine Godon**, qui dirige avec brio la Chorale depuis plusieurs années et en fait partie depuis le début, a souhaité être entourée d'ensembles vocaux associés : le **Grand Choeur Rencontre**, le chœur d'enfants **Cant'Ath**, l'Ensemble à voix égales **Vocalis** d'Ath (direction Sabine Godon) et l'Ensemble vocal **Amicitia** de Dour (direction **Christel Wains**).

Pour donner plus de lustre à l'évènement, les chanteurs seront accompagnés par l'ensemble instrumental '**Le Florilège Musical**', dirigé par **Guy Lardinois**. Cet ensemble est né il y a une quinzaine d'années à l'initiative de Musique en Borelais.

Placé à nouveau sous le haut patronage de **José Van Dam**, ce concert exceptionnel sera centré sur le thème de la fête de Noël et comportera quelques très jolies surprises !

Prix d'entrée : 12 €.

Gratuit pour les enfants de moins de 13 ans.

Comme chaque année, le ticket d'entrée donnera droit au verre de l'amitié, offert à l'issue du concert à l'école de Bouvignies, située en face de l'église.

Pas de réservation préalable.

Ouverture des portes et

des caisses : 19h30.

L'église est chauffée.

Info :

Pierre Coquereau

(068/84.06.21)

et André Van Oekel

(068/64.64.03).





Du mercredi 17 décembre au vendredi 20 décembre

## Animations scolaires

La bibliothèque, la ludothèque, la Maison des Géants, l'Espace gallo-romain s'associent pour proposer trois journées d'animations pour les écoles.

- À la **Bibliothèque Jean de la Fontaine**, Boulevard du Château 16 : **lecture de contes**
- À la **Ludothèque Pirouette**, Rue de Pintamont 36 : **découverte des jeux géants**
- À la **Maison des Géants**, Rue de Pintamont 18 : **dessine-moi un géant** (découverte des géants Saint-Nicolas et Père Noël, et réalisation d'une fresque gigantesque)
- À l'**Espace gallo-romain**, Rue de Nazareth 2 : **confection de massepain au miel à la sauce antique**



**Mercredi 17 décembre de 14h à 16h**

Bibliothèque Jean de la Fontaine,  
Boulevard du Château 16

### Contes pour petits et grands

**Mercredi 17 décembre de 14h à 18h**

Ludothèque Pirouette, Rue de Pintamont 36

### A l'assaut des jeux géants !

Deux nouveaux géants se promènent à Ath en ces fêtes de fin d'année. Eux aussi voudraient jouer... à des jeux adaptés à leur taille ! A cette occasion, la ludothèque a sélectionné pour vous et pour votre famille une série de '**jeux surdimensionnés**'. Tous, grands et petits, peuvent venir les tester !

**Mercredi 17 décembre à 16h**

CAR, Rue de France 20/22

### Il était une fois l'école de Cirque 'Carabistouille'

Sous le chapiteau de béton du CAR, l'école de Cirque 'Carabistouille' de Quevaucamps vous propose un spectacle familial haut en couleurs. Durant **45 minutes de pur bonheur**, de jeunes circaciens vous surprendront par leur maîtrise des différentes disciplines liées aux **arts de la piste** ! Et à l'issue du spectacle, un goûter sera offert aux spectateurs, à l'initiative du comité des commerçants du Marché aux Toiles.

Entrée Gratuite. Réservation souhaitée à la Billetterie du Palace. Tél. : 068/26.99.99







Jeudi 18 décembre de 9h30 à 12h

Parvis de l'église Saint-Julien

## 'Cacao, soupe et accordéon'

La Ludothèque part à la rencontre du grand public à l'occasion du marché hebdomadaire. Elle s'installera en face de l'église Saint-Julien, au pied de la crèche, pour un moment convivial autour des jeux géants, d'un bol de cacao ou de soupe, d'un air d'accordéon... le tout dans un esprit de fête et de partage.

Jeudi 18 décembre en soirée

Quai Saint-Jacques

## Zénith en concert

Plus d'info prochainement sur [www.ath.be](http://www.ath.be)

Du 19 au 21 décembre

Cinéma L'Écran, Rue du Gouvernement

## Il était une fois 'Les toiles de Noël'

Dans le cadre des fêtes de Noël à Ath, le Cinéma L'Écran propose une programmation familiale de circonstance :

- 'La famille Bélier', avec François Damiens, en **sortie nationale**. Pour toute la famille.
- 'De la neige pour Noël' en **avant-première**. Film d'animation à partir de 3 ans.
- 'Le Père Noël' comédie familiale avec Tahar Rahim.

Le dimanche 21 décembre, jour le plus court de l'année, le Cinéma L'Écran fera la fête aux **courts-métrages**, le tout associé au "ciné-soupe".

- À 15h, programme enfants.
- À 17h, programme tout public.

Prix d'entrée : 3 € (-12 ans) / 6 € (Art 27 : 1.25 €)

Restez aux aguets sur la page Facebook du cinéma L'Écran et sur son site internet. Un concours vous sera proposé et vous permettra de gagner des places pour cet événement.





Vendredi 19 décembre

Bibliothèque Jean de la Fontaine, Boulevard du Château 16

*Après-midi Lecture de Contes,  
et initiation à la recherche d'albums  
pour les Heures Heureuses.*

Vendredi 19 décembre à 20h

Le Palace, Grand-Place

*Concert de Noël de la  
Royale Union Saint-Martin  
'De chorale en harmonie'*

Depuis sa première édition en 1997, le concert de Noël de la fanfare Royale Union Saint-Martin est devenu **un rendez-vous incontournable des fêtes de fin d'année à Ath**. Un public fidèle ne s'y trompe d'ailleurs pas, appréciant au fil des éditions les programmes spécialement élaborés pour l'occasion.

Le millésime 2014 ne devrait, une fois encore, pas décevoir, puisque la fanfare Saint-Martin accueillera la **Chorale Rencontre** d'Ath. Il est sans doute inutile de rappeler la place importante qu'occupent les deux sociétés dans le paysage musical athois depuis de nombreuses années. Ce sont précisément leurs anniversaires respectifs qui forment le prétexte et ont donné l'idée d'un concert commun. **La fanfare**

**Saint-Martin fête ses 160 ans en 2014**, tandis que **2015 marquera le 'demi-centenaire' de la Chorale Rencontre**. La fanfare Saint-Martin et la Chorale Rencontre se partageront tour à tour la vedette, aussi bien que les chefs **Jacques Delporte** et **Sabine Godon** se passeront la baguette. Vous pourrez ainsi apprécier les talents de tous, musiciens et choristes, qui ont travaillé ensemble afin de vous donner le meilleur d'eux-mêmes.

Pour la circonstance, les deux sociétés athoises ont travaillé à trouver l'accord parfait afin de vous proposer **un programme alliant joie, grandeur et virtuosité**. Ce programme permettra d'apprécier notamment des gospels, des chants de Noël, les classiques Ave Maria et Ave Verum Corpus, des oeuvres imposantes comme Carmina Burana ou encore l'ouverture de La Muette de Portici. Tout cela, sans oublier le traditionnel **'Au Faubourg de Tournai'** qui, à titre tout à fait exceptionnel, sera interprété dans une version inédite à 4 voix. Voilà bien un programme qui devrait ravir tous les mélomanes athois.

Réservations à la Librairie du Quai Saint-Jacques, Rue des Hauts Degrés 3 à Ath.  
Pour toute information : 068/28.04.83





Vendredi 19 décembre en soirée

Quai Saint-Jacques

## *Soirée Oberbayern tyrolienne.*

Plus d'info prochainement sur [www.ath.be](http://www.ath.be)

Samedi 20 décembre de 16h30 à 18h

Quai Saint-Jacques

## *Il était une fois le steel drum et les instruments réinventés.*

Le Steel Drum est un instrument de percussions mélodique originaire de la Trinité. Ce tambour d'acier est confectionné à partir de fûts en métal sectionnés et martelés à l'intérieur pour y réaliser des facettes (cloches) qui sont accordées sur une gamme.

**Burlando Fiesta** tire parti de cet instrument tout à fait particulier pour revisiter de nombreux **standards de la musique de variétés**, mais aussi de **grands classiques**.

Une toute autre manière de découvrir et d'écouter la musique.



Samedi 20 décembre à partir de 14h

Maison des Géants, Rue de Pintamont 18

## *De balades en balades... il était une fois la balade contée de Noël*

A travers le quartier St-Julien ou aux abords du Marché aux Toiles, découvrez la ville en écoutant des histoires... de circonstance, racontées par **'Les Semeurs de Rêves'**. Cette compagnie théâtrale, issue du Centre Culturel d'Enghien, organise notamment chaque année les célèbres 'Balades contées au Château d'Enghien'.

Départs :

**14h et 15h** - balades autour du **Quartier St-Julien**

**16h30 et 17h30** - balades autour du **Marché aux Toiles**

Réservations souhaitées :

Billetterie du Palace - 068/26.99.99





Samedi 20 décembre de 9h à 10h30

Bibliothèque Jean de la Fontaine, Boulevard du Château 16

*Il était une fois le petit-déjeuner  
'cognolle - conté'*

Samedi 20 décembre de 14h30 à 16h

Maison des Géants, Rue de Pintamont 18

Château Burbant, Rue du Gouvernement

*Il était une fois les ateliers  
'Lumière et Percussions'*

La **Ruée vers l'Art**, le Centre d'Expression et de Créativité de la **Maison Culturelle d'Ath**, propose des moments créatifs pour enfants, ados et adultes.

Explorez des techniques variées avec l'aide d'animateurs expérimentés au profil artistique reconnu, qui vous garantissent un encadrement de qualité afin de développer au mieux votre expression et votre créativité !



A l'occasion des fêtes de Noël, **deux ateliers familiaux** vous sont proposés afin de créer et de réinventer les contes de Noël : **un atelier de percussions** au Château Burbant et **un atelier de création lumière** à la Maison des Géants. Tous les participants pourront prendre part à la Parade des Géants qui démarrera devant l'Eglise St Julien à 16h.

Info : [www.ruee.mcath.be](http://www.ruee.mcath.be)





Samedi 20 décembre de 16h à 18h  
Centre-ville

*Il était une fois  
la Parade des Géants.  
'Quand Père Noël rencontre  
Saint-Nicolas !'*

A 16h, les géants du Père Noël et de Saint-Nicolas donneront un rendez-vous à tous leurs fans **au pied de l'Eglise Saint-Julien**. En famille, les enfants et les plus grands pourront participer à un **cortège en fanfare** : percussions, lanternes, flambeaux...

A 16h30, une **distribution de chocolat chaud**, offerte par les commerçants du quartier, sera organisée à la **Rue Ernest Cambier**. D'autres surprises seront prévues sur le trajet.

Au terme du parcours, tous pourront remercier Saint-Nicolas qui prendra un repos bien mérité après un mois de décembre particulièrement chargé. Ce sera l'occasion pour lui de passer le relais au Père Noël...

Une organisation de la Maison des Géants en collaboration avec la Maison Culturelle d'Ath et les commerçants du quartier Saint-Julien.



Samedi 20 décembre  
Quai Saint-Jacques

*Concert jazzy avec  
'The Groove Factory'*

The Groove Factory est un groupe de la région de Leuze-Ath essentiellement tourné vers les musiques funk-Jazz-Soul-Latin. Ces **'Crooners-covers'** vous feront voyager au travers des différents **'tubes qui groove'** qu'on a envie de taper du pied de ces dernières décennies (et même un peu plus) ! Ils adorent la scène, ils sont tous actifs dans le milieu et.... ils vont mettre le feu !!

**The Groove Factory**  
Latin Soul  
Jazz  
Funk Trumpet  
Vocal Rhodes  
Drums Bass Sax  
Trombone



Samedi 20 et dimanche 21 décembre de 10h à 17h.  
Ecole d'Hôtellerie, Rue Ernest Cambier

## Les tables en Fête



L'Ecole d'Hôtellerie se joint aux animations du quartier St-Julien en ouvrant ses portes au public pour une exposition d'idées de décoration de tables pour les fêtes, en collaboration avec les principaux **magasins 'd'Art de la Table'** de la cité. Besoin d'inspiration pour décorer votre table de réveillon ? Venez admirer le savoir-faire de **Françoise Delmotte**, animatrice de l'émission 'Délices et Tralala' sur No Télé. Elle sera là en personne en compagnie de ses collègues pour vous faire découvrir des expositions et dégustations diverses. Une très belle collaboration de l'IPES d'Ath dans le cadre des fêtes 2014/ 2015.

Dimanche 21 décembre de 12h à 21h.  
Grand-Place

## Il était une fois Le Marché des Associations

A 14h et 17h : concert de l'Harmonie Royale Union de Lorette  
A 15h : arrivée du géant Père Noël et de ses lutins

Présence du Père Noël, distribution de friandises, ballons et animations par Max Fm.



## A 19h... Attention Jongleurs !

Face à l'Hôtel de Ville

Depuis ses prémices, l'humanité a voué un culte à l'élément du feu. En collaboration avec le **Centre des Arts de la Rue**, la Cie '**Attention jongleurs**' vous plonge dans un récit où les hommes s'affrontent pour la domination des flammes.

'**Ignipotens**' est un formidable spectacle acrobatique de jonglerie de feu.

Baigné dans un univers contrasté de lumière et de ténèbres, assistez à une **démonstration digne des plus grands spectacles pyrotechniques**.

Laissez-vous emporter par 8 artistes jongleurs dans des voltiges enflammées et autres spirales lumineuses !





Dimanche 21 décembre de 10h à 18h  
Le Palace, Grand-Place

## Quand Le Palace se le joue ré-créatif

Venez pousser la porte du Palace pour participer à deux activités ré-créatives !

### Une visite originale du Palace ?

Muni d'un casque audio, parcourez **les œuvres de Claude Celli** en réalisant un **parcours-jeu** spécialement conçu pour l'occasion. Vous aurez même l'opportunité de découvrir et de vous essayer à la technique de l'artiste, en plongeant dans son univers, entre réel et virtuel, par l'image imprimée, la peinture à l'huile et de gravure.

### Un atelier pour réaliser votre propre conte de Noël en images ?

Avec l'aide d'un animateur, essayez-vous au **collage**, à l'**illustration** ou encore à la **peinture** afin de mettre en image votre propre **conte de Noël**. Flipbook, mobile ou encore livre pop-up, il y en aura pour tous les goûts et pour tous les imaginaires.

Ces ateliers familiaux durent environ 1h et seront proposés à 10h, 12h, 14h, 16h et 18h. Maximum 12 inscrits par atelier. Attention, les places seront limitées.

Info et inscriptions à la billetterie du Palace, Rue de Brantignies 4.  
Tél. : 068/26.99.99 - [billet@mcath.be](mailto:billet@mcath.be)



Dimanche 21 décembre de 16h à 18h  
Marché aux Toiles

## De balades en balades... il était une Fois la balade gourmande de Noël !

Deux **'Toqués'** imprévisibles vous emmèneront à la découverte des **métiers de bouche** du **Marché aux Toiles** et de la **Rue de France**... Une promenade gustative très agréable où vous pourrez apprécier le savoir-faire et les saveurs du monde cuisinées par plusieurs artisans culinaires de ce quartier.

Au détour du circuit, vous découvrirez : **'Saveurs orientales'**, **'Sidi bou'**, **'26'**, **'Seb et Tof pizza'**, **'Braises ath'itude'**, **'Le Traiteur Pino'**, **'La Casa del Pasta'**.





Dimanche 21 décembre à partir de 14h  
CAR, Rue de France 20/22  
Château Burbant, Rue du Gouvernement

*De balades en balades...  
il était une fois  
La balade sonore de Noël*

Marie et Aurélie Coppens ont fréquenté les plus hautes écoles du monde entier pour étudier **toutes les histoires de ce grand Monsieur à la barbe blanche...** son grand manteau rouge, sa hotte à cadeaux, ses lutins, son bonnet, son traîneau, mais aussi sa vie en été, la marque de ses bottes, ses inquiétudes, son plat préféré, ses manies, ses cauchemars.

Elles dévoileront, à qui veut les entendre, à l'aide d'un **dispositif sonore inattendu**, le fruit de leurs savantes et scintillantes recherches. A coup sûr, après cette petite balade, vous n'ignorez plus rien de cet adorable vieillard ! Une création de la compagnie **'La sacrée bonne adresse'**.

Rendez-vous sur la Grand-Place au Stand Info situé dans le Marché de Noël des Associations - Balade gratuite - Départs à 14h, 14h30, 15h, 15h30, 16h30, 17h, 17h30 et 18h. Durée : 20 minutes (à partir de 7 ans).



Dimanche 21 décembre à partir de 16h  
Square Saint-Julien

*Concert de la classe  
de carillon*

La classe de carillon de l'Académie d'Ath animera le marché en interprétant des **airs traditionnels de Noël** ainsi que des **compositions de musique baroque** retranscrites pour l'art campanaire.



Dimanche 21 décembre  
Quai Saint-Jacques

*Spectacle cabaret  
des vaillantines.*

Plus d'info prochainement sur [www.ath.be](http://www.ath.be)





Mardi 23 décembre de 13h à 16h  
Espace Gallo-romain, Rue de Nazareth 2

## *Il était une fois L'atelier cuisine à l'antique*

Un **atelier familial** lors duquel vous confectionnerez un délicieux **massepain** au miel à la manière de nos lointains ancêtres.

Mercredi 24 décembre de 15h à 16h  
Square Saint-Julien

## *Concert de carillon de Noël*

Les 49 cloches athoises résonneront à l'unisson pour célébrer Noël.

**Jean-Claude Molle**, notre Maître-Carillonneur émérite, interprétera les **plus beaux airs traditionnels de Noël**, parmi lesquels 'Jingle Bells', 'Stilhe Nacht', 'Les anges dans nos campagnes' et 'Minuit chrétien'.



Mercredi 24 décembre  
Culte Catholique

## *Messes de Noël*

À 17h : veillée et messe à **Mainvault**.

À 18h : veillée et messe à **Ormeignies**, à **Ghislenghien** et à **Ath Saint-Julien**.

À **minuit** : messe de minuit à la **chapelle du Bois-Hellin**.

Info au secrétariat paroissial :  
068/28.12.05







**Mercredi 24 décembre dès 18h30**  
**Salle Georges Roland, Rue Hennepin 12**

## *Le Père Noël est un géant !*

Cette année encore, 'Le Père Noël est un géant' sera de la partie pour la **10<sup>ème</sup> année consécutive**. Via ce projet durable, les jeunes bénévoles veulent montrer que la génération d'aujourd'hui peut encore s'investir et consacrer de son temps pour les autres. Ils ont donc relevé le défi audacieux d'offrir **un réveillon de Noël pour tous pour seulement 8 € !** Un spectacle hors du commun est proposé aux invités, des animations pour les enfants sont prévues, sans oublier la venue d'un invité 'surprise'. Plusieurs services ou associations contribuent également à la réussite de cet événement. C'est grâce à la collaboration de tous ces intervenants que tout est possible.

Les 9 éditions précédentes ont été autant de réussites, tant au niveau de l'organisation que des invités. C'est pourquoi **Action Jeunesse Info remet le couvert** à cette même table chaleureuse et conviviale.

Découvrez en exclusivité le programme de cette édition 2014 :

- Apéritif ;
- Menu trois services avec potage, entrée froide et plat principal de circonstance ;
- Dessert surprise ;
- Soirée dansante animée ;
- Visite sur les douze coups de minuit d'un invité surprise.



Prix du menu : 8 €/adulte - 4 €/enfant

Info : Action Jeunesse Info au 068/26.47.96 ou 0474/84.23.73.





Jeudi 25 décembre

Culte Catholique

## Messes de Noël

À 8h30 : messe à Villers-Notre-Dame.

À 9h30 : messe à la chapelle N-D de Fatima, chaussée de Mons à Ath.

À 10h : messe à Moulbaix.

À 10h30 : messe à Maffle et à Bouvignies.

À 11h : messe à Ath Saint-Martin.

Info au secrétariat paroissial : 068/28.12.05



Culte Protestant

## Culte de Noël avec Sainte-Cène

À 10h dans la salle à l'arrière du Temple, Rue des Ecriniers 6a à Ath.

Info : epath.7800@gmail.com

Vendredi 26 décembre en soirée

Centre-ville

## Il était une fois la virée musicale L'An '9'

La virée musicale de l'An '9', c'est une brigade de duos, trios, quatuors composés de professeurs et d'élèves de l'Académie de Musique d'Ath.



Cette année encore, ils investiront par surprise les cafés et restaurants du centre-ville le dernier vendredi de l'année.

**Saxos, accordéons, clarinettes, percussions, trompettes...** rien ne les arrête ! Personne ne sait quand ils arriveront ni ce qu'ils joueront. Seules certitudes, ils sont talentueux, passionnés et avides de partager leur art.

Attention, pour votre plus grand plaisir, **un ensemble musical en cachera toujours un autre...** jusqu'au dernier de cette belle soirée.

Plus d'info prochainement sur [www.ath.be](http://www.ath.be)





Mercredi 31 décembre de 15h à 16h

Square Saint-Julien

## Concert de carillon de la Saint-Sylvestre

Jean-Claude Molle, Maître-Carillonneur de la Ville, accueillera l'an nouveau au son des plus belles valse viennoises et de musique classique légère.



Samedi 10 janvier 2015 à 20h

Eglise Saint-Julien

## Concert de nouvel-an de l'Académie et présentation de l'hymne du centenaire

Dans le cadre des fêtes de nouvel an, et dans le respect des commémorations de la 'Grande Guerre', la Ville d'Ath a le plaisir de vous inviter à son **concert de l'An neuf**. A cette occasion, l'**Ensemble instrumental de l'Académie de Musique, de Danse et des Arts de la parole d'Ath**, sous la direction de **Cédric Degouys**, interprétera pour la toute première fois '**L'hymne du centenaire**', une création de **Thierry Meurisse**, professeur de trombone/tuba et de musique de chambre.

L'ensemble instrumental se compose d'une cinquantaine de musiciens qui se feront une joie de vous faire découvrir cette oeuvre inaugurale, empreinte de grandeur et de majesté, **vibrant hommage à tous les héros morts pour notre patrie**.

Commemorant le centenaire de la guerre 14-18, cette oeuvre débute par une sonnerie jouée par un trompettiste solo, allusion au Last Post encore joué tous les jours à 20h à Ypres, en mémoire des soldats anglais tombés au combat. L'ensemble des cuivres reprend ensuite le thème de cette sonnerie en un leitmotiv poignant. Un second thème solennel, très épuré, se développe progressivement d'un pupitre à l'autre grâce à de subtiles modulations qui conduisent l'orchestre dans un puissant crescendo, décrivant la triste désolation des plaines dévastées par des combats ravageurs et insensés. La conclusion brillante ouvre une perspective d'espoir et de retour à la paix.

De par sa remarquable construction, cette pièce, teintée de mysticisme et de mélancolie, invite l'auditeur au recueillement et à la méditation. Elle nous touche au plus profond de notre être et ne peut nous laisser indifférent.

Les bénéfices de ce concert iront à l'asbl '**La Fermette**', accueillant les enfants de 3 à 18 ans qui connaissent d'importantes difficultés familiales.

Plus d'info prochainement sur [www.ath.be](http://www.ath.be)





# ASSURANCES SPITERI sprl

Courtiers en Assurances et Crédits



Jusqu'à -25 % sur certaines assurances

- Vous avez entre 18 & 26 ans, profitez jusqu'à 30% de réduction
- Vous êtes bon conducteur, bénéficiez du bonus -2 à vie
- vous êtes une entreprise, recevez en plus des conditions avantageuses, un chèque de 10% chaque année
- Vous faites - de 10.000 kms par an, bénéficiez de 30% de remise sur votre assurance auto

Courtier réputé pour sa qualité et son prix



Alain Spiteri, spécialisé en entreprises



Dominique Spiteri, spécialisée en crédits

**Votre crédit auto ou habitation au meilleur taux**

Les Assurances SPITERI, c'est aussi...

- Le conseil en crédit (prêts auto, rénovation, crédit-logement,.....)
- Le conseil en placement financier (contrat assurance vie,...)

Attention, emprunter de l'argent coûte aussi de l'argent

Tél.: 068/57 20 19 • Fax : 068/57 01 19

[www.assurancesspiteri.be](http://www.assurancesspiteri.be)

[info@assurancesspiteri.be](mailto:info@assurancesspiteri.be)

20, Chemin Preuscamp à 7822 Meslin-L'Evêque

◦ Offre soumise à conditions  
CBFA : 106792A • MAE214816

# Samtosa'

SO GLAM

ESPACE BIEN-ÊTRE

EPILATIONS, MASSAGES, GOMMAGE CORPS, PÉDICURE MÉDICALE

EXTENSION DE CILS, MAQUILLAGE, REHAUSSEMENT DE CILS, BLANCHIMENT DENTAIRE



RUE DE FOUCAUMONT 83  
7812 VILLERS-SAINT-AMAND

TÉL. 0491/43 23 08



1 SÉANCE  
+  
1 GRATUITE

1 SÉANCE RÉGULIÈRE OFFRE NON CUMULABLE

POSE D'ONGLES

50€  
45€

1 SÉANCE RÉGULIÈRE OFFRE NON CUMULABLE

EXTENSION DE  
CILS À 65€  
RETOUCHE DES  
25€

1 SÉANCE RÉGULIÈRE OFFRE NON CUMULABLE

BLANCHIMENT  
DENTAIRE  
85€  
55€

1 SÉANCE RÉGULIÈRE OFFRE NON CUMULABLE

Offres soumises à conditions voir en magasin



# Entreprise Colas et Cie sprl

Asphaltage, Dallage, Pavage,  
Terrassement, Citerne, Station  
d'épuration, Egouttage,



**Entreprise Colas et Cie sprl**

5, Chemin du Tholon - 7812 Mainvault ( Ath )

Tél : 068/64 54 85 - Fax : 068/64 53 72

[www.colasetcie.be](http://www.colasetcie.be) - E mail : [colas.sprl@gmail.com](mailto:colas.sprl@gmail.com)



# pobra

*Votre spécialiste bois et pellets*

***A vos besoins:  
une solution!***

**En démonstration chaudières et poêles à pellets**



**Nouvelle  
BlueBurn  
à partir de  
5228 EUR HTVA**

**Insert à bois  
Cheminées  
décoratives**



**Nouveaux  
modèles**



**Promos  
KWB &  
Okofen**



**CHAUFFAGE CENTRAL - POËLERIE - CHEMINEES  
TUBAGE - SANITAIRE - VENTILATION - SOLAIRE**

**Chemin de la Guélenne 17, 7060 SOIGNIES  
Horaire hiver du lundi au samedi de 10 à 17h**

**067 / 55 30 56  
[www.pobra.be](http://www.pobra.be)**



**Cheminées  
Polyflam**  
L'innovation au cœur du foyer





## CALENDRIER



**Ve 28 novembre**

### Saint-Nicolas à Irchonwelz

A l'école communale d'Irchonwelz, à partir de 18h.

L'école communale vous invite à venir fêter la Saint-Nicolas en sa compagnie. La fête sera suivie d'un souper vol au vent ou bou-din compote - frites.

**Contact:** 068/28.51.42 (réservations)

**Sa 29 novembre**

### Saint-Nicolas à Ligne

A Ligne, aux écoles communales, à 16h, organisation de la fête de Saint-Nicolas.

**Contact:** 068/25.04.60

### Fête de Saint-Nicolas à l'école communale de Ghislenghien

A Ghislenghien, aux écoles communales. Visite de Saint-Nicolas à 11h. Spectacle offert par les enfants de maternelle dans la salle communale. Ceux-ci seront gâtés par le Grand Saint! Bienvenue à tous - Petite restauration.

**Pour tous renseignements:**

068/55.11.60 ou auprès de la direction,  
Kathleen Steelandt: 068/28.32.70

### Saint-Nicolas à la Régence

A Ath, à la Taverne La Régence, Saint-Nicolas rendra visite aux enfants sages de La Régence qu'ils soient petits ou grands.

**Contact:** Nathalie Laurent 0476/24.63.56  
ou nathalie-laurent@hotmail.com

### Saint-Nicolas à Maffle

A Maffle, au JSB Maffle, organisation d'une super soirée.

**Au programme:**

- À 17h, match p4, jsb Maffle C - Bc Maccabi Charleroi C.
- À 19h, match P3, jsb Maffle - Ub Quaregnon B.
- À 21h, match P1, jsb Maffle - Abc Trem Mouscron A.

Suivi d'un repas, mignonettes de veau sauce grand-mère, gratin dauphinois. Le prix est fixé à 14€/adultes et 9€/enfants.

**Contact:** jsb.maffle@gmail.com

### Saint-Nicolas en ville

Dès 14h, Saint-Nicolas se promènera dans toutes les artères commerciales du centre ville. Une organisation de l'association des commerçants et artisans athois.

**Contact:** Nathalie Laurent 0476/24.63.56

**Di 30 novembre**

### Visite de Saint-Nicolas à Moulbaix

Comme le veut maintenant la tradition, Saint-Nicolas passera une journée entière parmi les enfants de notre village. C'est le dimanche 30 novembre qu'il répondra à l'invitation de ses amis moulbaisiens.

Il se déplacera dans le village suivant l'itinéraire et l'horaire habituels dans un "véhicule mystère".

Saint-Nicolas dispensera ses douceurs aux enfants domiciliés dans notre commune et nés après le 31 décembre 2005.

**Renseignements:** Francis Brouillard  
068/28.58.79

**Me 3 décembre**

### Fête de Saint-Nicolas à la ludothèque

De 15h à 16h30, la Ludothèque fête Saint-Nicolas.

**Organisation:** en partenariat avec la bibliothèque et la Maison des Géants.





# NOËL DANS LA CITÉ CALENDRIER

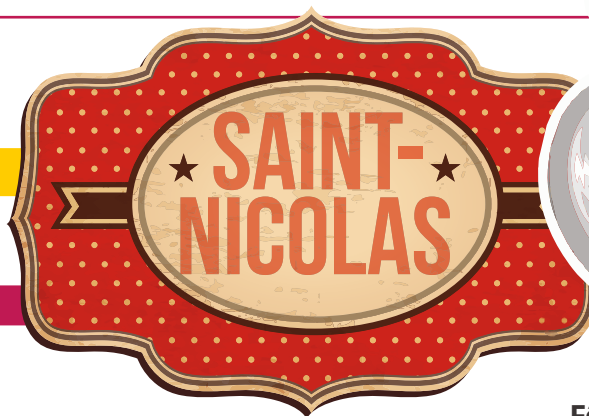

**Ve 5 décembre**

## Saint-Nicolas au Fbg de Tournai

A Ath, vers 9h, les enfants de l'école communale du Faubourg de Tournai présenteront un spectacle de danse à la salle Georges Roland.

**Contact:** 068/84.10.75

## Saint-Nicolas à Georges Roland

A l'école Georges Roland à Ath, dès 9h.

Tous les enfants des écoles communales des Faubourgs de la ville dansent, chantent pour le Grand Saint qui les gâtera!

A cette occasion, les élèves de sixième primaire organisent un marché de Noël dans les locaux de l'école au profit de leur voyage en Baie de Somme.

Bienvenu à tous dans notre école.

## Saint-Nicolas à Rebaix

A Rebaix, à l'école communale, à 18h30, les enfants présenteront un spectacle pour Saint-Nicolas.

**Contact:** 068/28.25.38

**Sa 6 décembre**

## Saint-Nicolas à Mainvault

A Mainvault, aux écoles communales, dès 14h30, les enfants des classes maternelles, de 1er et 2ème primaires offriront à Saint-Nicolas un joli spectacle

**Contact:** 068/64.60.31

## Saint-Nicolas à Moulbaix

A Moulbaix, aux écoles communales, organisation de la fête de Saint-Nicolas. A 12h, repas. Vers 15h, spectacle des enfants et remise des cadeaux à la salle du patronage.

**Contact:** 068/28.32.91

## Fête de Saint-Nicolas à Ormeignies

A 15h, en la salle paroissiale, animations pour les enfants.

**Organisation:** "Les Villageois" d'Ormeignies

**Di 7 décembre**

## Saint-Nicolas à Houtaing

A Houtaing, en la salle des fêtes d'Houtaing, à 14h30, les enfants de l'école maternelle présenteront à Saint-Nicolas un merveilleux spectacle préparé en grand secret. Saint-Nicolas récompensera nos petits artistes

**Contact:** 068/64.51.80

**JESS EXTREME**  
0479/75.35.21

**COIFFURE et  
PEDICURIE ESTHETIQUE**  
Sevice à domicile

Un moment de détente et de bien-être  
Ath et environs

-10% sur votre service coiffure ou pédicure lors  
du 9ème rendez-vous

**Offrez délicieux !**  
Toute l'épicerie fine régionale  
Bières, apéritifs, spiritueux, épicerie fine, cadeaux, déco

Produits de bouche (saucissons, fromages, bonbons...). La gamme la plus étendue de bières brunes ou blondes, régionales ou d'abbaye. Apéritifs, alcools, vins. Tout pour la Décoration (arts de la table, petit mobilier, accessoires pour le vin...). Emballage personnalisé.

**Drink**  
des Primevères

32, Chemin des Primevères (ex Zoning Primevères) - Ath  
068 28 77 77 - primeveres@skynet.be - www.drink-primeveres.be  
Ouvert le lundi de 14h à 18h30, du mardi au samedi de 9h à 18h30, dimanche de 9h00 à 12h00.





**Lu 1 décembre**

**Pâtisseries de Noël au moulin de Moulbaix**



A Moulbaix, sur le site du Moulin, la sprl "Moulin de Moulbaix" organise une démonstration de pâtisseries de fin d'année à 14h30 ou à 19h. Fabrication et dégustation.

**Activité gratuite mais réservation obligatoire (places limitées):**

*Caroline Dhaenens: 068/28.27.91*

**Pour information:**

*www.athinfo.be/moulindeMoulbaix*

**Sa 6 décembre**

**Illumination de la place et installation de la crèche à Lanquesaint**

**Au Moulin de Moulbaix**

De 9h à 16h, la sprl "Moulin de Moulbaix" organise une fabrication et dégustation de brioches de fête et cougnoles sur le site du moulin à Moulbaix.

Démonstration gratuite. Bienvenue à tous!

**Pour information:** *Caroline Dhaenens: 068/28.27.91 ou www.athinfo.be/moulindeMoulbaix*

**Marché de Noël de la Chorale Rencontre à la Maison des Géants de 10h à 18h**

**Sa 6 et di 7 décembre**

**Marché de Noël**

A Ath, au Quai de l'Entrepôt, pour la quatrième année consécutive, l'ASBL Mon Quartier organise son traditionnel marché de Noël le samedi de 10h à 22h et le dimanche de 10h à 19h. De nombreux exposants vous y accueilleront avec leurs produits, leurs réalisations, etc. Vous trouverez sur place de la petite restauration ainsi qu'un bar. Diverses animations seront prévues durant le week-end. L'entrée est gratuite pour tous et les bénéfices seront entièrement reversés au profit de la petite enfance défavorisée de l'ASBL Mon Quartier.

**Contact:** *Monique Mallet 0476/99.63.36 ou Pascal Verboekhoven 0495/60.76.73*

**Ve 12 décembre**

**Grand marché de Noël à l'Institut Saint-Joseph d'Ath (rue des Ecriniers)**

Dès 17h30, le marché de Noël proposera dégustations de bières spéciales et petite restauration. Un concert de Noël sera donné par les élèves.

**Grand marché de Noël à l'Institut Saint-Joseph de Maffle (rue de Soignies)**

Dès 17h, le marché de Noël proposera dégustations de bières spéciales et petite restauration. Un concert de Noël sera donné par les élèves.

**Du ve 12 décembre au di 21 décembre**

**Exposition**

A Ath, à l'Hôtel de Ville, le Comité Unicef fêtera fin de l'année ses 30 ans d'existence et pour cette occasion organise avec l'aide de la Ville d'Ath, une exposition sur deux thèmes communs à la fête de Noël et à l'Unicef soit celui de l'enfance et de la

Mère et de l'enfant. 30 œuvres pour les 30 ans du Comité Unicef, des photographies, dessins, pastels, aquarelles, peintures, modelages et sculptures d'amateurs ou d'artistes confirmés régionaux seront présentés au public et mises en vente au profit de l'Unicef. Cette exposition sera complétée par une petite rétrospective de nos activités et d'un petit marché de Noël.

**Contact:** *Nadine Monnier, Marie-Christine Dochy 068/28.35.49 ou 0495/72.20.41*

**Les sa 13 et di 14 décembre**

**Marché de Noël aux Heures Heureuses**

Comme chaque année, le traditionnel marché de Noël est organisé de 10h à 19h.

Dans un cadre féérique, venez découvrir une ambiance particulière en compagnie du Père Noël. Vous plongerez dans les fêtes de fin d'année en vous offrant idées cadeaux et plaisirs gastronomiques.

Possibilité de vous restaurer sur place et de vous réchauffer autour d'un bon vin chaud. Venez nombreux!

**Réservations et informations:**

*Jean-Pierre Van Gelder 0473/93.45.77 – 068/44.99.82 – marchedenoeel.heuresheureuses@hotmail.be*

**Sa 13 décembre**

**Marché de Noël des pompiers**



De 11h à 20h, à la caserne des pompiers d'Ath.

## Au Moulin de Moulbaix



De 9h à 16h, la sprl "Moulin de Moulbaix" organise une fabrication et dégustation de brioches de fête et cougnoles sur le site du moulin à Moulbaix.

Démonstration gratuite. Bienvenue à tous!

Séance de dédicaces du livre "Pains, mie et Cie" de 9h à 16h.

**Informations:** *Caroline Dhaenens:*  
068/28.27.91 ou [www.athinfo.be/moulindeMoulbaix](http://www.athinfo.be/moulindeMoulbaix)

**Di 14 décembre**

## Petit déjeuner

A Maffle, aux écoles communales, l'école communale de Maffle organise un "Petit déjeuner malin" en compagnie du Père Noël.

**Contact:** *Mme Scruel* 068/28.23.17

**Du me 17 au ve 19 décembre**

## Animations pour les écoles à la ludothèque



**Ve 19 décembre**

## Grande tournée du Père Noël des Amis de Lorette



Le vendredi 19 décembre, le Père Noël des Amis de Lorette asbl fera sa tournée dans les maisons de repos, les écoles, les magasins et les rues du Faubourg de Bruxelles. Il distribuera plus de 1000 cougnoles et 80kg de bonbons. Père Noël se déplacera dans les rues du quartier de Lorette de 7h30 à 21h30. Guettez les coups de klaxons!

**Contact:** *David Moeckx:* 0499/15.87.72  
**Toutes les informations sur:**  
[www.lesamisdelorette.be](http://www.lesamisdelorette.be)

## Goûter de Noël

A Houtaing, à la salle de musique, dès 14h, le Comité du village offrira un petit spectacle aux enfants de l'école suivi d'un goûter de Noël et de la décoration du sapin du village. Père Noël se joindra à eux.

**Contact:** 068/64.60.31

**Sa 20 décembre**

## Tournée du Père Noël à Ormeignies

Le Père Noël distribuera des cougnoles aux aînés du village.

**Organisation:** "Les Villageois d'Ormeignies"

## Spectacle de Noël des Faucons Rouges



A partir de 15h à l'école communale de Mainvault, les enfants présenteront aux parents un spectacle de Noël pour clôturer l'année 2014. Le Père Noël sera présent pour remettre un cadeau et une cougnole aux enfants qui sont affiliés au mouvement de jeunesse "Les Faucons Rouges".

**Contact:** *Aurore Frique* 068/28.06.51 ou 0471/65.23.17

## La chorale "RENCONTRE" chante Noël dans les homes de l'entité



- De 14h30 à 15h30 "Maison de Repos de l'Esplanade"
- De 15h45 à 16h45, 2 groupes:
  - 1 groupe à "Sûr Abri"
  - 1 groupe à "La Roselle"
- De 17h à 18h: "Home Blanc"

**Contact:** *Charles Dumont* 068/28.16.95





### Visite du Père Noël à Ligne

Le Père Noël rendra visite à tous les enfants de moins de 10 ans et distribuera des bonbons.

**Contact:** *Le comité du géant "Eul'brasseur d'Lin" - 11, rue de l'Aubépine - 7812 Ligne*

### Distribution de cougnoles aux pensionnés de Ligne

Le comité des Fêtes "Arts & Loisirs" distribuera aux pensionnés du village de 65 ans et plus ses traditionnelles cougnoles et bons de réduction pour le repas-spectacle du dimanche lors de LIGNE en Fête, qui en 2015, se déroulera du jeudi 30 avril au dimanche 3 mai sur la Place de la Gare.

**Contact:** *Comité des Fêtes "Arts & Loisirs" Ligne, Rue de la Brasserie, 14 - 7812 Ligne - 0494/85.89.93*

### Fête de Noël sur la place de Ghislenghien

Père Noël passera en matinée le samedi 20 décembre 2014 chez les aînés de plus de 70 ans et gâtera, l'après-midi de 14h à 16h30, les enfants et les aînés de plus de 65 ans du village sur la place de Ghislenghien.

Photo avec le père Noël, brasero, vin chaud au rendez-vous.

**Contact:** *www.ca-ghislenghien.be - Henri Rochart 068/56.80.22*

### Noël

A Moulbaix, en église Saint-Sulpice, les Chorales paroissiales du Pays vert chantent Noël.

**Contact:** *mme.carette@skynet.be*

### Spectacle

A Mainvault, aux écoles communales, les Faucons Rouges organisent à partir de 15h un spectacle du Noël Rouge. Les enfants présenteront aux parents un spectacle de Noël pour clôturer l'année 2014. Le Père Noël sera présent, pour remettre un cadeau et une cougnole aux enfants qui sont affiliés au mouvement de jeunesse "Les Faucons Rouges".

**Contact:** *Aurore Frique 068/28.06.51 ou 0471/65.23.17*

**Sa 20 et di 21 décembre**

### Voyage

Présence et Actions Culturelles organise son voyage "Marché de Noël" "La vallée du Rhin".

#### Le programme

- Départ le samedi à 6h, Place d'Isières vers Koblenz.
- Arrivée vers 11h40, temps libre pour le déjeuner et découverte du marché de Noël.
- À 15h, rendez-vous avec 2 guides pour une promenade commentée dans la vieille ville.
- À 16h30, départ le long de la vallée du Rhin vers l'hôtel "Hohn" à Rudesheim.
- Vers 19h, repas du soir (entrée-plat-dessert), possibilité de passer la soirée dans une des guinguettes

#### Le dimanche

- Petit déjeuner buffet à l'hôtel
- À 10h30, visite du très beau marché de Noël local, temps libre pour le déjeuner sur place.
- À 16h, départ vers notre wallonie et notre beau petit village d'Isières.

Le prix par personne est de 144€.

#### Inclus:

- Frais de transport en car GD Tourisme.
- Une nuit en 1/2 pension en chambre double.
- Deux guides conférenciers en langue française.

**Contact:** *Guy Starquit 0475/57.74.86 ou guystarquit@voo.be*

### Tournée du Père Noël à Lanquesaint

**Organisation:** *"Les Saqueux des Crolites"*

**Di 21 décembre**

### Noël à l'Eglise protestante évangélique d'Ath

Célébrons Noël ensemble le 21 décembre 2014.

Dès 9h30: petit déjeuner.

**Inscription souhaitée au 069/68.82.20**

A 10h30: célébration de la Nativité avec la participation des petits et des grands: chants de Noël, projections, contes.

En cette avant-veille de Noël, nous nous souviendrons de la portée de la fête en rappelant les implications spirituelles de la venue de Jésus en ce monde. Celle-ci est avant tout une "Bonne Nouvelle" que nous voulons célébrer dans la joie et l'amitié... D'où cette invitation à vous joindre à nous, seul ou en famille, pour commencer cette commémoration dans la convivialité autour d'une tasse de café ou de cacao. Bienvenue à toutes et tous. Libre participation aux frais.

Nos activités habituelles: Culte: chaque dimanche à 10h (garderie et activités pour les enfants pendant le culte) - Prière: chaque mardi à 20 h - Étude biblique œcuménique: à 20h à Tongres N-D au Centre Marial chaque 1<sup>er</sup> mercredi du mois

#### Pour toute autre information:

*http://www.protestants-ath.be/*

**Couple pastoral:** *Françoise et Roger Lefèbvre 069/68.82.20 - 0477 /50.33.95*

**Courriel:** *rogerlefebvre@skynet.be*

**Aumônerie:** *amette.francoise@gmail.com*

**Blog:** *http://voxclamantis.skyrock.com/*



## Rencontre

L'Eglise protestante de la Rue des Ecrivains organise une rencontre festive.

Contact: *G. Duterre*

### Lu 22 décembre

## Goûter de Noël aux "Heures Heureuses"

A l'approche de Noël, l'asbl "Les Heures Heureuses" a le plaisir de vous inviter à un goûter de Noël le lundi 22 décembre à partir de 13h. Une participation de 5 € par personne est demandée tout en sachant que le service est à volonté (cougnoles + cacao).

### Réservations et informations:

*Christophe Lenglez*

SAJA "Les Heures Heureuses" asbl

Rue Maria Thomée, 2 - 7800 Ath

068/28.00.15 - [info@lesheuresheureuses.be](mailto:info@lesheuresheureuses.be)

### Me 24 décembre

## Messe de Minuit à la chapelle du Bois Hellin à Mainvault

Messe de minuit à la chapelle du Bois Hellin, suivie du vin chaud offert par les Amis du Bois Hellin.

## Fêtons Noël

La Paroisse organise une veillée à 18h à Ath Saint Julien, Irchonwelz et Ghislenghien ainsi que la messe de minuit à Mainvault à la Chapelle du Bois Hellin.

Contact: *068/28.12.05*

### Les 24 et 25 décembre

## Messes de Noël

### Mercredi 24 décembre

- 17h: veillée et messe à Mainvault.
- 18h: veillée et messe à Ormeignies.
- 18h: veillée et messe à Ghislenghien.
- 18h: veillée et messe à Ath Saint-Julien.
- 24h: messe de minuit à la chapelle du Bois-Hellin.

### Jeudi 25 décembre

- 8h30: messe à Villers-Notre-Dame.
- 9h30: messe à la chapelle N-D de Fatima, chaussée de Mons à Ath.
- 10h: messe à Moulbaix.
- 10h30: messe à Maffle.
- 10h30: messe à Bouvignies.
- 11h: messe à Ath Saint-Martin.

### Info au secrétariat paroissial:

*068/28.12.05*

## Culte Protestant

Culte de Noël avec Sainte-Cène à 10h dans la salle à l'arrière du Temple (Rue des Ecrivains, 6a - 7800 Ath).

Renseignement: [epath.7800@gmail.com](mailto:epath.7800@gmail.com)

### Di 28 décembre

## Bouvignies Renouveau à l'école communale de Bouvignies

- 15h: spectacle de magie.
- 16h: surprise pour les enfants.
- 17h: goûter de Noël pour les enfants (tasse de café et morceau de tarte à toutes les personnes présentes).
- 18h: bal de fin d'année. Ambiance assurée!

Et la visite du Père Noël qui distribuera des cougnoles à tous...

Entrée: 3€ - gratuit pour les habitants de Bouvignies.

Renseignements et réservations (obligatoires pour le goûter):

*Fabienne Cuvellier 0478/62.29.21*





## Les Ateliers vacances de Noël organisés par l'ASBL Solidarité Athoise

**Me 31 décembre**

### Réveillon de la Saint-Sylvestre

A l'école communale de Bouvignies à partir de 19h30.

#### Menu:

- Apéritif et sa suite.
- Buffet poisson.
- Buffet viande.
- Buffet fromage.
- Gâteau de l'an neuf.
- Café.
- Boissons comprises.
- Champagne à minuit.

70€ tout compris / 40€ enfant de - 10 ans  
Ambiance assurée par DJ "Fabrice".  
Places limitées.

**Contacts:** *Réservation au plus tard pour le 13 décembre 2014 auprès de Cuvelier Fabienne au 0478/62.29.21 ou Dumont Rudy au 0474/91.23.75*



#### Informations pratiques:

**Où:** 10, Grand rue des Bouchers - 7800 Ath

**Quand:** *semaine 1: du 22/12/14 au 24/12/14*  
*semaine 2: du 29/12/14 au*  
*02/01/2015 excepté le jeudi*  
*01/01/2015 (Nouvel An).*

**Prix:** *semaine 1: 36€ - semaine 2: 48€.*

**Horaires:** de 8h30 à 16h.

**Garderies:** de 7h30 - 8h30 et 16h - 17h30

**Repas:** *possibilité de repas chaud au prix de 3€.*

**Inscription:** l'inscription se fait uniquement par téléphone à partir du lundi 24 novembre 2014 pour les stages de Noël. Après réception du paiement, une confirmation par téléphone ou mail vous sera adressée. Nombre de participants limité!

**Paiement:** le paiement s'effectue après l'inscription au numéro de compte: BE73 -8775-3397-0360. Intervention financière de la mutuelle, renseignez-vous! Date limite de paiement le mercredi 17 décembre. Passé ce délai, l'inscription sera annulée. Merci de prévenir en cas d'annulation de votre part avant la date limite! Nous sommes agréés pour les déductions fiscales.

**Attention:** pour le groupe des 2,5 - 4 ans, il est indispensable que l'enfant soit propre!

**Renseignements et inscriptions:**  
*Aurore Frique 068/28.06.51*

## Magie et féerie de Noël à la Maison

### des Vaillantines!



Père Noël crée ses ateliers de cadeaux et de gourmandises à la Maison des Vaillantines, les 22 et 23 décembre 2014! Il recherche des petits lutins coquins pour l'aider à pré-

parer cette belle fête! Bien au chaud, au pied de notre joli sapin, inscris-toi vite pour deux belles journées en famille... d'artistes!

**Ateliers:** danse moderne, théâtre, arts plastiques, cuisine, relaxation, chants...

**Horaire:** de 10 heures à 16 heures.  
(Garderie possible de 7h30 à 18h).

**Prix:** 14€ pour un jour /25€ pour les 2 jours.

#### Informations et inscriptions:

[www.lesvaillantines.be](http://www.lesvaillantines.be) - 0495/36.13.84  
[vaillantinesasbl@hotmail.be](mailto:vaillantinesasbl@hotmail.be)



**Voyages Ath Shopping**  
Chée de Bruxelles 60-62 - 7800 Ath  
068/84 19 34 - 068/84 30 20 - Fax 068/84 19 33  
voyages.ath.shop@skynet.be  
PARKING GRATUIT

Une équipe qualifiée pour vous aider à vous évader dans une ambiance décontractée.

**Actions spéciales**  
pour toute nouvelle réservation avant le 31 décembre 2014

<p><b>BON</b> d'une valeur de <b>20€</b> offert pour toute réservation à partir de 600€ (un bon par dossier - offre non cumulable)</p> <p><b>Voyages Léonard</b></p>	<p><b>BON</b> d'une valeur de <b>40€</b> offert pour toute réservation en avion d'un hôtel RIU ou VIF (un bon par dossier - offre non cumulable)</p> <p><b>Jetair RIU</b></p>
<p><b>BON</b> d'une valeur de <b>40€</b> Offert par l'agence pour toute réservation (un bon par dossier - offre non cumulable)</p> <p><b>MSC</b> CROISIÈRES</p>	<p>Réservez vos vacances en avion avec <b>BON</b> d'une valeur de <b>40€</b> Offert par l'agence pour toute réservation Ibérostar et Pégase (un bon par dossier - offre non cumulable)</p> <p><b>Thomas Cook</b></p>
<p><b>BON</b> d'une valeur de <b>40€</b> offert pour toute réservation (vol + hôtel) sauf city trip (un bon par dossier - offre non cumulable)</p> <p><b>Club Med</b></p>	<p><b>BON</b> d'une valeur de <b>20€</b> pour toute réservation à partir de 800 € (un bon par dossier - offre non cumulable)</p> <p><b>généraltour</b></p>

Les brochures  
d'été  
sont déjà  
arrivées

**Pour publier vos communiqués dans LA VIE ATHOISE**

Le prochain numéro de La Vie Athoise sortira **mi-mars**.

- Les associations peuvent nous faire parvenir l'annonce de leurs activités publiques qui se dérouleront entre mi-mars et fin juin 2015. Nous les publierons gratuitement.
- Les indépendants, chefs d'entreprises et commerçants peuvent nous communiquer la création ou l'extension de leur établissement local. C'est également avec plaisir que nous répercuterons gracieusement ce type d'information.

Les manuscrits et photos ne sont pas rendus.

Contact: 068/26.92.86 ou vie.athoise@ath.be

**Envoyez-nous vos informations pour le 5 février au plus tard.**

**Un Drink complet, mais aussi tout pour la décoration et les cadeaux.**

**Offrez malin !**

Sur plus de **800 m²**, vous trouverez tout pour la **Décoration** (cuisine, petit mobilier, accessoires pour le vin, ...). Un vaste choix en **Epicierie fine** (pâtés, confits, foies gras, huiles d'olives, vinaigres, cassoulet, tapenades, confitures, sirops, bonbons aromatisés, piment d'espelette, moutardes, miels, pralines, massepain, biscuits salés ou sucrés), des **fromages** (de chez Moinette, ferme Fourdin à Mainvault, Théa à Thoricourt), des **saucissons** (Jacquet de Basècles, ...), des **Apéritifs, alcools, vins** et un vaste choix de **Bières** (verre assorti à chaque bière), ...

**Drink des Primevères**

32, Chemin des Primevères (ex Zoning Primevères) - Ath - 068 28 77 77 - primeveres@skynet.be - www.drink-primeveres.be  
Ouvert le lundi de 14h à 18h30, du mardi au samedi de 9h à 18h30, dimanche de 9h00 à 12h00.



# AVIP-ATH

C'est géant

Concessionnaire officiel



ŠKODA



## Votre Concessionnaire Volkswagen et Skoda pour la région

Ventes de voitures neuves et d'occasions garanties - Atelier mécanique  
Carrosserie toute marque agréée par les compagnies d'assurances

AVIP - Ath - Rue des Près du Roy, 17 - Zoning II - 7800 ATH  
Tel 068/26 41 41 - Fax 068/84 00 46

[www.avip-ath.be](http://www.avip-ath.be)

# Outlet Textile

*La douceur à prix coton*

Find us on Facebook

Linge de maison:  
Tout pour la cuisine,  
la table, le lit  
et la salle de bain.

Chemin Preuscamps 8  
7822 Meslin-l'Evêque  
0496/23 82 91  
Ouvert du mardi au  
samedi de 9 à 18h

Visiter aussi notre webshop:  
[WWW.OUTLETTEXTILE.BE](http://WWW.OUTLETTEXTILE.BE)





# Athmosphère

Vêtements dames/hommes  
Accessoires • Bijoux • Montres

YAYA

crea  
CONCEPT

The  
Fresh  
BRAND

I.CODE  
by IKKS

POUSSIÈRE  
D'ÉTOILE

edc

NEW STAR  
QUALITY JEANSWEAR

sandwich\_ soyaconcept®

ESPRIT  
COLLECTION

ESPRIT



2 - 4, rue aux Gâdes • 7800 ATH • Tél. : 068/28 62 14

## Vivez les fêtes avec Cotontige



Pour vos cadeaux, choisissez la qualité :

Jouets en bois, jeux de société, jeux éducatifs, premier âge, bricolages, puériculture, vêtements ...



Faites confiance à la sélection  
et aux conseils de Cotontige!

Les Lilliputiens, Sourza, Djeco, Haba, Brio,  
Moulin Roty, Gigamic, Asmodée, Papo,  
Smart games...

Cotontige, Rue des Ecriniens 24, 7800 Ath. Tel: 068/281609 - [fb.com/boutique.cotontige](https://www.facebook.com/boutique.cotontige)



Il était une fois

JEUNESSE, SOCIAL ET SÉCURITÉ

# JEUNESSE, SOCIAL ET SÉCURITÉ

## Soutien scolaire



Wallonie



Vous êtes parents et vous voulez donner à votre enfant l'envie d'apprendre ou de réapprendre? L'encourager dans ses apprentissages? Ou le rendre curieux?

Le Relais d'Apprentissage Intergénérationnel Local (RAIL) propose à vos enfants de la 1<sup>ère</sup> à la 6<sup>ème</sup> primaire une aide aux devoirs les **mardis et jeudis de 15h30 à 16h30 ou de 16h30 à 17h30** durant les périodes scolaires à la Maison pour Tous.

### Inscriptions

Tous les mardis et jeudis de 15h30 à 17h30 à la Maison pour Tous (27, rue des Arquebusiers). Les enfants peuvent être inscrits en cours d'année mais doivent suivre les séances de manière régulière.

1€/séance (les places sont limitées!)

### Info:

*Service Jeunesse et Cohésion Sociale:*  
068/26.47.96  
*AMOS:* 068/84.35.05

## Tu cherches un job étudiant pour les vacances d'été?



Pour les plaines de vacances, l'Administration communale d'Ath est à la recherche d'animateurs et d'aides-animateurs pour les mois de juillet et août 2015.

Le rôle de l'animateur consiste à préparer des animations variées ainsi que d'encadrer les enfants de 3 à 14 ans dans les différentes activités et excursions. Les candidats devront être âgés de 16 ans minimum et devront faire preuve de beaucoup de disponibilité. Les postulants seront soumis à un entretien d'embauche.

**Renseignements:** *Service Action Jeunesse Info: Mathieu Mallet*  
*Square des locomotives, 1A à 7800 Ath*  
068/26.47.92 - 0474/84.28.29

**Les candidatures, comprenant un C.V. ainsi qu'une lettre de motivation, doivent être adressées pour le 17 avril 2015 à: Monsieur Jean-Luc Faignart, Échevin des Camps de Vacances Administration communale d'Ath rue de Pintamont, 54 - 7800 Ath**



# JEUNESSE, SOCIAL ET SÉCURITÉ

## “Été solidaire, je suis partenaire” 2015!

Tu es à la recherche d'un job étudiant pour l'été?

Tu es âgé entre 15 et 21 ans?

Tu désires t'impliquer dans la valorisation, l'amélioration et l'embellissement de ton environnement?

Alors, ce projet est fait pour toi!

Le Service Jeunesse et Cohésion Sociale de la Ville recherche des étudiants pour son projet “Été solidaire, je suis partenaire” qui se déroulera durant les vacances d'été.

Pour beaucoup de jeunes engagés, ce projet constitue une première et précieuse expérience de travail.

Nous te demandons de nous envoyer ton CV accompagné d'une lettre de motivation auprès de notre service pour le 30 avril 2015 à cette adresse:

**Service Jeunesse et Cohésion Sociale de la Ville d'Ath: *Été Solidaire***  
*Square des Locomotives, 1A - 7800 Ath*

Un entretien d'embauche sera programmé.

La priorité sera donnée aux jeunes qui n'ont jamais participé.

**Info:**

*Florence Adam*  
*068/26.47.96*  
*- 0474/84.23.73*



Wallonie



## Le CCJA est de retour!



Tu as envie de t'exprimer, de donner ton avis, de rencontrer d'autres jeunes? Tu veux en savoir plus sur ta commune, et mieux comprendre le rôle que tu peux y jouer? Tu rêves de mener des projets pour les jeunes Athois?

**Rejoins la troisième édition du CCJA, le Conseil Consultatif des Jeunes d'Ath!**

Action – Solidarité – Esprit critique – Responsabilité.

**En 4 week-ends (2 jours/1 nuit), expérimente et prends ta place!**

Tu veux en savoir plus, ou venir t'inscrire? Viens rencontrer les animatrices du projet (Rue Saint-Martin, n°4 à 7800 Ath) lors d'une de ces 3 séances d'info:

- le jeudi 15 janvier 2015, entre 16h30 et 17h30.
- le vendredi 16 janvier 2015, entre 16h30 et 17h30.
- le samedi 17 janvier 2015, entre 10h30 et 11h30.

Ou prends contact avec nous!



**Les conditions pour t'inscrire:**

- avoir entre 14 et 16 ans.
  - être domicilié dans l'entité d'Ath (Ath centre ou villages).
- ... et c'est tout!

Le premier séjour aura lieu du lundi 16 février au mardi 17 février 2015. Les 3 autres week-ends auront lieu en avril, septembre et décembre 2015.

**Pour plus d'infos et inscription**

*Marie Rolet ou Aurélie Pirkenne*  
*Infor Jeunes Ath*  
*Rue Saint-Martin, 4 - 7800 Ath*  
*068/26.99.70 - ccja@ath.be*  
*Facebook: Ccj Ath*

## Le 1<sup>er</sup> décembre, recevez le ruban rouge à Ath!



Cette année encore, à l'occasion de la journée mondiale de lutte contre le **SIDA** et avec le soutien de la plateforme prévention SIDA, les équipes d'**InforJeunes Ath**, d'**Action Jeunesse Info** et du **Centre de Planning Familial d'Ath**, seront présentes aux abords de la gare d'Ath.

Munies du **ruban rouge**, symbole international de la **solidarité** face à la lutte contre le Sida, elles iront à la rencontre des navetteurs afin de sensibiliser la population à la problématique de la contamination par le V.I.H./SIDA. En effet, cette maladie **ne se guérit toujours pas**, et le seul moyen de s'en protéger est d'utiliser un **préservatif!**

Au total, en 2013, nous avons distribué gratuitement 4.000 préservatifs, rubans rouges et brochures d'information. Cette année, nous vous donnons rendez-vous le **lundi 1<sup>er</sup> décembre 2014 à la gare d'Ath** et dans le centre ville pour une nouvelle Action SIDA!





## “L'alcool dans tous ses états” - l'alcool et les jeunes



Wallonie



L'alcool est toujours bel et bien présent dans notre société. Les jeunes deviennent un public privilégié auprès des grands groupes de production...

Le samedi 28 février 2015 une conférence gratuite ayant pour thème les jeunes et l'alcool se déroulera sur le site du Château Burbant.

Tout groupe le désirant peut venir présenter un message de prévention lié à l'alcoolisation excessive. Un jury récompensera le groupe ayant le message le plus original et pertinent.

Merci de vous inscrire pour le 23 janvier au plus tard en donnant un descriptif de votre action. Le but étant de pouvoir prévoir les installations nécessaires à votre service.

A partir de 14h, deux intervenants experts donneront une conférence sur la place que tient l'alcool dans notre société et les phénomènes d'alcoolisation excessive des jeunes: Monsieur Martin de Duve (directeur d'Univers Santé, association basée à Louvain La Neuve qui promeut la santé dans les milieux jeunes et étudiants) et le Docteur Raymond Gueibe (psychiatre et alcoologue à la clinique Saint-Pierre d'Ottignies, formateur à l'Institut Perspective soignante à Paris, fondateur de l'association Moderato).

Cette conférence s'adresse aux adultes et/ou parents ayant des interrogations sur ce thème.

Merci de vous inscrire à la conférence pour le 13 février au plus tard. Nous pouvons accueillir un maximum de 100 personnes.

Un questionnaire est consultable sur le site internet de la ville. Venez-y donner votre avis et apporter vos commentaires. Des questions seront sélectionnées et des réponses leurs seront apportées par les conférenciers.

### Programme de la journée:

- 12h: Accueil  
Possibilité de se restaurer au "Montmirail" (sandwich et boissons)  
Exposition du résultat des sondages réalisés dans les écoles d'Ath et Lessines.  
Présentation d'outils de prévention.
- 14h: conférence de M. Deduve.
- 16h: conférence du Dr. Gueibe.
- 18h: débat et clôture.

### Renseignements et inscriptions:

[aji@ath.be](mailto:aji@ath.be) - 068/26.47.90



“Participez via notre questionnaire en ligne”



# JEUNESSE, SOCIAL ET SÉCURITÉ

## Le SAPHA relance son projet "stage à l'autonomie" (Service d'Accompagnement pour Personnes Handicapées Adultes)



### De quoi s'agit-il?

C'est un séjour, de quelques jours à quelques semaines, dans un appartement meublé à Ath. La personne y vit seule mais est accompagnée par le SAPHA. Elle retourne ensuite dans sa famille.

### Pourquoi?

Le stage permet à des personnes en situation de handicap qui souhaitent vivre seules de s'essayer à la vie en autonomie après y avoir été préparées (menus, budget...).

### Dans quel but?

Ces stages à l'autonomie ont pour but de permettre à la personne de faire le point sur ses compétences à vivre seule mais aussi de poser un choix de logement en connaissance de cause.

### Où?

Dans un appartement au centre d'Ath, proche des commerces, des services, des transports en commun...

### Et pour qui?

Toute personne en situation de handicap qui souhaite essayer de vivre seule peut effectuer un stage. Généralement, les stagiaires sont des jeunes qui vivent en famille et qui ont envie de tenter l'expérience de la vie en autonomie.

De 2011 à 2013, 14 stages ont été effectués dans notre studio. Grâce à cette expérience, les stagiaires ont pu poser un choix concernant leur logement actuel: habitat groupé, appartement privé, service de logements supervisés, retour en famille...

*Vous souhaitez vivre seul mais vous ne savez pas si vous en êtes capable? Pourquoi ne pas essayer?*

### Contactez-nous!

068/64.63.88 - [cynthia.dujardin@sapha.be](mailto:cynthia.dujardin@sapha.be)  
[www.sapha.be](http://www.sapha.be)

## Coin soupe sur Ath

Un temps de midi propice aux échanges... Tous les jeudis de 12h30 à 14h une équipe de volontaires vous accueille dans les locaux du SAPHA afin de déguster une soupe de saison concoctée avec les légumes frais du marché.

Ce coin soupe est un moment de rencontres, d'échanges et de discussions. L'espace est ouvert à toutes et tous, citoyens, professionnels, visiteurs et étudiants volontaires de faire de ce temps un moment convivial et agréable.

Rendez-vous les jeudis de 12h30 à 14h au 13, Marché aux Toiles à Ath (juste à côté de la Grand Place). La participation financière est libre.

Ce projet a été créé par le SAPHA (Service d'accompagnement pour Personnes Handicapées Adultes) dans le cadre du projet "Activités citoyennes" de l'AWIPH (Agence Wallonne pour l'Intégration des Personnes Handicapées).

**Pour plus d'informations, contactez-nous: 068/64.63.88**

**Visitez notre site: <http://www.sapha.be>**  
**Si vous souhaitez recevoir "l'Info soupe" de la semaine, contactez:**

*Sophie Dusoulier par mail:*  
[sophie.dusoulier@sapha.be](mailto:sophie.dusoulier@sapha.be)

## L'ASPH TAM

### propose des ateliers découvertes et jeux

Dans un cadre chaleureux et convivial, les ateliers découvertes et jeux s'adressent aux personnes valides et moins valides souhaitant faire l'expérience de la différence, échanger des savoirs et des informations, partager leurs connaissances

**Pour qui?** Tout le monde à partir de 18 ans.

**Quoi?** Un après midi-jeux.

**Quand?** De 14h à 16h.

**Dates:** 15/01, 19/02, 19/03.

**Prix:** Gratuit.

Inscription une semaine avant la date de l'activité.

**Où?** Ludothèque "Pirouette"

*Rue de Pintamont, 36 à 7800 Ath*

*(Accessible aux personnes à mobilité réduite).*

## Livraison de repas



Le Moulin de la Hunelle propose son service de livraison de repas chauds toute la semaine au prix de 7,5€.

Paiement, facture début du mois qui suit.

**Demande par téléphone:**

068/65.67.67, au plus tard à 9h.

## Les dix ans de l'école de devoirs Alisoc

C'est en septembre 2004 que l'école de devoirs Alisoc a ouvert ses portes.

Depuis 10 ans déjà, elle reçoit les enfants de six à quatorze ans, le lundi, le mardi et le jeudi, de 15h30 à 17h30.

Vous trouverez l'école des devoirs dans les locaux de la Maison Culturelle, rue du Gouvernement.

**Si vous souhaitez des renseignements complémentaires, veuillez contacter le numéro: 068/28.54.24 (Noëlle Lemaire)**

### Au plaisir de vous rencontrer!





## JEUNESSE, SOCIAL ET SÉCURITÉ

## Iles de Paix en campagne

Si je reçois un poisson, je mangerai un jour, si j'apprends à pêcher, je mangerai toute ma vie.

**Le week-end des 9, 10, 11 janvier 2015, les 40.000 bénévoles d'Iles de Paix seront une nouvelle fois sur la brèche.**

Ils vous proposeront un geste de solidarité en faveur de populations défavorisées d'Afrique et d'Amérique du Sud. L'argent récolté sera entièrement affecté au financement de programmes de développement dans des régions difficiles où les familles paysannes peinent à manger à leur faim. 200.000 personnes sont concernées au Bénin, au Burkina Faso, au Mali et au Pérou.

**Si j'apprends à pêcher, je mangerai toute ma vie.** La devise d'Iles de Paix, c'est sa démarche. L'association, fondée par Dominique Pire, Prix Nobel de la Paix 1958, mise sur le self help, la capacité des populations à se sortir, par leurs propres moyens, de la pauvreté. Et cette capacité est améliorée par des programmes de for-

mation, qui occupent une place centrale dans toutes les interventions d'Iles de Paix.

**Le coup de pouce qui fait déclic.** Il faut parfois peu de choses pour débloquer la situation d'une région qui va mal. Les gens ont des projets, des idées, mais pas toujours les moyens de les réaliser. Iles de Paix propose l'apport d'une équipe proche des gens, sur place, qui voit avec eux quels sont les problèmes et comment on peut les résoudre. C'est ensemble, en échangeant, que des solutions sont définies. Ce qui est important: miser sur des projets simples, peu coûteux, que les bénéficiaires peuvent gérer eux-mêmes, et durablement.

**Un geste qui compte.** Ce sont les sympathisants d'Iles de Paix qui permettent de réaliser des projets de développement dans le Sud. L'association vous invite à faire de sa 45<sup>e</sup> campagne annuelle une grande réussite. Un petit geste de solidarité, ajouté à tant d'autres, peut faire la différence!

Dans la région d'Ath, depuis de nombreuses années, des bénévoles se mobilisent seul ou en équipe, pour donner 1 heure, 2 heures ou davantage de leur temps afin de se poster à l'entrée d'un centre commercial ou d'un lieu de rassemblement. Ces personnes proposent au public des modules ou des cartes postales.

Nous recherchons des personnes pour renforcer notre équipe. Vous souhaitez poser des questions, obtenir de plus amples renseignements, vous engager pour 1 ou 2 heures...

**Adressez-vous au responsable pour la région d'Ath:** *Charles-Marie Dufour, 53 rue de Tongres - 7800 Ath charlesdufour@hotmail.com 0498/82.98.99*



## Activités de l'ASPH

L'Association Socialiste de la Personne Handicapée est une organisation d'éducation permanente reconnue par la Fédération Wallonie-Bruxelles. L'ASPH travaille en Belgique Francophone et s'adresse à toute personne quel que soit son âge et son handicap.

Nous souhaitons apporter aux personnes se trouvant en situation de handicap la possibilité de s'investir et d'agir en tant que citoyen-ne-s.

Nous vous invitons tous les 3<sup>èmes</sup> mercredis du mois à la plate-forme ASPH TAM d'Ath de 14h à 16h.

**Salle de la Mutualité Solidaris - 1<sup>er</sup> étage:** *Rue du Fort, 48 à 7800 Ath (Accessible aux personnes à mobilité réduite).*



**Les prochaines dates sont:**

- 17 décembre 2014
- 18 février 2015
- 18 mars 2015



ENTREPRISE DE PEINTURE ET DE DÉCORATION  
**EMMANUEL LEFEBVRE sprl**

PEINTURE INTÉRIEURE ET EXTÉRIEURE  
 REVÊTEMENTS DE SOLS ET MURS  
 TÉL 068/28 52 44 - Gsm : 0495/20 65 53  
 Rue Grange de Ville, 3 - 7800 ATH  
**DEVIS GRATUIT**

## La Maison pour Tous



### Ateliers débrouilles!

(TOUS)

En partenariat avec Repair café et IPALLE

Le 24 janvier

**Un atelier pratique pour fabriquer ses produits d'entretien.**

Découvrons l'étape ultime pour nettoyer sans polluer l'air intérieur: fabriquer ses produits d'entretien. Peu coûteux, faciles à réaliser, nous passerons directement de la théorie à l'expérimentation. De quoi poser les premières bases de votre propre chemin en la matière.

Le 28 février

**Un atelier halte au gaspillage alimentaire, tri des déchets, etc.**

Mangez sans gaspiller, c'est bon pour votre budget et bon pour la planète. De 10h à 16h.

Le 21 mars

**Récup au jardin, semis,...** le printemps revient, retournons au jardin.

Si quelqu'un a un savoir qu'il veut partager, contactez Isa au: **0476/04.06.86**

Les samedis 24 janvier et 21 mars de 14h à 18h. Le 28 février de 10h à 16h.



### Le compost de quartier

En partenariat avec Ipalle

Le compostage de quartier a l'avantage de créer des liens sociaux car, par définition, il va permettre aux habitants d'un quartier de composter ensemble leurs déchets ménagers, sur un terrain commun. Le projet est donc l'occasion de créer une dynamique de quartier. Le compostage est une technique facile et à portée de tous. **Si vous compostez, vous diminuerez de 30% le volume de votre sac-poubelle!**

Comme le volume traité lors d'un compostage de quartier est important, le processus de compostage est accéléré. Le compost produit sera, dans la majorité des cas, redistribué aux participants.

Tous les mercredis de 14h à 16h.

### Repair Café

En partenariat avec "Ath en transition"

Jeter? Pas question!

Apportez vos objets en mauvais état, nos bénévoles essaieront de leur donner une 2<sup>ème</sup> vie! Electro, informatique, vélo, couture, entretien machine à coudre, remouillage et "sans fil" (tout ce qui peut se réparer et n'est pas électrique: jouets, mobilier, vaisselle...)

Comment ça fonctionne? En échange des conseils de nos bénévoles, des tirelires sont sur les tables et nous vous demandons d'y mettre ce que vous voulez. Cet argent servira à acheter du matériel, organiser les journées des gratuits et autres sorties.

Vous pouvez aussi juste passer dire bonjour, rencontrer des gens qui partagent vos idées, manger un bout de gâteau et boire un verre.

Pour les personnes intéressées, nous sommes à la recherche de bénévoles pour les différents ateliers.

**Le 2<sup>ème</sup> dimanche du mois de 14h à 18h (les 11 janvier, 8 février et 8 mars 2015).**

**Athimmo**  
DOMINIQUE DELFOSSE  
Esplanade 11 - 7800 ATH  
Tél : 068/28 26 80 - Fax: 068/28 75 76  
E-mail : pascale@athimmo.be  
www.athimmo.be

**Vous et moi on se comprend, on se connaît!**

www.athimmo.be  
068 28 26 80



## La Maison pour Tous

**L'Atelier Créatif (8-13 ans)***En partenariat avec les ALE*

Un peu d'imagination, de la récup, un peu de colle, des ciseaux et c'est parti pour un superbe chef-d'œuvre!

Anne-Marie t'accueillera afin de t'aider à développer ton inventivité via des techniques simples que tu pourras reproduire, par la suite, chez toi!

**Les samedis 20 décembre, 10 et 24 janvier, 10 et 24 février, 10 et 24 mars de 10h à 12h.**

**Coin lecture (5-16 ans)***En partenariat avec la bibliothèque "Jean de la Fontaine"*

Un crocodile se préparant une tartine au choco. Tom découvre un martien dans sa chambre. Un papa fauteuil, une maman chaise et un bébé tabouret. Impossible! Et pourtant si! Viens découvrir des histoires fabuleuses avec David.

**Les mercredis 7 janvier, 4 février, 11 mars 2015 de 14h à 15h30.**

**Vélo Express (Dès 7 ans)***En partenariat avec Aмоса*

Tu penses que ton vélo est bon pour la casse?

Et bien non! C'est peut-être encore possible de le réparer. Un éducateur d'Aмоса t'expliquera les trucs et astuces afin d'avoir un vélo en parfait état de marche.

**Les mercredis 14 janvier, 18 février et 18 mars: de 14h à 16h.**

**Pour tous...****Le bibliobus de la province du Hainaut**

Le bibliobus c'est quoi?

- 3000 livres,
- L'inscription gratuite pour tous,
- Gratuité du prêt pour tous,
- Durée du prêt: 4 semaines avec possibilité de prolongation.

**Les mercredis 7 janvier, 4 février, 11 mars 2015 de 13h30 à 15h.**

Durant les vacances de carnaval la ludothèque "Pirouette" vous accueillera le vendredi 20 mars après midi pour des jeux en folie!!!

**Pour plus d'infos, vous pouvez contacter Action Jeunesse Info - Service Cohésion Sociale au 068/26.47.96 ou envoyer un mail à [aji@ath.be](mailto:aji@ath.be).**

**Pour les enfants...****Ludiqu'anim! (7-16 ans)***En partenariat avec Action Jeunesse Info*

Apprendre tout en jouant à diverses activités ludiques comme le sport, le jardinage, la cuisine, les jeux de groupe, ... toujours accompagné de Romain, éducateur, à l'écoute des jeunes.

**Tous les mercredis de 14h à 15h45 sauf vacances scolaires.**



**Record**  
recordbank.be

Lizon-Vermeiren sprl

Agent indépendant  
Record Bank

FSMA :113129 A-cB

**POURQUOI DEVENIR CLIENT RECORD BANK?**

Vous méritez une approche personnalisée. Nous sommes conscients qu'un client n'est pas l'autre. Voilà pourquoi nous vous proposons toujours la solution qui vous convient le mieux.

Quelques bonnes raisons de devenir client Record Bank:

- Des produits simples et performants.
- Une relation basée sur la confiance et la transparence.
- Nous sommes disponibles au moment qui vous convient le mieux.
- Une approche personnalisée et tous les produits que vous pouvez attendre d'une banque.
- Une banque stable sans portefeuille d'actions ni crédits toxiques.



**Chaussée de Tournai, 6 - 7800 Ath - 068/33 78 68 - 0486/ 410 568**

lizon-vermeiren@recordbank.be  
**[www.lizon-vermeiren.be](http://www.lizon-vermeiren.be)**

Lu, ma, me, je de 9.30 - 13.30 & sur rdv - vendredi de 9.30 - 18.00 - Possibilité de RDV le samedi



Retrouvez-nous sur  
**facebook**

Tenez-vous informé  
de l'actualité de l'agence

# JEUNESSE, SOCIAL ET SÉCURITÉ

## Avis aux propriétaires de petits logements:

Le Centre Infor Jeunes Ath propose un Service Logement à tout propriétaire de kot, chambre ou studio; ainsi qu'à toute personne cherchant à louer un petit logement.

Pour rassembler l'offre à la demande, nous offrons, gratuitement, aux propriétaires désireux d'apparaître dans notre listing de remplir le talon ci-dessous et de le renvoyer à l'adresse postale suivante:

**Centre Infor Jeunes Ath**  
*Rue Saint Martin, 4 à 7800 Ath*  
*Ou par mail: [ath@inforjeunes.be](mailto:ath@inforjeunes.be)*  
*Ou par fax: 068/26.99.78.*

Nom, prénom du propriétaire:

.....

Adresse: .....

.....

Tél. et/ou GSM:.....

Adresse du logement à louer: .....

.....

Type de logement:

- Chambre chez un particulier
- Chambre dans un immeuble à kot
- Appartement
- Studio
- Maison

Prix du loyer: .....

Charges comprises: oui / non

Possibilité de domiciliation: oui / non

Libre à partir de: .....

Détails, remarques: .....

.....

- Accord pour paraître sur le listing papier du Centre Infor Jeunes Ath
- Accord pour paraître sur le listing des sites internet [www.inforjeunes.be](http://www.inforjeunes.be) et [www.inforjeunesath.be](http://www.inforjeunesath.be)

*Si vous possédez plusieurs logements, veuillez remplir une fiche par logement.*



**Centre Infor Jeunes Ath**  
*Rue Saint Martin, 4 à 7800 Ath*  
*Ou par mail: [ath@inforjeunes.be](mailto:ath@inforjeunes.be)*  
*Ou par fax: 068/26.99.78.*

### Offrez Capiteux !

Une large gamme de vins

Bières, apéritifs, spiritueux, épicerie fine, cadeaux, déco



Un vaste choix de vins, d'apéritifs et d'alcools. Des bières brunes ou blondes, régionales ou d'abbaye. Des produits de bouche (saucissons, fromages, bonbons...). Tout pour la Décoration (arts de la table, petit mobilier, accessoires pour le vin...). Emballage personnalisé.



**Drink des Primevères**

32, Chemin des Primevères (ex Zoning Primevères) - Ath  
068 28 77 77 - [primeveres@skynet.be](mailto:primeveres@skynet.be) - [www.drink-primeveres.be](http://www.drink-primeveres.be)  
Ouvert le lundi de 14h à 18h30, du mardi au samedi de 9h à 18h30, dimanche de 9h00 à 12h00.



www.sonetimages.be

Pour nos 25 Ans, offres spéciales sur tout le magasin en Nov. et Déc.

Les chefs savent pourquoi !

**demeyere**

Ramenez-nous une vieille casserole et recevez 10% sur toutes les offres demeyere

Ouvert les dimanches 14 et 21 décembre

Démo Cooking Chef Demeyere le samedi 13 décembre

**SELEXION**

IL Y A ENCORE DES HOMMES DE METIER

**SON ET IMAGES**

Chaussée de Tournai 32 - 7800 ATH - 068/28 23 08

Hyundai Business Solutions.  
Du sur-mesure pour chaque entrepreneur.

Travailler et entreprendre, cela doit rester motivant ! Voilà pourquoi vous trouverez sans doute important de disposer d'une voiture agréable à regarder et richement équipée. Sans que cela ne vous coûte trop cher. Dans ce cas, la gamme Business Solutions répondra à toutes vos attentes. Les 200, 130, i30, i30c... seront très certainement au goût de vos collaborateurs. Et bien sûr, nous vous proposons toujours des formules de financement très intéressantes. Nos Business Editions sont destinées exclusivement aux personnes assujetties à la TVA. Comme vous, donc.

Vous voulez en savoir plus ? [www.hyundai.be/BusinessSolutions](http://www.hyundai.be/BusinessSolutions).

**HYUNDAI BUSINESS SOLUTIONS**

Hyundai Business Solutions (L/100KM): 3,2 - 5,6 CO<sub>2</sub> (G/KM): 97 - 139

**HAYEZ SPRL - Distributeur officiel HYUNDAI** Rue André Delzenne 5  
Zoning des Primevères  
garage.hayez@skynet.be - www.garagehayez.be 7800 Ath - Tél. 068 /28.27.29

**OLIVIER DACHKIN**

**MARDI ET VENDREDI**

**-30%**

12€ = 30€

**SUR LA COLORATION\* AUX HUILES ESSENTIELLES**

RÉALISÉ PAR DES SPÉCIALISTES DE LA COLORATION • SANS RENDEZ-VOUS  
\*Sauf méchants colorages et décoloration. À l'achat d'un service shampooing + brushing (minimum 21€).

Offre valable du 3 novembre au 6 décembre 2014 sauf veilles de jours fériés.

[www.olivierdachkin.com](http://www.olivierdachkin.com) Olivier Dachkin utilise les cosmétiques **BIOLAGE**  [olivierdachkin officiel](https://www.facebook.com/olivierdachkin)

**NOUVELLE DIRECTION • 7800 ATH Grand Place, 11**  
068/54 27 24 • Lundi au Samedi 8h30 à 18h30



**Offrez renommés !**  
Toutes les bières régionales

Bières, apéritifs, spiritueux, épicerie fine, cadeaux, déco



La gamme la plus étendue de bières brunes ou blondes, régionales ou d'abbaye. Apéritifs, alcools, vins. Produits de bouche (saucissons, fromages, bonbons...). Tout pour la Décoration (arts de la table, petit mobilier, accessoires pour le vin...). Emballage personnalisé.



**Drink**  
*des Primevères*

32, Chemin des Primevères (ex Zoning Primevères) - Ath  
068 28 77 77 - primeveres@skynet.be - www.drink-primeveres.be  
Ouvert le lundi de 14h à 18h30, du mardi au samedi de 9h à 18h30,  
dimanche de 9h00 à 12h00.

**Bureau-L.**

**Entreprise Générale de Construction  
et Rénovation**

30 années d'expérience

Route de Frasnes, 18  
7800 ATH

G.S.M. : 0474/ 39.23.69

0474/ 74.44.57

Tél/Fax : 068/ 57.26.45 ludivine.bureau@hotmail.com

**Nouveau :**  
Toitures  
Charpentes  
Zingueries  
Bardages....



Point réalisé par nos soins sur la Dendre Orientale, à Arbre



www.maradiofm.be

**Pour une publicité  
sur notre station**

**M. Marchand**

**0497/70 75 03**

**Votre radio régionale**

**068/65 90 01 - 0475/83 38 46**

Pour des petits pieds bien chaussés  
choisissez Bout'shoe

**Nouveau**



Bottes de pluie transparentes,  
en exclusivité pour la Belgique  
La paire de bottes + la paire de  
chaussettes à partir de 39,90€.  
pointures: du 23 au 34.  
Fabriquées en France!!!



Modèles Dames  
Disponibles chez  
Chaussures Nathalie  
rue aux gâdes  
à Ath.

Ath shopping

Chée de Bruxelles 30 7800 Ath.

www.boutshoe.be

Depuis trois ans et grâce à notre recherche  
constante d'une qualité au meilleur prix,  
le prix moyen de nos chaussures est de 58€.  
(chaussures tout cuir)



Horaire:

Lundi-Mardi : 14h30-18h00

Mercredi: 10h-18h

Vendredi: 10h-18h30

Samedi: 10h-18h

Fermé le jeudi et le dimanche

068/332830





# TOURISME, LECTURE ET CULTURE

## Le "Prophète assis" de retour sur Ath



En 1956, à son décès, Léon Despret lègue au Cercle d'Histoire d'Ath deux statuette en noyer représentant des "Prophètes assis". Les deux statues sont présentées au Musée d'Histoire (situé à la rue de Bouchain) dès son ouverture en 1966. Malheureusement, au début des années '90, le musée est victime d'un vol et les pièces disparaissent.

En mars 2014, une des oeuvres, celle du "Prophète barbu", réapparaît sur le marché de l'art; elle est proposée à la vente chez Christie's à Paris. Les experts de la célèbre maison de vente reconnaissent cependant la pièce et identifient sa provenance: il s'agit d'une des deux statuette volées à Ath.

Différents contacts avec les autorités et le propriétaire actuel sont pris. Etant donné la bonne foi de ce dernier et la prescription du vol, un rachat a été envisagé. A l'initiative de M. le Bourgmestre, une solution a pu être trouvée avec le soutien du Fonds Lemay et son Conseil d'Administration pour financer entièrement l'opération. Merci à eux.

D'ici la fin de cette année 2014, le "Prophète assis" va pouvoir regagner sa ville d'origine. Cette statuette, datée de la fin du moyen âge (vers 1400), est considérée par les spécialistes comme un joyau de la sculpture de cette époque. C'est ainsi une pièce de première valeur qui vient rejoindre le patrimoine athois.

## Un nouveau calendrier en l'honneur des "géantes"

Le 31 janvier prochain, la Maison des Géants accueillera la présentation du calendrier des géants 2015. Cet événement est devenu le premier rendez-vous de la saison pour tous les passionnés de gigantisme, venus de Belgique et de France. Ce calendrier transfrontalier est réalisé par la Maison des Géants et son homologue du Nord, la Ronde des Géants.

Chaque année, un thème est choisi. En 2015, il paraissait naturel de s'intéresser aux "géantes", avec un clin d'œil plus appuyé à l'une d'entre elles, Madame Goliath, qui fête son 300<sup>e</sup> anniversaire. La géante athoise sera donc particulièrement mise à l'honneur.

La présentation du calendrier permettra d'ailleurs de lancer officiellement les festivités de ce "tricentenaire"! Il est fort à parier que de nombreuses géantes de la région, et même de plus loin, feront le déplacement pour l'occasion. Le public est invité à participer nombreux à cette organisation; l'entrée de la Maison des Géants sera libre de 13h30 à 18h.

Le calendrier des géants est édité à 35.000 exemplaires et distribué gratuitement. Il sera disponible à partir du samedi

31 janvier 2015, à la Maison des Géants; il peut également être envoyé par courrier sur simple demande ([maison.des.geants@ath.be](mailto:maison.des.geants@ath.be) ou 068/26.51.70).



## Livre:

## Suspense au Pays des Collines...

Un album pour petits et grands...  
Une histoire étrange et palpitante ...  
Des aquarelles originales ...



Au Pays des Collines, une plume maléfique endort les enfants. Petit à petit toute la région sombre dans un profond silence. Plus d'école, plus de jeux, plus de rires. Mais tout au fond d'une vallée, dans un coin perdu entre forge et moulin, les élèves d'une petite école vont résister. Ensemble, ils vont s'efforcer de se débarrasser de la plume. Mais y parviendront-ils?

Prix: 9,50€

Infos et commandes: 0495/ 66.71.21

# TOURISME, LECTURE ET CULTURE

## Princesse Czardas les 14 et 15 mars 2015

Brillante, passionnée et sentimentale, l'opérette Princesse Czardas est considérée comme le sommet de la création d'Emmerich Kálmán et comme l'une des pièces les plus importantes dans l'histoire de l'opérette. Parmi les opérettes de Kálmán traduites en français, seule Princesse Czardas s'est solidement maintenue au répertoire.

Cet amour impossible entre deux êtres que tout oppose obtient un succès immédiat. Un prince s'éprend d'une chanteuse de cabaret surnommée "Princesse Czar-

das". Ses parents exigent qu'il épouse sa cousine. Un quiproquo fait passer l'actrice pour une grande dame. Elle assiste ainsi à la soirée de fiançailles du prince qu'elle aime. Imbroglis, péripéties sont au programme de cette réjouissante opérette. L'intrigue met en scène toute une époque – de l'univers clinquant des cabarets aux salons de la bourgeoisie fin de siècle – empreinte d'une délicieuse nostalgie. Dans une atmosphère viennoise rythmée de cadences tziganes, l'œuvre de Kálmán triomphe depuis 1915 sur les grandes scènes internationales.

Distribution (sous réserves): Laurence Janot (Sylva Maresko), Marion Lépine (Comtesse Stasi), Dominique Loiselet (Princesse Liebensdorf), Rodrigue Calderon (Prince Edwin), Philippe Padovani (Comte Boni), Lucien Delacroix (Feri Von Kerekes), Jean-Pierre Williame (Prince Liebensdorf), et toute la troupe des "Matelots de la Dendre".  
 Mise en scène: Dominique Papegay. Direction musicale: Pascal Chardon.

**Réservations à partir du 15 janvier 2015 au 068/28.37.62**

**Site internet: [www.matelots.be](http://www.matelots.be)**



## “Rome en pays nervien. Retour sur notre passé antique”

Dès le 5 février 2015, l'Espace gallo-romain d'Ath et le Forum antique de Bavay vous invitent par delà le temps et les frontières à la découverte de la "Cité des Nerviens".

Les recherches archéologiques menées ces dernières décennies permettent de mettre en évidence le passé commun de ce territoire qui s'étendait de part et d'autre de la frontière franco-belge.

Grâce aux deux expositions complémentaires proposées simultanément à Ath et à Bavay, vous découvrirez de nombreuses pièces archéologiques inédites, riches et exceptionnelles.



A l'Espace gallo-romain, on présentera ce peuple, le monde dans lequel il vivait et les nombreux échanges qu'il entretenait à la fois avec les cités voisines mais aussi avec l'ensemble de l'Empire. Nous aborderons son artisanat, ses rites funéraires mais aussi l'héritage que ces hommes nous ont légué et qui est encore perceptible aujourd'hui.





## Les activités de la Maison Culturelle d'Ath



Infos/Réservations:

068/26.99.99 ou

billet.mca@ath.be - maisonculturelledath.be

www.facebook.com/maisonculturelledath

La billetterie du Palace est ouverte le mardi de 14h à 18h, du mercredi au samedi de 10h à 13h et de 14h à 18h.

Les expositions sont accessibles gratuitement aux mêmes horaires.

## Décembre 2014

5 décembre à partir de 19h

### Soirée Black Light autour de l'exposition "Black Holes are Everywhere"

de Claude Celli (expo visible jusqu'au 20 décembre) - Au Palace

Découvrez les œuvres de l'artiste dans une ambiance nocturne et couleurs fluo. Claude Celli y joue avec les frontières du monde réel et virtuel laissant se côtoyer images médiatiques et images fictives puisées dans les jeux vidéo.

Réalisez aussi votre peinture décalée sous les black lights. Réservation souhaitée avant le 1<sup>er</sup> décembre. GRATUIT!

12 décembre à 20h

### Si c'était à refaire

Théâtre humour - Au Palace

Cette comédie de Laurent Ruquier nous amène au sein d'une clinique de chirurgie esthétique habituée à recevoir des stars.

17 décembre à 20h

### Barbara Furtuna + Didier Laloy & Kathy Adam

Concert - Eglise Saint Martin Ath

Cet ensemble polyphonique corse de 4 hommes s'allie au duo Didier Laloy (accordéon diatonique) et Kathy Adam (violoncelle) pour proposer un voyage musical à la lisière de leurs univers respectifs.

## Janvier 2015

Du 9 janvier au 28 février

### Exposition "Z.A.P. zone d'affichage provisoire"

de Teresa Sdravecich

Vernissage le 9 janvier à 19h: rencontrez l'artiste, à l'œuvre pour l'occasion!

Pré-vernissage pour les enfants le 9 janvier à 18h avec une animation proposée.

**P(a)lace aux enfants:** une partie de l'exposition sera réservée aux enfants, les œuvres présentées leur étant directement adressées. L'artiste propose un espace ré-créatif: après avoir réalisé son affiche, chaque enfant pourra l'exposer au Palace!

## Février 2015

1<sup>er</sup> février à 16h

### Raices y alas

Danse flamenco - Au Palace

La danseuse de Flamenco Belgo-Andalouse, Marisol Valderrama, présente un spectacle empreint de toute la puissance du Flamenco, avec des artistes confirmés venant directement d'Andalousie.



6 février à 20h

### Sunderland

Théâtre humour - Au Palace

Sally se bat pour conserver la garde de sa jeune sœur mais il lui faut trouver un emploi. Une petite annonce fait alors tout basculer: un couple de Londres cherche une mère porteuse...

26 février à 20h

### Je mens, tu mens!

Théâtre - Au Palace

La soirée avait bien commencé mais, le bon vin aidant, les deux couples d'amis sont passés à des jeux un peu plus dangereux. Ils parlent des premiers amours, des mensonges autour de la sexualité, des

aléas de l'orgasme féminin, des avancées de la psychanalyse...

## Mars 2015

Du 13 mars au 26 avril

### Exposition collective des étudiants de l'Académie des Beaux-Arts de Tournai

Vernissage le 12 mars à 19h

Ces jeunes plasticiens exposeront leurs réalisations questionnant l'humaine et son environnement. Par des approches pluridisciplinaires, divers regards seront portés sur la manière dont l'humain utilise son environnement, le contourne et le transforme au quotidien.

Rencontrez les élèves à partir du 6 mars pour des interventions participatives.

19 mars à 20h

### Le jour où ma mère a rencontré John Wayne

Seul-en-scène - Au Palace

Ce spectacle est un hommage aux exploits des mamans, ces "héroïnes du quotidien" qui se plient en quatre pour que leurs enfants volent de leurs propres ailes.



22 mars à 16h

### Charlier/Sourisse/Pirotton/Vanderstraeten

Concert jazz - Au Palace

Depuis une vingtaine d'années et plus de mille concerts, Charlier/Sourisse s'est imposé comme tandem incontournable du jazz européen.

### Pour chaque exposition, nous vous proposons:

- "La Minute Expo". Du lundi au vendredi, il est possible de faire une visite guidée (30') sous réservation, en toute gratuité.
- "L'audio-guide", disponible sur demande à la billetterie, découvrez à votre rythme les œuvres, l'artiste et sa pratique.

## Cinéma



Programmation hebdomadaire disponible dans vos quotidiens et sur:

[www.cinemalecran.be](http://www.cinemalecran.be)

[www.facebook.com/cinemalecrandath](https://www.facebook.com/cinemalecrandath)

Tarif: 6€ - 1,25€ (Art. 27)

Tarif avantageux pour les groupes

Infos: 068/33.69.99

[info@cinemalecran.be](mailto:info@cinemalecran.be)

Le cinéma L'Écran est géré par la Maison Culturelle d'Ath.

## Événements

Du 10 au 13 décembre

### Décentralisation du Festival du film méditerranéen

de Lee Daniels (USA, 2013)

10 décembre à 20h

#### WINTER SLEEP

de Nuri Bilge Ceylan (Turquie, 2014, 196 min, VO stt Fr/nl) - Palme d'Or au Festival de Cannes

Aydin, comédien à la retraite, tient un petit hôtel en Anatolie centrale avec sa jeune épouse Nihal, dont il s'est éloigné sentimentalement, et sa sœur Necla qui souffre encore de son récent divorce. En hiver, à mesure que la neige recouvre la steppe, l'hôtel devient leur refuge mais aussi le théâtre de leurs déchirements...



PAF: 6€

13 décembre à 20h

#### GERONIMO

de Tony Gatlif (France, 2014, 104 min.)

Geronimo, une jeune éducatrice veille à apaiser les tensions entre les jeunes du quartier Saint-Pierre. Tout bascule quand une adolescente d'origine turque s'échappe de son mariage forcé pour retrouver son amoureux, un jeune gitan.

Projection suivie d'un concert de "Esteban Murillo y Suena Flamenco" (au Châteauburant).

Entre Flamenco pur, qui ravit un public averti, et Rumba plus accessible, les danseuses et musiciens de "Suena Flamenco" sont prêts à tout pour assurer le spectacle et amener la chaleur de l'Espagne, partout où ils passent. Au rythme du cajon et des zapateados, les guitares flamenca se mêlent à la voix d'un jeune chanteur prodige.

PAF: 6€ (film), 9€ (concert), 12€ (Film +concert)

Du 19 au 21 décembre

#### Les toiles de Noël

Dans le cadre des fêtes de Noël à Ath, le Cinéma l'Écran propose une programmation familiale et de circonstance.

- "La famille Bélier", avec François Damians, en SORTIE NATIONALE! Pour toute la famille.
- "De la neige pour Noël" en AVANT-PREMIERE! Film d'animation à partir de 3 ans.
- "Le Père Noël" comédie familiale avec Tahar Rahim.

Dimanche 21 décembre à partir de 15h

#### Les toiles de Noël

En ce 21 décembre, synonyme de jour le plus court de l'année, le Cinéma l'Écran fait la fête aux courts-métrages, le tout associé au "ciné-soupe".

- A 15h, programme enfants.
- A 17h, programme tout public.

PAF: 3€ (-12 ans) - 6€ - 1,25€ (art. 27)

Restez aux aguets sur notre page Facebook et notre site internet, un concours vous sera proposé et vous permettra de gagner des places pour cet événement.

Du 17 au 28 janvier

### Décentralisation du RAMDAM Festival



- 17 janvier à 20h: Côté court : une sélection de courts-métrages
- 20 janvier à 10h: Concours de critiques cinématographiques "Clip Clap"
- 28 janvier à 20h: Le mercredi du cinéma sera réservé au ramdam de l'année.

### Les Mercredis du Cinéma

Chaque mercredi soir, une œuvre en version originale sous-titrée est présentée, à la découverte du cinéma d'auteur contemporain.

3 décembre

#### The Amazing Catfish (Les drôles de poissons-chats)

De Claudia Sainte-Luce (Mexique, 2014, 95')

Claudia a 22 ans et vit seule dans une grande ville du Mexique. Une nuit, elle atterrit aux urgences pour une crise d'appendicite. Elle se lie d'amitié avec Martha, qui occupe le lit voisin. Martha a 46 ans, 4 enfants, et une inépuisable joie de vivre. A sa sortie de l'hôpital, Martha invite Claudia à habiter chez elle. D'abord désorientée par l'organisation chaotique de la maison, Claudia trouve progressivement sa place dans la tribu. Et tandis que la santé de Martha s'affaiblit, le lien de Claudia avec chaque membre de la famille se renforce jour après jour.

10 décembre

#### Winter Sleep (voir décentralisation du Festival du film méditerranéen)

Palme d'or au Festival de Cannes 2014

17 décembre

#### Still the water (Futatsume no mado)

De Naomi Kawase (Japon, 2014, 118')



Sur l'île d'Amami, les habitants vivent en harmonie avec la nature et pensent qu'un dieu habite chaque arbre, chaque pierre et chaque plante. Un soir d'été, Kaito découvre le corps d'un homme flottant dans la mer, sa jeune amie Kyoko va l'aider à percer ce mystère. Ensemble, ils apprennent à devenir adultes et découvrent les cycles de la vie, de la mort et de l'amour...

7 janvier

### Timbuktu

D'Abderrahmane Sissako (Mauritanie, 2014, 97')

Non loin de Tombouctou tombée sous le joug des extrémistes religieux, Kidane mène une vie simple et paisible dans les dunes, entouré de sa femme Satima, sa fille Toya et de Issan, son petit berger âgé de 12 ans.

En ville, les habitants subissent, impuissants, le régime de terreur des djihadistes qui ont pris en otage leur foi. Fini la musique et les rires, les cigarettes et même le football... Les femmes sont devenues des ombres qui tentent de résister avec dignité. Des tribunaux improvisés rendent chaque jour leurs sentences absurdes et tragiques.

Kidane et les siens semblent un temps épargnés par le chaos de Tombouctou. Mais leur destin bascule le jour où Kidane tue accidentellement Amadou le pêcheur qui s'en est pris à GPS, sa vache préférée.

Il doit alors faire face aux nouvelles lois de ces occupants venus d'ailleurs...

## Les sorties nationales

26 novembre

### Astérix et le domaine des dieux

(encore en salle en décembre)



3 décembre

### Paddington



10 décembre

### Le Père Noël



17 décembre

### La Famille Bélière



Evaluation  
sans engagement  
de votre bien,  
Century21,  
N°1 de l'immobilier  
en Belgique et  
dans le Monde.



Century  
CLERMONT

Chez nous, vous êtes déjà chez vous.

Rue du Moulin, 21 - 7800 Ath  
068/33.94.47

www.century21clermont.be  
www.facebook.com/CENTURY21Clermont



# LA MAISON CULTURELLE D'ATH

## La Ruée vers l'Art!

La Ruée vers l'Art, le Centre d'Expression et de Créativité de la Maison Culturelle d'Ath, propose des moments créatifs pour enfants, ados et adultes. Explorant des techniques variées à l'aide d'animateurs expérimentés au profil artistique reconnu, nous garantissons un encadrement de qualité afin de développer au mieux l'expression et la créativité de nos participants!

Plusieurs rendez-vous sont proposés afin de vous permettre de vous essayer aux techniques des arts visuels, plastiques ou encore de la scène.

### Ateliers permanents

#### "Où se cachent les arts plastiques dans ta ville"

Vos enfants aiment bricoler, dessiner, peindre, modeler, découper, mélanger, coller...? **Cet atelier est fait pour eux!**

De 6 à 13 ans, l'atelier propose aux enfants d'explorer la ville à la recherche d'histoires, d'images, de couleurs, de formes pour s'exprimer et s'essayer aux techniques des arts plastiques.

**Quand?** Mercredi de 14h30 à 16h30 au Château Burbant Pour qui? Un atelier pour les 6-9 ans et un autre pour les 10-13 ans

**Combien?** 180€/30 séances

### Ateliers ponctuels

Le temps d'un week-end, découvrez une technique, des œuvres et repartez avec votre création. Les ateliers sont animés par des artistes expérimentés.

#### Les 13 et 14 décembre: Atelier gravure

La gravure désigne un ensemble de techniques utilisées pour reproduire un dessin en le gravant dans différentes matières qui seront ensuite encrées pour obtenir une estampe.

#### Les 24 et 25 janvier: Atelier sérigraphie

Découvrez cette technique d'imprimerie qui utilise des pochoirs interposés entre l'encre et le support pour obtenir les affiches des motifs et dessins que vous aurez imaginés.

#### Les 28 et 29 mars: Atelier de création végétale

Au travers des techniques du Land Art, créez une structure avec des matériaux et éléments naturels qui sera présentée dans l'Espace Public à l'occasion de la Triennale de l'Art et du végétal.



### Stages ré-créatifs pour enfants

Durant les vacances scolaires, La Ruée vers l'Art propose aux enfants de 6 à 14 ans de découvrir différentes techniques créatives (vidéo, photo, dessin, peinture, théâtre...) afin d'explorer leur imaginaire tout en s'amusant.

#### Stages de carnaval

**Du lundi 16 février au vendredi 20 février**

#### Stages de printemps

**Du lundi 6 avril au vendredi 17 avril**

Tous nos stages se déroulent sur le site du Château Burbant (Rue du Gouvernement à Ath) de 9h à 16h.

**Découvrez notre programmation complète sur le [www.rueeverslart.be](http://www.rueeverslart.be) [www.facebook.com/ruee.verslart](https://www.facebook.com/ruee.verslart)**

*Ou via la billetterie du Palace au 068/26.99.99 – [billet@mcath.be](mailto:billet@mcath.be)*

Le père Noël sera présent avec Mickey et Minnie le 17 décembre de 14 à 18 h  
et Saint Nicolas le 26 novembre de 14h30' à 16h30'

## La Casa Del Tatti

**HORAIRE :**  
 Fermé le dimanche et le lundi  
 Mardi : 14 à 17h  
 Mercredi : 10h à 12h & 13h à 17h  
 Jeudi : 10h à 17h  
 Vendredi : 10h à 12h & 13h à 17h  
 Samedi : 10h à 17h  
 Le 1er vendredi du mois :  
 Ouvert jusqu'à 20h

BRODERIES PERSONNALISÉES - SOUVENIRS D'ATH - VÊTEMENTS ET CHAUSSURES DE CÉRÉMONIES DAMES ET ENFANTS - VÊTEMENTS DE BAPTÊMES

- ESSUIES BACÉS 50 CM X 100 CM 15€
- NOUS BRODONS VOTRE PRÉNOM SUR LE BONNET DE VOTRE CHOIX POUR 2.50 €
- NOUS AVONS UNE ENTREPRISE ET DESIRONS FAIRE UN COMMERCE ORIGINAL À VOS CLIENTS OU COLLABORATEURS ? DEMANDEZ UN DEVIS GRATUIT

Retrouvez-nous sur **facebook**

Rue de France, 15 - 7800 Ath

[la.casa.del.tatti@hotmail.com](mailto:la.casa.del.tatti@hotmail.com)

0472 / 470. 482





## LA MAISON CULTURELLE D'ATH

## Sortilèges, Rue &amp; Vous!

Comme le veut la tradition, "Sortilèges, Rue et Vous!", le **festival de rue pluridisciplinaire** organisé par la Maison Culturelle d'Ath, en partenariat avec le Centre des Arts de la Rue et la Ville d'Ath, reviendra en mai 2015, le **jeudi 14 mai** pour être exact. Cette 27<sup>ème</sup> édition poursuivra la voie tracée depuis un bon nombre d'années.

Ainsi, **compagnies de théâtre et de musique de rue** issues de Belgique et de France donneront la note d'un nouveau rendez-vous réussi. Les stages et les ateliers de "**La Ruée vers l'Art**" auront, une fois encore, l'opportunité de dévoiler leurs talents au travers d'une parade où se mêleront les différentes techniques et créations.

Vous aurez aussi l'occasion d'apercevoir les **réalisations confectionnées par les habitants** qui vous livreront leurs perceptions de leur quartier.

Toutes ces activités sont entièrement **gratuites**. Alors, permettez-vous d'être déraisonnable et de tout voir, tout entendre avec excès!

Vous pourrez suivre l'évolution de la programmation, des projets et des concours proposés sur notre site [www.sortileges.be](http://www.sortileges.be), sur notre page Facebook (Sortilèges Ath) ou via notre newsletter.

### La Triennale de l'Art et du Végétal

Pour sa 3<sup>ème</sup> édition, la Triennale de "**l'Art et du Végétal**" interrogera "**la démesure**", en parallèle avec l'événement du 300<sup>ème</sup> anniversaire de Madame Goliath célébré en 2015. Sur cette thématique, des œuvres seront créées par une douzaine de jeunes sculpteurs venant d'écoles supérieures en arts plastiques, et également par un artiste plasticien confirmé. Ils investiront la ville sous forme de parcours public à découvrir dès le 14 mai!

Initiée par la Ville d'Ath, en collaboration avec la Maison Culturelle, la Triennale prendra pour point de départ le gigantisme qu'elle détournera de manière à proposer aux visiteurs de nouvelles relations avec cette notion ancrée dans le patrimoine. Les œuvres seront les interprètes poétiques et conceptuels de ce questionnement, **posant un regard sur la dimension de l'Homme dans la nature**. Elles se verront, pour la plupart, végétalisées par le Service des Espaces Verts de la Ville (SEV). Et s'installeront dans l'espace public, allant à la redécouverte d'espaces de convivialités (parc, jardin public, cour, esplanade...).

Envie de parcourir la Triennale de manière originale? **Des balades audio-guidées** vous seront proposées **lors du festival** "Sortilèges, Rue & Vous!". Les hôtesses de Flash-casques vous embarqueront pour un voyage décalé, gustatif, sonore et chorégraphié. Plongez dans la démesure, découvrez les œuvres et l'ambiance de la ville, son histoire, ses bâtiments...

Les œuvres seront visibles du 14 mai 2015 jusque fin août. Le programme complet sera disponible au Palace, à la Maison des Géants, à l'Administration Communale et sera téléchargeable sur [www.maisonculturelledath.be](http://www.maisonculturelledath.be).

### Un petit coup de main? Pas de refus!

Vous l'aurez compris, le festival nécessite une organisation importante. Sans bénévoles, le pari est impossible. Bonne humeur est votre deuxième prénom, le rire est votre passion, motivation votre philosophie et fun attitude votre mode de vie? Alors vous représentez l'esprit Sortilèges! N'hésitez plus et rejoignez l'équipe.

Vous avez 30 minutes, 2 heures ou encore toute la journée à nous consacrer? Contactez-nous au plus vite. Ambiance et amusement assurés!

### L'hospitalité athoise, légende urbaine? À vous de voir...

"Sortilèges, Rue & Vous!" rassemble des artistes de différents horizons et surtout de différentes régions de Belgique et de France. Le festival, réputé pour sa proximité entre les artistes et le public, renforce ce lien, depuis 3 ans, en instaurant le concept d'hébergement chez l'habitant. Un lit, un canapé, un clic-clac suffisent pour accueillir nos artistes désireux de faire connaissance avec le public athois.

Une chance unique pour vous de prolonger cette journée culturelle pour encore quelques heures. Et surtout une manière originale de prendre part à l'aventure "Sortilèges, Rue & Vous!".

**Contact: 068/26.99.99 - [sortileges@ath.be](mailto:sortileges@ath.be)**

### Jetons le sort aux déchets!

Le développement durable, ce n'est pas qu'une question de chance mais avoir quelques gri-green en poche, ça peut toujours servir. C'est pourquoi, depuis plusieurs années, tous les participants à "Sortilèges, Rue & Vous!" sont invités à

"Jeter le sort aux déchets!". Un slogan qui incite au tri sélectif... mais pas que.

Mais ce n'est pas seule que l'équipe mène ce combat puisque le festival s'insère dans le projet Emball'agir (programme de prévention et de réduction des déchets d'emballages de la Région wallonne).

### Plusieurs animations interactives et ludiques sont proposées:

- Un **village associatif** proposera diverses animations autour des thématiques du développement durable et du tri des déchets dans la cour de l'Institut Saint François (atelier de récupérations, activités pour les enfants,...).
- Le **Marché de l'Autre Monde** réunira une multitude de créateurs, marchands et artisans de la région pour vous proposer une large gamme de produits bio, locaux ou encore faits maison.
- Cette année encore, des **îlots de tri** seront installés dans les rues de la ville.
- Les bars et espaces de restauration du festival favoriseront la vaisselle réutilisable, les boissons bio et locales.
- Des **spectacles de sensibilisation**.
- Pour votre plus grand plaisir, la **Green Team** sera aussi de la partie. La Green Team est une équipe décalée de bénévoles formée au tri sélectif, qui veille à la propreté des sites et au bon tri durant le festival.

Vous pouvez d'ores et déjà (re)découvrir nos vidéos pleines de bonnes astuces pour préparer au mieux votre venue. Une fois de plus, le public sera invité à prévoir son programme à l'avance afin de réduire les déchets papier au maximum.

Tenez-vous également au courant sur notre Page Facebook ou via notre site Internet, de futurs concours et défis risquent d'être lancé!

### Recycle en pratique

Vous souhaitez participer activement au festival, à la sensibilisation des festivaliers à l'écologie et au recyclage? Apprendre des techniques d'improvisation, de création de personnages et de théâtre dans l'espace public? Le tout gratuitement?

**Rejoignez la Green Team, cette bande de joyeux drilles pour une mise au vert!**  
**Quand? Mercredi de 19h30 à 21h30, à partir de février**  
**Où? Au Château Burbant**  
**Pour qui? Dès 13 ans**  
**Inscriptions: 068/26.99.99 - [billet@mcath.be](mailto:billet@mcath.be)**

# LA MAISON CULTURELLE D'ATH

## Le Jardin de Pensées



Commission  
Qualité de la Vie

Les conférences-débats de la Commission Qualité de la Vie de la MCA sont des moments de rencontres et d'échanges d'opinions sur des sujets de société, d'actualité, en toute simplicité, dans un espace intime et convivial. Au Jardin du dimanche: prenons la parole!

Les causeries se déroulent le dimanche de 10h à 11h45 à la salle expo du Château Burbant.

Prix: 2€/conférence

Infos: 068/44.75.30 - artisan4@hotmail.com

DATES	QUOI?
7 décembre	Pathologie intestinale – Dr Fabienne Robert
14 décembre	A la recherche du cerveau ou l'aventure de l'imagerie médicale – Dr Danielle Balériaux
11 janvier	Rentrée en musique – Avec une chorale de la région
25 janvier	La maladie d'Alzheimer – Dr José Elosegui
8 février	La Nigériane, les spams de l'internet – Avec la société Aven
22 février	Hygiène dentaire: afin d'éviter des infections à d'autres organes – Avec la Société de Médecine dentaire
8 mars	D'une femme à l'autre – Catherine Berte
15 mars	A la découverte du Yoga – Isabelle Beirens
22 mars	L'épuration des eaux: fonctionnement d'une station d'épuration

## Université du Temps Disponible

L'UTD s'adresse à ceux qui savent que nous n'avons jamais fini d'apprendre et qui souhaitent mieux connaître le monde et mieux comprendre la société par le biais de rencontres avec d'éminents passionnés.



Abonnement aux conférences: 30€

Entrée à la conférence pour les non-abonnés: 7,50€

Infos et réservations: 068/26.99.99 - mca@ath.be

### HISTOIRE DE LA GASTRONOMIE

Les jeudis à 15h à l'Espace gallo-romain

DATES	QUOI?
11 décembre	A la table des Mérovingiens, des Carolingiens, des Byzantins et des Arabes
22 janvier	Le Moyen Age du XI <sup>e</sup> au XIV <sup>e</sup> siècle, la cuisine des premiers manuscrits
12 février	La fin du Moyen Age et la Renaissance, ou le triomphe du modèle italien
19 mars	La cuisine classique française

### CLÉS POUR LA MUSIQUE

Les vendredis à 9h15 au Château Burbant

DATES	QUOI?
19 décembre	Wolfgang Amadeus Mozart et son "mystère"
16 janvier	Ludwig Van Beethoven, "le poète des sons"
13 février	Franz Schubert à la recherche du paradis perdu
13 mars	Robert Schumann, le musicien romantique par excellence

### CONFÉRENCES

Les mardis à 14h30 au Palace

DATES	QUOI?
2 décembre	La politesse, modérateur et art d'être humain – Geneviève Lacroix
16 décembre	La destruction de Pompéi et Herculaneum: chronique d'une catastrophe volcanique – Alain Bernard
6 janvier	Flamands et Francophones... Sommes-nous si différents? – Béatrice Delvaux
20 janvier	Gestion de soi, gestion du stress – Dr Michèle Dauwe
27 janvier	Jeter des ponts – Jean-Marie Cremer
10 février	La Mauritanie – M. Lassance et M. Sommeryns
24 février	La Toscane – Louis But
17 mars	L'anévrisme cérébral, mini-bombe, que faire? – Christian Raftopoulos
31 mars	Trouver son chemin dans l'au-delà dans l'Égypte ancienne – Amandine Godefroid



## LA MAISON CULTURELLE D'ATH

## Le Palace accueille

8 décembre	20h	Douce France	Exploration du Monde	068/26.99.99
19 décembre	20h	Concert de Noël	Royale Union Saint-Martin	068/26.99.99
16-17-18 janvier	20h 16h	Le repas des fauves	Troupe du Huit	068/84.33.54
7 et 8 février	20h 16h	Sois belge et tais-toi	Kiwanis Ath-Lessines	068/26.99.99
23 février	20h	Ecosse	Exploration du Monde	068/26.99.99
7 mars	20h	Concert des lauréats	Académie d'Ath	068/84.14.37
14 et 15 mars	20h 16h	Princesse Czardas	Les Matelots de la Dendre	068/28.37.62
18 mars	20h	Les hommes viennent de Mars, les femmes de Vénus	Médiascène	068/26.99.99
30 mars	20h	Les Belges du bout du Monde	Exploration du Monde	068/26.99.99

## Appel aux figurants et volontaires

Pour la création du spectacle nocturne  
à CHIEVRES  
"LA RONDE DES INNOCENTS"  
(avril 2015)

Suite à l'engouement populaire suscité par la création de 3 précédents spectacles promenades à Chièvres, la Maison Culturelle d'Ath, l'Administration communale, l'Office du Tourisme de Chièvres et les forces vives locales préparent une nouvelle création théâtrale: "La ronde des innocents".

Un spectacle qui s'inspire de l'histoire médiévale de Chièvres, plus précisément de la Guerre des Ronds, un conflit prenant sa source en 1252 lorsque Gérard Le Rond, boucher à Chièvres, se fait tuer à cause d'une vache! Une création qui plongera les spectateurs dans l'histoire du Comté de Hainaut, et dans les querelles familiales qui entouraient la Comtesse Marguerite de Constantinople, surnommée "La Dame Noire".

Le spectacle se déroulera les jeudi 23, vendredi 24 et samedi 25 avril 2015 à 20h30 sur la Grand-Place de Chièvres. Durant ces 3 soirées, plus de 200 comédiens, figurants, musiciens, choristes, danseurs, combattants, habillés en costume d'époque, inviteront le public à se plonger dans l'ambiance médiévale du 13<sup>ème</sup> siècle et à se remémorer notre histoire.

Afin de mener à bien ce projet, nombre d'associations et d'habitants de Chièvres emboîtent déjà le pas dans l'aventure. Mais nous recherchons encore des figurants et des personnes qui ont envie de soutenir l'initiative. **Vous souhaitez faire vos premiers pas sur les planches ou encore nous donner un coup de main pour l'habillage et le maquillage des comédiens, l'accueil des participants, le bar, le catering, la logistique, la technique? N'hésitez pas à prendre contact avec la Maison Culturelle d'Ath:**  
[aleleux@mcath.be](mailto:aleleux@mcath.be) - 068/26.99.99



Une organisation de la Maison Culturelle d'Ath menée en partenariat avec l'Administration communale de Chièvres et l'Office du Tourisme de Chièvres, et menée avec la collaboration du Théâtre "La Relève" de Ladeuze, de l'Atelier théâtral de la Marcotte à Huissignies, des Improbables à Chièvres, des Vaillants d'Attré, des "Amis Réunis" de Villeroit, des Archers de Cervia, des Ménétriers, de Damizon, des fanfares de Chièvres, Huissignies, Ladeuze et Vaudignies, des chorales locales, du Service Provincial des Arts de la Scène et de Hainaut Culture et Tourisme.

## Bal folk avec CAVE CANEM!

Cap vers un grand voyage musical et dansant...



Samedi 17 janvier dès 19h30

S'engageant dans la musique trad et les sentiers de l'Europe, *Cave canem!* offre une musique teintée de mille couleurs. Leurs bals, c'est aussi bien la douceur des rythmes suédois et les rondeurs d'une mazurka, que la folie d'une bourrée qui se transforme en impro endiablée.

Avec violon, accordéon diatonique, guitare et percussions, *Cave Canem!* séduit par l'énergie, l'enthousiasme, la fraîcheur, l'émotion et la vivifiante complicité entre

ces quatre musiciens talentueux. Le bal débutera vers 20h45 et sera précédé d'une initiation aux danses traditionnelles animée par Micheustef (Micheline Neujean et Stephan Kohn), de 19h30 à 20h15.

**Lieu:** Centre Culturel "La Marcotte", rue de l'Eglise, 12 à Huissignies  
**Prix:** 8€ - 6€ (- de 26 ans) - 1,25€ (Art. 27)  
**Infos et réservations:** 068/26.99.99 - [billet@mcath.be](mailto:billet@mcath.be)

Une initiative soutenue par l'Administration communale de Chièvres



Bijouterie-Joallerie  
**EVART H.**  
rue Haute 2-4-6  
7800 ATH  
068/28 32 77

### La continuité dans le changement...

Après 50 années passées  
au service de notre clientèle,  
nous modifions nos activités de vente  
au détail dans la continuité du renom  
de la Maison Evrart.

Nous nous consacrerons désormais  
uniquement à la création et la fabrication  
de bijoux, activité déjà bien reconnue par  
notre fidèle clientèle.

Dans cette optique, nous vous invitons à  
profiter des réductions avantageuses  
sur tous nos articles en magasin,  
à l'occasion de cette reconversion  
qui prendra cours dans le courant  
du mois de novembre 2014  
(voir date exacte affichée au magasin).

**point S MOURIN ATH**  
Chaussée de Mons, 410 - 7810 Ath 068 28 15 12

Pour vos pneus hiver,  
pensez Mourin Ath !

- Pneus été - hiver - 4 saisons
- Voitures - 4x4 - utilitaires
- Jantes alu et tôle
- Montage - Equilibrage
- Géométrie
- Stockage pneus été/hiver
- Réparation fuite

Check up  
**GRATUIT**  
de vos pneus

**AUX CISEAUX D'EBENE**



C U I S I N E  
D R E S S I N G  
M O B I L I E R S U R M E S U R E  
P A R Q U E T

RUE DES PRÉS DU ROY, 4  
7800 ATH

0475 / 81 96 87



Nouveau département  
STORES et TENTURES\*

\*tva offerte pour les  
portes ouvertes  
jusque fin  
décembre

Portes ouvertes les  
28,29 et 30 novembre  
de 10 à 18 heures



# DÉCEMBRE

**Jusqu'au me 24 décembre**

## Exposition

A Ath, à la Maison des Géants, aux heures d'ouverture, exposition intitulée "Regards croisés sur la guerre 14-18".

**Lu 1<sup>er</sup> décembre**

## Don de sang

A Ath, à la salle des Pas Perdus de l'Hôtel de ville, de 15h à 19h, la Croix Rouge des Deux Dendre organise une collecte de sang.

**Contact:** Régine Coulon 0496/50.54.99

**Ma 2 décembre**

## Ligue Braille

A 14h, Rue de la Station, 41 à Ath. Cuisine et gourmandise à l'époque gallo-romaine (Animation gratuite pour les personnes aveugles et malvoyantes). Karine Bausier, conservatrice et archéologue à l'Espace gallo-romain, présentera l'alimentation, les rites culinaires, etc de l'époque.

**Réservation:** Ligue Braille – 02/533.32.84 – [loisirs@braille.be](mailto:loisirs@braille.be)

**Ve 5 décembre**

## Concours de pétanque

A 19h, le Pétanque Club du Pays d'Ath – Rue Paul Pastur, 102A – organise un challenge en doublette formée.

**Du ve 5 au di 7 décembre**

## 94<sup>ème</sup> concours provinciaux du Hainaut

A Ath, à la salle du CEVA, la société "Le Gouffard" organise une exposition de petit élevage.

- Le vendredi de 18h à 22h.
- Le samedi de 10h à 22h.
- Le dimanche de 10h à 17h.

Avec la venue de Saint-Nicolas le samedi 6 décembre de 15h à 17h. Plus de 2.000 sujets avec la participation des clubs spécialisés – La F.P.S.E.A.B.C. du Hainaut.

## Entrées

- Adultes: 2€ - Enfants: gratuit

**Contact:** Simone Clede 065/64.41.32

**Sa 6 et di 7 décembre**

## Voyage

A Ath, les Amis de la nature organisent un week-end à Nancy. Le déplacement se fait en car. Hébergement à Vigy en demi-pension.

## Au programme:

Visite d'une mine de fer, visite de Thionville, d'un producteur de pruneau, visite guidée de Nancy et visite de Rodemack.

Le prix est fixé à 85€ comprenant le déplacement en car, la nuitée en demi-pension et la visite de Thionville. Les autres visites sont en sus.

**Contact:** Amis de la nature 068/28.09.09 ou [amisdelanature@an-ath.be](mailto:amisdelanature@an-ath.be)

**Ve 12 décembre**

## Conférence

A Maffle, au Musée de la Pierre, à 19h30, le Cercle Horticole de Maffle "Les Loisirs de l'Ouvrier" propose une conférence de M. Mary "Les plantes à bulbes et les cailleux".

**Contact:** Josiane Lampe 068/28.18.70

**Du ve 12 au di 21 décembre**

## Exposition

A Ath, à l'Hôtel de Ville, le Comité Unicef fêtera fin de l'année ses 30 ans d'existence et pour cette occasion organise avec l'aide de la Ville d'Ath, une exposition sur

deux thèmes communs à la fête de Noël et à l'Unicef soit celui de l'enfance et de la Mère et de l'enfant. 30 œuvres pour les 30 ans du Comité Unicef, des photographies, dessins, pastels, aquarelles, peintures, modelages et sculptures d'amateurs ou d'artistes confirmés régionaux seront présentés au public et mis en vente au profit de l'Unicef. Cette exposition sera complétée par une petite rétrospective ds activités et d'un petit marché de Noël.

**Contact:** Nadine Monnier, Marie-Christine Dochy 068/28.35.49 ou 0495/72.20.41

**Sa 13 décembre 2014:**

## Goûter

A Mainvault, aux écoles communales, à 15h30, l'Amicale des Pensionnés Socialistes organise son goûter.

**Contact:** Emilie Fourdin au 068/28.39.76

## Whist

A Ath, dans leurs locaux, à 20h, les Amis de la Nature organisent une soirée "whist".

**Contact:** 068/28.09.09 ou [amisdelanature@an-ath.be](mailto:amisdelanature@an-ath.be)

**Di 14 décembre**

## Brocante

A Ath, sur la Place de la Libération, de 7h à 13h, organisation d'une brocante avec libre emplacement gratuit sans réservation.

**Contact:** 0473/12.01.11

## Concours de pétanque

A 14h, le Pétanque Club du Pays d'Ath – Rue Paul Pastur, 102A – organise une mêlée cougnoles.

**Contact:** Louis Devoghel 0479/49.57.13

## Repas

A Ath, en la salle G. Roland, à 12h30, organisation du repas gastronomique de l'Amicale des Pensionnés socialistes – Section Ath Centre.

### Au menu,

- Apéritif de bienvenue.
- Foie gras et sa confiture ardennaise.
- Ecrasé de bleu d'Antan, brioche au beurre.
- Crème de champignons des bois.
- Sorbet à la fraise et son Eau-de-vie.
- Mignonnette de biche, sauce aux cerises, tatin de poireaux et carottes, étuvée de légumes de saison, croquettes.
- **Buchette de Noël au chocolat.**

Le prix est fixé 27€ pour les adultes membres et 38€ pour les non membres, 19€ pour les enfants.

**Contact:** *Jacques Laloy 068/65.74.07*

**Je 18 décembre**

## Thé dansant

A Ath, à la Taverne "La Régence", l'Amicale des Pensionnés Libéraux propose son thé dansant annuel. Dégustation de la bûche de Noël, distribution de cougnoles et sa grande tombola.

**Contact:** *Guy Rensonnet au 0479/63.01.41*  
*Email: g\_rensonnet@hotmail.com*

**Di 21 décembre**

## Concours de pétanque

A 14h, le Pétanque Club du Pays d'Ath – Rue Paul Pastur, 102A – organise un challenge Athois.

**Contact:** *Louis Devoghel 0479/49.57.13*

**Me 24 décembre**

## Carillon

Monsieur Jean-Claude Molle donnera un concert de carillon de 15h30 à 16h30. Les auditions du samedi à 15h30 se poursuivront tout le mois de décembre.

**Contact:** *Chantal Mollet*

**Du sa 27 au lu 29 décembre**

## Voyage

Le mouvement de jeunesse les Faucons Rouges organise un congé de détente à Nieupoort (au Floréal).

Au programme, grands jeux sur la plage, piscine, veillée à thème,...

**Contact:** *Aurore Frique 068/28.06.51 ou 0471/65.23.17*

**Di 28 décembre**

## Concours de pétanque

A 14h, le Pétanque Club du Pays d'Ath – Rue Paul Pastur, 102A – organise son 1<sup>er</sup> qualif hiver.

## Brocante

A Ath, sur la Place de la Libération, de 7h à 13h, organisation d'une brocante avec libre emplacement gratuit sans réservation.

**Contact:** *0473/12.01.11*

**Me 31 décembre**

## Carillon

En prévision des fêtes de fin d'année, Monsieur Jean-Claude Molle donnera un concert de carillon de 15h30 à 16h30.

**Contact:** *Chantal Mollet*

# JANVIER

**Ve 2 janvier**

## Pétanque

A 19h, le club de pétanque Pays d'Ath, Rue Paul Pastur 102 A organise son concours de pétanque, 2<sup>ème</sup> qualif d'hiver.

**Contact:** *Louis Devoghel 0479/49.57.13*

**Sa 3 janvier**

## Whist

A Ath, dans leurs locaux, à 20h, les Amis de la Nature organisent une soirée "Whist".

**Contact:** *Daniel Hanuise ou amisdelanature@an-ath.be*

**Di 4 janvier**

## Pétanque

A 14h, le club de pétanque Pays d'Ath, Rue Paul Pastur 102 A organise son concours de pétanque, 3<sup>ème</sup> qualif d'hiver.

**Contact:** *Louis Devoghel 0479/49.57.13*

**Je 8 janvier**

## Tests de sirènes autour d'entreprises Seveso

La Direction Générale de la Sécurité civile du Service public fédéral Intérieur porte à la connaissance de la population que des opérations de tests des sirènes électroniques situées à proximité des entreprises Seveso sont régulièrement effectuées.

Ainsi, un test aura lieu ce jeudi, les sirènes seront actionnées entre 11h45 et 13h15.

Cela se traduit par un son modulé strident qui est répété après une brève interruption. Un message parlé "signal d'essai" sera ensuite diffusé par les haut-parleurs de la sirène.

Pas de panique donc!

**Ve 9 janvier**

## Pétanque

A 19h, le club de pétanque Pays d'Ath, Rue Paul Pastur 102 A organise son concours de pétanque, 4<sup>ème</sup> qualif d'hiver.

**Contact:** *Louis Devoghel 0479/49.57.13*

**Di 11 janvier**

## Randonnée

A Ath, au départ de la maison verte, les Amis de la Nature organisent une randonnée guidée par Victor. Lieu de la randonnée à déterminer.

**Contact:** *Victor 068/28.38.50 ou Amis de la Nature 068/28.09.09*



**Me 14 janvier****Conférence**

A Ath, au Château Burbant, à 19h30, conférence par Pablo Servigne "Nourrir la région d'Ath en 2030".

**Contact et inscription:**

[contact@caliterre.be](mailto:contact@caliterre.be) 0477/39.18.62 ou [www.caliterre.be](http://www.caliterre.be)

**Concours Foire**

Au CEVA, de 10h à 18h, 81<sup>ème</sup> Concours Foire BBB. Présence de 130 animaux. Repas le midi.

**Je 15 janvier****Forum**

A Ath, au Château Burbant, de 13h à 19h, organisation du Grand Forum participatif avec Olivier De Schutter.

**Contact et inscription:**

[contact@caliterre.be](mailto:contact@caliterre.be) 0477/39.18.62 ou [www.caliterre.be](http://www.caliterre.be)

**Revue**

A la Taverne "La Régence", Grand Place à Ath, à 15h l'Amicale des Pensionnés Libéraux présente une revue satirico-humoristico-politico comique de l'année 2014 par Séverine De Weireld. Election de la Reine et du Roi de l'Amicale pour l'année 2015.

**Contact:** *Guy Rensonnet* 0479/63.01.41 ou [g\\_rensonnet@hotmail.com](mailto:g_rensonnet@hotmail.com)

**Ve 16 janvier****Pétanque**

A 19h, le club de pétanque Pays d'Ath, Rue Paul Pastur 102 A organise son concours de pétanque, 5<sup>ème</sup> qualif hiver.

**Contact:** *Louis Devoghel* 0479/49.57.13

**Sa 17 janvier****Scrabble**

A Ath, dans leurs locaux, à 19h30, les Amis de la Nature organisent une soirée "Scrabble". Une participation de 1,50€ est demandée aux participants

**Contact:** *Nelly Lefebvre*

**Du ve 16 au di 18 janvier****Théâtre**

A Ath, au Palace, la troupe du huit présente "le repas des fauves" d'après Vahé Katcha. Le prix de l'abonnement est de 22€/adulte et 14€/étudiant.

**Contact:** *068/84.33.54*

**Di 18 janvier****Concours pétanque**

A 14h, le Pétanque Club du Pays d'Ath – Rue Paul Pastur, 102A – organise un challenge Athois.

**Contact:** *Louis Devoghel* 0479/49.57.13

**Ve 23 janvier****Pétanque**

A 19h, le club de pétanque Pays d'Ath, Rue Paul Pastur 102 A organise son concours de pétanque, 6<sup>ème</sup> qualif d'hiver.

**Contact:** *Louis Devoghel* 0479/49.57.13

**Di 25 janvier****Marche**

Les Amis de la Nature organisent une marche ADEPS. Le rendez-vous est fixé au "Relais du Fayt" rue de la Sablière 12 à Grandglise. Parcours de 5-10-15 et 20 km. Petite restauration.

**Contact:** *068/28.09.09* ou [amisdelanature@an-ath.be](mailto:amisdelanature@an-ath.be)

**Sa 31 janvier****Calendrier des Géants**

A Ath, à la Maison des Géants, à 13h30, M Serge Hustache, Député provincial, M Le Bourgmestre Marc Duvivier et M Jean-Pierre Ducastelle, Président de l'Office de Tourisme d'Ath ont le plaisir de vous inviter à la présentation du "Calendrier des Géants 2015".

**Contact:** *068/26.51.70* ou [maison.des.geants@ath.be](mailto:maison.des.geants@ath.be)

**Souper**

A Ormeignies, à la salle paroissiale, organisation d'un souper de la Chandeleur à partir de 18h30.

**Contact:** *Bernadette Liepin* 0494/81.36.06

**Portes Ouvertes**

A Ath, à l'Hôtel de Ville, le Musée national du jeu de Paume organise sa porte ouverte entre 10h et 18h30. Ce sera l'occasion de découvrir les nouvelles collections et acquisitions récentes. Cordiale invitation à tous

**Contact:** *Camille Rasson* 0475/47.40.19

# FÉVRIER

**Di 1<sup>er</sup> février****Pétanque**

A 9h, le club de pétanque Pays d'Ath, Rue Paul Pastur 102 A organise son concours de pétanque, final qualif d'hiver.

**Contact:** *Louis Devoghel* 0479/49.57.13

**Brocante**

A Ath, au quai de l'Entrepôt, de 9h à 18h, la Société Royale "Les Francs de Bruges" organise sa première brocante couverte. L'emplacement de 4m/2,5m est fixé à 10€ (installation possible le samedi). Pas de neuf, la vente de nourriture et de boissons est réservée à l'organisation.

**Contact et réservation:**

*0479/73.22.07, le paiement sur le compte fera office de confirmation*

**Randonnée**

Les Amis de la Nature organisent une randonnée guidée par Victor. Le lieu est à déterminer. Possibilité de covoiturage au départ de la maison verte.

**Contact:** *Victor* 068/28.38.50 ou *Amis de la Nature* 068/28.09.09

**Lu 2 février**

**Séance d'information**

A Ath, dans les locaux de l'Institut Saint-François, à 18h30, séance d'information commune destinée aux parents et aux élèves de 6ème primaire. Organisation par les 4 écoles secondaires libres de la région d'Ath: Collège Visitation La Berlière, Institut technique Libre, Institut Saint-François de Sales et Collège Saint-Julien.

Le passage vers l'enseignement secondaire est un moment important et il convient d'en prendre correctement la mesure avec les élèves de 6ème primaire et leurs parents. Les grands enjeux de l'entrée dans le premier degré de l'enseignement secondaire seront abordés. Les participants auront l'occasion de prendre connaissance de la qualité des projets spécifiques des différentes écoles et d'en rencontrer les principaux acteurs.

**Contact:** 068/28.50.20 ou [www.csj-ath.be](http://www.csj-ath.be)

**Du je 5 février au ma 25 août**

**Exposition sur les Nerviens**

Voir rubrique *Tourisme, culture*

**Contact:** 068/26.92.33

**Ve 6 février**

**Pétanque**

A 19h, le club de pétanque Pays d'Ath, Rue Paul Pastur 102 A organise son concours de pétanque, Challenge doublette formée.

**Contact:** *Louis Devoghel 0479/49.57.13*

**Carnaval**

A Ligne, aux écoles communales, organisation du repas et d'un bal costumé dès 18h30.

**Contact:** 068/25.04.60

**Classes Ouvertes**

A Ath, au Collège Saint-Julien, de 15h30 à 18h30, opération "Classes Ouvertes" destinée aux parents et aux élèves qui terminent l'enseignement fondamental. L'entrée se fait Rue du Spectacle, 1.

**Contact:** 068/28.50.20 ou [www.csj-ath.be](http://www.csj-ath.be)

**Sa 7 février**

**Souper**

Rendez-vous à la maison verte à 18h à Ath pour un souper "choucroute". Le prix est fixé à 20 € comprenant apéro, café et dessert.

**Contact:** *Amis de la Nature 068/28.09.09*

**Di 8 février**

**Marche adeps**

A Meslin-L'Evêque, les tortues Meslinoises organisent une marche mémorial "Michel Grigolato", de 5, 10, 15 ou 20 km. Départ et arrivée de 8h à 18h à la salle des fêtes "le tchop".

**Contact:** 0474/36.19.79 ou 0478/88.41.29

**Goûter**

A Moulbaix, à la salle du patronage, à partir de 15h, la chorale Sainte-Cécile organise sa seizième crêpes-party. Invitation cordiale à tous. Venez passer un moment de détente dans une ambiance chaleureuse.

**Contact:** *Monique Van Assche-Carette 0473/36.09.91*

**Randonnée**

Les Amis de la Nature organisent une randonnée guidée par Christian et André. Le lieu de la randonnée est à déterminer. Possibilité de covoiturage au départ de la maison verte.

**Contact:** *André 068/44.90.96*

**Ve 13 février**

**Pétanque**

A 19h, le club de pétanque Pays d'Ath, Rue Paul Pastur 102 A organise son concours de pétanque, Challenge doublette formée.

**Contact:** *Louis Devoghel 0479/49.57.13*

**Du ve 13 au ma 24 février**

**Foire d'Hiver**

**Programme:**

- Le dimanche 15, braderie
- Le lundi 16, animations
- Le dimanche 22, cortège publicitaire, folklorique, carnavalesque.

**Du sa 14 au ma 17 février**

**Carnaval**

Les Amis de la Nature organisent un voyage à Malmedy pour le carnaval. Hébergement en demi-pension au gîte d'étape d'Ovifat.

Au programme, participation au carnaval, visites libres ou randonnées pédestres. Le prix n'est pas encore fixé.

**Contact:** *Amis de la Nature 068/28.09.09*

**Voyage**

Les Amis de la Nature organisent un séjour dans les Vosges. Le prix est fixé à 70€ comprenant randonnées pédestres, skis.

**Contact:** *Amis de la Nature 068/28.09.09 ou [amisdelanature@an-ath.be](mailto:amisdelanature@an-ath.be)*

**Di 15 février**

**Pétanque**

A 14h, le club de pétanque Pays d'Ath, Rue Paul Pastur 102 A organise son concours de pétanque Saint-Valentin.

**Contact:** *Louis Devoghel 0479/49.57.13*

**Ma 17 février**

**Pétanque**

A 14h, le club de pétanque Pays d'Ath, Rue Paul Pastur 102 A organise son concours de pétanque, doublette formée mardi gras.

**Contact:** *Louis Devoghel 0479/49.57.13*



**Je 19 février****Assemblée générale**

A la Taverne "La Régence", Grand Place à Ath, à 15h l'Amicale des Pensionnés Libéraux tiendra son Assemblée générale ordinaire. A cette occasion est présentée une revue, par l'image, des activités de l'Amicale en 2014. Les non-membres sont les bienvenus, une bonne façon de découvrir les activités de l'Amicale. Le prix est fixé à 5€.

**Contact:** *Guy Rensonnet 0479/63.01.41 ou g\_rensonnet@hotmail.com*

**Après-midi détente**

A Mainvault, aux écoles communales, dès 13h15, l'association des parents "Dessine-moi mon école" offrira aux enfants de l'implantation un après-midi détente suivi d'un goûter de Noël rehaussé de la présence de Père Noël.

**Contact:** *068/64.60.31*

**Ve 20 février****Pétanque**

A 19h, le club de pétanque Pays d'Ath, Rue Paul Pastur 102 A organise son concours de pétanque, Challenge doublette formée.

**Contact:** *Louis Devoghel 0479/49.57.13*

**Sa 21 février****Souper**

A Moulbaix, à la salle du Patronage, à partir de 19h, The Touyout-Band-Ath organise une joyeuse fête de pâtes dans une ambiance musicale. Au menu, spaghetti à gogo accompagnés de la meilleure sauce bolo de l'univers, au profit d'achat d'instrument de musique. Le prix est très démocratique, enfant de moins de 6 ans, gratuit, en dessous de 12 ans, 5€ et de 12 ans à..., 7,50€

**Inscription et réservation:**

*pascal.choquet@hotmail.com  
0475/20.16.33 ou karelden@hotmail.com  
0496/06.98.70 pour le vendredi 13 février.*

**Whist**

A Ath, dans leurs locaux, les Amis de la Nature organisent une soirée "Whist". L'accueil se fait à 19h15 pour commencer à 20h.

**Contact:** *Daniel Hanuise - amisdelanature@an-ath.be*

**Ve 27 février****Pétanque**

A 19h, le club de pétanque Pays d'Ath, Rue Paul Pastur 102 A organise son concours de pétanque, Challenge doublette formée.

**Sa 28 février****Après-midi détente**

A Mainvault, aux écoles communales, l'association des parents "Dessine-moi mon école" organise un après-midi "jeux de société". Bienvenue à tous.

**Contact:** *068/64.60.31*

# MARS

**Di 1<sup>er</sup> mars****Bourse**

A Ath, de 9h à 17h, à l'école Saint François, Rue de Pintamont, 28, l'Union Philatélique Athoise organise sa 13<sup>ème</sup> bourse toutes collections (philatélie, cartes postales, numismatique télécartes, etc). Entrée gratuite, parking aisé, bar et petites restaurations.

**Contact:** *Michel Lizon 068/28.31.11*

**Pétanque**

A 14h, le club de pétanque Pays d'Ath, Rue Paul Pastur 102 A organise son concours de pétanque, Challenge Athois.

**Contact:** *Louis Devoghel 0479/49.57.13*

**Sa 7 mars****Spectacle**

A l'école Georges Roland à Ath, à 18h.

Spectacle des enfants de l'école pour le plaisir de tous, suivi d'un repas.

**Contact:** *Réservation souhaitées auprès des enseignants ou de la direction: K. Steelandt au 068/28.32.70*

**Voyage**

Les Amis de la Nature organisent une journée à la mer. Le déplacement se fait en car. Visites et randonnées pédestres.

**Contact:** *Amis de la Nature 068/28.09.09*

**Sa 7 et di 8 mars****Repas**

A Isières, à l'école communale, le samedi dès 18h30 et le dimanche dès 12h, les Géants d'Isières organise leur week end gastronomique. Au menu, cuisse de canard sauce poivre vert ou rôti de porc sauce grand-mère avec croquettes, salade isiéroise et dessert du Cambry.

**Contact:** *0495/60.68.60 ou www.geants-isieres.be*

**Di 8 mars****Pétanque**

A 14h, le club de pétanque Pays d'Ath, Rue Paul Pastur 102 A organise son concours de pétanque, Challenge Athois.

**Contact:** *Louis Devoghel 0479/49.57.13*

**Ve 13 mars****Pétanque**

A 19h, le club de pétanque Pays d'Ath, Rue Paul Pastur 102 A organise son concours de pétanque, Challenge doublette formée.

**Contact:** *Louis Devoghel 0479/49.57.13*

**Sa 14 mars**

**Crossage**

A Isières, les géants d'Isières organisent le 14<sup>ème</sup> crossage du village. Plus de 10 tonnes, nombreuses restaurations sur le parcours, centre du village fermé. L'inscription est fixée à 5€ avec assurance. Départ de la buvette de la JS Isières de 10h30 à 14h30.

**Contact:** 0495/60.68.60 ou [www.geants-isieres.be](http://www.geants-isieres.be)

**Whist**

A Ath, dans leurs locaux, les Amis de la Nature organisent une soirée "Whist". Présence à 19h15 pour commencer à 20h.

**Contact:** Daniel Hanuise - [amisdelanature@an-ath.be](mailto:amisdelanature@an-ath.be)

**Di 15 mars**

**Brocante**

A Ath, sur le parking du Delhaize, de 8h à 15h, le Club de cartophilie d'Ath organise une brocante. L'emplacement est fixé à 2€ pour 2m courant, voiture autorisée, sans réservation

**Contact:** 0473/12.01.11 de 9h à 18h ou 0495/12.98.91 après 18h

**Dîner**

A Ath en la salle de G. Roland, à 12h30, l'Amicale des Pensionnés Socialistes – Section Ath Centre organise son dîner de carnaval, déguisements autorisés. Menu 5 services, animation Graffiti's. Entrée générale de 23€.

**Réservation obligatoire:**  
*Jacques Laloy 068/65.74.07*

**Brocante**

A Ath, au Ceva, de 9h à 18h, l'unicef organise une brocante vide grenier. Petite restauration, inscription à partir de fin janvier.

**Contact** Madame Monnier 068/28.00.55

**Repas**

A Isières, à 12h, aux écoles communales, le Comité de "Présence et Action Culturelles" organise son 14<sup>ème</sup> repas de cuisine régionale. Au menu: apéritif maison, côte de porc à l'berdouille, frites à volonté, dessert. Le prix est fixé à 13€ et 7€ pour les enfants de moins de 12 ans. Afin de vous accueillir comme il se doit, voulez-vous bien confirmer votre participation pour le jeudi 12 mars 2015.

**Contact:** Guy Starquit 0475/57.74.86 ou [guystarquit@voo.be](mailto:guystarquit@voo.be)

**Me 18 mars**

**Rencontre**

L'ASPH souhaite apporter aux personnes se trouvant en situation de handicap la possibilité de s'investir et d'agir en tant que citoyen-ne-s. Il vous invite à la plate-forme ASPH TAM d'Ath de 14h à 16h, à la salle de la Mutualité Solidaris, 1er étage. Accessible aux personnes à mobilité réduite.

**Je 19 mars**

**Pétanque**

A 14h, le club de pétanque Pays d'Ath, Rue Paul Pastur 102 A organise son concours de pétanque, doublette plus de 50 ans.

**Contact:** Louis Devoghel 0479/49.57.13

**Animation**

A la Taverne "La Régence", Grand Place à Ath, à 15h l'Amicale des Pensionnés Libéraux présente une animation suivie d'un débat sur l'e-santé présenté par le Centre Libéral d'Action et de Réflexion sur l'Audiovisuel (CLARA) avec en complément quelques belles images glanées sur la toile.

**Contact:** Guy Rensonnet 0479/63.01.41

**Du sa 21 au lu 30 mars**

**Foire commerciale du Printemps**

**Contact:** Nicole Hernalsteen 068/28.20.48

**Sa 21 mars**

**Souper**

A Rebaix à 19h, l'école communale organise son souper fromage

**Réservation et Contact:** 068/28.25.38

**Scrabble**

Les Amis de la Nature organisent une soirée "Scrabble" dans leurs locaux. Présence est souhaitée à 19h15 pour commencer à 20h. Une participation de 1,50€ est demandée.

**Contact:** Nelly Lefebvre - [amisdelanature@an-ath.be](mailto:amisdelanature@an-ath.be)

**Di 22 mars**

**Dimanche des familles**

A Ath, l'Espace Gallo-romain, rue de Nazareth 2 organise de 14h à 18h un "Dimanche des familles". Enfants et parents pourront frapper de la monnaie pour la toute première fois. Entrée: 1€

**Contact:** 068/26.92.33 ou 068/26.92.35

**Ve 27 mars**

**Pétanque**

A 19h, le club de pétanque Pays d'Ath, Rue Paul Pastur 102 A organise son concours de pétanque, Challenge doublette formée.

**Contact:** Louis Devoghel 0479/49.57.13

**Du ve 27 au di 29 mars**

**Théâtre**

A Ath, à la salle L. Dubois, La troupe du huit présente "A" d'Eric Durnez. Le prix des places est fixé à 9€ pour les adultes, 6€ pour les étudiants et 2,50€ pour les enfants de moins de 12 ans.

**Contact:** 068/84.33.54

**Sa 28 mars**

**Repas de Monsieur le Conseiller communal Jérôme Salingue**

Aux écoles communales de Ligne, à 12h et à 18h30, Jérôme Salingue, Conseiller communal organise un repas de printemps avec la collaboration de la section PS de Ligne-Houtaing-Irchonwelz. Au menu, un buffet froid à volonté de poissons et viandes + un dessert. Le prix est fixé à 17€ pour les adultes et à 8€ pour les enfants de moins de 12 ans.

**Contact:** Jérôme Salingue 0479/26.31.74



# YOU THINK MONEY CAN'T BUY LOVE?



**JAGUAR XF PRESTIGE TEMPORAIREMENT À PARTIR DE 44.900 €\*  
AVEC UN AVANTAGE DE 6.505 €**

La série spéciale Prestige de la Jaguar XF et XF Sportbrake vous dorlote avec de nombreuses options irrésistibles (transmission automatique à 8 rapports, phares bi-Xenon, intérieur cuir, système de navigation, aide au stationnement avec caméra de recul...) pour un prix très séduisant. Qui a dit que l'amour ne s'achetait pas ?

**Découvrez nos conditions exceptionnelles !**

**JAGUAR TOURNAI** Chaussée de Renaix 404 - 7540 Tournai - T. + 32 (0)69 85 82 44, [info@jaguartournai.be](mailto:info@jaguartournai.be)

5,1 L/100 KM. CO2 : 135 G/KM \* Prix TVAc (XF Prestige 2.2D 163 ch). Offre temporaire possible grâce aux efforts conjoints de Jaguar Belux et des concessionnaires Jaguar, dans la limite des stocks disponibles. Informations environnementales (AR 19/03/04) : [www.jaguar.be](http://www.jaguar.be). Donnons priorité à la sécurité.



[www.peugeot.be](http://www.peugeot.be)

**NEW PEUGEOT 508**  
LA ROUTE EST SON TERRITOIRE

**WEEK-END DE LANCEMENT LES 13 ET 14 SEPTEMBRE 2014**

**NEW PEUGEOT 508**

MOTION & EMOTION



L/100 KM G/KM NEW 508 : 3,4-6,2 • 85-150 | NEW 508 SW : 4,0-6,3 • 105-154

Informations environnementales (AR 19/03/2004) : [www.peugeot.be](http://www.peugeot.be)

## PEUGEOT ATH AUTOMOBILES

<http://garage.peugeot.be/vandecasteele-ath>

Chaussée de Bruxelles, 229 - 7800 Ath - Tél. 068 28 21 31



# Joyeuses fêtes !

[www.abmulti.be](http://www.abmulti.be) - 068 28 17 35

Nous sommes courtier indépendant.

Nous sélectionnons pour vous la meilleure assurance pour le meilleur tarif.

Nous défendons vraiment vos droits en cas de sinistre.

Du lundi au vendredi : 8h30-12h30 / 14h-17h  
Mardi et jeudi 14h-17h : uniquement sur RdV

**Parking privé gratuit.**

2.2 Rue du Rivage à Ath  
(face à la place de la Libération)



**Banque**  
**068/57 08 50**

Tous les jours ouvrables  
de 9h à 12h30 et de  
14h à 16h30.

Nouveau : **self-service**

**Parking privé gratuit.**

2.1 Rue du Rivage à Ath  
(face à la place de la Libération)

## Souriez, vous êtes bien assuré !