



La Vie Athoise

Novembre 2015

139

BULLETIN
COMMUNAL
TRIMESTRIEL

PARTAGEONS NOËL et l'avenir aussi



ECONOMIE & EMPLOI



Lutte contre
le gaspillage
alimentaire

TRAVAUX



Actions
complémentaires
contre les inondations

DANS MA VILLE



Des chevaux
de trait au Ceva

ENVIRONNEMENT



Certains ramassages
changent de jour

dhaene.be

La nouvelle A4
est visible dans
notre showroom à
partir du 26
novembre



Audi

Chemin des skippes 67
7822 Ghislenghien

Nouveau !

*Venez découvrir
les produits cinq mondes et
leur gamme de soins !*

**Et pour mieux
vous servir**

*Ouverture éphémère d'une boutique cinq mondes
à Ath rue du Moulin 9
du 1er décembre au 28 février*

**Découvrez notre
Offre de NOËL !!!**



CINQ MONDES
SPA PARIS

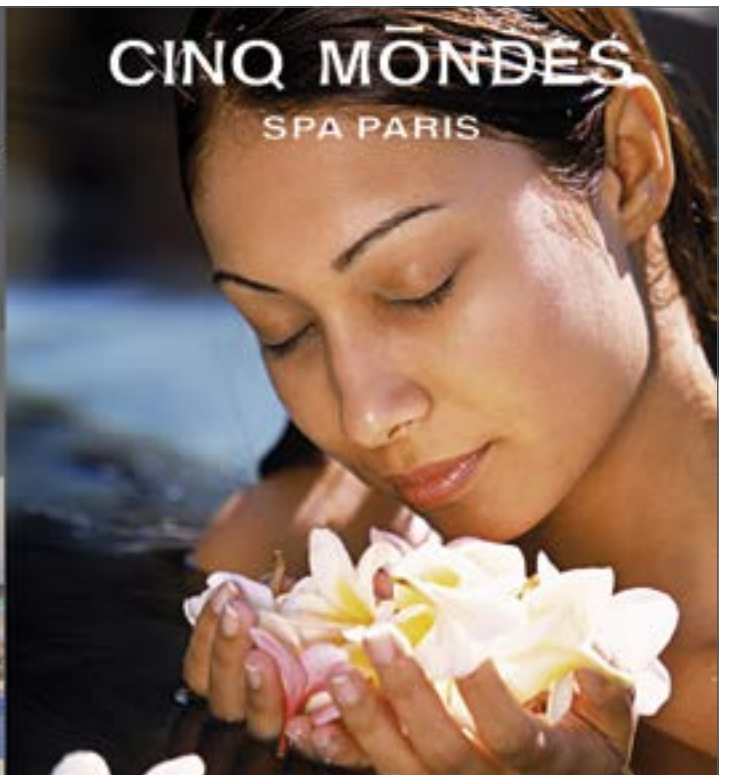

154. Route de Frasnes - Mainvault



Bulle de Détente

info.bullededetente@gmail.com
068.65.79.63 - 0478.84.29.45
www.bullededetente.com



Pour recevoir La Vie Atoise

La Vie Atoise sort habituellement 4 numéros par an: mi-mars, mi-juin, mi-septembre et fin novembre.

- Elle est distribuée gratuitement dans toutes les habitations de l'entité.
- Des exemplaires gratuits sont disponibles à l'Office du Tourisme et à l'Administration communale d'Ath.
- Les amies et amis d'Ath qui n'habitent pas l'entité, peuvent s'abonner aux dix prochains numéros de La Vie Atoise. Il suffit de verser 10€ au compte 091-0003570-10 de l'Administration communale de et à 7800 Ath, en indiquant lisiblement et complètement son nom et son adresse, et en mentionnant: "Abonnement à La Vie Atoise". Si le paiement est fait pour un tiers, il y a lieu de le communiquer très clairement.
- La Vie Atoise est également accessible sur le site Internet de la Ville d'Ath: www.ath.be.

Pour publier vos articles dans LA VIE ATOISE:
Voir fin de l'Agenda

Ont collaboré à la réalisation de ce numéro:

Florence Adam - David Bataille
- Véronique Desmet - Caroline Dobchies - Xavier Dubois - Laurent Dubuisson - Marc Duvivier - Vinciane Fack - Marc Lacman - Aurélie Lambert - Cédric Minet - Catherine Monfort - Jérémie Pieters - Stéfanie Romero - Audrey Ronlez

Photos:

Dominique Dupont (Nord Eclair)
- François Minet - Luc Van den Eynde - Audrey Ronlez

TRAVAUX & ENVIRONNEMENT

PAGES 5 À 23

- Gibecq - Ghislenghien - Meslin - Isières: Actions complémentaire contre les inondations
- L'église St Martin a ouvert ses portes
- Premières pelletées de sable pour la résidence le Lotus
- Remplacement des châssis de l'Académie et l'Administration communale
- A Houtaing... Merci aux ouvriers communaux qui ont placé un nouvel égouttage et aménagé les accotements
- Tournées immondices: Certains ramassages changent de jour dès le 4 janvier!
- Le Parc naturel du Pays des Collines aide les agriculteurs à favoriser l'intégration des mélanges graminées-légumineuses dans les rations du bétail!
- Des nouvelles du Parc Mellifère du Tardin!
- Collecte des déchets et immondices

ECONOMIE & EMPLOI

PAGES 25 À 36

- La CoopérATHive, marché local et convivial
- Des nouvelles de l'UEBA
- Lutte contre le gaspillage alimentaire
- Nouveaux commerces

DANS MA VILLE

PAGES 39 À 68

- Un nouveau comité a été élu à l'asbl Rénovation du Cortège d'Ath
- Un maillot jaune pour l'école communale de Ligne
- L'Agend'Ath-100% Ducasse 2016
- Des chevaux de trait au Ceva: 1^{er} concours interprovincial wallon pour jeunes chevaux
- Un Blog Atois nommé aux Awards
- Présentation des nouvelles grosses têtes de la Feuille d'étain d'Ath
- Des solutions saines pour l'agriculture
- Relais Sacré
- Cahier spécial Noël
- Saint-Nicolas
- Noces d'or

JEUNESSE & SOCIAL

PAGES 71 À 76

- Chasse aux œufs
- Action Jeunesse Info...
- "Été solidaire, je suis partenaire" 2016!
- Besoin d'un stage, d'une activité pour votre enfant?
- Le 1^{er} décembre, recevez le ruban rouge à Ath
- Amnesty international
- Le billet du Conseil Consultatif Communal des Aînés

TOURISME & CULTURE

PAGES 79 À 100

- Un site du Néolithique ancien découvert à Ath!
- "Sept années de fouilles près de chez vous"
- Pour vos achats des fêtes de fin d'année, pensez "Office de Tourisme d'Ath"
- La visite "famille" à la Maison des Géants?
- Exposition de dessins "Mad'âme"
- Géants et dragons processionnels de Belgique et de France (2005-2015)
- Carole Equeter en fait "tout un fromage!"
- Houtaing: De l'indépendance de la Belgique à la première guerre
- "Trulin 1915 Un petit Belge, héros lillois"
- Les conflits religieux de chez nous
- "Né quelque part, hier et aujourd'hui"
- Bâtisseurs de liens
- La Maison Culturelle d'Ath

AGENDA

PAGES 103 À 106



Ce bulletin est réalisé par la sprl REGIFO Edition
rue St-Roch 59 — Fosses-la-Ville

Nous remercions les annonceurs pour leur collaboration à la parution de ce trimestriel. Nous nous excusons auprès de ceux qui n'auraient pas été contactés. Si vous souhaitez paraître dans le prochain numéro, contactez-nous au 071/74.01.37 ou faxez au 071/71.15.76.

Votre conseiller en communication, Mr Luc Wautiez -Gsm 0475/51.49.74- se fera un plaisir de vous rencontrer.
regifo@skynet.be

Editeur responsable:
Marc Duvivier

Service Communication:
Luc Van den Eynde, François Minet, Gaëtan Cordier

Réalisation:
sprl REGIFO Edition
Rue Saint-Roch, 59
5070 Fosses-la-Ville
071/74.01.37 – 071/71.15.76

Mise en page:
Fred Cobaux / Kathy Lecocq
Avenue Jouret, 39
7800 Ath
0475/86.45.95 – 068/84.24.75

GARE À LA GRIMACE NUMÉRIQUE.

En effet, les verres progressifs traditionnels ne sont pas adaptés aux écrans numériques.

VERRES PROGRESSIFS ÉQUIPÉS DE DIGITAL INSIDE® TECHNOLOGY

- Pour la lecture sur écran numérique comme sur support imprimé.
- Une vision limpide, quelle que soit la distance du regard.
- Une accommodation rapide favorisant une vision dynamique et sans fatigue.
- Des verres alliant finesse et légèreté.

CETTE 2^{ÈME} PAIRE CONVIENT PARFAITEMENT COMME



lunettes de sport pour des performances jamais égalées.



lunettes de soleil pour un temps radieux en terrasse.



lunettes de bureau pour un confort de travail optimal.



lunettes de voiture pour une sécurité routière renforcée comme jamais.



lunettes équipées de verres à teinte variable pour vous départir en cas d'oubli de vos lunettes de soleil.



deuxième paire de lunettes à verres progressifs juste comme ça, pour le principe.

2^{ème} paire à
50%

Rendez-vous vite dans notre magasin pour profiter de cet avantage exclusif.

GOFFIN

Grand-Place 28 - 7800 Ath
Tél 068 28 29 85 - www.goffin-ath.be



We make it visible.

Offre valable pour tout achat effectué pendant le période du 01/10/2015 au 31/12/2015 inclus.
Valable sur les verres progressifs ZEISS Individual 2, Precision Guard, Precision Guard Progress Plus et
Precision Guard en format de la gamme Digital Inside. Nécessaire de sur les verres Zeiss Digital Inside. Les prix
sont de la deuxième paire qui s'ajoutent à la première. La possibilité de choisir
la deuxième paire parmi l'ensemble de la gamme ZEISS - verres de progressive. (1) ou dans le cadre de
votre choix de verres ZEISS Digital Inside Precision Guard de la deuxième paire dans le cadre qui seront
l'objet de la promotion. Et toutes conditions comme d'habitude pour la distribution de la



Gibecq - Ghislenghien - Meslin - Isières

Actions complémentaires contre les inondations

La Ville, la Wateringue et la Province de Hainaut projettent la réalisation d'une zone de rétention destinée à réguler le débit du cours d'eau afin de réduire les risques d'inondations.

Ce bassin sera situé sur "Le Buisseau", entre Gibecq et Ghislenghien, en amont de Ghislenghien. La zone de rétention s'étendra dans le fond de la vallée existante, à proximité du chemin des Skippes, sur une superficie de +/- 2,5 ha.

La capacité de retenue prévue est de +/- 35.000m³.

Les zones reprises en orange sur la carte sont les plus "à risques" en termes d'inondations. Le futur bassin de rétention idéalement situé en zone essentiellement agricole et en partie forestière permettra de réduire encore ce risque.

Cette démarche s'inscrit dans la continuité des aménagements déjà entrepris en la matière, dont le double aqueduc sous la chaussée de Grammont, de manière à évacuer beaucoup plus rapidement les eaux du cœur de Ghislenghien vers les zones d'épanchement construites dans le zoning, côté Meslinois.

Cet immense "bassin d'orage" a le second avantage d'être un poumon vert, la poche écologique, le coin nature par excellence du zoning industriel.

Pour ce qui est de l'extension du zoning (côté Gibecq de la chaussée de Bruxelles) IDETA a prévu en collaboration avec la Ville deux nouveaux bassins d'orage.

De plus, les industries qui s'installeront dans Ghislenghien 3 devront respecter des règles strictes afin de ne pas augmenter les eaux rejetées. Cela se fera par exemple par le biais de l'installation de citernes "tampon".





L'église St Martin a ouvert ses portes

En cet été 2015, l'église Saint-Martin a fait l'objet d'un entretien conséquent.

Les murs et plinthes furent dégagés d'une coque noirâtre, collante et épaisse; des fissures furent bouchées et plusieurs couches de peinture appliquées par les peintres de l'entreprise Lefebvre. Les couleurs furent choisis après concertation entre les fabriciens, le maître-peintre et Mme Stéphanie Romero, Architecte-Urbaniste de la Ville.

Les éclairages peu énergivores mettent en lumière quelques aspects des vitraux et de la mise au tombeau. Les dorures ont été ravivées par la décoratrice, Mme Malice.

Globalement, ce chantier qui aura duré moins de 40 jours, sera financé par la Ville à hauteur de 80.000€.

Quant aux nettoyages après travaux, ils furent menés de main de maître par la sacristine, Mme Mercidas, avec les épouses des fabriciens, les fabriciens et des bénévoles.

L'église Saint-Martin s'inscrit dans un quartier de la ville qui a été rénové quasi totalement au cours des deux dernières décennies: l'Hôtel Ducoron, la Grand-Rue et la Petite-Rue des Bouchers, la rue de St-Martin, une partie de la rue de Brantignies et le Palace.

Les derniers travaux entrepris participent ainsi à la revitalisation et à la mise en valeur d'un des îlots du centre-ville ancien.

A l'origine, l'église Saint-Martin était située sur le territoire de l'ancien village médiéval de Brantignies, aujourd'hui le faubourg de Tournai.

Elle est alors un édifice du culte qui dépend de l'imposant domaine que l'abbaye Saint-Martin de Tournai possède le long de la Dendre. L'autel de l'église lui appartient depuis 1126.

Pour des raisons militaires liées aux fortifications de la ville et à la guerre civile, l'église Saint-Martin est transférée à l'intérieur de la ville d'Ath à partir de 1585. Elle sera consacrée le 24 février 1603.

Architecturalement, le sanctuaire comprend une nef centrale et des collatéraux étroits doublés de chapelles. Le chœur se termine par un chevet pentagonal.

Sur la façade, figure une représentation du saint patron coupant son manteau, ainsi que le millésime 1585. Insérée dans l'angle de la façade droit, une niche gothique provient initialement du refuge de l'abbaye de Cambron.

Le clocher à pans-de-bois recouvert d'ardoises possède deux cloches intéressantes: la première a été offerte en 1603 par sa marraine Honnorine de Leschatier, comtesse de Beurieu et la seconde a été fondue par un travailleur du métal athois: Erasme Place en 1635. Le clocher recèle également un trésor méconnu. Datée du XV^e ou du XVI^e siècle, l'ancienne horloge de l'église a été restaurée en 1994 par la





firme Clock-o-matic. L'horloge a été électri-
fiée tout en conservant le mécanisme ini-
tial en bon état de fonctionnement. L'an-
cien cadran, à une seule aiguille, a aussi été
restauré.

En 1994, une hypothèse a vu le jour: le
mécanisme de l'horloge pourrait être celui
de la tour surplombant l'entrée de l'en-
ceinte du château Burbant, tour qui a été
démolie en 1774.

Les décors de l'église Saint-Martin sont
typiques de la Contre Réforme. Un
ensemble partiellement conservé en est
un bel exemple. Au XVII^e siècle, la confrérie
de la Passion qui a son siège dans l'église
a installé sur le pourtour des remparts de
la ville des stations d'un chemin de croix et
d'un chemin des sept douleurs. Une statue
de l'Ecce Homo (station de la flagellation)
est replacée dans l'entrée de l'église.

En 1754, la confrérie restaure sa via dolo-
rosa et établit un calvaire dans l'axe de la
rue des hauts degrés sur le talus du rem-
part. Après maintes tribulations, le calvaire
sera transféré à côté de l'église en 1817.

De style Renaissance avec quelques
réminiscences ogivales, il est composé
du Christ en croix, des deux larrons, de
la Vierge et de Saint-Jean; la statue de
Marie-Madeleine s'est effondrée en 1922.

Classée en 1941, l'église a fait l'objet d'un
important chantier de restauration de
1980 à 2000. Des travaux très impor-
tants et assez coûteux de rénovation de
l'édifice furent entrepris sous la direction
des auteurs de projet Simon Brigode puis
André Godart et Odon Dupire, avec l'aide
des archivistes, historiens, entreprises et
architectes locaux.

La toiture fut renouvelée, les plafonnages
intérieurs avec les moulures d'antan réta-
blis, les vitraux refixés dans leur encadre-
ment, le chauffage remplacé.

L'ensemble des investissements étalés sur
plusieurs décennies aura coûté plus de
2 millions d'euros dont plus de 60% ont
été subventionnés avec le concours de
la Région wallonne et de la Communauté
française.

En août 1980, le calvaire est emporté pour
restauration par l'Institut du Patrimoine
artistique. Classé depuis 1941 en même
temps que l'église, le calvaire est remis en
place sous un auvent en janvier 1994.

Depuis 1757, une mise au tombeau se
trouve dans l'enfeu du calvaire. Datée du
milieu du XVI^e siècle, la mise au tombeau
relève d'une typologie classique. Le corps
du Christ est encadré de Nicodème et de
Joseph d'Arimatee, avec au second plan,
la Vierge, Saint-Jean et les saintes femmes.

Après avoir été restaurée par l'Institut du
Patrimoine artistique entre 1947 et 1959,
la Mise au Tombeau de Saint-Martin sera
d'abord conservée au Musée d'histoire et
de folklore d'Ath. En 1994, elle retrouve une
place dans l'église dans une vitrine climati-
sée. Une nouvelle intervention des restau-
rateurs sera nécessaire de 2006 à 2009.

.....
Les peintres de l'entreprise Lefebvre





Premières pelletées de sable pour la résidence le Lotus

Le 23 octobre dernier DC Belgium a lancé les travaux d'une nouvelle résidence aux Prés du Roy: Le LOTUS.

Les Prés du Roy, situés à l'angle de la Route de Lessines et de l'avenue du Bonheur à Ath, regroupent des appartements de standing et des maisons uniques dans un cadre verdoyant tout près du centre.

Nathalie Bisschops, directrice commerciale de DC Belgium: "En 2011 nous avons commencé la vente de la première résidence Le SOLEIL. Seulement quelques mois plus tard, nous avons lancé la vente de la deuxième résidence, pour faire face à la forte demande. Dès le départ, le nouveau quartier a été très populaire.

Je peux dire que Les Prés du Roy ont donné vie à un quartier résidentiel durable. Aujourd'hui, déjà 120 familles y habitent."

Dominique Delfosse de l'agence Athimmo explique le succès des Prés du Roy: "Tout d'abord il y a la situation exceptionnelle du projet qui offre à la fois tranquillité et proximité. Le centre d'Ath avec ses magasins, ses écoles, ses restaurants etc... étant tout proche tandis que le parc paysager offre un environnement reposant. Ce parc, aménagé comme poumon vert du quartier résidentiel, rehausse considérablement la qualité de vie des riverains."

Ensuite, la grande variété d'appartements et de maisons, qui permet à chacun d'y trouver l'espace de vie recherché augmente l'attraction du projet. Et finalement c'est la finition sur mesure et la qualité supérieure de l'aménagement qui persuadent beaucoup de gens. Felipé Subires de

l'agence Immo des Géants, prenant également en charge la commercialisation du projet, souligne que l'aspect durable est également un argument primordial pour les acheteurs d'aujourd'hui. Les appartements et les maisons portant le label A, sont particulièrement économiques en énergie et permettent de réduire les frais de consommation énergétique de façon significative.

En complément de cette belle réalisation, DC Belgium s'engage à donner un coup de neuf au domaine public autour des Prés du Roy. En surplus de l'aménagement du parc, DC Belgium entamera sous peu les travaux de réaménagement de l'avenue du Bonheur et participera largement au financement du réaménagement de la route de Lessines, selon la demande de la Ville. Nous vous présenterons ces aménagements dans le prochain numéro de la Vie Atoise.

L'architecture, sobre et élégante a été conçue par le bureau d'architectes athois Fourmentin sprl. L'architecte a également dessiné les prochains immeubles, afin d'assurer la cohérence du projet. Le LOTUS est une résidence intime, comportant 19 appartements avec une, deux ou trois chambres à coucher et de grandes terrasses offrant une vue superbe sur le parc. DC Belgium construira dans les années à venir encore 89 appartements répartis sur 5 immeubles et 16 maisons avec un jardin privé orienté sud. Les travaux de construction ont été confiés à l'entreprise athoise CBD.

La vente des appartements du LOTUS avance déjà fort bien. Déjà 40% des appartements sont vendus sur plan. D'autre part, avant la fin de l'année, les travaux de la première phase des maisons unifamiliales seront également entamés.





Remplacement des châssis de l'Académie et l'Administration communale

C'est la Société Alupar qui s'est chargée du remplacement des châssis de l'Académie de musique pour un montant de 140.000€ TVAC. Ces travaux font l'objet d'un subside Ureba de 75%. La Ville prend donc à sa charge 35.000€ de la dépense.

Cet investissement permet de remplacer d'anciens châssis en bois présentant de nombreuses infiltrations d'air par des châssis en aluminium dont le coefficient thermique (U_w) est inférieur à $1.5W/m^2K$. et celui des vitrages (U_g) est égal à $1.0W/m^2K$.

Cet investissement permettra une diminution de 15% des frais de chauffage du Batiment.

L'entreprise Pierret Project a pour sa part été désignée pour le remplacement des châssis du Centre administratif pour le montant de 250.000€ TVAC.

Là encore la Ville d'Ath a obtenu un subside Ureba à hauteur de 75% et devra donc prendre en charge propre 62.500€.

Les caractéristiques techniques des châssis sont similaires, et en améliorant de la sorte l'enveloppe énergétique du bâtiment, les frais liés au chauffage diminueront également de 15%.

Afin de sans cesse améliorer le bilan énergétique de ces bâtiments, ce sont maintenant les systèmes de chauffe qui sont à l'étude.

Les prochains bâtiments communaux qui bénéficieront des mêmes avancées sont le château Burbant et l'école d'Houtaing.



Un revêtement tout neuf...

... pour la cour de l'école de Maffle

Cet été, des travaux d'asphaltage ont eu lieu dans la cour de l'école communale de Maffle.

L'ancien revêtement était devenu friable et se dégradait au fil du

temps. Les dalles en silex placées sur le pourtour de la cour étaient aussi en mauvais état.

Après un reprofilage ponctuel à certains endroits de la fondation et la remise à niveau de quelques éléments linéaires, un nouveau revêtement en asphalte d'environ $650 m^2$ a donc été placé sur toute la surface de la cour.

C'est la société Delbart de Ladeuze qui a réalisé les travaux pour près de 12.500€



Attention, peinture fraîche

Avec un budget de 15.000€, la société Trafiroad est intervenue pour l'entretien annuel des marquages routiers du centre-ville, à savoir, les lignes de circulation, les passages piétons, stop... et d'autre part, avec un budget exceptionnel de 30.000€, elle a travaillé à la mise en place des marquages routiers du nouveau plan de stationnement.

La société Trafiroad a procédé pour ces derniers à la réalisation de marquages thermoplastiques dont la durée de vie est beaucoup plus importante qu'un marquage traditionnel (peinture).

L'an prochain le budget consacré à l'entretien sera doublé, car il sera nécessaire de mettre un peu de peinture fraîche au cœur de nos villages.



Un autre visage pour Le Manage

Tous les appartements de cet immeuble situé à proximité du Dreamland seront prêts entre décembre 2015 et janvier 2016, et mis en location par Athimmo.

Le parc sera totalement remis en état. Il l'est déjà de manière très importante. Les logements sont tous isolés et disposent d'un chauffage au gaz.

Disposition des lieux:

- Au rez-de-chaussée: un appartement 1 chambre - un appartement 3 chambres - deux appartements 2 chambres;
- Au premier étage: cinq appartements 2 chambres - un appartement 1 chambre;
- Au second étage: un grand appartement 3 chambres.

Nous remercions la famille Decaluwé et l'architecte pour la qualité du résultat.



De nouveaux locaux pour l'Athénée

Le projet propose la construction d'un nouveau bâtiment de classes pour répondre aux besoins croissants de l'Athénée en locaux et sanitaires tout en garantissant la conformité au niveau de la sécurité de l'accessibilité et répondant aux normes actuelles en matière d'énergie.

Aligné à la rue des remparts, il complétera les volumes existants sur le site de l'Athénée Royal d'Ath.

Ce projet comprend six classes, une salle d'étude, un vaste hall d'entrée, un bloc de sani-

taires et un logement destiné au concierge de l'établissement.

L'implantation du bâtiment permet de redynamiser une friche délaissée.

Un ascenseur et un escalier de secours extérieur complètent les accès principaux et permettent de répondre aux normes d'accessibilité aux personnes à mobilité réduite et de sécurité incendie.

Le choix des couleurs vives et pétillantes se veut le reflet des occupants du bâtiment à savoir des jeunes gens de 12 à 18 ans.



Infor Jeunes a déménagé

En 2014, le contrat de location de l'habitation située à la Rue Saint Martin 8 s'est terminé. La Maison Culturelle a alors suggéré d'y transférer Infor jeunes car une liaison pratique de ce bâtiment avec le Palace est possible. (voir page 48 du numéro précédent).

Diverses entreprises sont donc intervenues pour adapter les locaux:

1. Parachèvement: société Paucheu;
2. Electricité: société Ceratec;
3. Chauffage: société Cauvin;
4. Peinture: société Colinet.

La société **Paucheu** a dans ce cadre placé des cloisons, les portes, et remplacé le carrelage.

L'entreprise **Ceratec** s'est chargée du réseau électrique, de la détection incendie et de la centrale anti intrusions.

La société **Cauvin** a notamment procédé à la régulation et l'adaptation de la chaudière à un fonctionnement à condensation.

L'entreprise **Colinet** s'est chargée de repeindre entièrement sur base des couleurs choisies par la MCA sous la coordination de l'Architecte Urbaniste Mme Roméro.





Un immeuble commercial va voir le jour au chemin des Primevères

La maison située au n°7 du chemin des Primevères sera démolie et un immeuble commercial renaîtra de ses cendres en deux phases.

En phase 1, ce nouveau projet comprendra deux ateliers, un magasin, un espace polyvalent, deux bureaux, deux salles de réunion, un réfectoire et des sanitaires.

8 places de parking seront aménagées perpendiculairement à la voirie, devant le bâtiment ainsi

qu'un accès depuis le trottoir jusqu'à l'entrée principale.

La phase 2 fera naître un restaurant, sa cuisine, chambre froide... et un deuxième parking est possible sur la partie de terrain latérale. Un accès et une zone de terrasse en bois sont prévus à l'arrière du bâtiment pour proposer une deuxième entrée pour le restaurant.

Notons que ce projet respectera la préservation de l'intimité du voisinage.



point S MOURIN ATH

Chaussée de Mons, 410 - 7810 Ath 068 28 15 12

Pour vos pneus hiver, pensez Mourin Ath !

- Pneus été - hiver - 4 saisons
- Voitures - 4x4 - utilitaires
- Jantes alu et tôle
- Montage - Equilibrage
- Géométrie
- Stockage pneus été/hiver
- Réparation fuite

Check up GRATUIT de vos pneus

Bastien

Déco Art de la table

Ouvert
les dimanches 13, 20 et 27 décembre de 14 à 18 heures
ainsi que les lundis à partir du 14 décembre

Chaussée de Grammont 36 - 7822 GHISLENGHIEN Tél. 068/55 15 33
E-mail : bastien.christine@etsbastien.be www.etsbastien.be

Poèlerie



29 Nouvelles habitations à Villers-St-Amand

29 habitations unifamiliales basse énergie idéalement situées à Villers-Saint-Amand, dans un cadre privilégié et verdoyant verront le jour à quelques minutes du centre-ville d'Ath.

L'architecture contemporaine des habitations et leur excellent score énergétique sont les principaux atouts de ce projet à la Rue Robert Delange.

Une attention particulière a été portée aux aménagements extérieurs afin d'assurer une uniformité, un confort et une identité propre à l'ensemble du projet (plantations, parkings, trottoirs et piste cyclable le long de la voirie...).

Ces habitations, aux espaces de vie agréables et lumineux, comprennent 3 ou 4 chambres et sont construites sur des terrains d'une superficie allant de 310 à 1500m².

Ce concept de construction répond aux besoins du nombre croissant de ménages désirant faire bâtir leur habitation dans un budget raisonnable tout en profitant d'espaces de vie de qualité.

Architectes: Charles Gerardi/Patrick Santens
Promoteur: M. Demeyer



A Houtaing...

Merci aux ouvriers communaux qui ont placé un nouvel égouttage et aménagé les accotements



Belle amélioration pour l'évacuation des eaux du chemin du Mont des chevaux.

Ce chantier a nécessité le placement de 75 mètres de filets d'eau en béton préfabriqués, et la pose de 40 mètres d'aqueduc avec 3 chambres de visite et deux avaloirs. Le travail est parachevé par la réparation et remise en état du coffre de la route sur 75 mètres de long et 2 de large.



Outlet Textile

Magasin ouvert
toute l'année
du mardi au samedi
de 9h à 18h

Linge de Maison:
Tout pour la cuisine, la table,
la salle de bain, le lit....



24 et 31/12
Ouvert
jusqu'à 16h

www.outlettextile.be

Outlet **Textile** Chemin Preuscamp, 8 à 7822 Ghislenghien Tél : 0496/23 82 91
Rejoignez nous sur  facebook.com/outlettextilewebshop

Bruno *D*egand

Boucherie - Charcuterie - Traiteur



Découvrez notre menu spécial fêtes 2015|2016

GOURMETS • FONDUES • GIBIER FRAIS • BUFFETS FROIDS • MENU TRAITEUR ...
TOUT CE DONT VOUS AVEZ BESOIN POUR PASSER DES FÊTES INOUBLIABLES ET SANS SOUCI!

(folders disponibles en magasin et sur notre site web)

OUVERT TOUS LES JOURS, MÊME LE DIMANCHE MATIN

Rue de la Brasserie, 55 - 7812 Ligne T: +32(0)68 28 27 48 - F: +32(0)68 28 27 78 - bruno.degand@belgacom.net

www.brunodegand.be



A Ligne, les abords de la chapelle St Antoine ont été rejointoyés, et la voie d'accès refaite.



A Arbre, les abats-sons de l'église, abimés lors d'une tempête en juin seront réparés dans les prochains mois.



Les trois passages piétons de la rue de la station sont maintenant en béton préfabriqué avec surface antidérapante, et non plus en pavés.



Bonne avancée technologique

Le service informatique de la Ville a placé avec l'aide d'ouvriers communaux et d'une entreprise privée de la fibre optique afin de relier les bâtiments communaux et para-communaux entre eux. Cette opération permettra, à faible coût, un meilleur échange de données entre les services et une optimisation des connections à internet.



Les travaux de réparation du mur du cimetière de l'église de Villers-St-Amand prennent plus de temps que prévu.

B Construct terminera le chantier avant la fin de l'année.



Les aménagements en faveur des personnes à mobilité réduite se poursuivent. Ici, avec l'abaissement des bordures au Boulevard du Parc.



Les élèves de l'École communale de Bouvignies mènent un projet visant à sensibiliser les usagers de la voie publique à la sécurité aux abords de leur école. Après avoir produit et sélectionné des dessins suggestifs, ils pourront concrétiser leur projet.

Leurs panneaux de signalisation seront placés par les ouvriers communaux aux abords de l'école.

L'extension de l'école débutera en avril. Elle comprendra deux classes, des sanitaires, une cuisine et un local de rangement.



La sortie du parking souterrain de l'Esplanade a été refaite

Les pavés ont été démontés, et remplacés par un béton de teinte ocre. Ce revêtement permet d'offrir une surface qui réagira plus efficacement aux nombreuses girations des véhicules.



Plan de stationnement

Évolution dans les prochaines semaines:

Extension du parking Lina (+ 100 places). Ce parking est situé à +/- 350m de la cité administrative (+/- 5 minutes à pied) ou +/- 450 m de la gare (+/- 7 minutes à pied).

Place du faubourg de Mons. La durée de stationnement passera de 2h à 4h (Zone bleue). Interdiction de sortie et d'entrée par la chaussée de Mons afin de réduire les risques d'accidents et de sauvegarder les piétons et cyclistes. Étude d'un cadre arboré. Maintien de facilités pour le sport ballant, les petits marchés, les brocantes et ducasses du faubourg.

Place Ernest Cambier : Entre le monument et le carrefour formés par les rues aux Gades, Pintamont et Industrie, extension de la zone rouge réservée aux commerces et activités de service.

Réparations ponctuelles de trottoirs



Au Quai de Flandre, à l'extrémité de la rue.



Au coin de l'Avenue des Sorbiers.



Bienvenue chez vous.

Une habitation, c'est bien plus qu'un toit et quatre murs !

Matexi réalise des habitations durables et abordables en optimisant votre budget sans sacrifier la qualité. Dans un environnement où il fait bon vivre, travailler et s'amuser.

Depuis qu'elle a été fondée il y a 70 ans, Matexi a construit plus de 30.000 habitations dans 150 communes.

Bientôt nouveau projet à Ath rue des Sports, 16 maisons et appartements.

Projets en cours et à venir dans votre région:
Meslin l'Évêque, Ath (Vieux Ath), Moulbaix, Marcq-Enghien.

Contactez Géraldine Lambert
T 0473 23 00 54
www.matexi.be



**Bienvenue
chez vous.**

ITALIA vous souhaite de
joyeuses fêtes de fin d'année



DESIGNER COULEUR
ITALIA
COIFFURE

DESIGNER COULEUR
ITALIA
COIFFURE

1 NOM 2 ADRESSES...
www.italia.coiffure.be

30, RUE AUX GIDES
7800 ATH
Tél.: 068 33 39 77

Avec et sans rendez-vous
du Mardi au Samedi
de 8h30 à 18h30

9, GRAND PLACE
7950 CHÉVRES
Tél.: 068 57 29 39

Avec et sans rendez-vous
du Mercredi au Samedi
de 8h30 à 18h00



Tournées immondices:

Certains ramassages changent de jour dès le 4 janvier!

Les tournées immondice, et plus particulièrement leurs itinéraires, sont sans cesse réétudiées afin de les optimiser en tenant par exemple compte du trafic routier (éviter certaines heures dans les rues à trafic routier élevé).

Bien souvent, ces modifications se font sans incidence sur le jour de ramassage, et seule l'heure de passage du camion évolue.

D'autres facteurs sont également pris en compte dans cette analyse, comme l'évolution de la population et du tonnage de déchets par quartier, village... dans le but notamment de livrer les déchets à

Thumaide par camions les plus remplis possible, afin de réduire au maximum les frais de transport.

La prochaine amélioration de nos tournées nécessite certains changements au niveau du jour de ramassage.

Vous trouverez à cette page un tableau reprenant la situation actuelle des tournées et les changements à partir du 4 janvier. Les tournées dont le jour de ramassage change sont colorées.

Les rues reprises dans chaque tournée restent inchangées sauf mention contraire dans les cas particuliers (voir ci-contre).

Ex: le tronçon de la chaussée de Tournai à 7800 Ath dont les déchets sont ramassés avec la tournée du village d'Irchonwelz reste lié à la tournée du village d'Irchonwelz.

Cas particuliers:

- Vieux chemin de Villers Saint Amand, Chemin des Brelles, Rue des Pinsons: collectés le mardi avec Bouvignies;
- Hameau de Ponchau: collecté le mercredi avec Arbre;
- Vieux chemin de Tournai: collecté le jeudi avec Irchonwelz;
- Hameau de l'Esquinterie et chaussée de Bruxelles entre Meslin et Ath jusqu'à la station Total: collectés le lundi avec Meslin;
- Impasse de Lorette et chemin de la justice: collectés les mardi et vendredi avec le Fbg de Bruxelles;
- Route de Flobecq à Ath: collectée le mardi avec Bouvignies;
- Rue de Caplumont, rue de Foucaumont, rue de Clivemont, route de Frasnès et rue de Willaufosse à Villers Saint Amand: collectées le vendredi avec Villers Saint Amand;

| AVANT | APRES |
|--|--|
| Faubourg de Mons: lundi et jeudi | Faubourg de Mons: lundi et jeudi |
| Faubourg de Tournai: lundi et jeudi | Faubourg de Tournai: lundi et vendredi |
| Faubourg de Bruxelles: mardi et vendredi | Faubourg de Bruxelles: mardi et vendredi |
| Maffle: lundi | Maffle: mercredi |
| Arbre: lundi | Arbre: mercredi |
| Ghislenghien: lundi | Ghislenghien: lundi |
| Meslin: lundi | Meslin: lundi |
| Ath-Centre: mardi et vendredi | Ath-Centre: mardi et vendredi |
| Houtaing: mardi | Houtaing: vendredi |
| Villers Saint Amand: vendredi | Villers Saint Amand: vendredi |
| Mainvault: mardi | Mainvault: mardi |
| Ostiches: mardi | Ostiches: mardi |
| Lanquesaint: mercredi | Lanquesaint: mercredi |
| Hameau de Ponchau: mercredi | Hameau de Ponchau: mercredi |
| Esquinterie: mercredi | Esquinterie: lundi |
| Gibecq: mercredi | Gibecq: lundi |
| Bouvignies: mercredi | Bouvignies: mardi |
| Irchonwelz: jeudi | Irchonwelz: jeudi |
| Rebaix: jeudi | Rebaix: jeudi |
| Isières: jeudi | Isières: jeudi |
| Ormeignies-Autreppe: vendredi | Ormeignies-Autreppe: vendredi |
| Ligne: vendredi | Ligne: vendredi |
| Moulbaix: vendredi | Moulbaix: vendredi |
| Villers Notre Dame: vendredi | Villers Notre Dame: vendredi |



Attention, les heures habituelles de passage de toutes les collectes pourraient être modifiées. Nous vous rappelons donc que les sacs doivent être déposés au plus tôt la veille à 19h et au plus tard le jour de la collecte à 7h (5h durant la période estivale).

CONTACT

Renseignements au service Technique: 068/26.92.73 ou 068/26.91.73

Le Parc naturel du Pays des Collines aide les agriculteurs à favoriser l'intégration des mélanges graminées-légumineuses dans les rations du bétail!

Un enjeu de taille pour la viabilité des exploitations agricoles est l'autonomie en protéines.

En effet, le maïs n'est pas assez riche en protéines. Dès lors les agriculteurs importent des quantités énormes de soja en provenance d'Amérique du sud afin de compenser ce déficit. Afin de revenir à un modèle d'autonomie protéique local, durable et rentable, il est nécessaire de réfléchir à d'autres modes de production plus économes.

Pour ce faire, les légumineuses fourragères présentent de nombreux atouts pour améliorer l'au-

tonomie protéique des exploitations de polyculture élevage. Il est nécessaire d'encadrer les agriculteurs afin de les aider à mettre en place ces alternatives et, ainsi, redonner à l'herbe, aux légumineuses et aux fourrages leurs lettres de noblesse.

En plus des nombreuses actions du GT Herbe et Autonomie Fourragère, le Parc naturel du Pays des Collines en collaboration avec la FUGEA et le Parc naturel transfrontalier du Hainaut organisent le premier forum de l'autonomie fourragère. Ce forum se déroule le **mardi 1^{er} décembre 2015** de 9h30 à 16h dans les salles du CACS à Ellezelles (Place 11, - 7890, Ellezelles).

Deux intervenants spécialisés (Mme Marjolein Visser et M. André Pochon) viendront animer l'avant-midi. Durant l'après-midi, les agriculteurs pourront choisir entre 4 ateliers et cela en fonction de leurs activités (lait, viande, cultures fourragères et coûts de production). Diverses

thématiques seront abordées pour fournir une information la plus large et complète possible.

CONTACT

Plus d'infos auprès de M. Hervé Lust - h.lust@pnpc.be 068/54.46.02, agronome au Parc naturel du Pays des Collines



Des nouvelles du Parc Mellifère du Tardin!

Le Parc Mellifère du Tardin a été inauguré le 28 juin dernier, lors de la 1^{ère} Journée du Miel. Une journée de découvertes qui a été ensoleillée, conviviale, gourmande et rythmée par la Fanfare de Moulbaix. De nombreux stands nature et apicoles nous ont invités dans le monde des abeilles. La première extraction du miel des ruches du parc a eu lieu, un plaisir pour nos papilles.

L'évènement se tiendra chaque année, le dernier dimanche de juin: un rendez-vous à ne pas manquer! En attendant, n'hésitez pas à vous balader dans le parc, entre les arbres mellifères, les prairies fleuries, dans le verger ou autour de la mare. L'endroit est un véritable coin tranquille, où l'on peut observer la nature changer au fil des saisons.

Le Parc Mellifère du Tardin, ce sont aussi des animations, construites par le Parc naturel du Pays des Collines, le Parc naturel des Plaines de l'Escaut et le Contrat Rivière Dendre, pour les enfants, petits et grands! En juin dernier de nombreux élèves des classes maternelles et pri-

maires des écoles de l'entité ont pu découvrir en s'amusant l'abeille et autres butineurs, le nectar et le pollen, les différents produits et métiers de la ruche, la pollinisation. Ils ont aussi pu rencontrer les petits habitants de la mare.

Le parc a également accueilli 15 classes des écoles communales du 5 au 9 octobre afin de visiter le verger, de comprendre le passage de la fleur au fruit.

Les enfants ont eu le plaisir de presser des pommes et des poires et d'en savourer le jus! Les animations reprendront à partir du 9 mai, à nouveau sur le thème des butineurs.

Si vous êtes instituteur et que vous voulez faire découvrir le Parc Mellifère du Tardin à vos élèves, n'hésitez pas à contacter l'Office du Tourisme d'Ath au 068/26.51.70 ou par email – office.de.tourisme@ath.be. Vous pouvez aussi profiter du parc, entre amis ou en famille, il est ouvert à tous!

CONTACT

Office du Tourisme d'Ath
068/26.51.70
office.de.tourisme@ath.be

JESS EXTREME
0479 75 35 21

coiffure et pédicure à domicile: région ATH

pose d'ongles en gel sur rendez-vous
Place de Villes Notre Dame 10
7812 Villes Notre Dame

 facebook Jessica Vignoble

carte de fidélité et chèques cadeaux

Plusieurs années d'expérience pour révéler
votre beauté.
Prenez soin de vous chez vous





Serez-vous un Serial Trieur?

Plus pacifique qu'un serial killer, voici le Serial Trieur! Un nouveau jeu mis à votre disposition par Ipalle et Fost Plus, qui vous permettra de maîtriser les subtilités du tri des déchets tout en vous amusant, qu'il s'agisse de PMC, de verre, de papiers et cartons, de déchets organiques ou de déchets non recyclables.

Sur votre tablette ou votre smartphone, à vous de désigner la bonne destination pour chaque déchet. Plusieurs niveaux de jeu vous attendent. Un jeu dernier tri! Bon amusement!

L'application est téléchargeable sur Google Play Store (Android) et sur Apple Store (Ipad et Iphone).

CONTACT

IPALLE – Service Communication
 Chemin de l'Eau Vive, 1
 7503 FROYENNES
 Tél: 069/84.59.88
 Fax: 069/84.51.16
 E-mail: info@ipalle.be
 Site web: www.ipalle.be

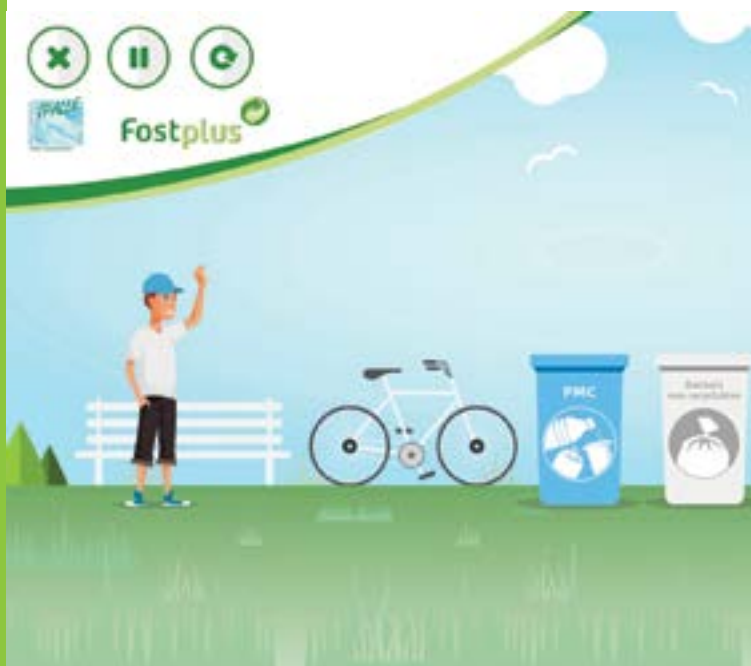

Cherchons ensemble le muscardin en participant à la "Grande chasse aux noisettes"

Le muscardin (*Muscardinus avellanarius*) est un petit rongeur arboricole, strictement protégé en Région wallonne, qui mesure de 6 à 9 cm, (15 cm avec la queue). Il aime les lisières de bois touffus, haies, bosquets, taillis et ronciers. Il apprécie particulièrement les fruits charnus (mûres, myrtilles) et les fruits secs (noisettes, faînes).

Son nid est suspendu dans les ronciers; il y vit et y met bas. La période d'hibernation s'étend d'octobre à avril. Le muscardin dort alors dans des trous sous terre, dans des tas de bois, des nichoirs à mésanges ou des meules de foin!

Appelé aussi "Rat d'or", il est surtout présent au sud du sillon Sambre-Meuse mais il a été observé, récemment dans le Pays des Collines grâce aux inventaires des agents du Parc naturel. Pour s'en assurer, un petit détail permet d'attester sa présence car le muscardin ouvre les noisettes de manière très typique: le bord intérieur du trou est tout à fait lisse et son contour est presque circulaire.

Pour participer à la chasse aux noisettes (c'est la saison!):

1. Cherchez de préférence les noisetiers situés en lisière de bois ou de forêt ainsi que dans les haies denses où il y a des ronces (abri préféré du muscardin).
2. Récoltez-y les noisettes trouvées au sol et portant des traces de "grignotage" sous l'apparence d'un petit trou (voir photo); placez ensuite ces noisettes dans un petit sachet que vous identifierez en indiquant le plus précisément possible l'endroit de la récolte, ainsi que la date et vos coordonnées éventuelles afin que l'on puisse vous recontacter au besoin.

Le but de cette récolte est d'amasser le plus gros butin de noisettes grignotées. Vous pourrez déposer vos "récoltes" dans un "Point Noisettes" prévu à cet effet dans votre Commune ou les déposer au Parc naturel du Pays des Collines. Ensuite, des spécialistes de l'Université de Liège, avec lesquels nous collaborons, détermineront avec exactitude quel animal a rongé ces noisettes; ce qui permettra bien évidemment d'avoir plus de précisions sur la présence de ce petit animal dans nos Collines.

CONTACT

Parc naturel du Pays des Collines
 ruelle des Ecoles, 1
 7890 Ellezelles
 Bernadette Duhaut
b.duhaut@pnpc.be
 Tél: 068/54.46.07



Dans le prochain numéro nous vous parlerons de Choc Nature.



Des nouvelles du Crasen

Le Crasen Asbl (Comité de la Région d'Ath pour la Sauvegarde de l'Environnement Naturel) gère actuellement trois sites, le bassin Ninie, l'étang Gros-Pierre et la Massarderie de Bollignies (Brugelette),

Notre association a pour objectif la sensibilisation à la nature par l'organisation d'ateliers et stages pour enfants, par des conférences et par des animations diverses sur le thème de la découverte de la nature et de la protection de l'environnement.

Généralement chaque dernier samedi du mois, de 10 heures à 15 heures, les membres et bénévoles réalisent des travaux de gestion sur les différents sites.

En 2014, un sentier didactique sur le thème des abeilles sauvages a été créé sur le site du bassin Ninie.

En 2015, sur ce même site, une opération destinée à accroître la biodiversité floristique et faunistique a été initiée.

Le Crasen est membre de la régionale Dendre Collines de Natagora et depuis cette année, le Bassin Ninie a été labellisé dans le cadre du Réseau Nature Natagora.

Le Crasen participe à l'opération «Batraciens sur les routes», organisée généralement à partir de la fin février de chaque année.

Il participe en tant que membre effectif du groupe des Acteurs Locaux aux travaux du Contrat Rivière Dendre ASBL.

Le Crasen est membre de la Commission Consultative de l'Aménagement du Territoire et de la Mobilité de la ville d'Ath.

Il participe à l'opération «Rendez-vous sur les sentiers» destinée à protéger et valoriser notre patrimoine de chemins et sentiers publics.

Fin septembre, des bénévoles du Crasen ont participé à la semaine de la pollinisation du PCDN de Frasnes (Plan Communal de Développement de la Nature) par la réalisation de nids pour abeilles solitaires.

Pour assurer toutes ces missions, notre association a besoin de vous.

Si vous êtes intéressés, si vous souhaitez plus d'informations, voici nos coordonnées.

CONTACT

www.crasen.be
info@crasen.be
 Frédéric De Weireld, Président
 0496/28.05.79



avec *eko* Services
Offrez-vous un service
d'AIDE-MÉNAGÈRE À DOMICILE...

... et **PROFITEZ**
pleinement de vos
TEMPS LIBRES!

Créateur de Qualité de vie



EKOSERVICES ATH
1, Place de la Libération
7800 Ath
www.ekoservices.be

 **068 57 04 31**
ath@ekoservices.be





COLLECTE DES DÉCHETS ET IMMONDICES

- ZONE 1**
ATH CENTRE, GRAND-PLACE,
FAUBOURG DE MONS
- ZONE 2**
MAFFLE, ARBRE, MESLIN-L'EVÊQUE,
GHISLENGHIEN, GIBECQ
- ZONE 3**
LIGNE, HOUTAING,
MAINVAULT, OSTICHES
- ZONE 4**
FAUBOURGS DE TOURNAI ET
DE BRUXELLES, BOUVIGNIES,
REBAIX, LANQUESAINT, ISIÈRES
- ZONE 5**
VILLERS-SAINT-AMAND ET
NOTRE-DAME, IRCHONWELZ,
MOULBAIX, ORMEIGNIES

- ZONE A**
CENTRE, FAUBOURG DE MONS,
FAUBOURG DE TOURNAI,
FAUBOURG DE BRUXELLES
- ZONE B**
IRCHONWELZ, ORMEIGNIES,
VILLERS-SAINT-AMAND, LIGNE,
MOULBAIX, VILLERS-NOTRE-DAME
- ZONE C**
GHISLENGHIEN,
MESLIN-L'EVÊQUE,
LANQUESAINT, GIBECQ
- ZONE D**
HOUTAING, MAINVAULT,
OSTICHES, BOUVIGNIES
- ZONE E**
REBAIX, ISIÈRES, MAFFLE, ARBRE



Ramassage des PMC

(sacs bleus)

Collecte en porte-à-porte, toutes les 2 semaines, et/ou dépôt volontaire au parc à conteneurs.

Regroupez dans le sac bleu PMC:

- Les bouteilles et flacons en plastique utilisés pour la cuisine (produits d'entretien et d'alimentation);
- Les emballages métalliques (canettes, boîtes de conserve, aérosols, plats et ravers en aluminium, boîtes et bidons, couvercles et bouchons à visser en métal, capsules et couvercles de bocaux et bouteilles);
- Les cartons à boissons pour produits liquides alimentaires (lait, jus de fruits, etc.), propres et aplatis.
- Les sacs bleus, spécifiques pour le tri de vos emballages PMC sont obligatoires. Ils sont disponibles dans différents magasins de la commune affichant l'autocollant "SACS PMC EN VENTE ICI". Il est procédé à un contrôle du contenu des sacs bleus PMC.

Dans votre intérêt, n'y mettez rien d'autre que ce qui est autorisé.

Les mercredis

- ZONE A** 2/12, 16/12, 30/12, 13/01, 27/01, 10/02, 24/02, 9/03, 23/03.
- ZONE B** 9/12, 23/12, 6/01, 20/01, 3/02, 17/02, 2/03, 16/03, 30/03.

Les jeudis

- ZONE C** 10/12, 24/12, 7/01, 21/01, 4/02, 18/02, 3/03, 17/03, 31/03.
- ZONE D** 3/12, 17/12, 31/12, 14/01, 28/01, 11/02, 25/02, 10/03, 24/03.

Les vendredis

- ZONE E** 11/12, Samedi 26/12, 8/01, 22/01, 5/02, 19/02, 4/03, 18/03.

Ramassage des papiers-cartons

Collecte en porte-à-porte, toutes les 4 semaines, et/ou dépôt volontaire au parc à conteneurs.

Rassemblez les papiers-cartons (emballages en papier et en carton, sacs en papier, boîtes en carton, magazines et journaux, dépliants publicitaires, livres, annuaires, papier ordinateur, papier machine à écrire) secs et propres, dans des caisses en carton ou en paquets bien ficelés à front de voirie. Maximum 15kg par conditionnement. Aucun sac en plastique ne peut être utilisé pour cette collecte. Les collectes des déchets commencent dès 6h du matin dans certaines rues! Dans ces cas, il est conseillé de sortir les sacs la veille au soir à partir de 20h.

Les mardis

- ZONE 1** 22/12, 19/01, 16/02, 15/03.

Les jeudis

- ZONE 2** 24/12, 21/01, 18/02, 17/03.

Les lundis

- ZONE 3** 21/12, 18/01, 15/02, 14/03.

Les vendredis

- ZONE 4** 18/12, 15/01, 12/02, 11/03.

Les jeudis

- ZONE 5** 24/12, 21/01, 18/02, 17/03.

Ramassage des encombrants

| | |
|--------------------------------|--------------|
| CENTRE VILLE | 2 mars 2016 |
| FAUBOURG DE TOURNAI | 9 mars 2016 |
| FAUBOURG DE MONS (1ÈRE PARTIE) | 16 mars 2016 |
| FAUBOURG DE MONS (2ÈME PARTIE) | 23 mars 2016 |

Remplacement des tournées immondices tombant un jour férié

25/12

avancé au mercredi 23/12

ORMEIGNIES, AUTREPPE, LIGNE, MOULBAIX, VILLERS ST AMAND, VILLERS NOTRE DAME

reporté au mardi 29/12

ATH CENTRE, FBG DE BRUXELLES

01/01

avancé au mercredi 30/12

ORMEIGNIES, AUTREPPE, LIGNE, MOULBAIX, VILLERS ST AMAND, VILLERS NOTRE DAME

reporté au mardi 05/01

ATH CENTRE, FBG BRUXELLES

28/03

reporté au mercredi 30/03

MESLIN, GHISLENGHIEN ET GIBECQ

reporté au jeudi 31/03

FAUBOURGS DE TOURNAI ET DE MONS

Partie n° 1:

Rue du Grand Pont - Rue de la Contrescarpe - Chaussé de Valenciennes jusqu'à la limite d'Irchonwelz - Ruelle Gros Pierre - Rue d'Ecosse - Rue d'Angleterre - Sentier Maroquin - Rue de Messine - Rue des Fourches - Rue des Gais Lurons - Rue Paul Pastur - Rue de l'Agriculture jusqu'à la limite d'Ormeignies - Partie de la Rue de la Haute Forière (entre la ch de Valenciennes et la rue Paul Pastur) - Chaussée de Mons jusqu'à la limite de Maffle (les 2 côtés) - Chemin des Naveteurs - Chemin du Pont Carré - Quai de l'Entreprôt - Rue des Bateliers - Rue de la Sucrierie - Chemin du Vieux Ath - Rue du Séquoïa - Chemin des Haleurs - Chemin de Scamps.

Partie n° 2:

Rue de la Haute Forière (entre la rue Paul Pastur et le chemin de Beleoil) - Rue Emile Carlier - Rue des Sablières - Rue Fernand Felu - Avenue de l'Europe - Rue de la Croix Rouge - Clos des Comtes du Hainaut - Avenue du Bois du Roy - Rue de Tongre - Rue de Beaumont - Rue des Sapes - Rue des Hallebardiers - Rue des 4 Fils Aymon - Rue des Arquebusiers - Rue du Berger David - Rue Ambiorix - Rue du Sabotier - Square Wallonia - Clos des Fourbottiers - Rue du Cordonnier - Place du Pays Vert - Rue du Gorlier - Trieu du Charron - Cour du Baron - Sentier Ste Marguerite - Chemin de Beleoil - Chemin du Borain - Chemin des Tuileries - Rue du Feuillage - Chevauchoire de Tongre.

Change is Good
Le Nouveau Hyundai Tucson



à p.d. 21.299 €
Offre actuelle prime de reprise** incluse

New Tucson 1.6 GDI Style

Équipement de série
 Régulateur de vitesse avec limiteur de vitesse - Capteurs de stationnement arrière - Pédale avec commande ABS et ESP - Servos en option léger 16" - Capteur de luminosité - Miroirs extérieurs chauffés et chauffants - Éclairage de jour LED - Pneumatiques hiver avec "Fluorotex" - ** condition - 5 ans de garantie, sans limiteur de kilométrage

| | |
|--|-----------------|
| Prix catalogue recommandé** | 23.999 € |
| Reprise** | - 1.200 € |
| Offre actuelle** | 22.799 € |
| Prime de reprise** | - 1.500 € |
| Offre actuelle prime de reprise** incluse | 21.299 € |

5 ans de garantie Hyundai

HYUNDAI NEW THINKING. NEW POSSIBILITIES.

HAYEZ SPRL - Distributeur officiel HYUNDAI
 Rue André Delzenne 5
 Zoning des Primevères
 garage.hayez@skynet.be - www.garagehayez.be 7800 Ath - Tél. 068 /28.27.29

TEST DRIVE? **8810**

6L/100KM: 4,6 - 7,5 • CO₂: 119 - 175 g/km

7 ans de garantie

La nouvelle Kia cee'd.
Une machine surprenante.



Des moteurs turbo-diesel puissants, comprenant un moteur à essence Turbo 1.0 T-GDI et une boîte v6 à quatre cylindres et 160 CV. 3 supports OTC des Services, Titanium Line et une GT Line au style sport. Cette machine vous garantit une expérience de conduite surprenante.

3,6 - 2,4 l/100 km 94 - 170 g/km

KIA DUFOUR Votre concessionnaire KIA à Ath
 Rue des Prés du Roy, 21 7800 ATH
 068/ 28 48 98 www.groupedufour.be

Paucheu sa 

Rue des Prés du Roy 8 - 7800 Ath
068/28 36 57 • www.paucheu.be



Promotion «Porte de l'année»
 Votre porte de garage sectionnelle motorisée avec 2 émetteurs à partir de 1.348,00€ tva c 6% pose comprise
 Voir conditions en magasin

Ouvert du lundi au vendredi de 9h à 12h et de 13h à 18h
 Le samedi de 9h à 12h

Zoning des Primevères II
 8 rue des Prés du Roy - 7800 Ath
 info@paucheu.be

Voyages Ath Shopping

Chée de Bruxelles 60-62 - 7800 Ath
 068/84 19 34 - 068/84 30 20 - Fax 068/84 19 33
 voyages.ath.shop@skynet.be
PARKING GRATUIT

Une équipe qualifiée pour vous aider à vous évader dans une ambiance décontractée.

Actions spéciales
 pour toutes nouvelles réservations

Les Voyages Ath Shopping ont le plaisir de vous inviter à découvrir leurs nouveaux collaborateurs Français : Marmara, Look Voyages, Transat, Nouvelles Frontières,..... ainsi que Jetair, Thomas Cook, Léonard, Général Tour, et tant d'autres.....

Pour toutes réservations, vol + hôtel, vous recevrez un bon valeur de **50€** chez **JETAIR, THOMAS COOK, CLUB MED, MSC** et 1 bon de **20€** chez **LÉONARD** et **GÉNÉRAL TOUR**





La CoopérATHive, marché local et convivial

Lors du marché de la coopérATHive du samedi 12 décembre, le fromage sera mis à l'honneur car en cette période des fêtes de fin d'année, il est souvent présent sur nos tables.

La ferme du CARAH (ferme pilote) présentera à cette occasion une partie de sa gamme de fromages.

Lors du dernier Concours des Fromages de Wallonie, 2 fromages fabriqués par la Fromagerie-Ecole de la ferme expérimentale ont été primés, avec d'une part une médaille d'argent et le Coup de cœur 2015 de la presse pour le Bleu d'Ath dans la catégorie «pâtes persillées», et d'autre part une médaille d'argent et le Coup de cœur des gastronomes pour le GoliAth dans la catégorie "pâtes pressées cuites".

Carole Equeter profitera de l'occasion pour vous présenter son nouveau livre "Tout un fromage", et répondra à toutes vos questions sur le fromage, sa fabrication ainsi que sur la problématique de l'intolérance au lactose. Présentation complète du livre dans la rubrique Tourisme, Lecture, Culture de ce numéro de la Vie Atoise.

Exceptionnellement, le marché commencera à 11h et se terminera à 18h. Le Père Noël viendra également rendre visite aux plus jeunes. Possibilité de se restaurer sur place.

CONTACT

Les prochains marchés auront lieu le samedi 8 janvier, le samedi 13 février et le samedi 12 mars 2016 de 14h à 17h au Quai de l'Entrepôt.



Des nouvelles de l'UEBA

Le jeudi 8 octobre dernier, l'UEBA (Union des Entreprises du Bassin d'Ath) organisait sa 2^{ème} rencontre au sein de l'entreprise GEFCO.

Plus d'une vingtaine d'entreprises au travers d'une quarantaine de participants ont répondu positivement à l'invitation. La soirée s'est articulée en deux parties.

Dans un premier temps, les personnes présentes ont pu découvrir les installations de cette entreprise de Ghislenghien.

Une fois la visite terminée, des acteurs importants du parc d'activités tels que l'intercommunale de développement économique IDETA, la Ville d'Ath, la Police... ont exposé leur rôle et leurs différentes actions au sein du parc.

Mademoiselle Ludivine Gauthier, chef de cabinet adjoint du Ministre Marcourt, est venue présenter les soutiens aux entreprises, proposés par la Région wallonne (aides à l'investissement, aides à la recherche, à l'exportation...).

Ce sont des moments tels que ceux-là qu'il faut pour susciter et promouvoir la connaissance mutuelle et le développement de liens durables entre les entreprises du bassin économique athois.

CONTACT

info@ueba.be



Charlotte Bartholomé - Fleurs & Décoration

Charlotte Bartholomé, créatrice florale, a ouvert le 14 novembre un magasin de fleurs et de décoration.

On y trouve une multitude d'articles pour offrir ou se faire plaisir; à savoir; des fleurs coupées, de jolies compositions, des plantes d'intérieur et d'extérieur, des articles de décoration, des idées pour dresser une belle table de fête, etc...

Charlotte a suivi une formation à Mons et à Gand. Elle a ensuite travaillé dans différents magasins en Wallonie et en Flandre afin d'acquérir un maximum d'expérience.

Passionnée par son métier, elle a participé aux Euroskills 2012, et elle a remporté la médaille d'or. Vous pouvez aussi retrouver ses créations dans le magazine d'art floral Fleur@Home.

Charlotte se fera un plaisir de vous accueillir dans son univers les mardi et jeudi de 11h à 18h30, les mercredi, vendredi et samedi de 9h à 18h30 ainsi que le dimanche de 9h à 12h30. Le magasin se situe à la Chaussée de Bruxelles, 339 à Meslin-L'Évêque (entre le garage BMW et Dreamland), L'entrée et le parking se situent à l'arrière.

CONTACT

Charlotte Bartholomé
Fleurs & Décoration - 0496/62.33.03
charlottebartholome@hotmail.com
Chaussée de Bruxelles, 339
7822 Meslin-L'Évêque





Lutte contre le gaspillage alimentaire

Matinée de sensibilisation à l'IPES d'Ath.

Une vingtaine de restaurateurs de la région d'Ath ainsi que certaines cantines de collectivité ont participé à la matinée de lutte contre le gaspillage alimentaire organisée le lundi 19 octobre à l'IPES en collaboration avec le Service environnement et l'ADL d'Ath, le Service environnement de l'UCM et la section hôtellerie de l'Institut Provincial d'Enseignement Secondaire (IPES) d'Ath.

Le gaspillage alimentaire se définit comme toute nourriture destinée à la consommation humaine qui, à une étape de la chaîne alimentaire, est perdue, jetée ou dégradée.

Le secteur de la restauration génère 14% du gaspillage alimentaire, et l'étape de préparation en cuisine en est la source principale.

Au fil des exposés, les différents orateurs ont mis en exergue le fait que le gaspillage ne se limite pas à ce qui finit dans la poubelle.

En amont, il faut comptabiliser l'énergie, les intrants, l'eau, les espaces et le transport nécessaires à la réalisation d'un produit.

Raison pour laquelle ce sont des produits issus d'une production locale (par ex: fromage et légumes de la ferme pilote) qui ont été utilisés ce matin-là.

Quatre chefs locaux – Carole Equeter, Olivier Geeraerts, Edwin Avaert et François Hinnekens – ont animé "en live de l'entrée au dessert, des ateliers de mets "zéro déchet".

Dans cette tâche, ils furent assistés par les élèves de 5e année section hôtellerie de l'IPES.

Voici un aperçu de la liste des plats qui furent préparés lors de cette démonstration:

- Araignée à l'échalote et son estouffade de légumes
- Fromage pané et poêlée du verger
- Velouté de grisette
- Le gratin d'épluchures
- Flan de légumes de saison
- Emincé de plat filet, mousse Worcestershire et purée au raifort.

"En Europe, le gaspillage concerne 89 millions de tonnes de produits alimentaires par an, ce qui équivaut à 179 kg de gaspillage par individu. En Belgique, la proportion équivaut à 15kg par personne et par

an, soit 3,6 millions de tonnes par an. On pourrait nourrir 200 millions de personnes avec les denrées gaspillées en Europe!"

Voici 3 recettes présentées lors de cette matinée afin de limiter au maximum vos déchets alimentaires. Elles ont été proposées par les chefs Olivier Geeraerts du Restaurant Un des Sens et Edwin Avaert du restaurant Le Petit Prince de Ligne.

Le gratin d'épluchures

Vos épluchures de pommes de terre qui la plupart du temps finissent soit sur le compost soit directement à la poubelle, peuvent servir pour un gratin d'épluchures.

Ce plat goûtu permettra de ne plus jeter les épluchures.

Ingrédients:

- Epluchures de pommes de terre
- Sel, poivre
- Beurre
- Crème fraîche
- Emmental, comté ou mimolette ou tout autre fromage à pâte cuite de votre convenance
- Ciboulette, jeunes oignons

Préparation de la recette

1. Peler les pommes de terre en essayant de faire des épluchures les plus harmonieuses possibles.
2. Etaler une couche d'épluchures dans le plat à gratin, puis poser quelques cuillerées de crème fraîche, de la ciboulette hachée, un peu d'oignon haché, un peu de beurre, le fromage râpé, sel et poivre.
3. Renouveler l'opération jusqu'à épuisement du stock en terminant par une couche de fromage.
4. Mettre au four pendant 30 min.





L'estouffade et le flan de légumes de saison

Ce sont deux recettes qui permettent d'utiliser l'entièreté des légumes et même d'utiliser des légumes qui ne sont plus nécessairement de première fraîcheur.

L'estouffade

Les pommes de terre peuvent servir pour l'estouffade et les épluchures pour le gratin d'épluchures afin de limiter les déchets alimentaires.

Ingrédients:

- Assortiment de légumes de saison et de pommes de terre.

Préparation de la recette

Commencez par déliter les légumes pour en faire des tout petits dés et mettez-les doucement à suer dans une sauteuse avec un peu d'huile d'olive. Le feu devra être toujours au plus doux pour cette recette. Inutile de colorer les légumes, c'est la durée qui les fait fondre.

Au fur et à mesure, vous rajoutez les légumes que vous coupez en petits dés et les pommes de terre.

Quand tout est dans la sauteuse, vous ajoutez un peu de gros sel (qui va faire rendre l'eau aux légumes et éviter de rajouter la matière grasse), du poivre et vous couvrez.

Vous laissez 3/4h - 1h en remuant avec une cuillère en bois de temps à autre. Quand la cuisson se termine, laissez réduire pour avoir un mélange plus ferme et pour pouvoir le mouler dans des petits ramequins.

Flan de légumes de saison

Avec les restes de vos légumes utilisés pour l'estouffade, voici un délicieux flan de légumes de saison.

Ingrédients:

- 350 gr de légumes (légumes de saison et reste de légumes divers)
- 1/2 oignon
- 1 cuillère à soupe de persil (ou ciboulette)
- 100 gr de crème fraîche
- 1 cuillère à soupe de maïzena
- 2 œufs entiers
- 40 gr de gruyère râpé
- Sel
- Poivre

Préparation de la recette

1. Préchauffer le four à 160 °C.
2. Couper en petits cubes les légumes séparément (pas de mélange!).
3. Hacher très finement l'oignon et le persil.
4. Les faire revenir dans un peu d'huile (ou beurre) et ajouter les légumes (séparément) le temps de les colorer un peu et assaisonnez-les.
5. Mélanger la crème, la maïzena, les œufs et le gruyère.
6. Saler, poivrer (pour rectifier l'assaisonnement) et mélanger.
7. Remplir vos ramequins ou plats avec les légumes en couches successives. Ensuite, remplir (imbiber) avec l'appareil à flan et mettre au four pour 35 minutes environ.

Terre d'Auré

En octobre dernier, l'institut de beauté et de bien-être Terre d'Auré, a ouvert ses portes.

L'institut propose ses services professionnels en soins du visage, épilation, maquillage, soins du corps, massages, soins énergétiques, pédicure esthétique et médicale ainsi que ses services d'onglerie dans son charmant Bar à Ongles.

Les esthéticiennes de l'institut travaillent essentiellement avec des produits naturels dont la marque belge Jojoba Care et vous accueillent avec ou sans rendez-vous selon les disponibilités.

Heures d'ouvertures: mardi, mercredi et vendredi de 9h à 18h, le jeudi de 9h à 20h et le samedi de 8h30 à 17h.

CONTACT

Terre d'Auré
18, rue des Hauts-Degrés - 7800 Ath
068/84.32.40 - contact@terre-daure.com
www.terre-daure.com





L'Écran... et son nouveau Monsieur Cinéma!

Le cinéma L'Écran, géré par la Maison Culturelle, est situé à deux pas de la Grand-Place d'Ath. Grégory Lacroix, jeune Liégeois de 30 ans, a repris le flambeau de Béatrice Henricot pour la programmation et l'animation de ce petit cinéma de quartier.

Diplômé en Arts du spectacle et ayant travaillé plusieurs années dans ce domaine (Théâtre de Liège, Maison de la Culture Famenne-Ardenne...), Grégory a remonté la Meuse pour se consacrer à sa première passion, le cinéma. En effet, à titre bénévole, il a géré et animé le ciné-club de l'ULg, a participé à des tournages et est actuellement toujours investi dans la recherche et l'écriture sur le cinéma underground belge. Ce qu'il aime avant tout dans le cinéma, c'est son aspect relationnel et la créativité pouvant être développée dans l'organisation de séances à caractère événementiel.

Proche des gens, il souhaite partager son amour pour le grand écran; rencontrer le public, mais aussi les autres acteurs culturels et les réalisateurs de la région; composer une programmation qui défend les films d'auteurs, plutôt qu'uniquement favoriser le roulement commercial; rattacher Ath à de grands rendez-vous festivaux comme le Ramdam Festival de Tournai, le Festival International du Film d'Amour de Mons, le BIFFF (Festival International du Film Fantastique de Bruxelles) ou encore ANIMA (Festival International du Film d'Animation de Bruxelles).

Grégory a également l'envie de mettre en place des événements qui ciblent plus les jeunes âgés de 16 à 25 ans (comme la Nuit Halloween du 30 octobre passé). Il leur lance d'ailleurs un appel afin de mettre en place un dialogue afin qu'ils participent à une programmation susceptible de les intéresser.

Tout un programme!

CONTACT

Cinéma L'Écran
Du mercredi au dimanche
Rue du Gouvernement - 7800 Ath
(à deux pas de la Grand-Place)
068/26.99.99 - info@cinemalecran.be
6€ la séance - 1,25€ (Art.27)
Tarif avantageux pour les groupes
www.cinemalecran.be
FB/cinemalecran.ath



La Case A Décor

Début décembre le magasin La case A décor ouvrira ses portes à la rue de Pintamont.

Dans un décor Cosy vous trouverez:

- Les marques Levis, votre concept Artitude en exclusivité, Trimetal, Sikkens, BIOFA, Peinture décorative Amazona.
- Les papiers peints Arte, Esprit, Prestigious, Rasch, Live In etc.
- Les revêtements de sols & lamelles Gerflor.
- La confection de stores tentures et voilages, tissus Camengo, Live In, Saum & Viebahn, Prestigious, Casamance.
- Les Stores VELUX.

Nous mettons également une équipe de professionnels pour vos travaux de peinture, tapissage et revêtements de murs, Mortex et enduits décoratifs, la pose de revêtements de sols PVC, tapis plain, linoléum et lamelles.

Du mardi au vendredi de 9h30 à 13h et de 14h à 18h30. Le samedi de 9h 30 à 18h.

CONTACT

Rue de Pintamont 11 - 7800 Ath
068/33.63.60 - www.lacaseadecor.be





La Grange Aux Savons

Une nouvelle boutique et un petit musée du savon et de la lessive à Bouvignies.

Le petit musée du savon et de la lessive

"Quand le savon fait sa réclame ou 100 ans de réclames en images."

Avant les travaux de Pasteur (1870), on se lavait peu et seuls les vêtements faisaient l'objet d'une lessive régulière.

Le savon de Marseille se taillait la part du lion et était surtout utilisé pour laver le linge.

Fin des années 1880, le savon de toilette devient un produit de consommation intéressant pour l'industrie qui génère de nouvelles marques (Palmolive, Sunlight, Cadum, Monsavon...) qui utilisent la publicité en images pour se mettre en avant.

Quelques décennies plus tard, avec l'essor des machines à laver le linge, les lessives font leur apparition, et les marques (Persil, Bonux, Omo...) sont lancées à grands renforts de réclame papier (et de cadeaux pour Bonux).

Unique en son genre, notre petit musée consacré au savon et à la lessive permet une visite nostalgique inter-génération.

Réveillez vos souvenirs, découvrez ou redécouvrez l'histoire du savon et de la lessive devant les panneaux didactiques décorés d'anciennes publicités qui racontent l'histoire et l'évolution d'un produit ou d'une marque, devant notre collection de lessiveuses, accessoires, ustensiles d'époque, boîtes de savon et de lessive, petit décor de santons...

Ne jetez rien qui ait un rapport avec le savon ou la lessive et qui soit ancien. Le moindre objet peut avoir une histoire et nous intéresser.

Le musée cherche à obtenir des informations au sujet de la savonnerie DESPE et souhaiterait entrer en contact avec des personnes ayant travaillé chez DESPE et qui pourraient donner n'importe quel objet ou information en rapport avec cette usine.

Musée et boutique ouverts le samedi de 10h à 18h.

Les autres jours uniquement sur rendez-vous. Fermé durant les vacances scolaires.

CONTACT

Chemin du Quesnoy, 54
7803 Bouvignies
068/28.20.90
0475/87.60.08
www.lagrangeauxsavons.be
daniel.brouillard@skynet.be



"Objectif Scène", les photos de vos événements!

Chargée de communication, c'est en 2011 que Nathalie Barat décide d'approfondir une de ses passions en s'inscrivant aux cours du soir en photographie à l'IEPSCF d'Ath.

Diplômée en 2014, elle crée son activité complémentaire sous le nom d'Objectif Scène Photographie.

Aujourd'hui, Nathalie propose d'immortaliser les plus beaux instants de votre vie: mariage, grossesse, nouveau-né, baptême, communion, anniversaire, soirée événementielle... ou tout simplement pour le plaisir d'être photographié seul ou en famille.

Devis et reportages sur mesure.

CONTACT

Plus d'infos:
<http://objectif-scene.wix.com/baratn-photographie>
<https://fr-fr.facebook.com/objectifscene>
0495/88.37.20
Nathalie.objectifscene@hotmail.com





Terovivo



Terovivo Eco Ferme Vermicole

Nouveau chez Bulle de Détente

En près de vingt ans, Michel Delire, microbiologiste de formation et passionné d'écologie est devenu un spécialiste reconnu Internationalement.

Grâce à ses activités liées à la gestion de l'eau et surtout à la fécondité des sols, il apporte sa pierre à l'édifice et des solutions concrètes sur les écosystèmes qu'il rencontre.

Au fil des ans, son activité s'est concentrée sur deux pôles: La gestion écologique et durable des eaux domestiques. La réhabilitation et le développement de la fécondité des sols.

En 2015, à Mainvault, il crée "Terovivo Eco Ferme Vermicole" pour répondre plus efficacement aux besoins des professionnels du secteur, des entreprises et organismes publics ainsi que des particuliers.

Terovivo développe un concept nouveau, basé sur la valorisation des fumiers équin principalement, au travers d'une technique de vermicompostage extensif activé.

L'Eco Ferme Vermicole comprend plusieurs pôles:

- un service de vermicompostage à domicile pour éleveurs et détenteurs d'herbivores (équidés, bovidés, ovidés...)
- une production de vermicompost pour les professionnels du secteur (maraîchers, pépiniéristes, horticulteurs, propriétaires de prairies pour herbivores, jardiniers professionnels et amateurs)
- un élevage de vers de compost pour activer le procédé de vermicompostage naturel.

- un centre d'expertise et de conseil pour la fécondité des sols de prairie et cultures sous abris.
- un centre de formation dans les domaines de la valorisation écologique et durable des matières organiques; de la réhabilitation et développement de la fécondité des sols.
- un jardin-maraîcher en conversion Bio où notamment la consoude est cultivée.
- un projet d'une culture sous abri chauffé avec une chaudière à compost!

CONTACT

Située sur le Mont de Mainvault
Chemin des Bigaudes, 26
7812 Mainvault (Ath)
0497/47.00.80
www.terovivo.be
michel.delire@terovivo.be



En tant que partenaire agréé CINQ MONDES, Bulle de Détente propose un moment de bien-être unique dans le spa le plus proche de chez vous.

Bénéficiez du label de qualité CINQ MONDES et découvrez une sélection des soins et traditions de beauté sur mesure, empreints d'authenticité et de cérémonial.

Bulle de Détente vous propose également toute la gamme des produits CINQ MONDES.

L'espace aquatique vous propose toujours les cours d'aquabike, d'aquafitness et d'aqua zumba! L'espace détente propose toujours les meilleurs soins pour votre plus parfaite "zénitude"!

CONTACT

BULLE DE DETENTE
154, route de Frasnes
7812 Mainvault
068/65.79.63
0478/84.29.45
www.bullededetente@gmail.com





Le petit Prince de Ligne

Très tôt, Edwin Avaert a su ce qu'il voulait faire.

Dès l'âge de 10 ans, il s'est pris de passion pour la cuisine. Il a donc effectué ses études à l'IPES.

Pendant ses études, il a effectué des stages dans plusieurs établissements, dont "L'Auberge de la Ferme" à Rochehaut, ce qui lui a été très enrichissant. Pour faire ses armes, il a travaillé comme chef dans plusieurs établissements de la région; mais très vite, il a tout mis en œuvre pour réaliser son rêve.

Pour faire connaître sa cuisine, en 2013, il a ouvert son service traiteur qui est toujours d'actualité. Et le 25 septembre de cette année, il a eu l'immense bonheur d'ouvrir son restaurant "Le Petit Prince de Ligne".

Il voulait que l'endroit soit simple et chaleureux et souhaitait partager sa passion avec ses clients, c'est pourquoi il a opté pour une cuisine ouverte où vous pourrez le voir en action préparer vos plats qui, il l'espère, raviront vos papilles.

Vous y trouverez de la cuisine française, une carte variée en fonction des produits de saison. Il aime beaucoup cuisiner les

viandes étrangères (américaines, écossaises...) et les viandes à maturation. Il met un point d'honneur à ne travailler qu'avec des produits frais.

Pour vous donner une idée sur la gamme de prix, les entrées varient entre 11€ et 15,50€ et les plats varient entre 18,50€ et 29,50€.

Et si vous n'avez pas envie de cuisiner aux fêtes de fin d'année, il vous propose son menu de fin d'année disponible sur les pages Facebook suivantes:

- lepetitprincedeligne
- TraiteurEdwinAvaert

Il est aussi possible de se le procurer au restaurant.

Edwin n'a que 24 ans, il n'est donc qu'au début d'une longue et belle aventure. Sa devise: Fais de ton rêve une réalité (Antoine de St Exupéry).

CONTACT

*Le Petit Prince de Ligne
Rue de La Brasserie 14b - 7812 Ligne
0475/60.36.75 - 0472/76.75.66
Ouvert de 11h30 à 14h et de 18h à 22h.
Fermé le lundi et mardi toute la journée et le samedi midi.*



Wall Plafonnage

Jeune entreprise dynamique lancée en 2013 après 10 années d'expérience professionnelle dans le secteur du plafonnage.

Fort d'un graduat en expertise immobilière, le patron vous garantit un travail de qualité, soigné et suivant vos besoins. Patron sur chantier et devis gratuit.

Les produits

- Crépi de façade - isolation, cimentage et crépi coloré.
- Plafonnage.
- Gyproc et isolation.
- Chape et petites maçonneries.

CONTACT

*WALL PLAFONNAGE
Chaussée de Mons, 449 - 7800 Ath
0485/10.35.53 - ltifiwalid@hotmail.com*





Euro Center devient Kitchen Market!

Depuis 35 ans, Euro Center est le magasin de proximité pour tous les achats d'appareils électroménagers.

"Nous vous donnerons l'envie de revenir": cette promesse connue de tous résume la volonté de l'enseigne de choyer les clients en leur proposant les meilleurs produits, des conseils avisés, un service 5 étoiles et, bien sûr, les meilleurs prix toute l'année.

Les temps changent, les besoins des consommateurs évoluent et Euro Center avec eux. Voilà pourquoi, l'enseigne a été rebaptisée Kitchen Market, un tout nouveau concept de magasin unique en Belgique.

Le concept change, mais ce qui ne change pas, c'est la volonté de placer le client au centre de l'activité.

Kitchen Market, c'est le grand magasin spécialisé en cuisine équipée, en électroménager et tout ce qu'il faut pour bien cuisiner, au meilleur prix.

Vous y trouverez:

- Les cuisines équipées NEC, des cuisines astucieuses, toniques et pratiques à partir de 1.800€ avec un design contemporain, une fabrication allemande, 10 ans de garantie et des services de livraison et de montage à la carte.
- Tout l'électroménager à poser ou à encastrer: mixers, blenders, percolateurs et machines espresso, grille-pains, balances, gaufriers, appareils à fondue, à raclette, pierrades, robots, sorbetières, friteuses, hachoirs, cuiseurs vapeur, chauffe-plats, barbecues, extracteurs, smoothie-maker...

Mais aussi les tables de cuisson, fours, hottes, frigos américains et side-by-side, micro-ondes, fours combinés, congélateurs, lave-vaisselle, cuisinières...

Sans oublier tout pour l'équipement et le rangement de la buanderie: lave-linge, sècheurs, centrales vapeur, aspirateurs...

- Tout l'univers des ustensiles Alice Délice: plus de 2.000 ustensiles et accessoires pour bien cuisiner.
- Les cours et ateliers culinaires Kitchen Market Academy: des cours de cuisine à la carte, des ateliers et démonstrations ainsi que des animations et anniversaires pour les enfants.

Euro Center devient Kitchen Market, oui mais:

Et les garanties? Et le service après-vente? Kitchen Market continue d'honorer toutes les garanties et le service après-vente des appareils achetés chez Euro Center.

Un coup de "boost" pour l'emploi

Avec ce changement de nom et de concept, ce sont les 22 magasins wallons de l'enseigne qui sont passés au vert et bleu. Une vague de transformations réalisées en un temps record grâce à la formidable énergie qui anime les équipes internes mais aussi grâce à l'efficacité de très nombreux fournisseurs extérieurs, fidèles partenaires depuis de nombreuses années. Le nombre de collaborateurs n'a pas été impacté, si ce n'est positivement: plusieurs départements ont en effet été renforcés. C'est le cas notamment de l'équipe de montages cuisines et du contrôle qualité.

Un nouveau concept à découvrir sans tarder

L'approche des fêtes de fin d'année est le moment rêvé pour pousser les portes de votre Kitchen Market d'Ath, situé chaussée de Bruxelles 98, et pour découvrir ce magasin d'un nouveau genre. Les idées cadeaux y sont omniprésentes et vous ne manquerez pas d'y trouver de quoi faire plaisir à toute la famille et de quoi vivre des réveillons gourmands!





Une galerie familiale, un service professionnel

Nouveau à Ath, la Galerie Despretz.

Réunissant vos loisirs sous un même toit avec les magasins:

Athinfor, votre spécialiste en ventes et dépannages informatiques toutes marques depuis plus de 10 ans.

En effet, **Athinfor** vous propose les notebooks de marque Acer, Asus, Lenovo, HP... mais aussi une gamme de pc fixes montés dans notre atelier par nos techniciens et garantis 5 ans! **Athinfor** vous propose également tous les accessoires informatique; écrans, imprimantes, souris, claviers, casques, supports de stockage... Nos techniciens vous dépannent également à distance! Vous n'avez plus besoin de vous déplacer! Visitez notre site: www.athinfor.be.

La **CréAthoise**, votre magasin de laines et mercerie vous propose un grand choix de laines dans les marques Katia, Bergère de France et Anell, mais aussi, tissus, boutons, tirettes, fils DMC, aiguilles, fils Gutermann, broderies, une belle collection de livres de modèles de tricot ainsi qu'un grand choix de patrons de couture.

Vous y trouverez toujours de bons conseils, et de bonnes idées pour vous tricoter un hiver douillet! Visitez notre site: www.creathoise.be.

Love Kitchen, où vous trouverez tout pour la cuisine et la pâtisserie, épicerie fine, colorants et arômes mais aussi un rayon de décorations pour vos gâteaux. Ariane, passionnée et diplômée en pâtisserie vous guidera afin que vos desserts soient une réussite!

Vous pourrez passer un délicieux moment dans le tea room en y dégustant nos macarons et nos cappuccinos maisons, et bien d'autres gourmandises. Visitez notre site: www.lovekitchen.be.

CONTACT

Vous avez envie de passer un bon moment dans notre galerie? Rejoignez-nous au 18 Rue du Moulin!



RESTAURANT Ath WOKtime
«Grands Buffets à volonté»
25/12/2015 et 01/01/2016 Menu à 25€

Fêtez avec nous notre 1er ANNIVERSAIRE
 Le vendredi 11 et le samedi 12 décembre
Menu 30 € all/in *
 * inclus
 Apéritif spécial maison soft, bière, vin
Soirée dansante avec DJ
 Jusqu'à 1 heure du matin
 Spectacle Danse du Lion et spectacle de Kung Fu
 vers 21 heures
 Réservations souhaitées

Menu Réveillon de Noël *
35 € *
 Apéritif maison inclus hors boissons
 * possibilité forfait boissons à 15 €
 Jusqu'à 1 heure 30
Soirée dansante avec DJ
 Jusqu'à 2 heures
 *Réservation confirmée après paiement de l'acompte

Menu Réveillon de NOUVEL AN *
68 € *
 all/in
 Apéritif spécial maison, Soft, bière, vin,
 1 verre de champagne en fin de repas
 Jusqu'à 1 heure 30
 * Enfants de moins de 4 ans 1€

Soirée dansante avec DJ
 Jusqu'à 2 heures
 *Réservation confirmée après paiement de l'acompte

Rue des Magnolias, 3
 7800 ATH (à côté du magasin Kréfel)
 Tél. 068/336.888
 facebook
www.athwoktime.be

Enfants de 4 à 11 ans moitié prix

Téléphonez pour tout renseignement complémentaire



OxygèMe

Un espace neuf dédié au bien-être et à la détente.

OxygèMe a déménagé, et propose un voyage vers le pays de la détente... le bien-être est à portée de main!

Fort de plus de 25 ans d'expérience dans le domaine de la relaxation et de la forma-

tion en massage, Ludo De Vriendt a créé en association avec Valérie Van Muylem un nouvel institut de massage: OxygèMe.

L'institut de massage "OxygèMe" est un espace unique, entièrement dédié à la détente et au bien-être. Huiles essentielles, senteurs et musiques du monde y accompagnent les bienfaits du massage harmonisant et d'autres techniques ancestrales de relaxation, telles que la réflexologie plantaire, le massage du dos, le massage prénatal...

Chez OxygèMe, on peut s'épanouir et se relaxer dans une relation sécurisante de respect, d'écoute et de douceur.

Ludo De Vriendt continuera à dispenser au sein d'OxygèMe des formations complètes en massothérapie pour tous les professionnels du massage, esthéticien(ne)s, ou simples amateurs du bien-être.

Ouverture: du mardi au samedi sur rendez-vous.

CONTACT

OxygèMe
Route de Frasnes, 205A
7812 Mainvault
0479/50.67.07 - info@oxygème.be
www.oxygème.be



Nouvelle équipe de coaches sportifs

Qu'est-ce que le coaching sportif?

C'est un accompagnement personnalisé et professionnel pour atteindre un objectif sportif prédéfini avec vous. Cet objectif varie selon votre âge, votre sexe ainsi que votre condition physique.

Le coach crée et/ou adapte des exercices en fonction de vos désirs, de vos attentes et de vos handicaps éventuels. Il peut s'agir d'une perte de poids, d'un raffermissement, d'un renforcement musculaire, d'une prise de masse, etc...

Pour qui?

Pour toute personne désirant mincir, développer sa silhouette après une grossesse, évoluer dans un sport quelconque ou simplement évacuer le stress et ressentir un bien-être. Nous adapterons pour vous un entraînement personnalisé pour atteindre l'objectif fixé avec vous.

Pourquoi choisir coachsportif.club?

Pour atteindre vos objectifs en toute sécurité de la manière la plus rapide et la plus efficace! Tous nos coaches sont diplômés et prennent garde à élaborer des entraînements de qualité!

Comment procéder?

Allez sur coachsportif.club et choisissez le coach sportif de votre choix. Fixez-lui un rendez-vous à l'endroit qui vous convient.

Vous ferez alors connaissance, remplirez un questionnaire de santé et établirez un plan d'action pour pouvoir atteindre au mieux vos objectifs.

CONTACT

info@coachsportif.club
www.coachsportif.club - 0479/39.93.06



DELZENNE, c'est une institution

Une gomme, un cahier, des crayons à dessin... on a tous colorié un petit coin de notre enfance en rentrant de la rue aux Gâdes.

Delzenne, c'est l'une de ces traditions athoises, chargée de souvenirs, ceux qui refont surface au détour d'un rayon, une sorte de trait d'union, de générations en générations.

Cette continuité, Gauthier Brooms a su la préserver... Depuis 20 ans, il prête son enthousiasme et ses idées neuves à l'affaire qui l'a vu grandir et qu'il rachètera à Nicole, sa maman, en 2014.

Avant ça, il avait déjà lancé quelques gros chantiers. Dès 1996, il entreprend la rénovation complète du magasin. Il agrandit, modernise, embellit. Nouvel aménagement intérieur, nouveau mobilier, nouveaux rayonnages. Nouvel éclairage aussi, à technologie LED, plus agréable, plus lumineuse, plus économique. Car l'économie d'énergie, c'est le dada du proprio. Notre homme aime les choses bien faites, bien pensées.

De ce sérieux, ses rayons en sont remplis. Chez lui, on ne vient pas chercher un prix, mais du beau, du solide, de la qualité. Pour la mettre en valeur, le bâtiment s'est d'ailleurs offert une nouvelle toiture, de nouvelles couleurs, de nouveaux châssis...

La vieille enseigne Waterman est toujours là, rénovée, comme un clin d'œil rétro à l'adresse des passants. A l'intérieur, le comptoir et les meubles de présentation ont été remis à neuf. Ils accueillent de nouvelles collections, Hugo Boss, Gorruss, parmi beaucoup d'autres. Plus spacieuse, plus lumineuse, l'adresse dispose ses rayonnages de manière plus aérée.

Au point de devenir magasin témoin pour Néocity et Numérik. C'est que notre homme est aussi passionné de multimédia. Il a d'ailleurs réalisé lui-même le site web de sa papeterie. Quant à sa page Facebook, il l'alimente sur base régulière avec ses dernières promotions, des vidéos, des photos, des informations.

CONTACT

Papeterie DELZENNE - 068/28.15.14
Rue aux Gâdes, 31/33 - 7800 Ath
info@delzenne.be - www.delzenne.be
facebook.com/papeteriedelzenne



Tél. 068/33.95.10
www.espacetomis.be

Au 3, rue Juste-Lipse - 7800 Ath (près de la piscine communale)
Ouvert tous les jours de 9 h à 21h, le dimanche de 9h à 13h

Centre Professionnel Massages - Balnéothérapie - Esthétique

- Formules d'abonnement et chèques-cadeaux
- Possibilités de massages à domicile, en entreprise et à l'hôtel
- Chambre Tomis tout confort avec salle de bain privative, TV-led, wifi et terrasse.

Pour vos fêtes, programmes thalasso détente et coffrets cadeaux personnalisés



A ton goût

Un espace neuf dédié au bien-être et à la détente.

Installés depuis plus de 2 ans, Christine et Gaëtan proposent leurs glaces artisanales et une grande variété de desserts. Ils sont tous deux Athois et ont une expérience commerciale de plus de 30 ans dans des établissements bien connus de la Cité.

Depuis peu, c'est Christine qui vous accueille en leur commerce. Elle est une grande passionnée de pâtisseries et de cuisine en général. Christine vous concocte de nombreux desserts maison, simples, savoureux et naturels, selon les recettes de nos grands-mères, en y apportant sa touche de modernité.

Gaëtan, lui s'est spécialisé dans la préparation de différents Cafés-Lattés, en suivant une formation "Barista", afin de satisfaire les amateurs de bon café et les faire voyager du côté de l'Italie. De quoi embellir vos après-midi d'hiver autour d'un succulent goûter, chocolat chaud, crêpes, gaufres, desserts glacés... Ceci dans une ambiance vintage.

Sans oublier les dimanches après-midi à passer en famille après une promenade dans la cité des Géants au grand air. Du plus "petit" au plus "grand", du papy à la mamie et même les mamans avec leurs nourrissons trouveront leur place, dans le calme et la quiétude dans cet espace chaleureux.

Pour vos fêtes d'anniversaire, 2 salles à votre disposition avec choix de gâteaux personnalisés.

Nos spécialités:

- Différentes formules Petit-Déjeuner.
- Glaces artisanales et sorbets sans lactose.
- Déclinaisons de Crêpes à la farine de sarrasin (sans gluten).
- Pâtisseries maison.
- Bières artisanales du terroir.
- Cafés-Lattés, Latté-Art...

Christine et Gaëtan sont passionnés par ce qu'ils vous proposent et toujours soucieux de vous accueillir chaleureusement; ils répondent également à vos événements festifs à domicile et sont prêts à relever les défis qu'on leur soumet.

Consultez leur page Facebook, vous y découvrirez les dernières nouveautés en termes de réalisations, de suggestions ou d'événements. Par la même occasion, donnez votre avis sur leur page Tripadvisor.

Les fêtes de fin d'année approchent à grands pas, pensez à réserver vos bûches glacées. Compte tenu de leur fabrication artisanale, leur quantité est limitée. Les 5 saveurs vous seront très prochainement dévoilées à la boutique.

L'horaire varie selon les saisons.

En période hivernale:

- lundi de 8h à 9h30 et de 12h à 13h30.
- mercredi de 8h à 9h30 et de 14h30 à 18h.
- jeudi de 6h30 à 18h.
- vendredi et samedi de 8h à 9h30 et de 12h à 18h30.
- dimanche de 14h30 à 18h30.

CONTACT

Rue du Pont Quelin, 5 - 7800 Ath
Pour vos commandes et réservations
0479/49.75.67 - www.atongout.be

Toilettage Lechien

Erika Demisse, toiletteuse diplômée propose un service personnalisé pour votre compagnon à 4 pattes à domicile.

- Région d'Houtaing.
- Toilettage chien et chat.

Prise de rendez-vous sur simple appel téléphonique.

CONTACT

Erika Demisse
Toilettage à domicile
0479/88.23.16
Facebook: [Toilettage lechien](https://www.facebook.com/ToilettageLechien)



UN SERVICE CONSEILS & MATERIELS DE QUALITÉ



Ets. Brunelle

Matériel électrique en gros et au détail.

BRUGELETTE

Chaussée de Mons, 34 - 7940

Tél: 068/45 44 74



SIEMENS

www.brunellemichel.be

NOUS VOUS SOUHAITONS DE JOYEUSES FÊTES DE FIN D'ANNÉE

Ouvert les dimanches 13, 20 et 27 décembre

Athmosphère

Vêtements dames/hommes
Accessoires • Bijoux • Montres

YAYA

crea
CONCEPT

The
Fresh
BRAND

I.CODE
by IKKS

POUSSIÈRE
D'ÉTOILE

edc

NEW STAR
QUALITY JEANWEAR

sandwich_

soyaconcept®

ESPRIT
COLLECTION

ESPRIT

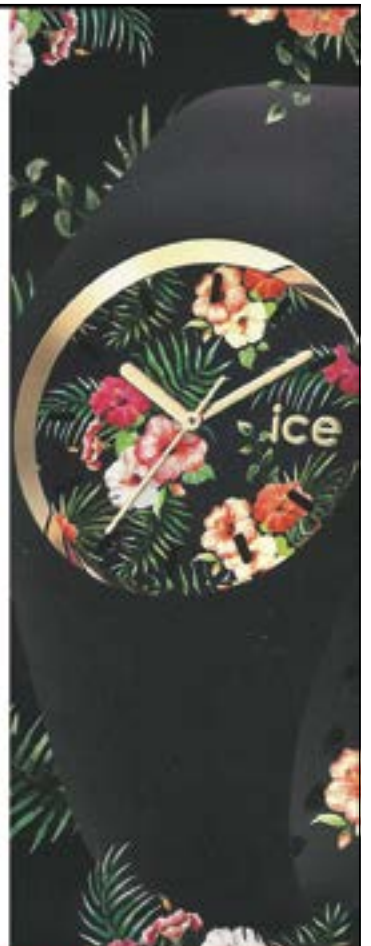

2 - 4, rue aux Gâdes • 7800 ATH • Tél. : 068/28 62 14

Découvrez notre projet à Ath



Les Terrasses
d'ATH
2^e PHASE



A VENDRE: studios, appartements & penthouses 1-2 chambres



VISITEZ NOTRE APPARTEMENT TÉMOIN - Rue de la Sucrierie à Ath
Jeudi de 10 h à 12 h. Vendredi & samedi de 14 h à 17 h 30.

INFOS: **081 32 50 20** - www.thomas-piron.eu

Première phase: appartements disponibles de suite!

CREATE YOUR OWN style

SINGER

Consultez, commandez et enlevez en magasin via notre site www.sonetimages.be
info@sonetimages.be

MADE IN BELGIUM

OUVERT le dimanche 20 décembre 2015
et le dimanche 3 janvier 2016

SINGER actions

SINGER HEAVY DUTY La plus performante de sa catégorie €299

GRACE À G SINGER 9196 *Donnez une véritable expérience de mode!*

€579

€99

Plus que d'être... www.singer.be

Tous les prix sont indiqués hors taxes. Les prix peuvent varier sans préavis. Les prix sont indiqués hors taxes.

demeyere

MADE IN BELGIUM

Découvrez notre **FOLDER** et nos **OFFRES** en magasin

David Miane Le Pac, Bruxelles

Geert De Manneker Mante, Ath, Belgique

ASSORTIS DE FIN D'ANNÉE

NOUVEAU!

STONNABRYE BOU

CRISPER SAKI

Cuisipro

SELEXION®

IL Y A ENCORE DES HOMMES DE METIER

SON ET IMAGES

Chaussée de Tournai 32 - 7800 ATH - 068/28 23 08

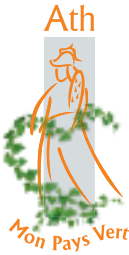

Un nouveau comité a été élu à l'asbl Rénovation du Cortège d'Ath

Le dimanche 11 octobre, l'asbl Rénovation du Cortège d'Ath a élu son tout nouveau comité.

Elle sera désormais et pour au moins les deux prochaines années, présidée par deux personnes, Daniel Lizon et Maxime Depotte.

Les rôles et missions de l'asbl ont en effet tellement évolué ces dernières années qu'un duo ne sera pas de trop pour conduire ces nombreux projets avec rigueur et dynamisme.

L'asbl pourra ainsi conforter son rôle clé, avec la Ville d'Ath et la Maison des Géants, dans l'organisation de la Ducasse tout en assumant ses missions premières, la gestion des figurants et la rénovation des costumes de la Ducasse.

Pour la trentaine de membres, aidés régulièrement par de nombreux amis qui ne rechignent jamais à se retrouver les manches, ces tâches sont conséquentes mais toujours effectuées avec une

énorme envie et un plaisir non feint. Et ce, bénévolement!

Pour assurer au mieux la continuité de l'asbl mais aussi la grande implication de l'asbl au sein de la Ducasse d'Ath, une refonte du comité a eu lieu.

Voici la composition du comité:

- Présidents: Maxime Depotte et Daniel Lizon
- Vice-présidents: Marc Stalpart et Frédéric Herchuel
- Secrétaire: Sophie Saublains
- Secrétaire-adjoint: Maïté Digne
- Trésorier: Pierre Digne
- Administrateur en charge de la figuration: Fabrice Vlassembrouck
- Administrateur en charge de la communication: Thomas Van den Bril
- Administrateurs en charge de la logistique: Clément Debast et Didier Lizon

CONTACT

Rénovation du Cortège d'Ath asbl
Rue de Pintamont, 66 - 7800 Ath
www.renovationducortege.be



Un maillot jaune pour l'école communale de Ligne

Avertis du passage d'une étape de l'Eurométropole Tour devant notre école, nous décidons d'encourager les cyclistes.

Aussitôt, avec nos enseignantes nous préparons cet événement. Les idées fusent, le matériel est regroupé, les projets organisés.

De la 1^{ère} maternelle à la 6^{ème} primaire, tout le monde s'active.

De grands panneaux, des fanions, des slogans sportifs, un beau lion sur son vélo: le décor est planté!

Les trompettes, les tambours des élèves musiciens: l'ambiance est assurée!

Enfin, le 1^{er} octobre arrive, nous sommes fin prêts, de vrais supporters sportifs!

Les motards ouvrent le parcours, la caravane suit et les coureurs passent à toute vitesse. À nous de jouer!

Et le plus chouette dans cette journée... notre école a été choisie parmi environ quarante écoles participantes comme école ayant fait preuve du plus d'imagination et d'enthousiasme.

Nous étions très fiers et très heureux quand les responsables sont venus à l'école nous féliciter et nous remettre des cadeaux.





«Comptoir Fermier»
Des produits sains et naturels issus ou sélectionnés par Coprosain
Défendez avec nous une production locale de qualité pour une consommation locale,
c'est garantir une agriculture familiale, des produits sains et de l'emploi local.

Avec Coprosain, et si l'on mangeait bien...

Magasin « Comptoir Fermier »
 Rue de l'Abbaye, 4- 7800 Ath (près du Delhaize)
 Ouvert du mardi au vendredi
 de 9h à 13h et de 14h à 18h30,
 Le samedi de 9h à 17h30, le dimanche de 9h15 à 12h30.
 Tél 068.285947

Tôt au tard, vous y viendrez chez Coprosain
www.coprosain.be

L'Agend'Ath-100% Ducasse 2016

une idée de cadeau pour les fêtes de fin d'année!

Vivre au rythme de la Ducasse toute l'année, c'est depuis quatre ans possible grâce à l'Agend'Ath-100% Ducasse, réalisé par le journaliste athois Xavier Mouligneau.

L'édition 2016 (format fermé 11x18 cm) est toujours en vente avec en bonus 6 posters des géants ainsi qu'une série inédite de 10 cartes postales.

Créé en 2013, cet agenda original est illustré de plus de 250 photos de la Ducasse. Réalisé en partenariat avec la Ville d'Ath et l'Office du Tourisme, il offre un large aperçu chronologique des festivités, depuis les préparatifs jusqu'à la clôture le Huit de septembre avec naturellement en point d'orgue le 4^{ème} week-end du mois d'août! L'édition 2016

témoigne une nouvelle fois de l'authenticité de cet événement incontournable dans le calendrier athois tout en illustrant l'incroyable ferveur populaire qui l'entoure.

A la fois esthétique et pratique, cet almanach original vous permettra donc d'égrener agréablement l'année 2016 en revivant la Ducasse au jour le jour. Chaque semaine est illustrée d'une sélection de 3 à 4 clichés immortalisant les nombreux points forts de ce rendez-vous folklorique haut en couleurs. Le contenu informatif n'a pas été négligé puisque l'auteur, ancien figurant dans le cortège, a conçu une rubrique hebdomadaire intitulée "Le saviez-vous?". Sans compter, un recueil de quelques-unes des chansons emblématiques de la Ducasse.

Cette édition 2016 séduira les plus petits comme les plus

grands puisqu'elle est donc proposée à la vente dans une pochette comprenant en plus 6 posters (format A2) et une série de 10 cartes postales inédites directement inspirées par Ath et son folklore. De quoi contenter toute la famille à l'approche des fêtes, et notamment des proches privés de Ducasse pour différentes raisons. C'est peut-être aussi une idée de cadeau original pour faire découvrir avec fierté à des connaissances toute la richesse du folklore athois reconnu il y a dix ans par l'Unesco comme Patrimoine oral et immatériel de l'Humanité. Et tout cela, à un prix défiant toute concurrence, à savoir: 15 euros.

Liste des dépôts de vente de la pochette Agend'Ath-100% Ducasse: la Maison des Géants mais également la Librairie de l'Europe, la Librairie Leduc-Staelen, la Librairie du Quai Saint-Jacques, la Librairie de la Poterne, La Plume d'Or, le Press Shop de la Gare, Litterath, Business & Copy-Center. Mais aussi au Moulin de Moulbaix, à l'Épicerie Spar à Mainvault, à la Boucherie du Blanc Moulin à Ostiches, Au Petit Oubli à Ligne, à L'Atelier Gourmand à Arbre, aux Ets Ronlez à Ghislenghien et à la Librairie Cardon de Chièvres.

Ateliers découvertes et jeux

Un après-midi de jeux à la Ludothèque "Pirouette"

Pour qui?

Tout le monde à partir de 18 ans.

Où?

Rue de Pintamont, 36 à 7800 Ath (Accessible aux personnes à mobilité réduite).

Quand?

De 14h à 16h.

Dates: 21/01, 18/02, 17/03, 21/04, 19/05 et 16/06/2016

Prix?

Gratuit

Inscription?

Minimum une semaine avant la date de l'activité.

CONTACT

ASPH asbl
 Rue de Rasse, 16 - 7500 Tournai
 Lindsay Colin
 Animatrice régionale
 Tél.: 069/76 55 11 ou 12
Inscriptions.ASPH315@solidaris.be
www.fpsetvous.be

CONTACT

Xavier MOULIGNEAU
 13, rue Saint-Joseph
 7942 Mévergnies-lez-Lens
 Portable: 0478/22.45.21
xavier.mouligneau@yahoo.fr





Des chevaux de trait au Ceva

1^{er} concours interprovincial wallon pour jeunes chevaux

De tous temps, nos régions ont, grâce à la fertilité des sols et la clémence du climat, été un temple de l'élevage et de l'agriculture.

Déjà, Jules César, dans ses célèbres "Guerres des Gaules", vante les mérites de la cavalerie gauloise et la qualité de ses chevaux. Pline l'ancien, auteur du I^{er} siècle se livre dans son "Histoire Naturelle" à une description de la fameuse "moissonneuse trévière" preuve que nos ancêtres étaient déjà, il y a plus de 2000 ans, des éleveurs chevronnés et des agriculteurs inventifs.

Durant le moyen-âge, l'utilisation du cheval était quasi exclusivement réservée à la chevalerie. Le cheval était utilisé en tant que machine de guerre. La guerre exigeait des chevaux solides et costauds, capables de porter au combat le chevalier bardé d'une armure de fer et armé de lourdes épées. A cette époque, les travaux des champs et le transport des marchandises étaient principalement exécutés par des attelages de bœufs.

Ce n'est, qu'à partir du XIX^{ème} siècle, que l'agriculture s'intéressa vraiment à la traction chevaline.

L'apparition de machines plus lourdes et aux mécanismes parfois complexes exigeant une traction plus énergique que le pas lent des bœufs voire des humains, poussa les agriculteurs à sélectionner des chevaux.

Chez nous, c'est au départ de 3 souches locales à savoir, les "Colosses de la Mehaigne" (originaires de la vallée de la Mehaigne), les "Gris de Nivelles" et les "Gros de la Dendre" (bassin de la Dendre) que s'effectua la sélection du cheval de trait.

Afin de promouvoir, d'encourager et d'orienter l'élevage vers un animal répondant aux exigences non seulement de l'agriculture mais aussi de l'industrie et des transports, l'autorité décida de créer un studbook et d'organiser des expertises et concours.

Le studbook est un registre dans lequel sont consignées chaque année les naissances des poulains avec indication de leurs origines parentales.

Les concours et expertises sont des rencontres au cours desquelles les chevaux sont examinés et classés par un jury en fonction de leur conformation aux critères de la race, le but étant de mettre en évidence les meilleurs sujets et de donner une orientation à la sélection en fonction des nécessités du moment et des souhaits des amateurs potentiels.

1^{er} CONCOURS WALLON DE POULAINS DU CHEVAL DE TRAIT BELGE

Une organisation des Ecuries du Hainaut, sous le haut patronage de la Ville d'Ath, en collaboration avec de nombreuses associations locales, provinciales et régionales.

DIMANCHE 20 DÉCEMBRE 2015 DES 10H
AU HALL CEVA ZONING DES PRIMEVÈRES À ATH

Entrée gratuite.
Buvette et restauration de qualité.
Présence du Père Noël de 13h à 14h30.
www.ath.be

Même s'il est devenu rarissime de rencontrer un attelage travaillant aux champs, le cheval de trait n'en est pour autant pas mort et, heureusement pour la sauvegarde de ce patrimoine vivant, il a entamé une reconversion vers d'autres tâches.

Acteur incontournable du folklore, il suscite toujours l'admiration lorsque le 4^{ème} dimanche d'août, il parade dans les rues d'Ath, traînant les lourds chars de la Ducasse.

Élément de convivialité il attire la sympathie des passants lors des séances d'arrosage des plantations urbaines. Que dire encore des fêtes de moissons et autres promenades à travers champs dans des chars tractés par des chevaux de trait?

Grâce au soutien de Monsieur le Bourgmestre et de la ville d'Ath, des autorités provinciales, de l'ASBL "Eleveurs Wallons du Cheval de Trait Belge", de diverses associations locales et régionales et de nombreux sponsors privés, les jeunes éleveurs des "Ecuries du Hainaut" (association provinciale des éleveurs de chevaux de trait) ont le plaisir de vous inviter au 1^{er} concours interprovincial wallon pour jeunes chevaux qu'ils organisent le dimanche 20 décembre 2015 à partir de 10h dans les installations du hall CEVA, Zoning des Primevères à Ath. Vous pourrez assister à une manifestation dans la plus grande tradition des concours d'antan. Animations et stands divers, buvette et restauration de qualité.

A. Vergote: Président des "Ecuries du Hainaut".





Un Blog Athois nominé aux Awards

Madame Bougeotte a été nominée aux Weekend Blog & Digital Awards 2015 organisé par le Vif/Weekend. Le dénouement aura lieu le 12 novembre à Bruxelles où les lauréats de chaque catégorie se verront récompensés.

Qui est Madame Bougeotte?

Derrière ce pseudonyme se cache une Athoise de 26 ans, Pauline, anthropologue de formation reconvertie en mousquetaire du web et nomade de la toile...

Suite à son voyage d'un an en Australie et à l'envie de partager ses aventures passées et futures, elle a décidé de créer de toute pièce un blog de voyage. La création du site web, l'écriture des articles, les photos (à quelques exceptions mentionnées) sont de ses mains.

Elle se souvient encore, lorsque qu'elle était sur les bancs de l'Athénée d'Ath, d'une correspondance organisée par sa professeure de français avec des élèves russes et qui se concrétisa par un voyage sur la terre des Tsars. C'est très certainement à ce moment que la



passion naquit... et les voyages ont suivi: en Afrique, en Europe, en Australie, en Indonésie, en randonnant, en plongeant, en roulant, en surfant, en dansant...

Qu'allez-vous découvrir sur ce site?

Madame Bougeotte vous contera ses éclipses méditatives, ses histoires et conseils de voyage. Entre ses aventures en Australie, au Portugal, en Allemagne et ailleurs... elle n'oublie pas pourtant ses racines et sa BelleGique! Elle vous donnera aussi tous les tuyaux pour voyager sereinement et autrement. Et puis, elle n'oubliera pas de donner son avis sur le monde et ses découvertes.

Le but de ce blog n'est pas de vous dire de faire votre sac et partir. C'est plutôt une fenêtre sur le monde et aussi une manière de voir les choses.

CONTACT

Pour suivre Madame Bougeotte:
www.madamebougeotte.com
contact@madamebougeotte.com
 Facebook: Madame Bougeotte
 Twitter: @MmeBougeotte



Les élèves de 5^{ème} et 6^{ème} années de l'école de Ligne en contact avec ceux de l'école de La Esperanza au Pérou.

Entre avril et juin 2015, les élèves de 5^{ème} et 6^{ème} années primaires de l'école de Ligne et de La Esperanza (au nord du Pérou) ont échangé, via internet, de nombreuses cartes et photographies.

Au fil des ateliers, les élèves se sont présentés, ont présenté leur école, le paysage autour de l'école, la vie scolaire et la vie en dehors de l'école. Le projet a été valorisé auprès des parents lors de la Journée Portes Ouvertes de l'école.

Les élèves ont par la suite partagé leur expérience de leur voyage scolaire et de la Ducasse d'Ath. Ils ont aussi créé un livre de reportages sur la nature, les quatre saisons, les animaux familiers, domestiques et sauvages de Belgique et leurs initiatives pour participer à la préservation de l'environnement.

En parallèle, des ateliers similaires ont été organisés avec la classe de la Esperanza par l'équipe de l'association environnementale locale "Neotropical Primate Conservation Peru", basée près de l'école. Cette association œuvre, à travers

divers projets, à la conservation des primates et des forêts, avec la collaboration des communautés locales, soucieuses de préserver leur environnement.

Aussi, Mme Stefanie Romero, travaillant au Service Energie de l'Administration communale d'Ath, a permis, lors de son voyage au Pérou en juin, un échange direct de lettres et petits cadeaux entre les élèves belges et péruviens.

Cette correspondance a permis aux élèves, ici et là-bas, de découvrir une autre culture, une autre façon de vivre, d'autres façons de jouer, de considérer et de préserver l'environnement.

De tels projets permettent de susciter la curiosité des élèves et leur ouverture sur d'autres cultures, et d'apprendre à appréhender le monde actuel. Promouvoir les contacts internationaux à travers les écoles est véritablement une riche aventure à entreprendre.





Académie Privée d'Arts de Combats Coréens

Salle de sport du Collège St Julien.

Disciplines enseignées:

- **Taekwondo:** art martial dès l'âge de 9 ans. Lundi et Jeudi de 17h45 à 18h45.
- **Hoshin Sool Do:** auto-défense dès l'âge de 15 ans. Lundi de 18h45 à 20h30.

CONTACT

Duquesne Guy (Maître)
0496/94.71.12
Lafrux Eddy (Moniteur)
0470/31.57.86



Présentation des nouvelles grosses têtes de la Feuille d'Étain d'Ath

La Feuille d'Étain est une œuvre philanthropique athoise qui a fêté ses 120 années d'existence en 2014.

La devise de cette œuvre est "plaisir et charité". Pour les membres fondateurs, il s'agissait à leur époque, de soulager la misère de certains enfants. Plus de cent ans plus tard, la philanthropie reste l'objectif essentiel de cette œuvre. Chaque année, les bénéficiaires sont consacrés à diverses actions sociales.

Quant au plaisir, les membres de la Feuille d'Étain affichent volontiers leur joie de vivre et la Feuille d'Étain est également reconnue par ses grosses têtes qui animaient les rues du centre-ville lors des braderies et depuis quelques années le cortège de la foire d'hiver.

Les grosses têtes trouvent leurs origines en 1959 quand le président de l'époque, M. Louis Bourleau, fit l'acquisition de grosses têtes du carnaval de Nice, carnaval dont les organisateurs étaient en contact avec la Feuille d'Étain (envoi de bouquets de mimosa pour le bal de l'œuvre). En 1988, ces grosses têtes en carton ont été remplacées par des têtes en plastique qui tiennent le coup jusqu'en 2015.

Ce 13 novembre, à la maison des géants d'Ath, se tenait une conférence de presse afin de présenter les 12 nouvelles grosses têtes de la Feuille d'Étain. Elles ont été commandées et réceptionnées grâce à l'intervention de deux membres (F. Detournay et H. Verbaert) qui ont contacté la maison catalane Ventura et Hosta à Girona (Espagne).

Ces grosses têtes pourront être vues à la maison des Géants en exposition temporaire, de début janvier à fin février mais surtout lors du prochain cortège de la foire d'hiver 2016.

La Feuille d'Étain tient également à rappeler qu'elle a fait l'acquisition en 2013 d'un défibrillateur qu'elle met gratuitement à disposition de toute association ou club sportif lors de leurs manifestations.

CONTACT

Philippe Carlier, 0495/94.07.02
philcarliermainvault@gmail.com
(sponsors et communication)



R.M.P. et Fils sprl

Entreprise de nettoyage

Vous offre ses services:
Nettoyage de Bureaux
- Vitres - Locaux

Pour les particuliers:
Aide Ménagère

Gsm: 0477 57 22 39 - 0476 89 57 37

Chemin du Bas Mont, 53 - 7812 Mainvault (Ath)

Tél: 068/64 60 49 - rmpnettoyage@hotmail.com

FABRICE STAS
PEINTRE - DÉCORATEUR



Choisissez les nuances qui vous parlent ou laissez-moi les déceler. À l'issue d'un travail soigné et passionné, les seules traces qui subsisteront de mon passage seront les nouveaux coloris de votre vie. Devis gratuit. Délais respectés.

☎ 0476 / 47 24 65 - Rue de Soignies 346 - 7810 Maffle

Des solutions saines pour l'agriculture

Alors que la colère des agriculteurs gronde, la coopérative Agrisain-Coprosain montre qu'il est possible de trouver des solutions durables.

Il y a 40 ans, alors que la laiterie de Ghislenghien venait de fermer ses portes, les producteurs laitiers de la région craignaient déjà pour leur emploi et voulaient déjà se faire respecter. Comme d'autres agriculteurs de la région d'ailleurs! "On avait fait le constat que les fermes familiales étaient réellement coincées entre la grande distribution et l'industrie agroalimentaire", se souvient Jean Frison, un des fondateurs de la coopérative Agrisain.

Il faut dire qu'après-guerre, on a demandé à tous les agriculteurs de produire à profusion pour nourrir la population, alors que l'agro-industrie s'occuperait de transformer et de la grande distribution de commercialiser les produits.

"Ce que les agriculteurs n'avaient pas pu apercevoir à l'époque c'est que, via cette façon de travailler, ils allaient perdre leur pouvoir de décision sur leur production, mais surtout sur son prix de vente", a rappelé Paul Vankeerberghen. Une maîtrise de leur "outil" qu'ils n'ont d'ailleurs toujours pas retrouvée à l'heure actuelle...

Mais, il n'a pas suffi il y a quatre décennies, de faire ces constatations pour parvenir à trouver une solution. Si, "cette philosophie de groupement d'agriculteurs en coopérative prend aujourd'hui tout son sens et est une des pistes pour que nos jeunes agriculteurs s'en sortent avec des petites fermes familiales", à l'époque, c'était surtout une idée loufoque et utopiste.

"Agrisain et Coprosain ne sont pas nés d'un coup de baguette magique", développe Jean Frison. "Nous n'avons pas pu semer tout de suite. Il a d'abord fallu travailler la terre..."

Des petites réunions de producteurs du début, la coopérative a bien grandi. "La première fois,

nous étions 3 ou 4 sur le marché d'Ath à vendre nos produits, tels quels. À présent, nous sommes 45."

Mais, avant d'en arriver là, ces fondateurs avaient dû établir les règles et critères de production. "La base était d'avoir une ferme mixte (culture et élevage) où la terre et les récoltes nourrissent les animaux." Ce fut ensuite la formation de groupes de consommateurs et l'apparition de Coprosain (qui s'occupe de commercialiser les produits du groupement des producteurs Agrisain).

Un cheminement qui a permis à un certain nombre de passionnés de "reprennent en main leur pouvoir de décision en tant qu'agriculteur et maîtriser la production, la transformation et la commercialisation de leurs produits." Une démarche qui sauvé des dizaines d'exploitations grâce à des prix de vente équitables et stables, mais qui permet aussi aux consommateurs de bénéficier de produits de qualité, facilement accessibles.

"Nous avons comparé les prix et pour des produits similaires, nous sommes même très souvent

moins cher qu'en grande surface. Par contre, le producteur touche un juste salaire pour le travail fourni et pour la qualité de ses produits. Prenons l'exemple du porc où, dans le circuit traditionnel, l'éleveur est payé 1,30€ du kilo alors que son prix de revient avec notre cahier des charges est de 1,75€ le kilo. Et chez Coprosain, nous le payons 2€ du kilo."

De quoi laisser certains agriculteurs rêveurs...

Belle collaboration entre Coprosain et l'abattoir communal

Les ateliers de découpe de Coprosain sont reliés à l'abattoir, ce qui est l'idéal non seulement en termes de transport (inexistant), mais aussi pour le respect de la chaîne du froid car il n'y a aucune manipulation nécessaire entre la "sortie" de l'abattoir et les ateliers de découpe. Cela permet également à Coprosain de prendre possession de la viande au fur et à mesure de ses besoins.

L'abattoir réalise pour Coprosain l'abattage des bovins, veaux, porcs et moutons. Cela représente 10 à 15% de son chiffre d'affaires

L'abattoir a également l'avantage d'être certifié Bio ce qui permet à Coprosain de pouvoir y faire abattre ses viandes issues de la filière bio.





ENTREPRISE DE PEINTURE ET DE DÉCORATION
EMMANUEL LEFEBVRE sprl

PEINTURE INTÉRIEURE ET EXTÉRIEURE
 REVÊTEMENTS DE SOLS ET MURS
 TÉL 068/28 52 44 - GSM : 0495/20 65 53
 Rue Grange de Ville, 3 - 7800 ATH
 DEVIS GRATUIT

Survie impossible sans la coopérative

Les producteurs sont unanimes: sans la coopérative, ils auraient dû mettre un terme à leur activité. Sur les 45 membres et fournisseurs d'Agrisain-Coprosain, dix témoignent des avantages du groupement dans leur domaine d'activité.

Francis Delmée, producteur de pomme de terre, farine et bovin fermier depuis 35 ans à Ostiches & cofondateur d'Agrisain.

"Il était important pour moi de participer à un mouvement qui va contre l'agriculture intensive, qui ne respecte pas l'agriculteur. L'idée était donc de finir son produit : de la production à la commercialisation. Pour cela, une seule solution: le circuit court ou semicourt."

Peter Frischorm, producteur de légumes bio depuis 30 ans à Wodecq.

"Rentrer dans la coopérative m'a permis de me concentrer directement sur la production, mais aussi d'adapter celle-ci aux demandes des consommateurs."

La famille Frison, productrice de volaille de ferme et agneau bio depuis 35 ans à Gibecq.

"Alors, qu'au départ, la ferme était axée sur les vaches, nous avons décidé de nous concentrer sur des produits à haute valeur ajoutée: la volaille fermière et les agneaux bio. Il existe peu de filières pour écouler notre viande d'agneau. Sans la coopérative, nous ne pourrions pas y parvenir de manière rentable."

Charles Huart, producteur de porc fermier, depuis 18 ans, à Hennuyères.

"C'est une fierté de pouvoir livrer des produits d'une telle qualité en suivant le cahier des charges établi avec les autres producteurs de porc. Le tout dans un mouvement de groupe, basé sur le respect de la terre et du produit, vendu à un prix rentable et stable."

Christophe Hugo, producteur de viande bovine et veau bio, depuis 15 ans, à Enghien.

"Dans ma famille, personne n'était agriculteur. J'ai donc commencé l'élevage par passion. Or, le système actuel permet de moins en moins aux passionnés de faire des choses rentables. La coopérative me permet donc de m'extraire des pressions et obligations du marché pour fournir aux consommateurs des produits qui correspondent à mes valeurs."

Bruno Hespel, producteur de lait de chèvre et produits dérivés, depuis 1 an 1/2, à Amougies.

"Après avoir travaillé dans la comptabilité, j'ai décidé de réorienter mon activité en développant ma petite ferme (10 ha) avec la production de lait de chèvre et de produits transformés originaux comme des glaces. Participer à la coopérative, me permet d'avoir des conseils et des retours d'information très précieux sur mes produits de la part de Coprosain."

Jacques Faux, producteur de bovin bio à Wasmes-Audemez-Briffueil.

"J'ai été séduit par l'idéal de la coopérative car je travaillais déjà dans cet esprit 'l'union fait la force'. Outre l'avantage économique, nous pouvons échanger avec d'autres producteurs sur nos façons de travailler. Des échanges au cours desquels naissent de nouvelles idées comme la création d'un groupe de réflexion autour de l'autonomie fourragère."

Caroline et Vincent Ducarnois, producteurs de produits laitiers frais depuis 2 ans à Villers-Saint-Amand.

"Faire partie de ce groupement, c'est une chance et un challenge. La coopérative nous a permis la création d'un emploi. Elle nous a aussi soulagés de la vente car, en tant que producteurs, les casquettes sont nombreuses. Nous pouvons donc faire connaître nos produits dans de nombreux

points de vente, tout en ayant le temps d'en développer de nouveaux ou de s'occuper plus de l'exploitation."

Frédéric et Jean-Pierre Backx, producteurs boulangerie bio depuis 15 ans au sein de la ferme du Dôrloû à Wodecq.

"La coopérative Coprosain correspond à ce que nous défendons aussi: l'agriculture familiale. Nous refusons de travailler avec les gros moulins même si c'est plus compliqué de travailler avec de petites structures. Elle nous permet aussi de faciliter l'échange entre producteurs de nos matières premières."

Pom d'Happy représenté par Cédric Cocq, producteur de pommes, poires et jus de fruits depuis 1952. Vergers à Ghoy et pressoir à Ellezelles.

"Faire partie de Coprosain nous permet de nous concentrer sur des critères de qualité gustative et non des critères futiles de calibre, par exemple et tout en respectant les saisons. La maîtrise des prix nous a permis de passer à travers la crise de l'an dernier suite au boycott russe. Ce sont des partenaires fiables qui nous font confiance même lorsque nous lançons de nouveaux produits comme dernièrement nos jus en 25 cl."

Article du journal *L'Avenir* du 21 octobre 2015.

l'avenir.net



Relais Sacré

Le Relais Sacré est une cérémonie qui se déroule chaque année, quelques jours avant le 11 novembre.

Il s'agit d'un jour de mémoire en l'honneur de ceux dont les noms sont écrits sur les monuments aux morts.

Cet hommage est rendu d'abord aux soldats de la guerre 1914-1918; progressivement, il a été étendu à tous les soldats morts pour la Patrie quel que soit le champ de bataille belge ou étranger où ils trouvèrent la mort: les guerres 40-45, de Corée et les opérations humanitaires.

Le Relais Sacré a été instauré en 1928. Cette année-là, la Fédération nationale des combat-

tants crée une marche pour rendre hommage aux morts de la Grande Guerre. Elle acheta des flambeaux qui partirent des coins les plus reculés de chaque province du Royaume pour remonter vers Bruxelles, portés par les survivants de la guerre, section par section, s'arrêtant devant les monuments aux morts et y inclinant la flamme symbolique du Souvenir. Ensuite, les flambeaux convergeaient vers la Colonne du Congrès pour rendre un dernier hommage au Soldat inconnu.

Le transport motorisé des flambeaux remonte à environ 1999. Jusque dans les années nonante, quelque 120 flambeaux à pétrole étaient en circulation. Ne remontaient à Bruxelles que les flambeaux marqués des armoiries de chaque province, du Grand-Duché de Luxembourg, des Belges de Londres ainsi que le flambeau de la Mer.



La "marche" du Relais sacré est intimement liée à l'hommage rendu au Soldat inconnu. Le Soldat inconnu fut choisi le 10 novembre 1922 par un aveugle de guerre parmi cinq cercueils contenant les restes de soldats tués sur un des champs de bataille belges de la guerre 14-18. Le lendemain, 11 novembre, le Soldat inconnu fut inhumé à la Colonne du Congrès à Bruxelles en présence du roi Albert 1^{er}.

Depuis lors, chaque année, sauf pendant la guerre, le Roi, en sa qualité de chef de l'armée, vient s'incliner le 11 novembre sur son tombeau.

Les Français se sont inspirés de notre Relais sacré en 1934. Ils sont venus allumer leur flamme à celle qui brûle à la Colonne du Congrès. Ils se sont arrêtés dans de nombreuses villes de France avant de rejoindre Paris et l'Arc de Triomphe.





La Vie Athoise

Cahier spécial

.....
PARTAGEONS NOËL
.....
et l'avenir aussi



PARTAGEONS NOËL

et l'avenir aussi

Pour la plupart d'entre nous, la Noël et les fêtes de fin d'année sont attendues avec la plus grande impatience. Il s'agit d'une période magique, où l'air est chargé de ce petit quelque chose d'indéfinissable, de subtil, qui remplit notre cœur de joie.

Cette année encore, notre Ville, ses nombreuses associations et ses commerçants ont soigné tout particulièrement ce moment. Nos rues scintilleront de mille feux tandis qu'une myriade d'activités culturelles, artistiques et festives seront organisées aux quatre coins de la cité.

La Noël - moment que nous espérons de tolérance, de fraternité et de paix pour chaque individu - est un moment privilégié pour se réunir. Par toutes ses formes d'expression, cette fête génère des souvenirs communs et entretient le sentiment d'appartenance à une famille, une communauté.

Au centre de cette effervescence joyeuse, n'oublions pas les plus démunis d'entre nous. Celles et ceux qui se sentent exclus, pour lesquels il s'agit d'un des moments les plus difficile de l'année. Une période où le froid s'installe et où le bonheur que l'on imagine ailleurs fait encore plus mal. N'oublions pas non plus les personnes qui sont seules à Noël, pour qui le cercle familial n'est qu'un souvenir ou n'a peut-être même jamais existé. Pour cela, un sourire, une parole, un geste, une démarche apportent cette chaleur, cet espoir, cette sensation d'être une personne qui compte et qui est respectée.

Dans notre programme des fêtes de fin d'année, nous avons organisé davantage d'initiatives visant à rassembler plutôt qu'exclure. Afin que la magie de Noël brille un peu plus dans le cœur de tous. Peut-être pouvez-vous aussi transmettre un peu de votre bonheur ?

A l'aube de 2016, recentrons-nous sur le sens du mot 'partage'. Continuons à être les acteurs d'un monde plus juste, plus attentif aux vraies valeurs de notre société.

Je vous souhaite un joyeux Noël et une très belle année nouvelle.

Marc Duvivier





Programme des
fêtes de fin d'année
athoises

du 30 novembre 2015
au 9 janvier 2016



Lundi 30 novembre 2015

Pâtisseries de Noël au Moulin de Moulbaix

Programme assuré par Cook&Bake : fabrication et dégustation. Séances à 14h30 ou à 19h. Activité gratuite mais réservation souhaitée (places limitées). Contact : Caroline Dhaenens - 068/28.27.91.

Samedi 5 décembre 2015

Fabrication et dégustation de cougnolles et de brioches de fête au Moulin de Moulbaix

Ces démonstrations seront gratuites et se dérouleront toute la journée de 9h à 16h. Info : Caroline Dhaenens - 068/28.27.91

Concert de Carillon au Square St-Julien

A 15h, dans le cadre de la Saint-Nicolas, Sophie et Caroline Jaumotte interpréteront des musiques de films, chansons et mélodies pour enfants.

Samedi 5 et dimanche 6 décembre 2015

Grand marché de Noël de l'asbl 'Mon Quartier'

Ambiance de Noël dans un cadre enchanteur, artisans, dégustations... rendez-vous à la salle du Quai de l'Entrepôt le samedi de 14h à 21h et le dimanche de 10h à 18h. Infos et réservations : P Verboekhoven - 0495/60.76.73. Contact : 0495/99.63.36

Du jeudi 10 au dimanche 13 décembre 2015

Cirque de Noël sur l'Esplanade

Séances pour les écoles les jeudi 10 et vendredi 11 décembre. Réservation indispensable. Conditions spéciales pour groupes ou sociétés. Contact : 0485/96.85.13 - Ou adressez votre demande par courriel à cirque-de-noel@hotmail.com

Vendredi 11 décembre 2015

Grand marché de Noël à l'Institut Saint-Joseph d'Ath et de Maffle

Dès 17h à Maffle et 17h30 à Ath, le marché de Noël proposera dégustations de bières spéciales et petite restauration. Un concert de Noël sera donné par les élèves.

Marché de Noël à l'école du Faubourg de Mons

A partir de 17h30, Père Noël et toute l'équipe éducative se mobiliseront au profit de « Viva for life », opération de solidarité de Vivacité, soutenue par la RTBF et CAP 48, au profit de la petite enfance qui vit chez nous dans la pauvreté. Stands de jeux et de dégustation, produits artisanaux, photo avec le Père Noël... Venez nous rejoindre pour la bonne cause. Contact : 068/84.01.89

Grand concert de Noël de la Chorale Rencontre à l'église de Bouvignies

Organisé à 20h dans l'Eglise de la S^m-Vierge à Bouvignies, cet événement arrivera pratiquement au terme de 12 mois de concerts, orchestrés par la chorale dans le cadre de son 50^e anniversaire.

Avec la participation de la mezzo-soprano Miyaghi Osada, de l'organiste Pascaline Flamme, de la Chorale Rencontre et du Grand Chœur Rencontre dirigés par Sabine Godon, de l'Ensemble des Cuivres de l'Académie de Musique d'Ath dirigés par Michel Verheyleweger, et de Pascal Créteur, trompette soliste, titulaire à la prestigieuse Musique des Guides. Concert toujours placé sous le haut patronage de José Van Dam.

Le programme comprendra des œuvres du grand répertoire, dont certaines célèbrent le temps de Noël. En outre, divers Noëls populaires et bien connus du public compléteront une proposition attrayante. Participation aux frais : 12€. Gratuit pour les enfants de 12 ans et moins.

Comme chaque année, un verre de l'amitié sera offert à l'issue du concert dans les locaux de l'École de Bouvignies, située en face de l'Eglise. Les portes seront ouvertes dès 19h15. Il n'y a pas de réservation préalable.

Info & contact : Pierre Coquereau - 068/84.06.21 ; André Van Oekel - 068/64.64.03

Samedi 12 décembre 2015

Tournée du Père Noël au Faubourg de Tournai

A partir de 9h30, le Père Noël déambulera dans les rues du Faubourg de Tournai, accompagné du géant qui le représente. Il distribuera des friandises et des cougnolles aux enfants sages rencontrés sur sa route. Une organisation de la société royale Les Francs de Bruges. Contact : 0479/73.22.07.

Au Moulin de Moulbaix

Fabrication et dégustation de cougnolles et de brioches de fête. Ces démonstrations seront gratuites et se dérouleront toute la journée de 9h à 16h. Contact : Caroline Dhaenens - 068/28.27.91.

Illumination de la place et installation de la crèche à Lanquesaint

Marché de Noël chez les pompiers d'Ath

A Ath, à la Caserne des pompiers, de 11h à 20h. Opération tartiflette 5€/500g. Contact : F. Bureau - 0475/33.16.31 - amicaledespompiers@gmail.com

Marché de Noël à Isières

A.p.d. 16h sur la Place du village et au café « La Belle Vue », vous aurez le plaisir de rencontrer les commerçants et les associations du village, ainsi que les producteurs et les artisans du Pays vert. Emplacement : 5€ (réservation obligatoire). A 19h30, présence de François Pirette et animations diverses. Activité soutenue par le PAC d'Isières. Contacts : Julien Leleux - 0471/32.81.42 ; Michel Carton - 0476/26.64.72 ; Guy Starquit - 0475/57.74.86 / guystarquit@voo.be

Samedi 12 et dimanche 13 décembre 2015

Marché de Noël aux Heures Heureuses

Comme chaque année, le traditionnel marché de Noël est organisé de 10h à 19h. Dans un cadre féérique, venez découvrir une multitude de cadeaux pour vos fêtes de fin d'année. En compagnie du Père Noël, venez vous faire plaisir, déguster une bonne bière locale et vous restaurer.

Infos et contact : Jean-Pierre Van Gelder - 068/44.99.82 - marchedenoeulheuresheureuses@hotmail.com

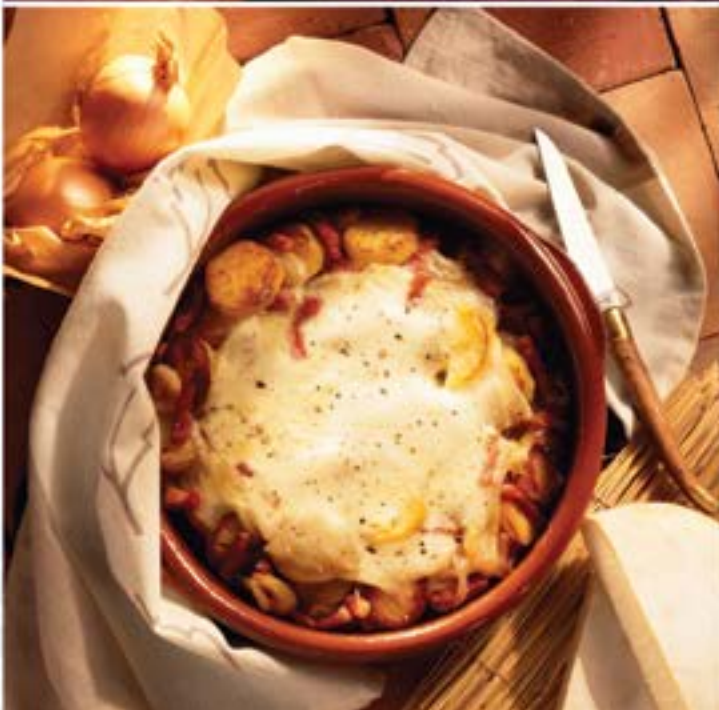



Du mercredi 16 au
vendredi 18 décembre 2015

Animations artistiques et culturelles

A la Bibliothèque Jean de la Fontaine

Boulevard du Château 16

Animations scolaires du 16 au 18/12 durant les horaires scolaires (9h-10h30/10h30-12h/13h-14h30).

« Froid de canard et boules de neige! Dessine-moi une histoire ». Lecture d'album et bricolages sur le thème de l'hiver.

Animations le 16/12 de 14h à 17h.

« Il était une fois un livre ».

Réalisation d'un livre pour les 7-12 ans.

Contact et réservation : 068/26.92.40



A la Ludothèque Pirouette

Rue de Pintamont 36

Animations scolaires du 16 au 18/12 durant les horaires scolaires (9h-10h30/10h30-12h/13h-14h30).

Animations à destination du public des associations travaillant dans l'insertion sociale le 16/12 de 13h30 à 15h.

Animations le 16/12 de 15h à 17h.

Coopération, convivialité et cacao... pour toutes les classes. Grâce à ces jeux, les joueurs sont solidaires et font l'expérience de gagner ou de perdre tous ensemble. Cela rend le jeu convivial et fait appel aux qualités de chacun telles l'écoute, la confiance et le respect de l'autre.

Contact et réservation : 068/86.00.97

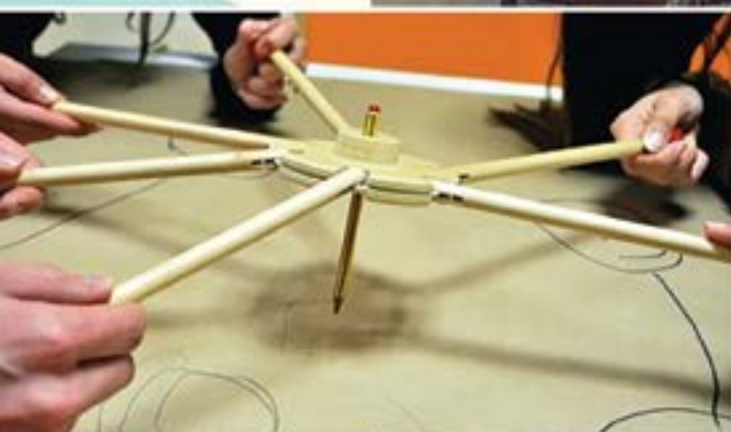

A l'Espace gallo-romain

Rue de Nazareth 2

Animations scolaires du 16 au 18/12 durant les horaires scolaires (9h-10h30/10h30-12h/13h-14h30).

Animations à destination du public des associations travaillant dans l'insertion sociale le 16/12 de 13h à 15h.

Animations le 16/12 de 15h à 17h.

« Et la lumière fut... » En cette période de fin d'année, nous proposons aux enfants de 8 à 12 ans de découvrir les différents moyens d'éclairage utilisés par les Gallo-Romains et ensuite de se transformer en apprentis potiers, en réalisant chacun une lampe à huile comme durant l'Antiquité. Au terme de l'atelier, chaque enfant retournera avec sa réalisation. Max. 25 pers. par groupe. Durée de l'animation : 1h. Inscription obligatoire.

Animations familiales le 16/12 de 15h à 16h.

Les familles pourront accéder librement au musée et à ses « Labos Archéo », permettant de découvrir de façon ludique la langue latine et son écriture, ainsi que le travail du bois et la construction des bateaux. Un animateur permettra aux enfants de réaliser l'atelier « Et la lumière fut... ! ».

Contact et réservation : 068/26.92.33



Du mercredi 16 au
vendredi 18 décembre 2015

Animations artistiques et culturelles

A la Maison des Géants

Rue de Pintamont 18

Animations scolaires du 16 au 18/12 durant les horaires scolaires (9h-10h30/10h30-12h/13h-14h30).

Animations à destination du public des associations travaillant dans l'insertion sociale le 16/12 de 13h à 15h.

Atelier coopératif: réalisation d'un géant à la manière d'un artiste et élaboration d'une œuvre commune. Ouverture au monde artistique. Les œuvres formeront une immense toile exposée et valorisée le dimanche 20 décembre.

Animations familiales : le 16/12 de 15h à 17h.

Visite de la Maison des Géants avec jeux, manipulations, découverte des contes des géants qui ont traversé l'histoire où les continents.

Contact et réservation : 068/26.51.70

A la MCA

Rue de Brantignies 4

Animations scolaires du 16 au 18/12 durant les horaires scolaires (9h-10h30/10h30-12h/13h-14h30).

Atelier au Palace de la 1^{ère} à la 6^{ème} primaire autour de l'exposition de Laure Dufouleur. Et si chacun recevait une cabane en bois pour Noël, à quoi ressemblerait-elle ? Que pourrait-on y trouver ? Après une visite de l'exposition, les participants interviendront sur la cabane installée en face du Palace avec les techniques du dessin, du monotype, de l'illustration ou de la peinture. La cabane ainsi que les réalisations des enfants restera exposée jusqu'au dimanche 20 décembre inclus.

Animations à destination du public des associations travaillant dans l'insertion sociale le 16/12 de 13h à 15h30.

Atelier ouvert « Où se cachent les arts plastiques dans ta ville ? » pour les 6-9 ans. L'atelier propose aux enfants d'explorer la ville à la recherche d'histoires, d'images, de couleurs, de formes, etc. Ils découvrent et approfondissent différentes techniques (dessin, peinture, photo, vidéo, sculpture) et s'amuse à toucher, palper, mélanger, découper, regarder, dessiner, assembler... Visite-atelier de l'exposition de Laure Dufouleur et travail autour de la cabane pour les 6-12 ans.

Animations le 16/12 à 15h30.

Atelier au Palace pour les 6-12 ans autour de l'exposition de Laure Dufouleur. Voir ci-avant.

Contact et réservation : 068/26.99.99

Mercredi 16 décembre 2015

Au CAR

Rue de France 22

Spectacle pour jeune public à 17h.
Cacao et cougnolles offerts par l'Association des Commerçants.
Réservation souhaitée au 068/26.91.00



Jeudi 17 décembre 2015

Noël à l'école d'Houtaing

En matinée, petit repas de Noël pour les enfants des classes maternelles. Contact : 068/6451.80

Vendredi 18 décembre 2015

Grande tournée du Père Noël des Amis de Lorette

Le Père Noël des Amis de Lorette asbl fera sa tournée dans les maisons de repos, les écoles, les magasins et les rues du faubourg de Bruxelles. Il distribuera plus de 1000 cougnolles et 80kg de bonbons. Père Noël se déplacera dans les rues du quartier de Lorette de 7h30 à 21h30. Guettez les coups de klaxons ! Contact : David Moeckx - 0499/15.87.72. Toutes les infos sur www.lesamisdelorette.be

Déjeuner de Noël aux écoles communales de Lanquesaint, Arbre et Isières.

Déjeuner et visite du Père Noël. Contact : 068/28.20.23

Noël à l'école de Bouvignies

Journée spéciale ! Les enfants fêteront Noël : animations variées, conteur, goûter de Noël. Contact : 068/28.69.25

Goûter de Noël à l'école communale de Mainvault

L'association des Parents « Dessine-moi mon école » offrira un spectacle suivi d'un goûter de Noël aux enfants des classes maternelles et primaires. Contact : 0476/96.19.82

Marché de Noël de la Rue de Gand

DJ & full surprises toute l'après-midi.

Traditionnel concert de Noël de la Royale Union Saint-Martin

La Royale Union Saint Martin est heureuse de vous annoncer son traditionnel concert de Noël à 20h en la Salle Georges Roland. Elle vous fera découvrir ses solistes, sous la baguette de Jacques Delporte. Un programme varié dans lequel vous pourrez apprécier de jeunes talents, mais aussi des musiciens confirmés, tous issus de notre fanfare. Prix : 10€. Contact : 068/28.04.83. Réservations à partir du 25 novembre à la librairie du Quai Saint-Jacques, rue des Hauts Degrés 3, 7800 Ath. Tél : 068/28.04.83

Samedi 19 décembre 2015 :

Distribution des colis de Noël aux seniors de Mainvault et d'Houtaing.

Une organisation des Amis du Bois Hellin. A partir de 10h.

Tournée du Père Noël à Ormeignies

Le Père Noël distribuera des cougnolles aux aînés du village. Org. : « Les Villageois » d'Ormeignies. Contact : 0478/41.02.47

La Chorale « Rencontre » chante Noël dans les homes de l'entité.

Contact : Charles Dumont - 068/28.16.95



Samedi 19 décembre 2015

Les rues commerçantes en fête à Ath

Animation des rues commerçantes en différents endroits du centre-ville. De 10h à 18h : vitrines et décorations de fête, orgues de barbarie, atelier accordéon de la MCA, chorale, Père Noël se baladant en calèche, chalets de Noël occupés par des commerçants locaux dans chaque quartier (Place E. Cambier, Quai Saint-Jacques, Marché aux toiles), vin et chocolat chaud... toutes les conditions réunies pour réchauffer les cœurs en ces moments tellement magiques.

Portes ouvertes à l'Ecole d'Hôtellerie

Rue Ernest Cambier

Comme de coutume, l'Ecole d'Hôtellerie (IPES) se joindra aux animations du Quartier St.-Julien en ouvrant ses portes au public.



Visite du Père Noël à Ligne

Le Père Noël distribuera des friandises aux enfants sages du village. Organisation : Le comité du géant « Eul'brasseu d'Lin »
Contact : Cédric Hermant - 0496/62.05.44

Distribution de cougnolles aux pensionnés de Ligne

Le comité des Fêtes « Arts et Loisirs » de Ligne distribuera ses traditionnelles cougnolles de Noël aux villageois de 65 ans et plus, ainsi qu'un bon de réduction valable pour le repas-spectacle du dimanche 1er mai lors de la ducasse de Ligne en Fête 2016 sur la place de la gare. Organisation : Comité des Fêtes "Arts & Loisirs" de Ligne. Contact : 0494/85.89.93.

Fête de Noël sur la place de Ghislenghien

Père Noël passera en matinée chez les aînés de plus de 70 ans et gâtera les enfants et les aînés de plus de 65 ans du village, l'après-midi de 14h à 16h30 sur la Place. Décoration du sapin. (Photo avec le Père Noël, brasero, vin chaud). Contact : Henri Rochart - 068/56.80.22 - www.ca-ghislenghien.be

Ateliers de langues à Houtaing

A Houtaing, l'asbl Lingua Collina organise un atelier de 9h à 12h : 'Fêtez Noël en anglais'. Pour enfants de 3 à 12 ans. 15€ par atelier par enfant. Activités ludiques et jeux en immersion avec moniteurs natifs et/ou bilingues. Contact : asbl Lingua Collina - 0474/79.08.92 - linguacollina.blogspot.be

Veillée de Noël de la chorale du Borelais

Initiée en 1976 par Oger Brassart, Jean Lagae et René Berte, la veillée de Noël des chorales du Pays Vert se déroulera en l'église Saint-Pierre d'Isières, le samedi 19 décembre 2015 à 20h. Vous pourrez y entendre les chorales du Borelais, Edelweis de Meslîn-l'évêque, St-Jean de Ghislenghien, Sainte-Cécile de Moulbaix, "A cœur joie" d'Irchorwelz et une petite surprise.

Entrée gratuite. La rencontre des chorales sera suivie du verre de l'amitié. Venez nombreux encourager les choristes du Pays Vert ! Contact : Pascaline Flamme - 0479/34.85.73. Infos : 068/28.10.90



Samedi 19 et dimanche 20 décembre 2015

Tournée du Père Noël à Lanquesaint

Organisation : Les Saqueux des Crolites

Dimanche 20 décembre 2015

Noël à l'église protestante évangélique d'Ath

Rue du Fort, 26

Dès 9h30, petit déjeuner, inscription souhaitée. A 10h30, célébration de la Nativité avec la participation des petits et des grands, chants de Noël, projection, contes. Contact : Françoise et Roger Lefebvre - 069 /68.82.20 - 0477 /50.33.95 - rogerlefebvre@skynet.be - www.protestants-ath.be

Noël à l'Eglise Protestante Unie d'Ath

Rue des Ecriniers 6a

A partir de 10h, culte de Noël suivi d'un repas.
Contact : Monsieur Flament - 068/28.74.62

Marché de Noël à Meslin-L'Évêque

Marché à.p.d. 10h30. A 12h : concert apéritif de la Royale Harmonie l'Union Meslin-L'Évêque. Diverses activités pour petits et grands durant l'après-midi. A 19h : Zénith en concert. Contact et inscription au marché de Noël : Les Criquets - Elise Boxstael - 0473/61.89.26

Marché de Noël de 'La Régence'

Traditionnel marché de Noël à l'étage de la Taverne « La Régence » : présence d'artisans, bar à champagne, dégustation d'huîtres et de foie gras. Infos et réservation des emplacements : 0476/24.63.56

Marché de Noël des Associations

Grand-place

De 12h à 21h : chalets et échoppes de Noël des associations.

Animations déambulatoires prévues tout au long de l'après-midi : spectacle Tola clown, magicien, Géant Père Noël et sa fanfare, échassier sculpteur de ballons, visite du Père Noël, fanfare locale, ...

Visites familiales à l'Espace gallo-romain

Rue de Nazareth 2

Le musée sera ouvert de 14h à 18h. A 15h : visite guidée de l'exposition "Sept années de fouilles près de chez vous" (voir présentation complète dans cette Vie athoise).

Animations familiales au Palace

Rue de Brantignies 4

De 14h à 17h : visite-atelier autour des personnages du quotidien de Laure Dufouleur. Pour les adultes et les enfants à partir de 6 ans. Visite gratuite. Inscription indispensable au 068/26.99.89 - billet@mcath.be

Le Cercle dialectal propose son « écriène de Noël »

Hôtel de Ville d'Ath

Déclamation de contes, poèmes et textes en picard sur le thème des fêtes de fin d'année et de la saison hivernale. Séances à 15h et 16h30.

Concert de la classe de carillon

Square St.-Julien à 15h

Sophie et Caroline Jaumotte, Aurélie Amistadi et Julien Govoorts interpréteront un répertoire composé des plus beaux airs traditionnels de Noël.





Village Famille

Château Burbant

Activités de la Bibliothèque dans la Tour Burbant

De 14h à 18h : Lectures et contes d'hiver

Activités de la Ludothèque dans la salle expo du Château

De 14h à 18h : venez découvrir une sélection de nos meilleurs jeux géants ! Connaissez-vous le jeu de la grenouille, le passe-trappe ou le trapenum ? Voici l'occasion de les tester dans la bonne humeur et la détente. Bienvenue à tous et à toutes pour une pause ludique familiale. A vous de jouer!

Ateliers de la Maison des Géants dans les caves du Château.

De 14h à 18h pour tous : atelier de bricolage 'Ath, c'est géant !'. A 15h et 16h pour les enfants de 5 à 10 ans : atelier « La création de votre monde, une histoire pleine d'espoir ! » Découverte du conte sur la création du monde suivie de la réalisation de planètes de grande taille. Ensemble, les adultes de demain réalisent de jolies boules de Noël pour matérialiser les planètes 'amitié' et 'solidarité'. Les œuvres des enfants seront exposées aux quatre coins de la cour du Château Burbant. Atelier gratuit. Max : 10 enfants/groupe, chaque enfant est accompagné d'un parent. Inscription indispensable : 068/26.51.70 ou par e-mail à l'adresse maison.des.geants@ath.be (communication : prénom de l'enfant + âge + heure de l'activité + n° tel de contact).



Atelier de la MCA dans les caves du Château.

A.p.d. 14h pour tous : atelier de création de lampions. Personnalisez votre lampe en papier de riz afin qu'elle illumine la parade et le bal aux lampions. Balade sonore vers l'exposition de Laure Dufouleur au Palace afin d'y découvrir les œuvres de l'artiste. Visite ludique et créative au programme ! A 17h30 : parade aux lampions, afin de se rendre en famille du Château Burbant au Centre des Arts de la Rue.



Bal aux Lampions au CAR

Rue de France 22

A 18h, les familles sont invitées à un Bal aux Lampions du Centre des Arts de la Rue. Petits et grands se déhancheront sur les rythmes d'hier et d'aujourd'hui, sous les lampions réalisés pour l'occasion durant l'après-midi.



Spectacle de feu et percussions

Centre-ville et Grand-Place

A partir de 18h30 : la Cie Zebatuca envahit les rues d'Ath !

Fondée par Eliot Amah, passionné de percussions africaines, brésiliennes et cubaines, la Compagnie Zebatuca (fanfare percussive) est composée de musiciens issus du Nord de la France et de la Wallonie Picarde, dont quelques athois ! Elle paradera avec ses costumes lumineux qui ne manqueront pas d'accroître la féerie de Noël ! Dans le froid de décembre, c'est un véritable coup de chaleur que procureront aux athois ces percussionnistes vraiment extraordinaires et leurs rythmes endiablés...

Dès 19h30 : place à la Cie 'Ça sent le roussi' et à son spectacle de feu 'Itinérance' !

Au loin un gramophone retentit. C'est l'éveil des vendeurs de rêves aux allures curieuses. Forts de leur caractère, ils débarquent et s'approprient la rue pour la transformer, la modeler selon leurs envies. Leurs préparatifs laissent votre imaginaire s'évader... Tandis que leurs flammes viennent raviver le feu qui brûle en vous.





Programmation de Noël du Cinéma L'Ecran

Dimanche 20/12 à 10h

« **Le Noël de Walter et Tandoori** » (à confirmer)

Avant Noël, dans le village de Trois-Montagnes, un riche homme d'affaires débarque avec le projet d'y installer une gigantesque surface commerciale. Mais Walter et Tandoori décident de sauver l'esprit de Noël... Un dessin animé divertissant pour petits et grands. Gâteau et chocolat chaud offert à l'issue de la projection. Tarif : 6€

Dimanche 20/12 à 13h30, 14h30, 15h30 et 16h30

« **Les Merveilleux Contes de la neige** »

Deux beaux films pour les tout petits : « Le Bonhomme de neige et le Petit Chien », la suite du grand classique « Le Bonhomme de neige », et « L'Ours », inspiré de l'œuvre de Raymond Briggs. À partir de 3 ans. Tarif : 3€

Dimanche 20/12 à 20h

« **L'Etrange Noël de M. Jack** » (à confirmer)

Jack Skellington, roi des citrouilles et guide de Halloweenville, s'ennuie : depuis des siècles, il en a assez de préparer la même fête d'Halloween qui revient chaque année, et il rêve de changement. C'est alors qu'il a l'idée de s'emparer de la fête de Noël... Un film d'animation culte, inspiré d'un poème écrit par Tim Burton alors qu'il était animateur chez Disney dans les années 1980. Tarif : 6€

Et durant toutes les vacances...

« **Le voyage d'Arlo** » - Le dernier bijou des studios Disney/Pixar.

« **Hunger Games** » : La Révolte - Part. 2 - Opus final de la saga, avec des effets spéciaux ambitieux.

« **Star Wars** » - Le Réveil de la Force - Nouvel épisode tant attendu de cette saga culte. L'événement de cet hiver 2015 !

« **Le Nouveau** » - Un moment de franche rigolade, à partager en famille.

Suivez notre programmation sur www.cinemalectran.mcatch.be

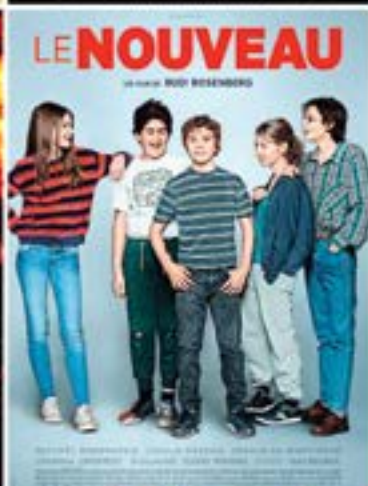
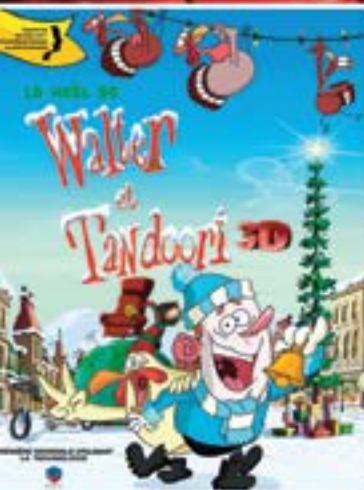

Lundi 21 décembre 2015

Goûter de Noël aux « **Heures Heureuses** »

A l'approche de Noël, l'asbl « Les Heures Heureuses » a le plaisir de vous inviter à un goûter de Noël à partir de 13h. Une participation de 5€ par personne est demandée tout en sachant que le service est à volonté (cognolles + cacao). Informations et réservations : Christophe Lenglez - 068/28.00.15 - info@lesheuresheureuses.be

Du lundi 21 au jeudi 24 décembre 2015

Les ateliers vacances de Noël de l'asbl Solidarité athoise

Grand'Rue des Bouchers, 10

Pour les enfants de 2 ans ½ à 10 ans de 8h30 à 16h30. Garderie de 7h30 à 8h30 et de 16h30 à 17h30. Prévoir le pique-nique et les collations. Prix : 48 €. Inscriptions uniquement par téléphone à.p.d. lundi 9 novembre 2015. Nombre de participants limité ! Intervention financière de la mutuelle, renseignez-vous ! Contact : Aurore Frique - 068/28.06.51

Mercredi 23 décembre 2015

Galette des rois et fêtes de la Ducasse
au Moulin de Moulbaix

A l'occasion de la sortie des fèves de la Ducasse, démonstration de confection de la galette des rois avec Carole Equeter de 14h30 à 16h30 au Moulin de Moulbaix. Contact : Caroline Dhaenens - 068/28.27.91

Jeudi 24 décembre 2015

Concert de la classe de carillon

Square St.-Julien à 11h

Chantal Mollet interprétera un répertoire 'Musique ancienne et de Noël'

Veillées et messes de Noël

A 18h à Ath St-Julien, à Meslin-l'Evêque et à Ormeignies.

Infos au secrétariat paroissial : 068/28.12.05

Messe de Minuit à la Chapelle du Bois Hellin à Mainvault.

Rendez-vous aux douze coups de minuit. Un vin chaud sera offert à l'issue de la messe par les Amis du Bois Hellin.

Infos au secrétariat paroissial : 068/28.12.05

Le Père Noël est un géant

Cette année encore, 'Le Père Noël est un géant' sera de la partie pour la 11ème année consécutive. Via ce projet durable, les jeunes bénévoles veulent montrer que la génération d'aujourd'hui peut encore s'investir et consacrer de son temps pour les autres. Ils ont donc relevé le défi audacieux d'offrir un réveillon de Noël pour presque rien !

Un spectacle hors du commun est proposé aux invités, des animations pour les enfants sont prévues, sans oublier la venue d'un invité 'surprise'.

Plusieurs services ou associations contribuent également à la réussite de cet événement. C'est grâce à la collaboration de tous ces intervenants que tout est possible.

Les 10 éditions précédentes ont été autant de réussites, tant au niveau de l'organisation que des invités. C'est pourquoi Action Jeunesse Info remet le couvert à cette même table chaleureuse et conviviale. Entrée dès 18h30. Fermeture des portes à 1h30 le jour de Noël.

Les inscriptions commenceront le 1er décembre et seront clôturées le lundi 21 décembre.

Infos et inscriptions : Action Jeunesse Info - 068/26.4796

Le jour de Noël est un jour particulier pour chacun d'entre nous. Il est synonyme de nombreuses valeurs positives de plus en plus oubliées : partage, respect, tendresse, solidarité. Aujourd'hui plus que jamais, nous voulons continuer à les transmettre via ce genre de projet.

Si vous aussi vous avez l'envie d'être des nôtres, n'hésitez pas à nous contacter pour participer à un projet fait de belles rencontres et de beaux et bons moments !

Vendredi 25 décembre 2015 :

Messes de Noël

A 9h30 à la Chapelle N-D de Fatima, chaussée de Mons à Ath.

A 9h30 à Villers-Notre-Dame.

A 10h à Houtaing.

A 10h30 à Maffie et Isières.

A 11h à Ath St-Martin.

Info au secrétariat paroissial : 068/28.12.05





Samedi 26 décembre 2015 :

Concert de la classe de carillon

Square St.-Julien

A 14h30, Chantal Mollet interprétera un répertoire « Entre deux fêtes » composé de musique classique et chanson française.

Virée musicale de l'«An 9»

Grand-Place

La virée musicale de l'« An 9 », c'est une brigade de duos, trios, quatuors composés de professeurs et d'élèves de l'Académie de Musique d'Ath. Ils investiront les cafés de la Grand-Place le dernier samedi de l'année. Trompettes, accordéons, clarinettes, percussions, cordes... rien ne les arrête ! Personne ne sait quand ils arriveront ni ce qu'ils joueront. Seules certitudes, ils sont talentueux, passionnés et avides de partager leur art. Attention, pour votre plus grand plaisir un ensemble musical en cachera toujours un autre... jusqu'au dernier de cette belle soirée.

Du lundi 28 au jeudi 30 décembre 2015 :

Les ateliers vacances de Noël de l'asbl Solidarité athoise

Grand Rue des Bouchers, 10

Pour les enfants de 2 ans ½ à 10 ans de 8h30 à 16h30. Garderie de 7h30 à 8h30 et de 16h30 à 17h30. Prévoir le pique-nique et les collations. Prix : 36 €. Inscriptions uniquement par téléphone à.p.d. lundi 9 novembre 2015. Nombre de participants limité. Intervention financière de la mutuelle, renseignez-vous ! Contact : Aurore Frique - 068/28.06.51

Jeudi 31 décembre :

Concert de carillon viennois de la Saint-Sylvestre

Square St.-Julien

A 14h30, Jean-Claude Molle, Maître-Carillonneur de la Ville, accueillera l'an nouveau au son des plus belles valse viennoises et de musique classique légère.

Dimanche 3 janvier 2016 :

Espace gallo-romain

Rue de Nazareth 2

Le musée sera ouvert gratuitement comme tous les premiers dimanches du mois. Une visite des collections permanentes sera prévue à 15h.

Epiphanie : une fève emblématique... et en or pour la cité des géants

En partenariat avec la Ville d'Ath, la Maison des Géants, le Moulin de Moulbaix la boulangerie Demoncourt et la bijouterie Hermould, Carole Equeter propose une fève inédite à l'occasion de l'Epiphanie. L'emblématique Goliath stylisé y sera représenté. La fève en porcelaine sera disponible au prix de 3€ à la Maison des Géants, au Moulin de Moulbaix ainsi que sur le site web www.carole-equeter.com. Pour les collectionneurs également adeptes des foumeaux, la fève sera offerte pour tout achat du livre « Un peu de tout... et une pincée de science ». Ce premier livre édité par la Moulbaisienne compte parmi ses 52 recettes, celles des galettes des rois à la frangipane et au chocolat.

Pour les gourmands ne désirant pas mettre la main à la pâte, la boulangerie Demoncourt proposera en exclusivité des galettes des rois à l'intérieure desquelles se cachera une de ces fèves en porcelaine. Mais ce n'est pas tout... une fève en or massif se glissera dans l'une d'entre elles ! L'image du Géant athois incrustée pour toujours dans l'or 18 carats sera réalisé avec l'aimable collaboration de la Bijouterie Hermould située à Ath, rue Gérard Dubois (www.hermould.be). L'emblème de la Ville d'Ath sera à jamais inscrit dans le cœur de la personne qui portera ce magnifique pendentif. Infos : 0474/0728.54 - carole.e@carole-equeter.com

Samedi 9 janvier 2016 :

La Chorale « Rencontre » chante Noël dans les homes de l'entité

Contact : Charles Dumont - 068/28.16.95

Concert du Nouvel An de l'Académie

Palace

A 20 heures, l'Académie de musique, de danse et des arts de la parole d'Ath aura l'immense plaisir de vous inviter à son 2e Concert de Nouvel An au Palace.

En première partie, quatre professeurs de l'Académie - Caroline James, Julian Petrosino, Nicolas Laline et Tanguil Catoire - se succéderont autour de deux magnifiques pianos ! Huit mains voltigeront tour à tour sur les touches pour vous emmener à la découverte de leur univers enchanteur...

En deuxième partie, l'ensemble instrumental de l'Académie, réunissant élèves et professeurs sous la direction de Cédric Degouys, vous fera partager la passion musicale qui les anime.

Tous ces musiciens se retrouveront ensuite dans un bouquet final destiné à faire démarrer en force cette année 2016 ! Venez nous rejoindre en nombre !

L'entrée est gratuite... mais si vous le désirez, vos gestes de soutien seront intégralement versés au profit d'une action sociale de notre belle région.

Musique et solidarité ! Art et partage ! Voilà de bonnes résolutions à vivre ensemble ce 9 janvier au Palace... et durant toute l'année 2016 !

Contact : 068/8414.37



Les commerçants athois, au coeur de la fête !

Durant toute la période des fêtes, le centre-ville brillera de mille feux. Les commerçants rivaliseront de créativité pour vous proposer la plus belle vitrine, les actions de fin d'année les plus inventives et bien entendu les soldes les plus avantageuses.

Cette année encore, un **GRAND JACKPOT DE NOEL** sera organisé par l'Association des Commerçants et Artisans d'Ath avec de magnifiques chèques de 1000 euros et de 500 euros à la clé.

Notons encore que de nombreux des magasins seront ouverts tous les dimanches du mois de décembre. Quant à l'**Afterwork Shopping**, organisé chaque premier vendredi du mois à l'initiative de l'Agence de Développement Local (ADL), il vous permettra de prolonger vos achats jusqu'à 20h le vendredi 4 décembre ainsi que le vendredi 8 janvier, lors de la première semaine des soldes d'hiver !

Le parking, gratuit du 20 décembre au 5 janvier !

Le parking sera entièrement gratuit à Ath 16 jours durant, dont les 4 premiers jours des soldes d'hiver ! Une raison supplémentaire de profiter intensément des nombreuses festivités qui vous sont réservées et de privilégier nos commerces !

Joyeuses fêtes et très belle année 2016 !



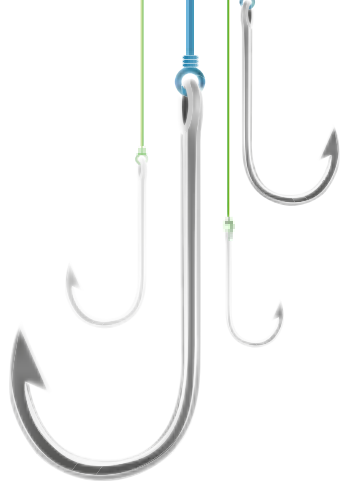

Tirage tombola de la 16^e pêche du 30 mai 2015

Le Père Hennepin

33 - 67 - 127 - 196 - 218 - 270 - 317 - 396 - 466 - 574 - 603 - 702 - 744 - 796 - 819 - 923 - 962 - 988 - 1029 - 1099 - 1142 - 1210 - 1312 - 1401 - 1472 - 1520 - 1604 - 1776 - 1811 - 1870 - 1970 - 2080 - 2212 - 2317 - 2474 - 2611 - 2819 - 2907

Lots à réclamer chez Serge Depotte.

Date limite le 11 décembre 2015.

CONTACT

Rue du Chapelain 57 - 7800 Ath
0479/64.76.81



Exceptionnellement à l'Esplanade!
Le Cirque de Noël à Ath du 10 au 13 décembre

Un spectacle à partager en famille

Horaire: jeudi et vendredi à 19h, samedi à 14h30 et 17h30, et dimanche à 15h.

Dans une atmosphère hors du commun et confortablement assis en places individuelles

avec dossiers, le Cirque de Noël va vous emmener dans un univers merveilleux dans lequel les numéros sont présentés sous des lumières dernière technologie. Chanteuse en live et bien d'autres surprises...



Pack famille*

La direction de Cirque de Noël vous propose d'assister à son spectacle en famille.

2 adultes et 2 enfants** pour le prix attractif et avantageux de

50€ par famille

Présentez-vous à la caisse du cirque muni de ce bon et bénéficiez de la promotion.

- * Valable sur les places en tribune.
- ** Enfant de 3 à 12 ans inclus.

Non cumulable avec d'autres promotions

www.cirque-noel.net

SAINT-NICOLAS



▶ NOVEMBRE

VENDREDI 27 NOVEMBRE

↳ Saint-Nicolas de l'école d'Irchonwelz

Vers 18h, Saint-Nicolas viendra pour rendre visite aux enfants et voir le spectacle en la salle paroissiale. Après le spectacle, un souper est organisé.

Contact: 068/28.51.42

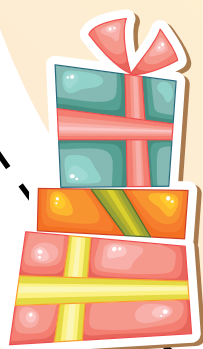

↳ Saint-Nicolas à l'école de Ghislenghien

A 11h, visite du grand Saint, danses des enfants de maternelle, distribution de cadeaux, petite restauration.

Contact: 068/55.11.60 ou auprès de la Direction: 068/28.32.70

↳ Saint-Nicolas à l'école de Ligne

A l'école communale de Ligne, dès 16h, spectacle des enfants suivi de la remise des bonbons et cadeaux par Saint-Nicolas. Petite restauration.

Contact: 068/25.04.60

↳ Saint-Nicolas à la Régence

Saint-Nicolas sera présent vers 18h pour les enfants de la Régence, qu'ils soient petits ou grands. Photo offerte.

Contact: Nathalie Laurent 0476/24.63.56

↳ Saint-Nicolas à l'école d'Arbre

Saint-Nicolas rendra visite aux enfants de l'école communale d'Arbre. Distribution de friandises et de cadeaux dans les classes.

Contact: 068/28.16.88

↳ Saint-Nicolas à l'école de Bouvignies

Spectacle offert aux enfants pour la fête de Saint-Nicolas.

Contact: 068/28.69.25

JEUDI 3 DÉCEMBRE

↳ Saint-Nicolas à l'école de Maffle

Saint-Nicolas rendra visite aux enfants de l'école communale de Maffle. Les enfants présenteront un petit spectacle de chants.

Contact: 068/28.23.17

DIMANCHE 29 NOVEMBRE

↳ Saint-Nicolas à Houtaing

A 14h30, en la salle de musique d'Houtaing, "les petits oisillons" du Nid présenteront à Saint-Nicolas un splendide spectacle en son honneur. Saint-Nicolas distribuera ses cadeaux.

Contact: 068/64.60.31

VENDREDI 4 DÉCEMBRE

↳ Animation à l'école d'Ormeignies

Journée spéciale Saint-Nicolas, activités, spectacle, rencontre avec Saint-Nicolas animeront cette belle journée d'école.

Contact: 068/28.10.43

SAMEDI 28 NOVEMBRE

↳ Saint-Nicolas parcourt la Ville

Le samedi 28 Novembre Saint-Nicolas rendra visite à tous les commerçants du centre-ville et distribuera avec ses accompagnants de nombreuses friandises.

↳ Saint-Nicolas à l'école d'Ormeignies

Dès 16h, les élèves fêteront Saint-Nicolas en lui présentant leur grand spectacle. Partagez avec nous ce grand moment où chaque enfant recevra son cadeau.

Contact: 068/25.04.60

▶ DÉCEMBRE

MERCREDI 2 DÉCEMBRE

↳ Ateliers de langues

A Houtaing, asbl Lingua Collina organise un atelier de 14h à 16h30, fêtons Saint-Nicolas en néerlandais. Pour enfants de la maternelle et du primaire (3 à 12 ans), 15€ par atelier par enfant. Activités ludiques et jeux en immersion avec moniteurs natifs et/ou bilingues.

Contact: asbl Lingua Collina 0474/79.08.92 ou linguacollina.blogspot.be

↳ Saint-Nicolas à Rebaix

Vers 18h, Saint-Nicolas viendra à l'école communale de Rebaix pour rendre visite aux enfants et voir le spectacle qu'ils lui ont préparé.

Contact: 068/28.25.38





SAMEDI 5 DÉCEMBRE

↳ Carillon

15h: Fête de Saint-Nicolas, par Sophie et Caroline Jaumotte: musiques de films, chansons et mélodies pour enfants.

↳ Saint-Nicolas à l'école de Moulbaix

Dans la salle du Patronage, les enfants et leurs enseignantes accueilleront Saint-Nicolas avec leurs chants et leurs danses. Saint-Nicolas assistera au spectacle des enfants et leur distribuera des cadeaux vers 15h. Rejoignez-nous nombreux pour partager ce moment dès 12h pour le repas.

↳ Saint-Nicolas des écoles maternelles communales des faubourgs

Fête de Saint-Nicolas des écoles maternelles communales des faubourgs, danse des enfants et distribution de cadeaux.

Contact: 068/28.32.70

↳ Saint-Nicolas à Meslin-L'Evêque

Saint-Nicolas rendra visite aux enfants de l'école communale de Meslin. Les enfants présenteront un petit spectacle de chants.

Contact: 068/57.21.07

↳ Saint-Nicolas à Lanquesaint

Saint-Nicolas rendra visite aux enfants de l'école maternelle de Lanquesaint à 18h. Spectacle de danses. Distribution de friandises et de cadeaux. Bar et petite restauration.

Contact: 068/44.56.49

↳ Saint-Nicolas à l'école Georges Roland

A partir de 9h, les enfants des faubourgs dansent en présence de Saint-Nicolas. Distribution de cadeaux aux petits, marché de Noël au profit des élèves de 6^{ème} primaire pour leur voyage de fin d'année.

Contact: 068/28.32.70

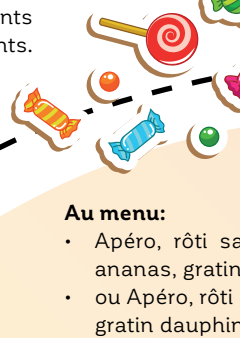

Au menu:

- Apéro, rôti sauce Archiduc ou sauce ananas, gratin dauphinois.
- ou Apéro, rôti de dinde sauce Archiduc, gratin dauphinois.
- Au prix de 16€/adultes et 8€/enfants.

Contact: 068/28.32.91

↳ Saint-Nicolas à Mainvault

Grande fête en l'honneur de Saint-Nicolas à l'école communale de Mainvault. Spectacle préparé en secret par les enfants sous les conseils de leur titulaire de classe dès 14h. Bienvenue à tous.

Contact: Madame Detry 068/64.60.31

↳ Saint-Nicolas à la Feuille d'Étain

L'œuvre Philanthropique athisoise La Feuille d'Étain sillonnera les rues du centre-ville avec Saint-Nicolas de 15h à 18h. Distribution de bonbons assurée.

Contact: Philippe Carlier philcarliermainvault@gmail.com

↳ Saint-Nicolas de l'Académie

"Fête de Saint-Nicolas" à la salle Georges Roland. Entrée 5€, gratuit pour les membres des "Coulisses de l'Académie", gratuit pour les élèves.

Contact: 068/84.14.37



DIMANCHE 6 DÉCEMBRE

↳ Saint-Nicolas à Moulbaix

A l'invitation des "Amis de Saint-Nicolas" et comme le veut la tradition, le grand Saint, accompagné de son fidèle Fouettard passera la journée entière du dimanche parmi les enfants du village. Il dispersera ses cadeaux aux enfants domiciliés dans notre commune et nés après le 31 décembre 2006. Il se déplacera suivant l'itinéraire et l'horaire habituels.

Contact: Francis Brouillard 068/28.58.79

LUNDI 7 DÉCEMBRE

↳ Saint-Nicolas à Isières

Saint-Nicolas rendra visite aux enfants de l'école communale d'Isières. Distribution de friandises et de cadeaux dans les classes.

Contact: 068/28.20.23

Vivez les fêtes avec

COTONTIGE



Pour vos cadeaux, choisissez la qualité :

Jouets en bois, jeux de société, jeux éducatifs, premier âge, bricolages, univers du bébé, vêtements ...



Faites confiance à la sélection et aux conseils de Cotontige!

Djeco, Les Lilliputiens, Plan Toys, Souza, Haba, Brio, Vilac, Moulin Roty, Gigamic, Asmodée, Papo, Corolle, B.Toys,...

Cotontige, Rue des Ecriniers 24, 7800 Ath. Tel: 068/28 16 09 - fb.com/boutique.cotontige

AVIP-ATH

C'est géant

Concessionnaire officiel



Votre Concessionnaire Volkswagen et Skoda pour la région

Ventes de voitures neuves et d'occasions garanties - Atelier mécanique
Carrosserie toute marque agréée par les compagnies d'assurances

AVIP - Ath - Rue des Près du Roy, 17 - Zoning II - 7800 ATH
Tel 068/26 41 41 - Fax 068/84 00 46

www.avip-ath.be



Mérites sportifs

40 candidats étaient représentés pour la cérémonie du 25 septembre dernier

- 4 "Mérite de loisir",
- 4 "Dirigeants/Entraîneurs/Arbitres",
- 6 "Prix du Club",
- 3 "Prix de l'Organisation",
- 2 "Prix de l'Espoir individuel",
- 3 "Prix de l'Espoir par équipe",
- 4 "Mérite Sportif de l'Espoir",
- 6 "Mérite Sportif par équipe",
- 3 "Mérite de la reconnaissance",
- Le Prix de la Presse est attribué à Audrey Ghiselings (GRS)
- Le Prix du Public à Mafflou (Mascotte de la JSB Maffle Basketball) – 553 votants!
- Le Mérite Sportif – Prix du Bourgmestre, à l'équipe P1 de la JSB Maffle Basketball (Vainqueur de la Coupe du Hainaut).



7 tableaux interactifs dans les écoles communales

Environ 40 personnes ont été formées à l'utilisation de ces tableaux dans les classes communales.



Ducasse D'ath

Les forains font partie intégrante de notre Ducasse. Merci à eux.

Hommage à Léon Trulin

Le 8 novembre dernier, les Lillois et les Athois rendaient hommage à l'un des leurs dans la citadelle de Lille; lieu, où il y a cent ans, "L'adolescent chargé de gloire" comme l'écrit Philippe Kah, fut exécuté par les Allemands le 8 novembre 1915.

Voir présentation du livre "Trulin 1915. Un petit Belge, héros lillois." dans la rubrique culture.



A ligne...

... un élève de l'école communale ayant de graves problèmes de santé suit les cours à distance.

Cela a été possible grâce à un partenariat de la Ville avec l'ASBL Take-off.



LES NOCES



Le samedi 21 février 2015

Noces de Diamant des époux Claude Vignoble et Jeannine Chevalier. La cérémonie a eu lieu en la Taverne Saint-Géry à Aubechies.

Le dimanche 29 mars 2015

Noces d'Or des époux Albert Fostier et Liliane Buelinckx. La cérémonie a eu lieu en la salle du Gravier à Isières.

Le dimanche 31 mai 2015

Noces d'Or des époux René Desprez et Claudine Delaunoy. La cérémonie a eu lieu au domicile des époux.

Le samedi 20 juin 2015

Noces de Diamant des époux Juliaan Lenez et Richilde Vanoverberghe. La cérémonie a eu lieu au restaurant "La Romance" à Oeudeghien.

Le samedi 27 juin 2015

Noces de Diamant des époux Laurent Leenaert et Angélique Van Parys. La cérémonie a eu lieu au domicile des époux.

Le samedi 18 juillet 2015

Noces d'Or des époux Claude Desterbecq et Ghislaine Noul. La cérémonie a eu lieu en la salle "La Maison du Village" à Lanquesaint.

Le samedi 1er août 2015

Noces de Brillant des époux Jules Livémont et Gilberte Capron. La cérémonie a eu lieu au Hôme des Primevères à Ath.

Retrouvez la suite des photos dans le prochain numéro de la Vie Atoise.

COLLÈGE  *St-Julien*
ATH



VENEZ VIVRE ET DÉCOUVRIR LE COLLÈGE LORS DE NOS
CLASSES OUVERTES
À DESTINATION DES PARENTS ET ÉLÈVES DE 6^E PRIMAIRE...

VENDREDIS
29/01/16
&
19/02/16
de 15h30 à 18h



ACCUEIL
par la Direction,
l'équipe éducative
et les élèves
de 1^e année



Informations : 068 28 50 20 - <http://www.csj-ath.be>

Entrées par la rue du Spectacle et la rue de Dendre





le jardin d'
Anaëlle



art floral - articles déco - idées cadeaux

180, chaussée de Tournai
7801 ATH

Tél. +32(0)68/841.841
Fax +32(0)68/842.842

www.lejardindanaelle.be



HENDRICK
Funérailles

7600 PÉRUWELZ • Boulevard Léopold III, 91 • 069 77 23 80
7801 ATH • Chaussée de Tournai, 180 • 068 840 840
7321 BLATON • Place Emile Royer, 12 • 069 57 52 91
7618 TAINIGNIES • Rue de Wattimez, 18 • 069 64 79 59
7620 HOLLAIN • Rue de Tournai, 89 • 069 34 60 10

www.funerailleshendrick.be



GRAND PLACE 14 - ATH
068 / 28 42 30

Optique HARKSEN ATH

OUVERT NON-STOP DE 9H A 18H30 DU LUNDI AU SAMEDI

A L'ACHAT D'UN EQUIPEMENT COMPLET

L'ACCORD CASSE 2 ANS
+ LA 2ème PAIRE A LA VUE POUR 1€**

+ ADULTE : -15% SUR LES VERRES*
+ -18 ANS : -30% SUR LA MONTURE*

LA MONTURE DE MARQUE
GRATUITE
A L'ACHAT DE 2 VERRES H-VISION AR**

50€ LA MONTURE
+ 2 VERRES**

PROMO
BUDGET

* Offre soumise à conditions - Non cumulable avec d'autres avantages / INAMI / Forfaits - Grâce à la carte Privilège (gratuite)
** Choix de la lunette dans une gamme sélectionnée - Verres CRGA 1.5 Unifocaux Durcis max sph 4 cyl 2 - Red max 30% du total - Détails de ces offres en magasin

Novembre / Décembre 2015



Chasse aux œufs le samedi 26 mars

Comme chaque année, le site de l'Esplanade accueille sa traditionnelle Chasse aux œufs.

En attendant le départ de votre chasse, vos enfants et vous pourrez vous restaurer et profiter des nombreuses animations qui vous seront proposées.

L'inscription se fait sur place dès 13h30. La 1^{ère} chasse est lancée à 14h. 5 départs seront prévus en fonction des âges.

CONTACT

Action Jeunesse Info: 068/26.47.94
<http://aji.ath.be>



Infor Jeunes Ath...

... t'invite à ses Actions Job étudiant!

Durant une demi-journée, nous te proposons, dès 15 ans, des trucs et astuces pour t'aider dans ta recherche de job étudiant, un jeu pour mieux comprendre la législation, un atelier CV et lettre de motivation, et pourquoi pas des simulations d'entretien d'embauche...

Le rendez-vous est donné durant le mois de février 2016! N'hésite pas à visiter le site www.actionjob.be pour connaître toutes les dates et lieux dans ta région!

Encore un petit détail: c'est GRATUIT!

CONTACT

Infor Jeunes Ath: 068/26.99.70
ath@inforjeunes.be
www.inforjeunesath.be



Action Jeunesse Info...

... est le service Jeunesse de la Ville d'Ath

En plus de proposer des animations aux jeunes de 3 à 26 ans avec une attention particulière aux milieux défavorisés, nous avons pour objectif de favoriser l'insertion sociale en amenant, notamment, le jeune vers son autonomie via des projets à long terme.

Nous avons aussi le souci de bien accueillir le jeune, de l'informer sur ses droits et devoirs et de l'orienter le cas échéant vers les bons services.

Le service travaille également régulièrement sur des actions de prévention. Il n'est donc pas rare de croiser les éducateurs lors d'événements festifs.

CONTACT

Action Jeunesse Info: 068/26.47.94
<http://aji.ath.be>





Tu cherches un job étudiant...

... pour les vacances d'été?

Pour les plaines de vacances, l'Administration communale d'Ath est à la recherche d'animateurs et d'aides-animateurs aux mois de juillet et août 2016.

Le rôle de l'animateur consiste à préparer des animations variées ainsi que d'encadrer les enfants de 3 à 14 ans dans les différentes activités et excursions. Les candidats devront être âgés de 16 ans minimum et devront faire preuve de beaucoup de disponibilité. Les postulants seront soumis à un entretien d'embauche.

Les candidatures, comprenant un C.V. ainsi qu'une lettre de motivation, doivent nous parvenir pour le 15 avril 2016 à l'attention de:

Monsieur Jean-Luc Faignart, Échevin des Camps de Vacances
Administration communale d'Ath
rue de Pintamont, 54
7800 Ath.

CONTACT

Service Action Jeunesse
Info: Mathieu Mallet
Square des locomotives, 1A
7800 Ath
068/26.47.92 - 0474/84.28.29



"Été solidaire, je suis partenaire" 2016!

Tu es à la recherche d'un job étudiant pour l'été?

Tu es âgé entre 15 et 21 ans?

Tu désires t'impliquer dans la valorisation, l'amélioration et l'embellissement de ton environnement? Alors, ce projet est fait pour toi!

Le Service Jeunesse et Cohésion Sociale de la Ville recherche des étudiants pour son projet "Été solidaire, je suis partenaire" qui se déroulera durant les vacances d'été.

Pour beaucoup de jeunes engagés, ce projet constitue une première et précieuse expérience de travail.

Nous te demandons de nous envoyer ton CV accompagné d'une lettre de motivation auprès de notre service pour le 15 avril 2016 à cette adresse:

Service Jeunesse et Cohésion Sociale
de la Ville d'Ath - Été Solidaire
Square des Locomotives, 1A - 7800 Ath

Un entretien d'embauche sera programmé dans la 1^{ère} quinzaine de mai. La **priorité sera donnée aux jeunes qui n'ont jamais participé.**

CONTACT

Florence Adam:
068/26.47.96 - 0474/84.23.73



Besoin d'un stage, d'une activité pour votre enfant?

En tant que parents, il est de plus en plus difficile de concilier vie professionnelle et familiale malgré l'aide de grands-parents, amis ou voisins.

Trouver des activités dans lesquelles l'enfant et les parents se sentent en confiance, proches de chez soi à un coût raisonnable n'est pas toujours évident.

L'Accueil Temps Libre (ATL) regroupe les informations concernant tous les opérateurs de l'accueil et les diffuse. Vous pouvez dès lors disposer d'un répertoire d'activités organisées dans la commune durant l'année scolaire et pour chaque période de vacances scolaires, pour les enfants de 2,5 ans à 12 ans, que ce soit au niveau culturel ou sportif.

CONTACT

Pour obtenir ces informations, n'hésitez pas à nous contacter au 068/26.47.96 ou aji@ath.be. Vous pouvez également télécharger les informations sur notre site: aji.ath.be





Les 24h d'Ath

Objectif atteint pour AJI!

Dès le début du mois d'août, l'idée était venue à quelques jeunes filles fréquentant le local de la rampe de skate parc d'Action Jeunesse Info (AJI) de défendre les couleurs de l'AJI aux 24h d'Ath!

C'est avec l'aide et l'encadrement d'un éducateur de l'AJI qu'un groupe de jeunes s'est lancé dans cette fabuleuse aventure. Des suiveurs et des accompagnateurs ainsi qu'une quinzaine de jeunes ont contribué à la réussite de ce formidable week-end!

L'esprit d'équipe et le travail de chacun ont permis à l'équipe n°86 "AJI" de se classer à la 42^{ème} place sur les 102 équipes en compétition! Pour une première, on peut dire qu'ils s'en sont bien sortis! Voilà encore un défi réussi pour les jeunes de l'AJI! Bravo à eux!

CONTACT

Pour obtenir des informations, n'hésitez pas à nous contacter au 068/26.47.96 ou aji@ath.be. Vous pouvez également télécharger les informations sur notre site: aji.ath.be



Le 1^{er} décembre, recevez le ruban rouge à Ath!

Cette année encore, à l'occasion de la journée mondiale de lutte contre le sida et avec le soutien de la plateforme prévention Sida, les équipes d'Infor Jeunes Ath, d'Action Jeunesse Info et du Centre de Planning Familial d'Ath, seront présentes aux abords de la gare d'Ath.

Munies du ruban rouge, symbole international de la solidarité face à la lutte contre le Sida, elles iront à la rencontre des navetteurs afin de sensibiliser la population à la problématique de la contamination par le V.I.H./SIDA. En effet, cette maladie ne se guérit toujours pas, et le seul moyen de s'en protéger est d'utiliser un préservatif!

Au total, en 2014, nous avons distribué gratuitement environ 4000 préservatifs et 4000 rubans rouges, ainsi que des brochures d'information, et ce, à la gare d'Ath mais également via les pharmacies athoises, la bibliothèque, l'administration communale et l'accueil de la police. Cette année, nous vous donnons rendez-vous le mardi 1^{er} décembre 2015 à la gare d'Ath, en matinée et fin d'après-midi, ainsi que dans le centre-ville pour une nouvelle Action Sida!

CONTACT

Les équipes d'Action Jeunesse Info, d'Infor Jeunes Ath et du Planning Familial d'Ath.



"Recherche de volontaires transport"

Pour le service Altéo/Transport des malades

Le service transport des malades/Altéo organise le transport et l'accompagnement de personnes malades vers des consultations, pour des hospitalisations ou des traitements.

Altéo recherche des volontaires disposant d'un véhicule et souhaitant se rendre utiles afin de renforcer son équipe de conducteurs accompagnants.

Altéo offre aux volontaires:

- L'occasion de faire de belles rencontres, de se sentir utile.
- Une formation, un suivi et un encadrement adéquat par Altéo asbl.
- Un défraiement kilométrique.
- Une assurance "Omnium Mission", "Accidents Corporels" et "Responsabilité Civile".

Chez Alteo, être volontaire, c'est:

- Avoir envie de rendre service.
- Etre à l'écoute des besoins et attentes des bénéficiaires.
- Etre disponible minimum trois jours par semaine.
- Disposer d'un véhicule.

CONTACT

Région de Tournai-Ath
Lessines-Enghien
Maureen Graver: 069/256.268
alteo.tournai@mc.be
<http://hainautpicardie.alteoasbl.be>





Iles de Paix en campagne

Si je reçois un poisson, je mangerai un jour, si j'apprends à pêcher, je mangerai toute ma vie.

Le week-end des 15, 16, 17 janvier 2016, les 40 000 bénévoles d'Iles de Paix seront une nouvelle fois sur la brèche.

Ils vous proposeront un geste de solidarité en faveur de populations défavorisées d'Afrique et d'Amérique du Sud. L'argent récolté sera entièrement affecté au financement de programmes de développement dans des régions difficiles où les familles paysannes peinent à manger à leur faim. 200.000 personnes sont concernées au Bénin, au Burkina Faso, au Mali, en Tanzanie et au Pérou.

Si j'apprends à pêcher, je mangerai toute ma vie. La devise d'Iles de Paix, c'est sa démarche. L'association, fondée par Dominique Pire, Prix Nobel de la Paix 1958, mise sur le self help, la capacité des populations à se sortir, par leurs propres moyens, de la pauvreté. Et cette capacité est améliorée par des programmes de formation qui occupent une place centrale dans toutes les interventions d'Iles de Paix.

Le coup de pouce qui fait déclic. Il faut parfois peu de choses pour débloquer la situation d'une région qui va mal. Les gens ont des projets, des idées, mais pas toujours les moyens de les réaliser. Iles de Paix propose l'apport d'une équipe proche des gens, sur place, qui voit avec eux quels

sont les problèmes et comment on peut les résoudre. C'est ensemble en échangeant que des solutions sont définies. Ce qui est important: miser sur des projets simples, peu coûteux que les bénéficiaires peuvent gérer eux-mêmes et durablement.

Un geste qui compte. Ce sont les sympathisants d'Iles de Paix qui permettent de réaliser des projets de développement dans le Sud. L'association vous invite à faire de sa campagne annuelle une grande réussite. Un petit geste de solidarité ajouté à tant d'autres peut faire la différence!

Dans la région d'Ath, depuis de nombreuses années, des bénévoles se mobilisent seuls ou en équipe, pour donner 1 heure, 2 heures ou davantage de leur temps afin de se poster à l'entrée d'un centre commercial ou d'un lieu de rassemblement. Ces personnes proposent au public des modules ou des cartes postales. Nous recherchons des personnes pour renforcer notre équipe. Vous souhaitez poser des questions, obtenir de plus amples renseignements, vous engager pour 1 ou 2 heures ... adressez-vous au responsable pour la région d'Ath.

Un petit geste qui peut tout changer...

Charles-Marie Dufour
53 rue de Tongre - 7800 Ath
0498/82.98.99
charlesdufour@hotmail.com

CONTACT



Amnesty international

Le 10 décembre représente pour Amnesty International une date importante car elle symbolise la date de la signature de la Déclaration Universelle des Droits de l'Homme.

Depuis quelques années, certaines villes à Bruxelles et en Wallonie ont décidé de mettre en avant cette date dans le calendrier des manifestations de la ville.

Cette année, Ath a accepté de participer à son tour à cet anniversaire et devient elle aussi une Ville Lumière d'Amnesty.

Le groupe local de Ath Leuze Lessines invite la population à partager sa préoccupation pour le respect des droits humains en venant allumer une bougie sur le parvis de l'Hôtel de ville sur la Grand Place d'Ath dès 17 heures.

Un "marathon" de lettres se déroulera ensuite dans la salle des pas perdus de l'Hôtel de Ville afin de rassembler un maximum de signatures pour diverses problématiques défendues par Amnesty.

Le groupe d'Ath suit en particulier depuis quelques années les Mères de Soacha, des mères colombiennes qui se battent avec énergie contre l'impunité malheureusement trop souvent répandue dans leur pays. Des pétitions seront également à signer pour les soutenir dans leurs actions.

Notre groupe sera heureux de vous inviter à partager un verre de vin chaud, bienvenu pour contrer les températures hivernales.

CONTACT

Amnesty International
Groupe 88
Ath Leuze Lessines
caro.starky@hotmail.com



Le billet du Conseil Consultatif Communal des Aînés

François d'Ath

Moi l'aîné, une institution dans la ville et la vie.

Pas de voiture, mais sexagénaire averti et bon vivant.

Je bois ma bleue tous les jours... Ma Chimay bien sûr!!

Je prends le temps de vivre, de lire, de voir un film au cinéma.

De faire mes courses à pied.

Oui je me sens jeune, et l'été je mets encore un pantacourt et mes baskets.

J'ai aussi les cheveux à la hippie des années 1960.

Ce que je regrette, c'est les jeunes sur les trottoirs: il faut parfois s'excuser pour pouvoir passer.

Multilingue, mon nouvel hobby: j'apprends le chinois parlé et écrit.

Prendre le train pour participer à une conférence, une exposition, une réunion, c'est du plaisir de vie!

Je crois que je suis parfois plus jeune que les jeunes d'aujourd'hui.

Bravo au CCCA pour l'écoute des Aînés!!!

Micro trottoir Mdb CCCA



Avis aux personnes âgées

Des démarcheurs vous proposent la pose de tarmac ou le démoissage à un prix dérisoire? Méfiez-vous, cela peut être une arnaque.

Le phénomène est connu depuis les années 1990, des personnes se présentant spontanément chez des particuliers proposent leurs services en matière de pose de tarmac à chaud ou de démoissage des toitures.

Indiquant à leurs futures victimes qu'il est urgent de poser un nouveau tarmac ou de démoisser leur toiture en raison de probables infiltrations d'eau, les auteurs proposent un prix très avantageux. Ils utilisent du matériel semblant professionnel et arborent le logo d'une entreprise. Une fois l'acompte payé, certains de ces individus prennent la fuite.

D'autres "terminent" le travail de manière plus que médiocre et demandent ensuite un prix souvent exorbitant. Il n'est pas rare que les auteurs opèrent en groupe de plusieurs ouvriers et contraignent les victimes à les engager sous peine de poursuites judiciaires.

Il est également arrivé à une victime de laisser un ouvrier pulvériser sa façade et de devoir le payer alors qu'elle n'avait demandé l'exécution d'aucun travail. Si cela

devait vous arriver, ne payez pas et appelez au plus vite le 101.

Nos conseils: éviter les démarcheurs! Vous avez besoin de démoisser votre toiture ou de poser du tarmac? Renseignez-vous auprès d'entreprises agréées et n'acceptez pas les propositions qui tombent du ciel. Et si les individus semblent insister sur les risques que vous encourez, ne vous laissez pas faire. En cas de doute, composez le 101 et indiquez la plaque d'immatriculation du véhicule aux services de police.

Ceci est un exemple des arnaques dont peuvent être victimes les personnes âgées, cibles privilégiées de ces bandits.

C'est un conseil du Président du Conseil Consultatif des Aînés de la ville d'Ath. N'hésitez pas à le répercuter auprès de vos amis.



Partagez votre véhicule adapté PMR

(personne à mobilité réduite) grâce au projet AVIRA

Faire adapter un véhicule pour le transport de personnes à mobilité réduite est complexe et coûte cher.

Beaucoup de personnes abandonnent le projet pour ces raisons, et ceux qui ont fait le choix d'adapter leur véhicule y ont engagé une somme assez importante.

C'est de ces différents constats qu'est né le projet AVIRA. Le but d'AVIRA consiste à partager des voitures adaptées PMR pour les rendre accessibles au plus grand nombre. Cela permet donc, d'une part, à ceux qui n'ont pas de véhicule adapté d'en utiliser un quand ils en ont besoin, et d'autre part, à ceux qui ont investi de l'argent dans un véhicule adapté de récupérer une partie des frais grâce au partage.

Les véhicules peuvent appartenir aussi bien à des centres de soins qu'à des services résidentiels. Ils sont alors partagés avec le voisinage, que ce soit pour l'utilisation du véhicule parce qu'il est adapté, ou tout simplement pour le besoin d'un véhicule motorisé.

AVIRA propose d'accompagner les associations et les individus dans la mise en place et le suivi de groupes de partage de voitures adaptées PMR entre habitants du même quartier.

Concrètement, nous sommes à la recherche:

- D'associations possédant un véhicule adapté qui n'est pas utilisé à plein temps. Grâce à AVIRA, ces associations rentreront dans leurs frais et permettront à des personnes moins mobiles d'avoir accès à un véhicule adapté.
- De particuliers ou d'associations ne possédant pas de véhicules adaptés mais désirant avoir accès à un moyen de mobilité à moindre coût.

CONTACT

nba@taxistop.be
[02/227.93.08](tel:022279308)
www.autopartage.be/avira_fr



Précautions et obligations par temps d'hiver

L'hiver approche à grands pas avec son cortège de désagréments: les conditions climatiques vous obligeront à être plus vigilants pour votre bien et aussi celui des autres. Comme cet article émane d'un policier vous direz: "certes, je vais devoir faire vérifier l'éclairage de mon véhicule, tant les feux avant qu'arrière, l'utilisation des feux antibrouillards, l'état des pneus etc..." La police fédérale et l'IBSR se sont chargées au travers de l'émission Contact de rappeler les grands principes qui sont très importants pour votre sécurité et celle des autres. Toutefois, il me paraît utile que soient aussi rappelés les articles 44 et 45 du Règlement Général de Police de la Ville d'Ath "Vivre ensemble".

Je les reproduis ci-dessous:
Section 12 – des précautions et des obligations résultant de la formation de verglas ou de chute de neige.

Article 44 (SA)

Par temps de gel, il est interdit de déverser ou de laisser s'écouler de l'eau sur la voie publique.

Article 45 (SA)

En cas de chute de neige ou de formation de verglas, tout riverain d'une voie publique est tenu de veiller à ce que, devant la propriété qu'il occupe, un espace suffisant pour le passage des piétons, valides et handicapés, soit déblayé ou rendu non glissant.

Les stalactites de glace qui se forment aux parties élevées des immeubles surplombant la voie publique doivent être enlevées dès qu'elles présentent un danger pour les passants. En attendant leur enlèvement, le propriétaire et/ou l'occupant et/ou le gardien en vertu d'un mandat de l'immeuble, doit prendre toute mesure pour écarter tout danger pour les personnes ou pour leur bien et pour assurer la sécurité des usagers aux endroits exposés.

Dans le cas d'une habitation plurifamiliale, tous les occupants de l'habitation, sans distinction entre eux, sont assujettis à cette obligation, sans préjuger de l'existence d'un éventuel règlement d'ordre intérieur propre à l'immeuble.

Nonobstant l'amende, il y a un gros risque que vous voyez poursuivis pour lésions corporelles involontaires par défaut de prévoyance ou de précautions en cas de chute d'un quidam sur votre trottoir, en y ajoutant les frais médicaux encourus par la victime. Indépendamment de cela, être responsable d'un handicap occasionné à un tiers est bien lourd à porter.

Avouez qu'il est bien plus simple de balayer la neige avant qu'elle ne soit tassée et empêcher le déversement d'eau sur un trottoir.

Ignace Ghyselings
Commissaire de Police
Directeur du service proximité.



Courtier réputé pour
sa qualité et son prix

ASSURANCES SPITERI sprl

Courtiers en Assurances et Crédits

Jusqu'à -30% sur certaines assurances

- ° Vous avez entre 18 & 26 ans, profitez jusqu'à **40%** de réduction
- ° Vous êtes bon conducteur, bénéficiez du bonus -2 à vie
- ° Vous êtes une entreprise, recevez en plus des conditions avantageuses, un chèque de 10% chaque année

Vous trouvez moins cher, ailleurs, nous remboursons la différence



Alain Spiteri,
spécialisé en entreprises



Dominique Spiteri,
spécialisée en crédits

**Votre
crédit auto
ou habitation
au meilleur
taux**

Les Assurances SPITERI, c'est aussi...

- ° Le conseil en crédit (prêts auto, rénovation, crédit-logement,.....)
- ° Le conseil en placement financier (contrat assurance vie,...)

Attention, emprunter de l'argent coûte aussi de l'argent

Consultez notre
nouveau site

Tél.: 068/57 20 19 • Fax : 068/57 01 19

www.assurancesspiteri.be

info@assurancesspiteri.be

20, Chemin Preuscamp à 7822 Meslin-L'Evêque

° Offre soumise à conditions
CBFA : 106792A • MAE214816



*Couleurs, raffinements,
tendances...*

MOBALPA

CUISINES, BAINS & RANGEMENTS

NOUVEAU :

Accessoires
Salles de Bains

AQUANOVA



*Espaces, détente,
Bien être...*



DESTREBECQ

Chaussée de Tournal 187
7800 Ath

TEL : 068/ 28 31 40

www.ath.mobalpa.be

Cuisines d'expo à -70%
visible sur :

www.facebook.com/pages/mobalpa-destrebecq



*L'ergonomie,
Le confort,
Le sur mesure...*

Drink 
des Primevères

Plus de
3000
articles sur
800 m²



Pour vos cadeaux de fin d'année !

- ARTICLES DÉCO
- ÉPICERIE FINE
- PANIERS GARNIS
- VINS - ALCOOLS
- BIÈRES

32, Chemin des Primevères (ex Zoning Primevères) - Ath - 068 28 77 77 - primeveres@skynet.be - www.drink-primeveres.be
Ouvert le lundi de 14h à 18h30, du mardi au samedi de 9h à 18h30, dimanche de 9h00 à 12h00.



Un site du Néolithique ancien découvert à Ath!

Les sondages systématiques destinés à repérer d'éventuels vestiges ont mis en évidence l'existence d'un site daté du Néolithique ancien (soit environ 7000 ans par rapport à aujourd'hui).

Dans le cadre du vaste projet immobilier des Haleurs, des fouilles préventives ont été entamées depuis mai 2015 par la Direction de l'archéologie du Service public de Wallonie en étroite collaboration avec les propriétaires.

Les recherches se sont d'abord concentrées sur les secteurs qui seront aménagés en 2016 afin de ne pas entraver le bon déroulement des futurs travaux. La superficie concernée couvre un peu plus de 3 ha.

Les sondages systématiques destinés à repérer d'éventuels vestiges ont mis en évidence l'existence d'un site daté du Néolithique ancien (soit environ 7000 ans par rapport à aujourd'hui).

Les traces d'occupation humaine s'étendent sur environ 1 ha. Lorsque les recherches seront terminées, il s'agira du plus grand village de cette période fouillé dans la région. D'autres sites sont en effet connus et ont été explorés partiellement notamment à Irchonwelz, Ormeignies, Aubechies, Ellignies-Sainte-Anne et Blicquy. Tous se situent dans le bassin de la Dendre occidentale. Celui des Haleurs a la particularité d'être installé le long du bras oriental de ce cours d'eau.

Les fouilles en cours ont livré des trous de poteaux et de nombreuses fosses. Les premiers sont les vestiges de la structure des habitations. Les secondes ont d'abord servi à extraire de l'argile pour les murs de ces maisons, puis ont servi de poubelles. Les objets de la vie quotidienne y sont donc retrouvés: fragment de céramique, silex taillés, meules pour moudre le grain, etc...

Durant le Néolithique ancien, deux groupes culturels apportent l'agriculture dans nos régions où les terres sont fertiles. Le premier, appelé rubané ou danu-

rien, arrive chez nous après avoir traversé les plaines du Danube. Le second appelé Groupe de Blicquy (car découvert pour la première fois à Blicquy sur la commune de Leuze-en-Hainaut) est originaire du bassin parisien.

Le secteur en cours de fouilles aux Haleurs livre pour l'instant des vestiges de ce dernier groupe. Toutefois, lors des sondages, des fosses de l'autre population ont été mises au jour. L'étude complète du site permettra de mieux comprendre les relations entretenues par ces deux cultures néolithiques partiellement contemporaines. La communauté scientifique tant belge que française qui travaille dans ce domaine est donc très attentive aux résultats de ces découvertes.

L'autre apport des fouilles en cours est d'ordre plus historique pour la cité athoise. En effet, le lieu des découvertes se trouve à peine à 500 m du bourg primitif de la ville. Outre cette occupation préhistorique importante, des fosses d'époque romaine ainsi que médiévale ont été repérées. De même, le chemin primitif menant d'Ath à Chièvres a été identifié. Ces indices laissent supposer une relative continuité d'occupation depuis la période néolithique.

En conséquence, les populations mises en évidence par les fouilles actuelles sont probablement les premiers habitants d'Ath. Cette hypothèse sera vérifiée durant l'année 2016, lorsque les autres terrains du projet immobilier, situés encore plus près du Vieux Ath, seront investigués.

Le propriétaire des lieux a souhaité faire don des objets découverts à la Ville d'Ath afin que le fruit des recherches puisse être exposé dans les musées de la cité.



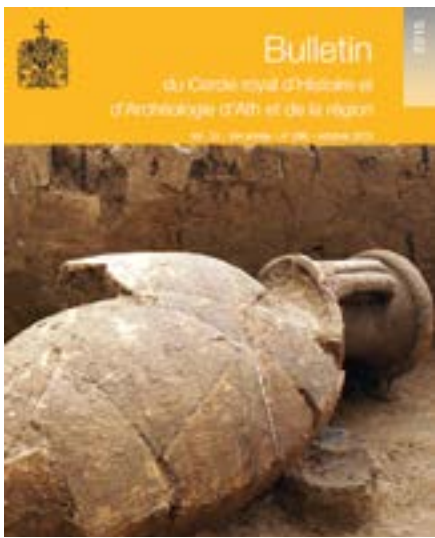

Copyright: La place d'armes de la Sucrierie à Ath, P.P. Sartieaux - SPW DG04 - Hainaut |

Ghislenghien

Une découverte exceptionnelle

Des fouilles archéologiques préliminaires à l'extension de la Zone d'Activités économiques de Ghislenghien ont été opérées entre 2012 et 2014 sous la direction du Service public de Wallonie.

En septembre 2014, l'équipe de l'association Recherches et Prospections archéologiques a mis au jour deux tombes exceptionnelles, uniques en Belgique, datant du début de l'ère chrétienne. Celles-ci ont livré des pièces remarquables. Leur étude permet de préciser que les défunts sont des aristocrates probablement en lien avec les établissements ruraux de l'époque découverts par le Service Public de Wallonie, sous la direction d'Isabelle Deramaix.

Le Cercle royal d'Histoire et d'Archéologie d'Ath et de la Région publie l'étude détaillée des deux tombes aristocratiques dans son Bulletin d'octobre. L'article de 20 pages comprend une quarantaine d'illustrations.

Ce fascicule est disponible au prix de 5€ à l'Espace gallo-romain ou à l'Office de Tourisme d'Ath. Il sera envoyé contre versement de 8€ (frais de port compris) au compte BE41.0680.5481.3010 du Cercle royal d'Histoire et d'Archéologie d'Ath et de la Région.

Le Cercle a également publié, dans les Bulletins de janvier et d'avril 2015, des études illustrées des fouilles menées à Ghislenghien, par la même équipe, de 2012 à 2015 qui ont révélé des éléments datés de l'âge du bronze à la Première Guerre Mondiale. Ces deux livrets peuvent aussi être acquis au prix de 5€ chacun.

"Sept années de fouilles près de chez vous"

L'archéologie en Hainaut occidental de 2009 à 2015

Du 5 décembre 2015 au 12 février 2016, l'Espace gallo-romain dévoile le résultat des fouilles qui ont été effectuées à deux pas de chez vous depuis 2009.

D'Ath à Tournai, en passant par Mouscron, Chièvres, Tournai, Leuze, Belœil, Lessines, Ghislenghien, Flobecq... l'exposition de l'Amicale des Archéologues du Hainaut Occidental illustre l'histoire archéologique de votre région!

Les documents exposés permettent une nouvelle avancée dans la connaissance du riche passé de notre région et témoignent du dynamisme de l'archéologie en Wallonie picarde.

Pour la ville d'Ath, vous aurez notamment l'occasion de revivre la découverte des fortifications françaises et hollandaises sur le site de la Sucrierie et de comprendre davantage ces intéressants vestiges.

Les amateurs d'Histoire pourront se familiariser avec la thématique au travers d'une exposition diversifiée composée de photographies, de plans mais aussi d'objets de fouilles. En plus de l'exposition, les connaisseurs pourront "creuser" le sujet de manière exhaustive à l'occasion du colloque.

Que vous soyez curieux, friands d'Histoire ou passionnés de votre région, rejoignez-nous et venez soulever le voile sur le travail minutieux de ces chercheurs professionnels ou amateurs!

CONTACT

Espace gallo-romain
Rue de Nazareth 2 - 7800 Ath
068/26.92.35 - egr@ath.be

DesignOutdoor

Conception, réalisation et aménagement de votre jardin, de votre espace.

Spécialisé dans le pavage,
le terrassement
- étang, piscine
- clôture, terrasse (bois, pierre,...)

Vente de carrelages

-10%

Bénéficiez de
sur votre devis
pour toute commande passée
avant fin 2015

DEVIS GRATUIT

Patron sur chantier

Rue des Matelots, 53 bte 5 - 7800 Ath
designoutdoor@outlook.com

0476/73.41.94

DesignOutdoor

Evaluation
sans engagement
de votre bien,
Century21,
N°1 de l'immobilier
en Belgique et
dans le Monde.





Chez nous, vous êtes déjà chez vous.

Rue du Moulin, 21 - 7800 Ath
068/33.94.47

www.century21clermont.be
www.facebook.com/CENTURY21Clermont





Pour vos achats des fêtes de fin d'année, pensez "Office de Tourisme d'Ath"

Le compte à rebours est d'ores et déjà enclenché pour rapidement trouver l'objet qui fera plaisir à vos proches.

L'Office de Tourisme d'Ath propose de nombreux articles, destinés tant aux adultes qu'aux plus jeunes. Ainsi, l'"Esprit Madame", est une liqueur empreinte de douceur et de beaucoup de caractère. Elle est vendue au prix de 22€ (70cl à 25°d'alcool). Au même titre que "L'Esprit Madame", Le "Rondeau des Géants" fait partie des incontournables. Les 8 bières produites par la Brasserie des Légendes sont intégrées dans un joli coffret disponible au prix de 18€.

Les amoureux de pâtisserie, pour leur part, trouveront certainement l'occasion d'utiliser les dix fèves de la Ducasse d'Ath. L'ensemble, présenté dans un emballage cadeau aux couleurs de la Ville, contient une fiche reprenant les recettes de la galette des rois et de la tarte à Mastelles (25€/le kit). Par ailleurs, une fève avec le logo stylisé de Goliath sort à l'occasion des fêtes de fin d'année à 3€ l'unité (également en vente au Moulin de Moulbaix).

Si vos amis sont du type "organisés", ils apprécieront de recevoir... un Agend'Ath. Toujours réalisé en partenariat avec la Ville d'Ath et l'Office du Tourisme, l'Agend'Ath-2016 reste fidèle au concept de départ, à savoir joindre l'utilité de l'agenda au plaisir de pouvoir revivre en photos les principaux temps forts de la Ducasse. L'ar-

ticle, présenté avec 10 cartes postales et six posters des géants, est vendu à 15€.

Pour les plus petits, l'album à colorier de la ducasse ainsi que le livre "Les larmes de Madame Goliath" restent des valeurs sûres! A moins qu'un jeu coopératif ne vous attire comme le "Réveil des géants" ou comment découvrir le déroulement du cortège de la Ducasse d'Ath.

Un coup d'œil ne coûte rien!

CONTACT

Office de Tourisme d'Ath,
Rue de Pintamont 18
(face à l'église Saint-Julien)
Ouvert du mardi au vendredi de 10 à 17h.
Les samedis et jours fériés de 14 à 18h.
Fermé entre Noël et Nouvel an inclus.

AUX CISEAUX D'EBENE

Mercredi et vendredi de 14h à 18h Samedi de 10h à 16h30



C U I S I N E
D R E S S I N G
M O B I L I E R S U R M E S U R E
P A R Q U E T

RUE DES PRÉS DU ROY, 4
7800 ATH
0475 / 81 96 87



La cuisine est un art.....

Pour votre cuisine faites appel à un artisan

La visite "famille" à la Maison des Géants?

Toute une histoire...

Forte d'une expérience de plus de dix ans dans l'accueil touristique, attentive au divertissement des plus petits au sein du musée, l'équipe de la Maison des Géants a mis sur pied une visite "famille" permanente.

A l'issue de celle-ci, parents et enfants auront appris, rigolé et manipulé ensemble. Le souvenir de cette visite inattendue donne l'envie d'en parler, de revenir... pour des après-midis thématiques proposés quelques fois durant l'année.

Cette envie de mettre des outils à la disposition des familles est partagée par de nombreux musées de Wallonie Picarde. A Ath, l'Espace Gallo-romain y travaille également.



A quoi peut-on s'attendre?

A tout, sauf du déjà vu... s'improviser danseur, devenir acteur du combat entre David et Goliath, reconstituer un puzzle gigantesque, créer sa propre pièce de théâtre géante voire, se transformer en "personnage d'osier". Les salles du musée se découvrent sans modération, à l'aide de l'imagination de tous, dès l'âge de 4 ans.

Un livre d'histoires de géants à votre disposition

Afin de ponctuer la découverte de la Maison des Géants, les familles sont invitées à un surprenant voyage. Pour cela, il suffit tout simplement de s'asseoir confortablement sur les coussins disposés dans les salles et de tourner les pages d'un livre riche d'histoires magiques venues d'ici mais aussi d'ailleurs.

Les modalités

- La visite "famille" est proposée toute l'année aux tarifs habituels: 6€/ adulte- 5,5€/ senior- 5€/enfant - Gratuit pour les moins de 5 ans.
- Les mercredis, samedis, dimanches après-midis ainsi que pendant les vacances scolaires (sauf fermeture du musée entre Noël et Nouvel an) sont les moments recommandés.

CONTACT

Rejoignez-nous sur Facebook pour suivre nos dimanches en famille.
maison.des.geants@ath.be
068/26.51.70

HUART THIERRY
Entreprise générale de peinture
Intérieure et extérieure
Pose de revêtement de sol,
de murs et de parquet
Vitrerie et stores - Faux plafonds
et cloisons
Décapage écologique
par aérogommage

3, Chemin de Soignies - 7940 BRUGELETTE - www.peinturevitreriehuart.net
Tél : 068/45 40 26 - GSM : 0495/21 50 96 - Fax : 068/45 59 79 - e-mail : huart.t@skynet.be



Des "Laboratoires archéologiques" pour les familles

Grâce à l'opération "Wapi Kid" portée par la Maison du Tourisme de Wallonie picarde, l'Espace gallo-romain propose, de façon permanente, de nouvelles activités à faire en famille, petits et grands réunis.

À travers le musée, une "mascotte" signale les endroits où il est possible de réaliser des manipulations et d'apprendre par le jeu.

Un "laboratoire archéologique", consacré à la découverte ludique de la langue latine et de son écriture fait partie des nouveautés "familles" du musée. Un peu plus loin dans la découverte de l'Espace Gallo-romain, c'est le bois qui est mis à l'honneur grâce à des outils et diverses maquettes à manipuler. C'est une occasion unique de voir, le chaland, une pièce du musée.

Dans les mois à venir, pour répondre au mieux aux attentes des familles, de nouvelles activités seront encore proposées.

Pour connaître les prochains développements des "laboratoires archéologiques" mais également les dates des "Dimanches en familles" à l'Espace Gallo-romain, il suffit de visiter la page Facebook du musée.

CONTACT

Espace Gallo-romain
Rue de Nazareth, 2
Tel 068/26.92.33



Exposition de dessins "Mad'âme"

du 5 au 24 décembre
à la Maison des Géants

À l'occasion des 300 ans de Madame Goliath, et de la sortie du coffret de la mariée, Jeremy Moriau présente une exposition qui vous plongera dans la vie réelle et fantastique de la tricentenaire, sous un regard neuf...

L'exposition sera également le reflet de plus de 2 années de travail aux côtés de l'ASBL "Madame 2015".

CONTACT

Maison des Géants
Rue de Pintamont 18 - 7800 Ath
068/26.51.70
maison.des.geants@ath.be





Géants et dragons processionnels de Belgique et de France (2005-2015)

Bilan, enjeux et perspectives

Dix ans après la reconnaissance de la Ducasse d'Ath par l'UNESCO, l'heure est à la réflexion.

De nombreux spécialistes en la matière (venus de Flandre, Wallonie et de France) se réunissent à l'occasion de cet anniversaire exceptionnel. Les échanges d'expériences permettront d'entrevoir le futur des "postures" si chères à nos yeux.

Journée d'étude du samedi 28 novembre 2015 - Le programme

Sous la Présidence de Chérif Khaznadar

- 10h: Introduction, par Françoise Lempereur.

- 10h30: Inventaire du patrimoine culturel immatériel de la France: géants et animaux fantastiques, par Séverine Cachat.
- 11h: L'inscription UNESCO, une reconnaissance, un "label"?..., par La Ronde des Géants (Nicole Cugny, Stéphane Deleurence et Dorian Demarçq).
- 11h30: De la Tarasque traditionnelle à la Tarasque patrimoniale: transformations des fêtes de Tarascon (France) depuis leur inscription sur les listes de l'UNESCO, par Laurent Fournier, maître de conférences CNRS et Aix-Marseille-Université.
- 12h: Questions/réponses.
- 12h30: Collation.
- 14h30: Autour des jupes des géants. Le développement d'un plan de sauvegarde au sein des associations de géants, complémentaire au dossier de 2005, par Emmie Segers du LECA.
- 15h: Le doudou et l'Unesco, histoire et

perspectives de la reconnaissance de la ducasse rituelle de Mons, par Corentin Rousman, Archiviste-historien de la Ville de Mons, acteur du combat dit Lumeçon et Manuela Valentino, Conservatrice des patrimoines Unesco de la Ville de Mons.

- 15h30: Pause.
- 16h15: Pour une histoire récente de la Ducasse d'Ath: entre ferveur populaire, médiatisation et valorisation patrimoniale, par Laurent Dubuisson, Conservateur de la Maison des Géants.
- 16h45: Conclusions générales par Jean-Pierre Ducastelle.
- **A partir de 18h: Festivités de clôture**
 - Arrivée des géants de nos faubourgs accompagnés de géants flamands et français;
 - Photo de famille avec les bergers David des 30 dernières années;
 - Réception avec les autorités communales d'Ath.

AG CHAUFFAGE

ALAIN GAILLY

BOIS & PELLETS





e-mail : alain.gailly@skynet.be

rue Mazette, 19 - 7811 ARBRE (ATH)

068/28 74 70

WWW.POELES-PELLETS.BE



Carole Equeter en fait "tout un fromage!"

Ça devient presque une habitude, à l'arrivée de l'automne, Carole Equeter aime nous régaler avec un nouveau recueil culinaire saupoudré de ses fameuses pincées de sciences qui font sa marque de fabrique.

Amoureuse de bons produits, la Moulbaisienne a cette fois-ci frappé à la porte de l'artisan affineur Jacquy Cange pour vous proposer un livre où le fromage s'invite à petites ou grosses doses dans pas moins de 40 recettes. La préface teintée d'humour et de malice, émane pour sa part de la plume du très connu Eric Boschman. Un livre à déguster de toute urgence...

Un livre pour se régaler

Avec le livre "Tout un fromage!", découvrez comment inviter la tradition fromagère dans votre cuisine tout en légèreté. Grâce aux quatre chapitres, Petit Creux, Sur le pouce, A table! et Encore une petite faim, il y en aura pour tous les goûts et toutes les occasions. Autant d'opportunités pour découvrir ou redécouvrir la saveur des fromages dans des réalisations simples et surprenantes: biscuits pour l'apéritif, chaussons, potages, cakes salés, plats traditionnels (fondue, ficelles picardes, flamiche au Maroilles...), risottos, tartes, verrines, etc.

Un livre pour cuisiner malin

Carole saupoudre de sa pincée de science les recettes afin d'expliquer un de ses ingrédients ou l'alchimie de celles-ci. Grâce à ce livre, les petits et grands curieux trouveront réponses à des questions telles que: Comment fabrique-t-on le fromage? D'où viennent les trous dans le Gruyère? Peut-on manger du fromage en cas d'intolérance au lactose? Qu'apporte l'affinage? Toutes les croûtes peuvent-elles être consommées?... Le tout dans un langage simple déjà accessible aux plus jeunes.

En bref...

Ce quatrième livre de Carole Equeter et troisième volume de sa collection «Une pincée de science au quotidien» vous permettra donc de cuisiner malin, mais aussi de découvrir et comprendre la magie qui se cache au cœur du fromage. De manière ludique, par pincées et au travers huit carnets thématiques (La production de lait, L'œuvre des micro-organismes, L'art de l'affinage, Le fromage et l'équilibre alimentaire, Intolérance et allergies...) plus rien n'aura de secret pour vous depuis l'étable jusqu'à votre assiette. Et parce que les plaisirs de la table passent aussi par le verre, suivez les conseils de Jacquy pour des accords tout en harmonie.

Le livre est en vente dans toutes les librairies, au Moulin de Moulbaix ainsi qu'à la fromagerie Jacquy Cange (Mons et Stamburges, et bien sûr les jeudis sur le marché, près de Saint-Julien) ainsi que sur le site web www.carole-equeter.com (prix: 19,95€).

Venez rencontrer Carole au Marché local et convivial le 12 décembre

A l'occasion de ce marché et avec la collaboration du Carah, Carole Equeter répondra à toutes vos questions sur le fromage et sa fabrication ainsi que sur la problématique de l'intolérance au lactose. Côté pratique, vous pourrez assister à une fabrication de macquée.

LA RECETTE DE CAROLE LA TARTE AU FROMAGE

- 1 pâte brisée
 - 300g de fromage blanc égoutté
 - 150g de crème fraîche allégée
 - 150g de sucre en poudre
 - 4 œufs
 - 100g de compote de pommes ou 1 pomme
1. Séparez les blancs des jaunes d'œufs et montez les blancs en neige. Réservez.
 2. Dans un bassin, mélangez au batteur électrique le fromage blanc égoutté avec les jaunes d'œufs, la crème fraîche et le sucre.
 3. A l'aide d'une spatule, incorporez délicatement les blancs en neige à la préparation.
 4. Etalez la pâte brisée dans un moule à cake et piquez-la à la fourchette. Répartissez-y la compote de pommes ou la pomme coupée en fines lamelles. Recouvrez ensuite de la préparation au fromage.
 5. Faites cuire durant 40 minutes dans un four préchauffé à 180°C.

A la sortie du four, attendez un peu avant de démouler et laissez refroidir sur une grille.



Houtaing: De l'indépendance de la Belgique à la première guerre

Village rural devenu presque princier

En décembre 2015, le Cercle royal d'Histoire et d'Archéologie d'Ath sort de presse un ouvrage fort complet présentant le village d'Houtaing.

Celui-ci est le fruit des recherches d'Henri Carlier (1930-2014) qui, durant de nombreuses années, a rassemblé une abondante documentation sur son village natal.

Table des matières:

- Généralités et bref regard sur un passé lointain;
- La voirie;
- Les bâtiments communaux: maison

- communale, écoles, église, cimetière, cure, salle de musique, "pichou";
- Le refuge de Saint-Clément et la chapelle funéraire de Clémentine de Croÿ;
- Autorités et agents communaux: les bourgmestres, les échevins, les secrétaires et les receveurs communaux;
- La paroisse: Quirin, le saint patron, le clergé, le conseil de fabrique, les cloches et sonneurs, les clercs, les orgues, les vitraux, les confréries...;
- Les sociétés: Les Echos de la Berlière, Union et Jeunesse, les sapeurs-pompiers, les archers...;
- La vie au village: les sobriquets, les ouvriers et journaliers au village ou en France... indigence et mendicité, les élections communales, les fêtes et réjouissances, les ouvertures sur l'avenir...;
- La vie au château: origine, histoire, les d'Oultremont, le château et ses dépen-

- dances, décès de Clémentine de Croÿ, décès d'Adhémar de Croÿ et vente...;
- Damerie, un peu de Grandmetz à Houtaing;
- Histoire familiale: généalogie, sobriquets, au fil des documents et de la mémoire.

Ce volume, de plus de 300 pages illustrées de 82 documents, peut être acquis, en souscription, au prix de 20€ (25€ après le 30 janvier 2016). Veuillez adresser votre paiement au compte BE41.0680.5481.3010 du Cercle d'Histoire. Si vous souhaitez recevoir l'ouvrage par la poste, il convient d'ajouter 6€ de frais d'expédition.

CONTACT

Cercle royal d'Histoire et d'Archéologie d'Ath
068/26.92.31



POËLERIE CHAUFFAGE SANITAIRE



Rue des Récollets, 24 - ATH

(à 300 m de la gare)

068/ 28 28 32









Trulin 1915

Un petit Belge, héros lillois



Flavie Lavallée

"Trulin 1915 Un petit Belge, héros lillois"

par Flavie Lavallée

C'est un fait historique piquant. Au sein de la résistance lilloise de la Première Guerre mondiale, la figure la plus en vue est un jeune Belge de 18 ans!

Léon Trulin, né en 1897 à Ath, près de Tournai, fut fusillé pour espionnage le 8 novembre 1915 à Lille, où son souvenir reste vivace.

Un mémorial lui est dédié dans les remparts de la citadelle. Près de l'opéra se dresse une fière statue de bronze de ce petit Belge sans importance. Et au bout du boulevard de la Liberté, il est encore représenté dans un monument à la mémoire des fusillés de Lille... Ce n'est pas tout!

En 1932, un grand avocat lillois lui a consacré un livre. La poste édita même un timbre à son effigie. C'est dire l'importance de Trulin dans la mémoire de la Première Guerre.

Pourtant, cent ans après sa mort, cet "adolescent chargé de gloire" est bien mal connu. Pourquoi ce petit Belge a-t-il suscité autant d'intérêt? Ce livre vous raconte l'histoire d'un héros malgré lui.

Flavie Lavallée, née en 1989, est originaire de Grand-Fort-Philippe, près de Dunkerque. Après des études d'histoire entre la France et l'Espagne, elle s'est intéressée aux métiers de l'édition. Elle vit aujourd'hui à Genève et travaille chez Droz, le grand éditeur suisse.

Editions www.leslumieresdelille.com



Les conflits religieux de chez nous:

Nouvelle publication

A l'initiative de Marc Dandoy, pasteur émérite, un groupe s'est constitué afin d'étudier les événements de 1572-1573 à Ath, principalement l'exécution de 400 militaires Huguenots français, faits prisonniers suite à la bataille d'Hautrage du 17 juillet 1572.

Ath 1572-1573. Mémoires pour l'Avenir. De la Tolérance vers la Liberté, (Ath, 2015, 200 p. ill.) est édité sous la direction de Marc Dandoy dans la collection des Etudes et Documents du Cercle royal d'Histoire et d'Archéologie d'Ath et de la région, tome 27.

Les historiens replacent les faits dans leur contexte. Le sujet a été élargi à Lessines avec la présentation du "Festin" de Lessines de 1578. Ces faits ont aussi amené toute une réflexion autour de la tolérance, de la liberté de religion et de conscience, des problèmes confessionnels et géopolitiques en Irlande et dans les Balkans, du racisme...



Table des matières:

- Avant-propos, par Marc Dandoy.
- Le contexte politique et religieux des anciens Pays-Bas en 1573. Protestantisme et répression, par Monique Weis.
- L'exécution des Huguenots français à Ath (Ath, 1572). Retour sur le contexte et les enjeux d'un massacre, par Laurent Dubuisson.
- La diffusion des idées protestantes à Ath et dans sa châtellenie au XVI^e ou au début du XVII^e siècle. Deux approches, par Christian Cannuyer.
- A Lessines, "Le Jour de l'Assault" dit "Festin": une réalité historique, par Gérald Decoster.
- Apports et Limites de la Tolérance, par Vincent de Coorebyter.
- Les mutations européennes de la liberté de religion. Brèves remarques sur un avenir incertain, par Louis-Léon Christians.
- L'Irlande, les Balkans occidentaux et les impasses du confessionnalisme, par Thierry Mudry.
- Race et Racisme, par Charles Susanne.

Cet ouvrage de 200 pages illustrées, est en souscription au prix de 22€. Il est expédié contre versement de 28€ au compte BE41.0680.5481.3010.

CONTACT

Disponible aux Archives de la Ville d'Ath
16, boulevard du Château
068/26.92.31
Disponible à l'Office de Tourisme

DROITS DE L'ENFANT



"Né quelque part, hier et aujourd'hui"

Du 26 février au 25 novembre 2016

Qui est l'enfant d'hier et d'aujourd'hui?

Comment se nourrit-il?
Quels sont ses jeux?
Quels sont ses droits?

À l'occasion des 25 années d'existence de la Convention des droits de l'enfant en 2014, l'Espace gallo-romain d'Ath, la Maison du patrimoine médiéval mosan (Bouvignes) et l'Unicef se sont associés pour concevoir une exposition temporaire sur le monde de l'enfant de l'antiquité romaine à aujourd'hui.

AFFAIRES À FAIRE

Le Garage MPV

2 Marques

1 seule adresse



Consommation 4,5 - 5,8 L/100 Km
CO2 119-133g/KM



Consommation 3,9 - 5,6 L/100 Km
CO2 101-128g/km



WWW.MPVATH.BE

GARAGE M.P.V.

32 ans d'expérience

CHAUSSÉE DE TOURNAI 157 - 7800 ATH - TÉL.: 068 28 45 00



Bâtisseurs de liens

Depuis toujours, l'enfant est catégorisé selon un statut particulier qui change au fil du temps. Comment est-il perçu par ses parents, par les adultes et par la société? Quelle est la relation qui l'unit à sa famille? Comment est-il nourri? Quelle est l'éducation qu'il reçoit? Quelles sont les protections mises en place à son intention du point de vue médical ou religieux? Comment l'enfant vit-il avec un handicap? À quel âge entre-t-il dans le monde des adultes et quand est-il considéré comme apte au travail?

De l'époque romaine à la fin de l'Ancien Régime, le monde de l'enfant est source de questions intarissables auxquelles l'exposition tente de répondre en offrant la possibilité d'établir des correspondances entre les différentes époques et les divers contextes de vie.

Plus qu'une simple étape biologique de notre développement, l'enfant est l'objet d'une construction socioculturelle. Pour mieux cerner cette réalité, cinq thèmes ont été retenus (l'enfant dans sa famille, la santé et les soins apportés aux enfants, la protection de l'enfant, l'école et l'apprentissage, la part du jeu et des loisirs) et permettent d'éclairer et de comprendre le monde de l'enfance. Ces cinq thématiques sont illustrées par des pièces archéologiques datant de l'Antiquité jusqu'à aujourd'hui. Une attention particulière est accordée à l'antiquité romaine et à la thématique des jeux et des loisirs.

Pour permettre à tous de découvrir cette exposition au mieux, des visites guidées sont organisées tous les troisièmes dimanches du mois à 15h et sur réservation au 068/26.92.33 ou 35.

Dans la précédente Vie Atoise, nous vous présentions la campagne "Bâtisseurs de liens", invitant chaque jeune, chaque femme et chaque homme, à vivre les uns avec les autres, dans la tolérance, le respect mutuel et le droit à la différence.

En septembre, cette campagne a débuté en force avec de nombreuses rencontres culturelles et citoyennes, proposées par l'ASBL "Ath 1573-2015, Mémoires pour l'Avenir" et réunissant des personnes d'obédiences différentes. La preuve que malgré nos origines et philosophies différentes, il est possible de réaliser des projets basés sur des valeurs communes.

Ensuite, à l'initiative de la Bibliothèque Jean de la Fontaine, de la Maison Culturelle et des musées de la Ville, plus de 350 élèves de 4^{ème} et 5^{ème} primaire de l'entité ont été amenés à démonter les préjugés et stéréotypes que l'on peut porter sur certains peuples, groupes, personnes; ainsi qu'à se questionner et s'exprimer sur l'importance de s'ouvrir à l'Autre.

Les enfants ont réalisé des autoportraits collectifs, mêlant la perception de soi et celle vue par les autres. Les réalisations seront exposées durant tout le mois de février à la Bibliothèque Jean de la Fontaine.

D'autres rendez-vous sont programmés, n'hésitez pas à nous y rejoindre!

- Le 5 janvier à 14h30 au Palace, Vincent de Coorebyter présentera une conférence intitulée "Le paradoxe de l'individualisme contemporain" dans le cadre de l'Université du Temps Disponible. Infos: 068/26.99.99 (MCA).

- Le 9 janvier à 20h au Palace pour un concert de Nouvel An au profit d'une œuvre sociale locale. Infos: 068/84.14.37 (Académie de Musique d'Ath).
- Du 7 au 18 mars, les enfants de 6^{ème} primaire découvriront les raisons qui poussent les individus à se regrouper pour construire une ville et à expérimenter le fonctionnement d'une ville. Ensuite, ils se projeteront en imaginant la ville rêvée. Une maquette de cette ville du futur sera exposée dans la salle des Pas-perdus de l'Hôtel de ville.
- Le 21 mars à 11h sur la Grand-Place: les jeunes Atois sont invités à battre les tambours pour la paix et à porter haut et fort leurs messages de tolérance et d'ouverture à l'autre. Infos: 068/26.99.99 (MCA).
- Le 05 mai à Sortilèges, Rue et Vous! Grande Parade du Vivre Ensemble. Les participants aux ateliers et stages de la MCA déambuleront dans les rues du centre-ville masqués, costumés... Infos: 068/26.99.99 (MCA).
- Mai-juin, dans les villages de la commune: spectacle de théâtre-action sur l'intégration des nouveaux habitants, créé et interprété par des membres de la population (anciens et nouveaux habitants confondus). Pour réaliser ce spectacle et coller au plus près de la réalité, une collecte de perceptions est menée dans les villages de l'entité jusque mars 2016, afin d'inviter chacun à s'exprimer sur ce sujet. Infos: 068/26.99.99 (MCA).

La campagne Bâtisseurs de Liens est portée par l'Académie de Musique, Action Jeunesse Info, la Bibliothèque Jean de la Fontaine et l'Espace public numérique, le Centre Infor Jeunes, l'Espace Gallo-romain, la Maison Culturelle et son Centre d'Expression et de Créativité "La Ruée vers l'Art", la Maison des Géants, l'Office du Tourisme et la Ville d'Ath.



Prochain spectacle des Matelots de la Dendre

GIPSY (11 et 12 mars 2016)

Vingt-deuxième œuvre lyrique de Francis Lopez, Gipsy, opérette à grand spectacle conçue en deux actes et quatorze tableaux, est donnée en première mondiale le 18 décembre 1971 au Théâtre Municipal du Sébastopol à Lille. D'emblée, le succès est acquis et au rendez-vous à chacune des neuf représentations lilloises.

Après Lille, Gipsy part à la conquête de Paris, sur la scène du Théâtre du Châtelet. Pendant deux années (603 représentations), son succès se maintient et, par après, il en sera encore ainsi sur les scènes provinciales de l'Hexagone et dans les théâtres étrangers d'expression française. Succès qui perdure encore aujourd'hui.

Gipsy est une des plus belles réussites musicales de Lopez et, certes, la dernière malgré les vingt-cinq autres ouvrages écrits par la suite. C'est une opérette plaisante qui narre un bel amour sur fond d'histoire de l'Autriche-Hongrie bouleversée et meurtrie, et au sein de ce peuple tzigane qui va errant par monts et par vaux.

Pour la musique, Francis Lopez a délaissé, cette fois, les rythmes hispaniques au profit d'airs tziganes endiablés, exaltants, mélodieux et courtisés par le trois quart de la valse Viennoise toujours sensuelle. Sorti des sentiers battus, le compositeur basque s'est réellement surpassé pour coucher sur papier une partition qui permet aux violons de chanter à profusion, comme "le violon infernal du tzigane".

C'est la troisième fois que les "Matelots de la Dendre" présenteront "Gipsy", après 1990 et 2002. On pourra, les 11 et 12 mars 2016, y entendre notamment Carlo di Angelo et Katarina Van Droogenbroeck dans les rôles principaux.

CONTACT

Réservations au 068/28.37.62

GALAND Etienne & Willy
3^{ème} génération

rue de Saint-Ghislain, 40 - 7950 CHIÈVRES
Tél : 068/65.74.84 - Gsm : 0473/915 001 - Fax : 068/65.77.32

Création et entretien de parcs et jardins.
Sapins de Noël. Fleurs coupées, plantes vertes et fleuries.
Entretien - parterres - haies - massifs.
Grande expérience, travail effectué par le patron
et une équipe spécialisée.

**présent sur le MARCHÉ de CHIÈVRES le dimanche matin
et sur celui de TERTRE le samedi après-midi**

Esplanade 11 - 7800 ATH
Tél : 068/28 26 80 - Fax : 068/28 75 76
E-mail : pascale@athimmo.be
www.athimmo.be

Athimmo
DOMINIQUE DELFOSSE DEPUIS 1988

VOUS ET MOI, ON SE COMPREND, ON SE CONNAÎT

Tchin Tchin
SPÉCIAL FÊTES

UNE 3^e PAIRE DE LUNETTES OFFERTE !

Afflelou se prend pour moi !

Rue de France, 1. 7800 ATH
Tél. 068 33 35 55

ALAIN AFFLELOU
OPTICIEN



Une enseigne **P** trois adresses

Paris Parfums
PARFUMEUR CONSEIL

Profitez de notre espace « coffrets »...
des cadeaux pour tout budget...
Parfumerie - Institut de beauté - Solarium

Ouvert tous les jours de 9h à 18h30
sans interruption et les dimanches
13, 20 et 27 décembre de 10h à 18h.

Rejoignez-nous sur Facebook !
www.parisparfums.be

ATH
Rue Ernest Cambier 10-12
7800 Ath
Tél 068 28 20 48
Institut : 068 28 68 38

Du lundi au samedi
de 9h à 18h30

ENGHIEN
Rue de Bruxelles 52
7850 Enghien
Tél 02 395 66 55
Institut : 02 395 53 00

Du mardi au samedi
de 09h00 à 18h30
Fermé le lundi.

LESSINES
Grand Rue 47-49
7860 Lessines
Tél 068 55 35 80
Institut : 068 55 35 80

Du mardi au samedi
de 09h00 à 18h30
Fermé le lundi.

Profitez dès à présent de nos conditions avantageuses avec votre carte privilège vous accordant une réduction de 20% toute l'année *

Record Bank

Lizon-Vermeiren SPRL



Silvie 0486/41.05.68



Daniel 0496/64.50.92

Agent Indépendant
Record Bank

FSMA : 113129A-cb



Chaussée de Tournai, 6 - 7800 Ath 068/33.78.68

lizon-vermeiren@recordbank.be

www.lizon-vermeiren.be

Gulchet du lundi au vendredi de 9h à 12h30 et vendredi de 14 à 18h
RDV possible à tout autre moment



Tenez-vous informé de l'actualité
de l'agence



INFOS/RÉSERVATIONS:

CONTACT

068/26.99.99 ou
billet@mcath.be

www.maisonculturelledath.be
www.facebook.com/
maisonculturelledath

La billetterie du Palace est ouverte le mardi de 14h à 18h, du mercredi au samedi de 10h à 13h et de 14h à 18h. Les expositions sont accessibles gratuitement aux mêmes horaires.

Les différents tarifs

Tarifs A:

- 7€
- 6€ (-26/+65ans)
- 5€ (Abo. Jeune Public)
- 1,25€ (Article 27)

Tarifs B:

- 12€
- 10€ (-26/+65ans)
- 6€ (Abo. -26ans)
- 1,25€ (Article 27)

Tarifs C:

- 15€
- 12€ (Abonné)
- 6€ (Abo. -26 ans)
- 1,25€ (Article 27)

Tarifs D:

- 30€
- 20€ (Abonné)
- 15€ (Abo. -26 ans)
- 1,25€ (Article 27)

Les spectacles

SAMEDI 5/12
15H - ENGHEN
MAISON JONATHAS

↳ Nanukuluk, l'enfant sauvage

(Théâtre Jeune Public, dès 8 ans)

Mélancolie Motte raconte avec émotion la belle histoire d'un enfant sauvage déchiré entre le monde animal et humain.

Tarifs A

SAMEDI 12/12
20H - PALACE

↳ "Au vent mauvais" par The Hyènes

(Concert concept)

La bande dessinée en version BD-concert! D'après la BD "Au Vent Mauvais" de Thierry Murat et Rascal, sur la musique du groupe The Hyènes. Sur un écran géant, défilent les illustrations et le texte de la BD. Sur la scène, The Hyènes - dont les musiciens sont loin d'être des jeunes pre-

SAMEDI 12/12
15H - SILLY
MAISON COMMUNALE

↳ Andre Borbe "Fort rêveur"

(Concert Jeune Public, dès 5 ans)

Le parolier préféré des plus jeunes revient pour le bonheur des petits... et des grands!

Tarifs A

(place à acheter au CC de Silly)

JEUDI 17/12
20H - PALACE

↳ Discours à la nation

(Théâtre/Humour grinçant)

Un spectacle magistral qui a remporté le prix du public au Festival OFF d'Avignon, meilleur spectacle de théâtre et le prix de la critique 2013!

Tarifs C

LUNDI 21/12 - 16H
QUEVAUCAMPS FOYER
CULTUREL DE BELOEIL

↳ Les pitoyables aventures de Tom Pouce

(Théâtre Jeune Public dès 5 ans)

Utilisant différentes disciplines telles que le théâtre d'ombres, le travail des masques et des marionnettes, les comédiens mettent en place un théâtre d'images détonnant et inventif.

Tarifs A

(place à acheter au Foyer Culturel de Beeloeil)

VENDREDI 8/01/16
20H - PALACE



↳ Michel Boujenah

(Humour/Seul-en-scène)

Avec son nouveau spectacle "Ma vie rêvée", Michel Boujenah offre un beau moment rempli d'émotion et de dérision! Puisqu'il s'invente une vie, il peut dès lors devenir un véritable héros. Tout est possible!

Tarifs D

JEUDI 14/01/16 - 20H
CHÂTEAU BURBANT

Date supplémentaire

↳ Tibidi

(Concert à cappella)

Ariane, Julie et Muriel, demoiselles de Bruxelles, chantent d'une seule voix, en chœur, à cappella. De Gainsbourg à Purcell, de Buenos Aires à Madras,



(place à acheter au CC d'Enghien)

MERCREDI 9/12
20H - PALACE

↳ Drôle de couple

(Théâtre/Humour)

La Comédie de Bruxelles revient au Palace avec cette nouvelle pièce aussi vraie que drôle, à la fois hilarante et pleine de sarcasmes. Pascal Racan et Daniel Hanssens sont très heureux de se retrouver sur les planches pour ce nouveau duo drôle, très drôle.

Tarifs D

miers, certains d'entre eux ne sont autres que Jean-Paul Roy et Denis Barthe du groupe Noir Désir - joueront en live au rythme du récit... Pendant 60 minutes, le spectateur, emporté par une émotion à la fois visuelle, musicale et littéraire, devient lecteur! Après le concert, l'auteur belge Rascal et les membres du groupe seront présents pour une séance de dédicaces.

Tarifs C

SAMEDI 12/12
20H30 - ENGHEN
MAISON JONATHAS

↳ Bouteilles aan zee

(Contes et récits)

Contes et récits en musique autour de l'amour, d'une petite bière et de l'estacade d'Ostende.

Tarifs B

du grommelot au français acrobatique, l'humour de ces donzelles fait sonner l'harmonique. Surprenant voyage dans la chanson, revisitée de fond en comble.

Tarifs C

SAMEDI 16/01/16 - 20H
BRUGELETTE, IMP
SAINTE-GERTRUDE

↳ Concert "L'âme des poètes"

(basé sur les chansons de Brel, Brassens, Ferré)

L'âme des Poètes est composé de trois musiciens de jazz de tout premier plan: Jean-Louis Rassinfosse et son humour dévastateur à la contrebasse, Pierre Vaiana au saxophone soprano (Django d'Or 2009) et Fabien Degryse à la guitare acoustique. Ensemble, ils revisitent à leur manière le répertoire de ces trois géants de la chanson française. Avec humour et inventivité, ils explorent l'univers particulier de chaque chanson et abordent l'œuvre de ce trio d'auteurs-compositeurs-interprètes d'un point de vue surprenant.

Tarifs:

- 10€ - 8€ (-26 ans)
- 1,25€ (Article 27)

SAMEDI 23/01/16 - 18H
QUEVAUCAMPS, FOYER
CULTUREL DE BELOEIL

↳ Petit frère

(Cirque Vivant)

Derrière leur allure un peu étriquée, leurs gueules de gentils paumés, Jean et Charles sont des magiciens, de savants manipulateurs d'objets en tous genres...

Tarifs B

SAMEDI 6/02/16
20H - PALACE

↳ L'enfant sauvage

(Théâtre engagé - Création)

Prix d'écriture théâtrale 2015 de la Ville de Guérande.

Une enfant sauvage est retrouvée sur la Place du Jeu de Balle à Bruxelles. Au milieu de la foule et de l'indifférence, un homme s'in-

téresse à elle, tente de l'arracher à l'oubli. Ce qu'il nous raconte, c'est la réalité qu'il découvre derrière les mots: accueil d'urgence, juge, famille, père, enfant, administration, adoption, home...

L'auteure, Céline Delbecq, s'inspire de ses 12 années d'expérience en tant que bénévole dans une institution de jeunes placés par le juge, un engagement artistique et social. Elle aborde ce sujet difficile avec une humanité vivifiante. Elle place avec brio la fonction théâtrale au cœur des nécessités sociétales.

Tarifs C

MERCREDI 10/02/16
20H - PALACE

↳ Dernier coup de ciseaux

(Théâtre interactif / Humour)

Une comédie policière interactive. Un spectacle signé Théâtre de la Toison d'Or, Molière 2014 de la meilleure comédie.

Tarifs C

SAMEDI 13/02/16 - 20H
LEUZE, HÔTEL DE VILLE

↳ On ne badine pas avec l'amour

(Théâtre)

Benoît Verhaert (La Chute, l'Étranger...) dépoussière la pièce d'Alfred de Musset d'un grand coup de balai. Si les dialogues sont restés intacts, le reste de la pièce prend de joyeuses libertés, laissant entrer le slam ou encore les chansons d'amour de Roch Voisine et de Michel Sardou...

Tarifs B

8€ (étudiant)

JEUDI 18/02/16
20H - PALACE

↳ CLIP!

(Théâtre / Clown)

Un spectacle pour toute la famille. Philippe, vieil employé d'un théâtre, accueillera bientôt un grand événement. Durant la préparation de celui-ci, malgré ses nombreuses maladresses et des incidents de toutes sortes, il

va constamment être dévié de sa tâche, attiré par la seule chose qui l'intéresse: le jeu. Jouer au confrencier, jouer au théâtre, jouer au diabolo, jouer à produire un clip. Quelqu'un découvrira-t-il enfin ses nombreux talents?

Tarifs C

SAMEDI 20/02/16 - DÈS 19H30 - HUISSIGNIES, CENTRE CULTUREL "LA MARCOTTE"

↳ Bal Folk avec Naragonia Quartet

Naragonia, c'est sans nul doute un des meilleurs groupes de la scène folk belge, formé par Pascale Rubens à l'accordéon diatonique et par Toon Van Mierlo, musicien multi-instrumentiste (sax, cornemuse, accordéon diatonique). Avec Luc Pilartz, violoniste actif dans la musique tradi-



Cette pièce retrace le trajet d'un homme qui aura tenté de réagir au grotesque de la situation du marché de l'emploi en décidant tout à coup de ne rien faire, de prendre le système à revers, de le contourner.

Tarifs B

SAMEDI 20/02/16 20H - ELLEZELLES, SALLE CHEZ NOUS

↳ Loin de Linden

(Théâtre)

Un homme convoque ses deux grands-mères et va les questionner sur le silence qui a régné entre elles durant l'hiver de 1960. Une pièce délicate et passionnante, non sans humour, ancrée dans le territoire belge.

Tarifs B



tionnelle depuis plus de 30 ans et la guitariste Maarten Decombelle (guitare mandole ou guitare), le quartet crée un univers musical décalé dans une ambiance festive, une bouffée d'énergie musicale à écouter et à danser! Amateurs de musique folk et de danses, ne ratez pas ce grand moment, même si vous n'avez jamais dansé le folk! En effet, le bal commencera par une initiation aux danses animée par Valentin Cuvelier des Pas d'là Yau.

Tarifs:

- 8€ - 6€ (- 26 ans)
- 1,25€ (Article 27)

SAMEDI 20/02/16 - 20H30
LESSINES, THÉÂTRE
JEAN-CLAUDE DROUOT

↳ Le Réserviste

(Théâtre contemporain)

JEUDI 25/02/16
20H - PALACE

↳ Les Palmes de Monsieur Schutz

(Théâtre / Humour)

Pour cette première représentation, la Comédie de Bruxelles s'invite au Palace!

Un succès radioactif! L'irrésistible comédie de Jean-Noël Fenwick, auréolée de 4 Molières en 1990, n'a pas pris une ride et revit enfin au théâtre en Belgique. Une incroyable comédie, au texte vif, aux répliques irrésistibles et aux situations les plus drôles. Un rire intelligent!

Tarifs D



JEUDI 3/03/16 - 20H
CHÂTEAU BURBANT

→ **Six pieds sur terre**

(Théâtre / Seul-en-scène)

COMPLET!

DIMANCHE 6/03/16
16H - LEUZE, SALLE DE
L'HÔTEL DE VILLE

→ **La petite fille aux allumettes**

(Théâtre Jeune Public dès 5 ans)

Combien d'enfants à travers le monde se sont-ils sentis désemparés, à la fin du conte d'Andersen? Ah bon, elle meurt? Franchement, était-il raisonnable de laisser à un adulte le soin de choisir la fin de l'histoire? C'est la question que la compagnie PAN! a choisi de poser à des groupes d'enfants de 5 à 12 ans, dont les voix si vivantes viennent soulever des forces de vie.

Tarifs:

- 8€ (place à acheter au Centre Culturel de Leuze)
- 5€ (Abo Jeune Public)
- 1,25€ (Article 27)

SAMEDI 19/03/16
16H - ENGHEN,
MAISON JONATHAS

→ **Pirate!**

(Conte Jeune Public dès 6 ans)

Anne Borlée emmènera son public sur les traces de son aïeul, emplies d'aventures rocambolesques et bouffonnes, toutes certifiées 100% PIRATE!

Tarifs A

(place à acheter au Centre Culturel d'Enghien)

VENDREDI 25/03/16
20H - PALACE

→ **Jean-Luc Lemoine**

(Humour / Seul-en-scène)

De son petit ton tranquillement moqueur, il s'amuse des effets de la célébrité, livre ses réflexions sur la bêtise ordinaire, s'étonne des faits divers les plus loufoques, et surtout, ne se refuse aucun sujet. En clair, il décrypte la société à sa manière et propose un seul-en-scène en perpétuelle évolution. Pour offrir



un spectacle neuf sans priver ses nouveaux fans des moments cultes qui ont fait sa renommée, il a opté pour un maximum d'inédits qu'il a saupoudrés de quelques anciens sketches réactualisés. Alors que vous ayez manqué le début ou pas, foncez!

Tarifs D

SAMEDI 26/03/16 - 20H
EGLISE DE BELOEIL

→ **Didier Laloy et Kathy Adam**

(Concert duo accordéon diatonique et violoncelle)

Une musique simple et forte, subtile et surprenante. Belem, un duo doux et audacieux ou la rencontre tant attendue de deux artistes généreux.

Tarifs B

INFOS/RÉSERVATIONS:

CONTACT

068/26.99.99 ou
billet@mcath.be

www.maisonculturelledath.be
www.facebook.com/
maisonculturelledath

La billetterie du Palace est ouverte le mardi de 14h à 18h, du mercredi au samedi de 10h à 13h et de 14h à 18h. Les expositions sont accessibles gratuitement aux mêmes horaires.

Les expositions

DU 4 MARS AU 30 AVRIL

→ **Faezeh Afchary-Kord**

CÉRAMIQUE

Vernissage, ouvert à tous, jeudi 3 mars à 19h

"De sa formation initiale, l'architecture, Faezeh Afchary-Kord garde le sens de la rigueur. De son pays d'origine, l'Iran, elle tient pour bagage l'amour des mots et celui de la poésie. Il naît de cette dualité une œuvre sensible.

DU 11/12 AU 20/02

→ **Laure Dufouleur**

Vernissage, ouvert à tous, vendredi 11 décembre à 19h

Durant l'hiver, réfugiez-vous dans l'univers chaleureux de l'artiste Tournaisienne Laure Dufouleur. Ébéniste de formation, Laure installera sa barque au Palace et vous invitera au souvenir.



Comme un rite de passage, de l'imaginaire au réel, de l'enfance à l'âge adulte, elle nous parle de cet impossible passage d'une rive à l'autre. Elle nous convie à découvrir son île plus réelle que la réalité. Découvrez ce bateau utopique qu'elle a construit de ses mains et hissez-vous dans la cabane en bois dont rêvent tous les enfants! Avec délicatesse, les dessins de l'artiste nous guident dans un voyage que l'on s'approprie volontiers.

Photographie:
Michel Chevalier - Laure Dufouleur
La Matrice: 4,7m x 1,30m x 1,4m,
panneau marin/méranti, 2015.
Abri: 60cm x 80cm x 240cm, 2015.

La céramiste travaille la porcelaine papier qu'elle affine jusqu'au point de rupture. Ses formes sont épurées sans être rigides. Organiques, elles conservent l'empreinte de la main. (...)

Matériau fragile comme un écho à sa culture bafouée, la porcelaine immaculée vibre de toutes les espérances. À même cette matière devenue page blanche, Faezeh confie les poèmes de son époux défunt. Sous son pinceau, les pleins et les déliés disent l'absence.

La céramiste expose une multitude de signes, (...) ces calligraphies déchues évoquent la richesse d'une culture littéraire aujourd'hui détruite."

Valérie Formery

Conservatrice du musée Lanchelevici à la Louvière, Belgique

Le Palace accueille

| DATE | HEURE | SPECTACLE | ORGANISATEUR | TÉLÉPHONE |
|----------|-------|---|-----------------------|--------------|
| 21-12-15 | 20h | Iran | Exploration du Monde | 068/26.99.99 |
| 09-01-16 | 20h | Concert du Nouvel An | Académie d'Ath | 068/84.14.37 |
| 15-01-16 | 20h | Le visiteur | Troupe du Huit | 068/84.33.54 |
| 16-01-16 | 20h | Le visiteur | Troupe du Huit | 068/84.33.54 |
| 17-01-16 | 16h | Le visiteur | Troupe du Huit | 068/84.33.54 |
| 18-01-16 | 20h | Argentine | Exploration du Monde | 068/26.99.99 |
| 13-02-16 | 20h | Faites l'amour avec un belge | Warm Up Productions | 068/26.99.99 |
| 15-02-16 | 20h | Conférence-Débat sur les droits de l'enfant | Ladies Circle d'Ath | 068/26.99.99 |
| 20-02-16 | 20h | Sois belge et tais-toi | Kiwanis Ath-Lessines | 068/26.99.99 |
| 21-02-16 | 16h | Sois belge et tais-toi | Kiwanis Ath-Lessines | 068/26.99.99 |
| 27-02-16 | 20h | Gala de danse | Académie d'Ath | 068/84.14.37 |
| 28-02-16 | 16h | Gala de danse | Académie d'Ath | 068/84.14.37 |
| 04-03-16 | 20h | Gala de danse | ASA | 068/26.99.99 |
| 05-03-16 | 14h30 | Gala de danse | ASA | 068/26.99.99 |
| 05-03-16 | 20h | Gala de danse | ASA | 068/26.99.99 |
| 06-03-16 | 16h | Gala de danse | ASA | 068/26.99.99 |
| 12-03-16 | 16h | Gipsy | Matelots de la Dendre | 068/28.37.62 |
| 13-03-16 | 16h | Gipsy | Matelots de la Dendre | 068/28.37.62 |
| 14-03-16 | 20h | Birmanie | Exploration du Monde | 068/26.99.99 |
| 19-03-16 | 20h | Concert des Lauréats | Académie d'Ath | 068/84.14.37 |

Le Château accueille

ACTIVITÉS ACCUEILLIES AU CHÂTEAU BURBANT

| DATE | HEURE | SPECTACLE | ORGANISATEUR | TÉLÉPHONE |
|----------|-------|-------------------------|---|---------------|
| 03-12-15 | 20h | Théâtre Action "KAISER" | Présence et Action Culturelles Ath | 0479/78.00.77 |
| 19-12-15 | 20h30 | Cabaret des Komikazes | Les Komikazes (Deux ou trois petites choses ASBL) | 0474/94.26.69 |
| 07-02-16 | | Colloque | Espace Gallo-romain | 068/26.92.33 |
| 21-02-16 | 16h | Double Concert | Les Guitares de Monsieur Saint Luc (1 ^{ère} partie) - Jadis et Autres voix (2 ^{ème} partie) | 068/28.28.83 |
| 27-02-16 | 20h30 | Improvisation théâtrale | Les Komikazes (Deux ou trois petites choses ASBL) | 0474/94.26.69 |
| 26-03-16 | 20h30 | Improvisation théâtrale | Les Komikazes (Deux ou trois petites choses ASBL) | 0474/94.26.69 |

Le Jardin de Pensées

Les conférences-débats de la Commission Qualité de la Vie de la MCA sont des moments de rencontre et d'échange d'opinions sur des sujets de société, d'actualité, en toute simplicité, dans un espace intime et convivial. Au Jardin du dimanche: prenons la parole!

Les causeries se déroulent le dimanche de 10h à 12h à la salle expo du Château Burbant.

- Prix: 2€/conférence

CONTACT

068/44.75.30
lejardin@mcath.be

13/12/15

Le chocolat Bevas - Thierry Noesen

10/01/16

Rentrée en musique - La chorale RAINBOW

24/01/16

Le Parc naturel des Collines - Baptiste Hottekiet

21/02/16

La belle époque - Michel Faucq

28/02/16

L'humanité du peintre Van Gogh - Georges Degreef

6/03/16

La sophrologie - Murielle Coulon

13/03/16

Les corridors écologiques - Aline Patty

20/03/16

Les messages cachés de l'eau - P. Pilatte et S. Crowet



Commission
Qualité de la Vie



Opération villages

Une bande dessinée et une pièce de théâtre 100% locales!

Il y a 3 mois, la Maison Culturelle d'Ath (MCA) s'est lancée deux défis importants: réaliser en 10 mois une bande-dessinée présentant différentes perceptions de la ruralité du Pays Vert en 2016. Et concevoir, avec vous, un spectacle abordant le sentiment d'intégration au sein des villages.

Qu'est-ce qui a bien pu pousser la MCA à imaginer ces 2 projets?

Un petit retour dans le temps s'impose...

Octobre 2014, la MCA invitait les habitants des entités d'Ath, Bruggelle et Chièvres à échanger leurs impressions sur les transformations dans leurs villages. Tant au niveau du paysage, du cadre de vie, que des liens unissant la population.

Ces rencontres ont permis de faire ressortir deux idées principales: ces dernières décennies, la ruralité a fortement évolué avec l'arrivée de nouvelles populations et les changements de modes de vie (nouvelles pratiques de consommation, hyper-mobilité, communication, etc.).

On peut désormais être à la fois homme de la campagne et homme de la ville, et bénéficier de nombreuses facilités offertes en ville (services, produits de consommation).

La population s'est aussi beaucoup diversifiée et les habitants ont des attentes diverses par rapport à la vie au village. Malheureusement, ils ont de moins en moins l'occasion de se côtoyer. En effet, les espaces de rencontre permettant de créer du lien social disparaissent doucement (certaines écoles sont menacées de fermeture en raison d'une diminution d'élèves, les cafés ferment, les églises sont moins fréquentées...).

Face à ces constats, l'équipe de la Maison Culturelle propose deux projets pour que les villageois puissent se rencontrer et s'exprimer sur la vie au village.

1) Réalisation d'une BD

François-Xavier Grislain, auteur-illustrateur, a rejoint notre équipe pour réaliser une BD sur la vie de nos campagnes, basée exclusivement sur vos témoignages.

C'est quoi vivre en 2016 dans nos villages? Quelles sont les facilités et difficultés de la vie à la campagne? Quelles sont les populations qui y résident? Quelles sont leurs attentes par rapport au village? Quelles sont leurs représentations du monde rural?

Les lecteurs pourront ainsi découvrir la vie au sein des villages, le rythme et le cadre de vie, les liens entre les habitants, les évène-

ments qui fédèrent, les services offerts (ou pas) à la population...

Envie de prendre part à la BD?

François-Xavier ira à votre rencontre afin de collecter vos témoignages, découvrir vos anecdotes, vos ressentis, etc. Notre souhait étant d'aller chercher une diversité de points de vue (natifs, néo-ruraux, anciens, jeunes...) afin que la BD s'approche au mieux de la réalité de nos campagnes.

Peut-être l'avez-vous déjà croisé? Bourlinguant dans les rues accompagné par un guide local ou à l'occasion d'une fête de village suspendu à son carnet de croquis, son appareil photo en bandoulière... Peut-être même lui avez-vous déjà confié vos impressions?

En dehors de ces rencontres fortuites, plusieurs rendez-vous seront proposés jusqu'avril 2016. Ceux-ci prendront plusieurs formes:

- des ateliers ludiques et créatifs, dans les écoles ou auprès de groupes de jeunes, pour réaliser des œuvres collectives qui, pour certaines, seront reproduites dans la BD;
- des "apéros-goûters" ouverts à tous, où l'on parlera du passé, du présent et de l'avenir du village. L'occasion pour certains d'entre vous de ressortir d'anciennes photos ou cartes postales, ou encore de rêver à de nouveaux aménagements...;
- des vernissages pour exposer quelques planches déjà réalisées par François-Xavier et les participants aux ateliers.

Si vous souhaitez que François-Xavier s'arrête dans votre village (au plus tard en avril), n'hésitez pas à nous contacter. Nous sommes preneurs! Nous vous garantissons une rencontre enrichissante pour tous et adaptée aux possibilités du village. Les rendez-vous prévus sont annoncés sur www.maisonculturelledath.be. Si votre village ne s'y retrouve pas, peut-être deviendrez-vous la personne qui permettra d'y organiser une rencontre.

CONTACT

Magali Dereppe au 068/26.99.83
mdereppe@mcaath.be

2) Spectacle de théâtre-action

Autre projet que nous mettons en place: la création d'un spectacle abordant le sentiment d'intégration au sein des villages... mais un spectacle créé PAR ET AVEC VOUS!

L'idée: réunir des personnes issues des villages d'Ath, Bruggelle et Chièvres (voisins, amis, familles) qui écriront et interpréteront les témoignages de leurs vécus ou de ceux récoltés autour d'eux. Un débat à l'issue des représentations suscitera des échanges de points de vue entre les villageois et pourquoi pas, permettra de dégager des pistes d'actions pour une meilleure intégration des nouveaux habitants.

Nous recherchons donc des participants ayant l'envie de partager leurs perceptions: comment vous êtes-vous intégré à votre village... ou pas? Comment accueillez-vous les nouveaux habitants (au quotidien, dans la vie associative, à l'école, etc.)? Quels sont les lieux de rencontre (organisés ou informels)? Une belle occasion d'échanger ses visions, d'aller à la rencontre des autres, de dire tout haut ce que l'on pense tout bas, de questionner et de débattre sur l'intégration des nouveaux habitants... Ce projet s'adresse à ceux qui souhaitent apprendre à jouer, créer avec les autres villageois et vivre une expérience humaine. Une vie de troupe et de tournées de village en village s'offre à vous!

En 2015, nous avons mis en place notre 1^{ère} expérience de théâtre-action sur la problématique du logement: La Tuile! par les Sansabriques.

Voici quelques impressions des participants: "Ce n'est pas que faire du théâtre pour faire du théâtre mais c'est d'avoir le pouvoir de dire des choses vraies", "Je ne me rendais pas compte au début des effets que ça aurait sur les gens et sur le problème du logement", "C'est une expérience humaine incroyable!".

Ce projet a engendré un débat sur Notélé, sensibilisé les politiques et donné des pistes d'actions aux associations et services sociaux sensibles au sujet.

Un reportage est en ligne sur le site de Notélé - JT à la carte.

C'est donc une aventure similaire que nous vous proposons! Les répétitions débutent dès janvier mais il est tout à fait possible de rejoindre la troupe en cours de route.

Pour jouer

Pas besoin de bien manier la plume ou d'être déjà monté sur scène. Il faut juste de la motivation!

- Pour les anciens et nouveaux habitants des villages d'Ath, Brugelette et Chièvres.
- Répétitions de janvier à mi-avril, 1x/semaine (jour à déterminer ensemble).
- Lieu de répétitions à déterminer selon la provenance des participants.
- +/- 10 représentations, entre mi-avril et fin juin. Tournées dans les villages d'Ath, Brugelette et Chièvres.
- Les participants créeront les scènes à partir de leurs vécus. Pas de texte à apprendre!

Pour accueillir le spectacle dans votre village

Vous souhaitez accueillir une représentation dans votre village ou vous associer à un village proche? Vous voulez vous impliquer dans le projet d'une manière ou d'une autre? Faites-nous signe!

CONTACT

Marie Simard: 068 26 99 82
msimard@mcath.be

Université du Temps Disponible

L'UTD s'adresse à ceux qui savent que nous n'avons jamais fini d'apprendre et qui souhaitent mieux connaître le monde et comprendre la société par le biais de rencontres avec d'éminents passionnés.

CONFÉRENCES

LES MARDIS À 14H30 AU PALACE

01/12/15

Place Royale, histoire d'une création 100% belge - Thomas de Bergeyck

15/12/15

Le chef d'orchestre en point de mire - André Van Oekel

05/01/16

Les paradoxes de l'individualisme contemporain - Vincent De Coorebyter

19/01/16

Missions cataracte au Congo: 13 ans d'expérience - Docteur Jacqueline Koller

02/02/16

Les marches de l'Entre-Sambre-et-Meuse - Jacques Saucin

16/02/16

Joséphine Baker - Martine Cadière

01/03/16

Les Mayas, 3000 ans de civilisation - Françoise Fauconnier

15/03/16

Climat et météorologie - Francis Meilliez

CLÉS POUR LA MUSIQUE

LES VENDREDIS À 9H15 AU CHÂTEAU BURBANT

18/12/15

Le Concerto pour violon de Beethoven

15/01/16

Chopin et George Sand

19/02/16

Tchaïkovski, un "paradoxe ambulante"

11/03/16

Les grandes migrations et leur influence sur la musique (1/2): Tziganes, Gitans et Juifs (Europe)

- Abonnement aux conférences: 30€.
- Entrée à la conférence pour les non-abonnés: 7,50€.
- Entrée à l'UniverCiné: 6€.
- Cycle "Clés pour la musique": 52€.
- Excursions et voyages: prix connus à l'inscription.

CONTACT

068/26.99.99 - utd@mcath.be



IMMOBILIÈRE DUMOULIN

Rue Haute, 16 bte 2 • 7911 Frasnes-lez-Buissenal

069.77.68.77 ou 0494.26.54.20

✓ *Besoin d'un conseil...*

✓ *Estimation gratuite de votre bien sans engagement!*



Nos **OFFRES** et notre **EXPÉRIENCE** vous convaincront de notre **EFFICACITÉ!**

www.immobiliere-dumoulin.be • contact@immobiliere-dumoulin.be

Agréé IPF n° 504.429





La Ruée vers l'Art, Centre d'Expression et de Créativité de la MCA, propose des moments créatifs pour petits et grands.

Découvrez des techniques artistiques en compagnie d'animateurs-artistes expérimentés.

En limitant le nombre de participants par stage, nous garantissons un accompagnement de qualité et une ambiance familiale.

Les ateliers et les stages

LES STAGES

- Au Château Burbant, rue du Gouvernement à Ath.
- Accueil de 8h à 9h et de 16h à 17h / Stage de 9h à 12h et de 13h à 16h / Dîner de 12h à 13h.
- Prévoir un pique-nique, des collations et des vêtements pouvant être salis.
- Réduction au 2^e enfant d'une même famille. Inscription effective lorsque le paiement est enregistré. Si le quota nécessaire au bon fonctionnement du stage n'est pas atteint, La Ruée vers l'Art se réserve le droit d'annuler celui-ci ou de le regrouper avec un autre module.

construction de cabane, reproduction d'une ville, maquettes... Pour petits ou grands, il y en aura à tous les étages!

2. Stages de Printemps: Ça va parader!

DU 29/03 AU 01/04

(Prix: 56€)

ET DU 04/04 AU 08/04

(Prix: 70€)

Depuis 2 ans, ces stages proposent aux jeunes de créer les costumes, masques, musiques,

10-12 ANS

CRÉATION DE MARIONNETTES

Crée le visage, les expressions, le costume des personnages que tu auras inventés et réalise-les en mousse. Nous partirons ensuite à la découverte de leurs univers grâce au jeu d'acteur.

13-15 ANS

CONSTRUCTION, SCULPTURE, ASSEMBLAGE

Imagine en groupe une structure roulante. Construis, emboîte, soude..., plusieurs matériaux

12-15 ANS

EXPRESSION CORPORELLE, JEU D'ACTEUR

Comment se déplacer dans l'espace public, interagir avec les passants, exprimer des sentiments, raconter une histoire? Tu auras l'occasion de découvrir ou d'approfondir une pratique théâtrale au travers des techniques de jeu propres à la rue.

LES ATELIERS

Deux ateliers GRATUITS dans le cadre du festival "Sortilèges, Rue et Vous!".

1. Les Percutés!



1. Stages de Carnaval: Architecte du futur

DU 08/02 AU 12/02

(Prix: 70€)

Autour des thèmes de la ville et de l'architecture, 3 stages pour 3 tranches d'âges (6-9 ans, 9-12 ans et 12-15 ans) sont proposés afin d'adapter les techniques et les approches en fonction des participants.

Laisse libre cours à ton imagination et conçois, dessine, réinvente la ville, ses bâtiments, son architecture, ses habitants... Se balader, prendre le temps d'observer, imaginer l'architecture de demain ou encore découvrir d'autres formes d'habitat à travers le monde en utilisant des techniques créatives: création de livre,

etc., qui s'intégreront à la parade de Sortilèges, Rue et Vous! (5 mai 2016). Une occasion unique d'être au cœur du festival tout en valorisant les créations des participants!

DU 29/03 AU 01/04

6-9 ANS

PERCUSSION, RECHERCHE DE SONS, FABRICATION D'INSTRUMENTS

Crée tes instruments avec des matériaux de récupération, improvise avec ta voix, imagine des mouvements pour créer ta propre musique et déambuler en rue.

pour créer votre char et décorez-le pour la parade.

DU 04/04 AU 08/04

6-9 ANS

DANSE, EXPRESSION CORPORELLE

Amuse-toi à créer les chorégraphies et les mouvements qui feront swinguer toute la parade!

10-12 ANS

CRÉATION DE COSTUMES, D'ACCESSOIRES

Laisse libre cours à ton imagination pour créer des costumes et accessoires en tout genre (avec des tissus, cartons ou encore de matériaux de récupération).

Seul ou en famille, découvrez les percussions d'ailleurs et la musique de rue. Initiez-vous au rythme, à la création d'instruments et à la mise en scène d'une chorégraphie pour des prestations en rue.

ADULTES ET JEUNES DÈS 8 ANS

**LES 05/12, 19/12, 09/01,
23/01...**

dates suivantes à confirmer

12 ateliers de 10h à 12h30 au Centre des Arts de la Rue (Rue de France, 20-22 à Ath).

M&L Engineering

INSTALLATION & MAINTENANCE DE VOS SYSTÈMES D'ALARME

VOTRE PARTENAIRE SÉCURITÉ

Installations agréées INCERT (assurance)
Service technique 24h/24

MLEngineering.be
info@MLEngineering.be

25 ans

068/648.648
Premium Technical Solutions

2. Bonimenteurs de rue



Découvrez ou approfondissez votre pratique théâtrale avec des techniques de jeu propres à la rue. Créez collectivement des personnages et trouvez comment vous adresser au public: être à son écoute pour mieux lui répondre, le surprendre pour mieux susciter son attention, le faire rire... Pendant et après cet atelier, diverses prestations seront organisées à des événements de la région (Sortilèges, Carnaval de Leuze, Balade Contée à Enghien, Théâtre au Vert à Silly, Nuit des Lum'rottes à Quevaucamps...).

**ADULTES ET JEUNES
À PARTIR DE 16 ANS**

Atelier de 10 séances animé par 2 artistes-animateurs:

L'inscription à cet atelier suppose une participation à l'ensemble des 10 séances ainsi qu'aux 2 événements (Carnaval & Sortilèges).

5 SÉANCES D'OCTOBRE À FÉVRIER 2016:

Travail de préparation au "titillage" de rue et de farces et attrapes sur le thème du "Farce West", pour votre participation au Carnaval de Leuze (samedi 20/02/2016).

Avec Xavier Sourdeau, comédien et pédagogue, spécialiste du jeu clownesque, de la magie burlesque et du spectacle de rue.

À Leuze les 19/12/2015, 13/02 et 20/02/2016 de 9h30 à 12h30.

Lieu: Salle Polyvalente de l'Hôpital Saint-Jean De Dieu (126 Avenue de Loudun à 7900 Leuze). La séance du 20/02 sera suivie du Carnaval dans l'après-midi.

5 SÉANCES DE MARS À MAI 2016:

Travail de boniment, pour votre participation à Sortilèges d'Ath (jeudi de l'ascension 05/05/2016).

Avec Anouchka Crahay, comédienne et animatrice artistique, spécialisée dans le théâtre du mouvement.

À Ath les 05/03, 12/03, 16/04, 30/04 et 05/05 de 9h30 à 12h30.

Lieu: Château Burbant à Ath (centre-ville, accessible en train).

Sortilèges, Rue & Vous!



Que vous ayez 30 minutes, 2 heures ou encore toute la journée à nous consacrer, contactez-nous. Ambiance et amusement assurés! Aucun pré requis nécessaire, si ce n'est d'y prendre du plaisir!

Des artistes dans la rue... et pourquoi pas aussi chez vous?

De nombreuses compagnies poseront leurs valises à Ath. Le festival, réputé pour sa proximité entre les artistes et le public, renforce ce lien depuis 4 ans, en instaurant le concept d'hébergement chez l'habitant. Une belle expérience humaine permettant de prendre part à l'aventure "Sortilèges, Rue & Vous!" de manière originale!

Un petit coup de main?

Sans bénévoles, le pari est impossible. Vous l'aurez compris, le festival nécessite une organisation importante. Vous souhaitez connaître l'envers du décor ou participez à la vie culturelle de la région? Bonne humeur est votre deuxième prénom, motivation votre philosophie? Vous avez entre 15 et 65 ans?

Alors, n'hésitez plus et rejoignez notre équipe.

CONTACT

068/26.99.99
sortileges@mcath.be
www.sortileges.be





Le cinéma l'Écran

ÉVÈNEMENTS

16/12 - 20h

DÉCENTRALISATION
FESTIVAL DU FILM
MÉDITERRANÉEN
DE BRUXELLES



↳ Mediterranea

Drame de Jonas Carpignano
(2015, 1h50)

Prix de la Révélation France 4, Grand Prix Nespresso et Prix SADC à la Semaine Internationale de la Critique 2015 de Cannes et Caméra d'Or au Festival de Cannes 2015.

20/12

Noël en famille

10h

↳ Le Noël de Walter et Tandoori

Gâteau et chocolat chaud offerts à l'issue de la projection!

13h30 - 14h30
15h30 - 16h30

↳ Les Merveilleux Contes de la neige

À partir de 3 ans. Tarif: 3€

20h

↳ L'Étrange Noël de M. Jack

Et durant toutes les vacances d'hiver: *Le voyage d'Arlo*, *Hunger Games: La Révolte - Part. 2*, *Star Wars: Le Réveil de la Force*, *Le Nouveau*.

Plus d'infos sur ces films dans les pages des festivités de Noël.

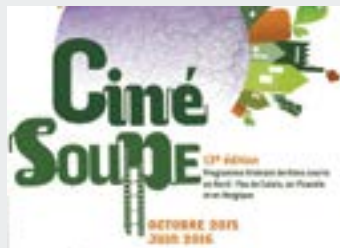

21/12 - 15h et 17h

↳ Ciné-Soupe

Soirée courts-métrages

C'est le jour le plus court de l'année, l'occasion de fêter le court-métrage. L'ASBL Bah Voyons! vous invite donc à une soirée Ciné-Soupe. Au grand bonheur des pupilles et des papilles, un nouveau programme de courts-métrages, suivi d'un bar à soupes. À 15h, une séance pour les enfants. À 17h, une séance tout public.

DÉCENTRALISATION
DU RAMDAM FESTIVAL
DE TOURNAI



Du mercredi au dimanche, des films récents et de nombreux événements (films en avant-première, accueil de réalisateurs et/ou d'invités, animations, décentralisation de festivals de films). Un vrai cinéma de rencontres et de convivialité!

16/01 - 15h

↳ Cinépacket

GRATUIT! L'après-midi est consacrée aux jeunes avec la diffusion des séquences Cinépacket réalisées à Ath, Brugelette, Silly et Leuze. Au programme: ateliers et projection de courts-métrages. Le public pourra voter pour sa séquence favorite et élire le meilleur Cinépacket de sa catégorie.

DE 6 À 12 ANS

- De 15h à 16h: projection des Cinépockets et de courts-métrages.
- De 16h à 17h: goûter et atelier d'initiation à la réalisation de film d'animation.
- 17h: remise des prix Cinépacket.

DE 12 À 18 ANS

- De 15h à 16h: atelier d'initiation aux effets spéciaux de film d'animation.
- De 16h à 17h: projection des Cinépockets et de courts-métrages.
- 17h: remise des prix Cinépacket.

16/01 - 20h

↳ Côté courts

Sélection de courts-métrages "qui dérangent", en présence des réalisateurs!

19/01- 10h

↳ Clip Clap

Concours de critiques cinématographiques pour les élèves de 5 et 6^{ème} secondaires. Plus de 900 étudiants d'une dizaine d'établissements scolaires issus d'Anvaing, Ath, Comines, Lessines, Lille, Péruwelz et Tournai participeront simultanément à la projection d'un film inédit.

- 6€
- 1,25€ (Art.27)
- Tarif avantageux pour les groupes
- Carte de fidélité: une séance gratuite après 10 payantes!

Programme hebdomadaire disponible dans vos quotidiens, au Palace, sur www.cinemalecran.be et sur FB/ cinemalecran.ath.

CONTACT

Rue du Gouvernement
7800 Ath (à 2 pas de la Grand-Place)
068/33.69.99
info@cinemalecran.be

03/02 - 20h

↳ Ramdam de l'année

Projection du film gagnant dans le cadre des Mercredis du Cinéma. Les derniers vainqueurs ne sont autres que *The Broken Circle Breakdown*, *La Marche*, *La Vie d'Adèle*, *Het Vonnis* ou *Je te survivrai*.

Nouveau cette année: le car Ramdam!

Plus de stress et plus de souci pour le déplacement à Tournai, prenez la solution la plus écologique et la plus sympa: profitez du car Ramdam Festival. Le Maison Culturelle d'Ath, partenaire du Ramdam, vous propose pour 15€ (et 10€ pour les étudiants!):

Le trajet aller - retour en bus le 25 janvier 2016

Départ de la place de la Libération à Ath à 18h20.
Retour vers 22h30/23h.

- une collation comprenant: 2 sandwiches, 1 boisson et 1 fruit.
- 1 ticket pour la séance de 19h et un autre pour celle de 21h15, avec pour chaque séance un choix de 3 films.

Les détenteurs d'un pass Ramdam (light ou VIP) pourront profiter gratuitement du bus, s'ils veulent juste acheter le repas, le prix est de 5€.

Découvrez la suite de notre programmation sur www.cinemalecran.be!

STORE 2000

Stores de protection solaire intérieurs et extérieurs - Volets roulants - Portes sectionnelles - Toiles tendues modulables - Pergolas



7 ans



Pergolas «Bio climatique» modulables



100 % indépendant
100 % solaire

Pos de branchement électrique
Pas de perçage, ni câblage vers l'intérieur
Simple à installer
Pas de frais de branchement électrique

Pergolas

Teinte Ral au choix

ACTIONS SPECIALES DE FIN D'ANNEE

sur Pergolas - Volets - Carports - Portes sectionnelles et Stores intérieurs

Offre valable jusqu'au 15/12/2015

Rue d'Ath, 74 7950 CHIEVRES

068/338 333 - 0475/740 428 - 0497/146 198

www.store2000.be info@store2000.be



Articles cadeaux,
luminaires, cadres,
horloges, bougies, ...

Ouvert du mercredi au vendredi
de 14h00 à 18h00
Samedi de 10h00 à 12h30
et de 14h00 à 18h00
Dimanche de 9h00 à 12h30
Fermé le lundi et le mardi

Place Saint-Jean, 1
7950 Chièvres
Tél : 068 84 04 99
www.stopdeco.be

Transformation
Rénovation • Extension
Travaux de Gros Oeuvre
Etude de Projet
Parachèvements intérieurs
Vente de biens immobiliers

Batibel Construct
Rue Saint Jean, 31
7950 Chièvres
068 44 78 01
0475 30 94 70
www.batibel-construct.be



Home Energy Comfort

VOTRE SPÉCIALISTE
EN POÊLES À PELLETS ET POÊLES AU BOIS

0%
TAN

Déjà un poêle
à pd 65€/mois**

FINANCEMENT 0%
ET 250 € DE PELLETS /
BOIS OFFERT

À L'ACHAT D'UN RAVELLI
OU HAAS+SOHN*

- ✓ Silencieux
- ✓ Ventilation Air Chaud
- ✓ Insert / Canalisable

HAAS+SOHN **Ravelli**
à l'usage domestique

Rue Saint Jean, 31
7950 Chièvres
0475 76 00 94
www.home-energy-comfort.be



INSTALLATEUR
AGRÉÉ

*Valeur commerciale en magasin
**Prix de base, dépenses additionnelles : TVA 21%
*Installation, *Assurance d'incendie et de vol
*Mise à disposition 24/24h - Durée 36 mois

KOCH - OCKIER

LE SPECIALISTE DU PAVAGE

Création et exécution
des travaux de pavage :
terrasses, drèves, allées de garage,
entrées, parkings...

Tout chantier, du plus petit
au plus grand.

MATÉRIAUX DE 1^{ÈRE} QUALITÉ



KOCH • OCKIER



Nombreuses références sur www.koch-ockier.be

Contactez-nous pour un DEVIS GRATUIT

Meuleberg 2 - 8573 Tiegem
Tél : 056 /68 02 49
info@koch-ockier.be

Entreprise Colas et Cie sprl

Asphaltage, Dallage, Pavage,
Terrassement, Citerne, Station
d'épuration, Egouttage,



Entreprise Colas et Cie sprl
5, Chemin du Tholon - 7812 Mainvault (Ath)
Tél : 068/64 54 85 - Fax : 068/64 53 72
www.colas-sprl.be - E mail : colas.sprl@gmail.com

NOVEMBRE

VE 27 NOVEMBRE

→ Spectacle

"1^{ère} audition-spectacle" par les élèves de l'Académie dans la salle L. Dubois. Entrée 5€, gratuit pour les membres des "Coulisses de l'Académie", gratuit pour les élèves.

Contact: 068/84.33.54

SA 28 NOVEMBRE

→ Télédon

A l'Hôtel de Ville, après-midi spéciale dons d'organes et de sang.

Infos: www.ath.be

→ Soirée Scrabble

Les Amis de la Nature organisent une soirée scrabble. Rendez-vous à 19h15 pour commencer la partie à 20h.

Contact: *Les Amis de la Nature* 068/28.09.09

DI 29 NOVEMBRE

→ Marche ADEPS à Mainvault

Les Amis de la Nature organisent une marche ADEPS à Mainvault. Départ de l'école communale de Mainvault, distance 5-10-15 et 20km. Inscription gratuite. Petite restauration sur place.

Contact: *Les Amis de la Nature* 068/28.09.09

→ Vide-dressing et bourse aux jouets

Les Francs de Bruges organisent un vide-dressing et une bourse aux jouets de 9h à 18h au Quai de l'Entrepôt (vêtements, chaussures, accessoires et linge de maison).

Contact: 0479/73.22.07 (tous les emplacements sont réservés)

MA 1 DÉCEMBRE

→ Forum de l'autonomie fourragère

Voir rubrique *environnement*

VE 4 DÉCEMBRE

→ Spectacle d'improvisation théâtrale et musicale

Par Komikazes: Face B. Prix: 5 euros. 20h à la Salle René Magritte à Lessines.

Contact: *asbl@2ou-3petiteschoses.be* ou 0474/94.26.69

SA 5 DÉCEMBRE

→ Goûter de l'Amicale des Pensionnés socialistes

A l'école communale de Meslin, à 14h, goûter de l'Amicale des Pensionnés socialistes de Meslin.

Contact: 068/57.20.78

→ Soirée Whist

Les Amis de la Nature organisent une soirée whist. Rendez-vous à 19h15 pour commencer la partie à 20h.

Contact: *Les Amis de la Nature* 068/28.09.09

SA 5 ET DI 6 DÉCEMBRE

→ 95^{èmes} concours provinciaux du Hainaut

A Ath, à la salle du CEVA, exposition de petit élevage.

- Samedi de 10h à 22h.
- Dimanche de 10h à 17h.
- Entrées.
- Adultes: 1,5€.
- Enfants: gratuit.

Contact: *Françoise Lambert* 068/55.19.42

LU 7 DÉCEMBRE

→ Don de sang

A Ath, à la salle des Pas Perdus de l'Hôtel de Ville, de 15h à 19h, la Croix Rouge des Deux Dendre organise une collecte de sang.

Contact: *Régine Coulon* 0496/50.54.99

→ Conférence/débat

La Maison de la Laïcité organise une conférence/débat "Je ne suis pas raciste mais..." par Charles Susanne de l'Extension de l'U.L.B. à 20h en ses locaux.

Contact: *La Maison de la Laïcité* 068/45.64.92

JE 10 DÉCEMBRE

→ Action Amnesty

Voir rubrique *social*

VE 11 DÉCEMBRE

→ Potager en bac

Le Cercle Horticole de Maffle présente à 19h30 au Musée de la Pierre de Maffle une conférence sur le thème "le potager en bacs" par M. Populaire.

Contact: *Josiane Lampe* 068/28.18.70

SA 12 DÉCEMBRE

→ Goûter

A Mainvault, aux écoles communales, à 15h, l'Amicale des Pensionnés socialistes organise son goûter.

Contact: *Emilie Fourdin* au 068/28.39.76

SA 12 ET DI 13 DÉCEMBRE

→ Week-end à Reims

Les Amis de la Nature organisent un week-end à Reims. Déplacement en car. Logement au CIS de Reims dans des chambres de 2 ou 3 personnes en demi-pension.

Au programme, randonnées pédestres et visites. Prix 110€.

Contact: *Les Amis de la Nature* 068/28.09.09

DI 13 DÉCEMBRE

→ Repas gastronomique de l'Amicale des Pensionnés socialistes-section Ath centre

12h30, salle Georges Roland

Au menu:

- Apéritif "Joyeuses Fêtes".
- Foie gras, confiture de figues et roquette.
- Crème de champignons des bois et pain.
- Trou normand sorbet citron et genièvre.
- Mignonnette de biche, sauce Grand Veneur, croquettes, poêlée de courgettes et tomates cerises.
- Bûche glacée à la vanille et coulis de caramel beurre salé.

Après-midi récréative et dansante animée par "Les Romantiques".

Prix du menu: 27€ pour les membres, 38€ pour les sympathisants, ½ tarif pour les enfants de -de 12 ans.

Contact: *Jacques Laloy* 068/65.74.07

JE 17 DÉCEMBRE

→ Thé dansant

A 15h, à la Taverne La Régence, l'Amicale des Pensionnés libéraux du Pays d'Ath organise son thé dansant traditionnel avec "Musettes Stars". Ambiance de la trêve des confiseurs. Dégustation de la bûche de Noël traditionnelle.

Contact: 0479/63.01.41 g.rensonnet@hotmail.com

→ Midi du planning

De 12h30 à 13h30. Discussion, échanges autour de l'avortement avec le Dr Pe, médecin en centre de planning familial extra hospitalier. Au 4^{ème} étage du réseau hospitalier Epicura à Ath. Gratuit, accréditation demandée, petit lunch prévu.

Contact: 068/28.16.16 ou info@planningfamilialath.be

DU JE 17 AU SA 19 DÉCEMBRE

→ Pétanque

A la Rosace, à 14h30, l'O.C.P. Ormeignies pétanque club organise son trou Madame.

Contact: 0478/41.02.47

SA 19 DÉCEMBRE

→ Conférence

A 15h, à la Maison des Géants, le Cercle Royal d'Histoire et d'Archéologie d'Ath et de la Région organise une conférence sur le thème "l'hô-



pital Notre-Dame à la Rose de Lessines et la bataille de Fontenoy (1745)", par Camille Holvoet, historienne à l'hôpital Notre-Dame à la Rose de Lessines.

Contact: 068/26.92.31

Le Cabaret des Komikazes

Au Château Burbant

Contact: www.2ou-3petiteschoses.be ou 0474/94.26.69

Chorale du Borelais

A l'église d'Isières, à 20h rencontre des chorales Ath Pays Vert.

Contact: *Pascaline Flamme* 0479/34.85.73

JANVIER

DI 3 JANVIER

Réunion de l'Union Philatélique Athoise

Réunion du Club de Philatélie et Cartophilie à l'école fondamentale Saint-François, rue de Pintamont, 28 de 9h à 12h30.

Contact: 0473/12.01.11 ou 068/28.31.11

SA 9 JANVIER

Whist

Les Amis de la Nature organisent une soirée "Whist". Rendez-vous à 19h15 pour commencer la partie à 20h.

Contact: 068/28.09.09

DI 10 JANVIER

Randonnée

Les Amis de la Nature organisent une randonnée pédestre.

Contact: 068/28.09.09

DU VE 15 AU DI 17 JANVIER

Théâtre

"Le visiteur" par la Troupe du Huit de l'Académie au Palace. Vendredi et samedi à 20h et dimanche à 16h. Entrée 9€ adulte/6€ étudiant /2,5€ moins de 12 ans.

Contact: 068/84.14.37

SA 16 JANVIER

Conférence du C.R.H.A.A.

A 15h, à la Maison des Géants, conférence de Jean-Pierre Delhay "De la réalité historique à l'imagination romanesque. Le Congo des années 60".

Contact: 068/26.51.70

Scrabble

Les Amis de la Nature organisent à la Maison Verte, une soirée "scrabble". Rendez-vous à 19h15, la partie débute à 19h30. A la mi-temps une pause pour se restaurer: vin, café, bières, eau, etc. Prix de 1,30€ donnant droit à une tasse de café et ses douceurs. Prière de vous munir de votre jeu. Quelques jeux seront disponibles pour ceux qui n'en possèdent pas. A préciser lors de votre inscription.

Contact: 068/28.09.09

Concert

A 17h, à Huissignies, église Saint Martin, Concert Sainte Cécile de la Fanfare communale de Huissignies.

DI 17 JANVIER

Randonnée

Les Amis de la Nature organisent une randonnée pédestre.

Contact: 068/28.38.50

JE 21 JANVIER

Ateliers découvertes et jeux

A la Ludothèque "Pirouette", ateliers découvertes et jeux, pour tout le monde à partir de 18 ans, de 14h à 16h, gratuit. Inscription minimum une semaine avant la date de l'activité.

Contact: 069/76.55.11

Revue

A 15h, à la Taverne "La Régence", l'Amicale des Pensionnés Libéraux du Pays d'Ath: Au travers des caricaturistes de presse... qui n'ont pas toujours bonne presse... une revue de l'année 2015 toute en émotions tristes et joyeuses compilée par le Comité.

Contact: *Guy Rensonnet* 0479/63.01.41 ou g_rensosnet@hotmail.com

DI 24 JANVIER

Marche Adeps à Granglise

Rendez-vous au "Relais du Fayt", rue des Sablière 12 entre 8h et 18h. Distances de 5-10-15 et 20 km pour découvrir la région. Petite restauration sur place à des prix démocratiques.

Contact: 068/28.09.09

VE 29 JANVIER

Classes ouvertes

Venez vivre et découvrir le Collège Saint Julien lors de nos classes ouvertes à destination des parents et élèves de 6^{ème} primaire, de 15h30 à 18h. Accueil par la Direction, l'équipe éducative et les élèves de 1^{ère} année. Entrée par la rue du Spectacle et la rue de Dendre.

Contact: 068/28.50.20

DI 31 JANVIER

Brocante

Les Francs de Bruges organisent une brocante de 9h à 18h au Quai de l'Entrepôt (vêtements acceptés sur 1/5 du stand), 10 € l'emplacement de 4m/2,5m.

Contact: 0479/73.22.07

Randonnée

Les Amis de la Nature organisent une randonnée pédestre.

Contact: 068/28.09.09

FEVRIER

VE 5 FÉVRIER

Spectacle

"2^{ème} audition-spectacle" thème du carnaval par les élèves de l'Académie dans la salle L. Dubois. Entrée 5€, gratuit pour les membres des "Coulisses de l'Académie", gratuit pour les élèves.

Contact: 068/84.14.37

SA 6 FÉVRIER

Chandeleur

Souper de la Chandeleur à la salle paroissiale d'Ormeignies à partir de 18h30.

Contact: *Bernadette Liepin* 0494/81.36.06

Concert

A Irchonwelz, église Saint Denis, concert dans le cadre de l'inauguration de la rénovation de l'harmonium.

DU SA 6 AU 13 FÉVRIER

Séjour dans les Vosges

Les Amis de la Nature organisent un séjour dans les Vosges au chalet "de Bourbach-le-Bas" situé en campagne

à 400 mètres d'altitude. 24 places réservées. Prix 60€ comprend les nuitées et le café du petit déjeuner.

Contact: 068/28.09.09

DI 7 FÉVRIER

Réunion de l'Union Philatélique Athoise

Réunion du Club de Philatélie et Cartophilie à l'école fondamentale Saint-François, rue de Pintamont, 28 de 9h à 12h30.

Contact: 0473/12.01.11 ou 068/28.31.11

Repas

7^{ème} "buffet fromage" du SAJA "Les Heures Heureuses". A partir de 12h au SAJA "Les Heures Heureuses", rue Maria Thomée, 2 à 7800 Ath.

Au menu:

- Buffet fromage ou charcuterie à volonté (apéro et dessert compris).
- Repas festif et ambiance musicale.
- Adultes 20€ - 6 à 12 ans 10€ - moins de 6 ans gratuit.

Contact: *Christophe Lenglez* 0476/84.50.86 ou 068/28.00.15

JE 18 FÉVRIER

Ateliers découvertes et jeux

A la Ludothèque "Pirouette", ateliers découvertes et jeux, pour tout le monde à partir de 18 ans, de 14h à 16h, gratuit. Inscription minimum une semaine avant la date de l'activité.

Contact: 069/76.55.11

Assemblée générale

A 15h, à la Taverne "La Régence", l'Amicale des Pensionnés libéraux du

Pays d'Ath: assemblée générale ordinaire avec par l'image une revue de l'ensemble des activités réalisées en 2015. Une bonne façon de découvrir l'Amicale et de s'y inscrire.

Contact: *Guy Rensonnet* 0479/63.01.41 ou *g_rensonnet@hotmail.com*

VE 19 FÉVRIER

➔ Bal costumé à l'école de Ligne

Traditionnel bal costumé des enfants... et des parents à l'école communale de Ligne dès 18h. Partagez avec nous le repas spaghetti qui commencera vers 18h30. Ambiance assurée. Le prix est de 10€/adulte et 6€/enfant.

Contact: 068/25.04.60

➔ Classes ouvertes

Venez vivre et découvrir le Collège Saint Julien lors de nos classes ouvertes à destination des parents et élèves de 6^{ème} primaire, de 15h30 à 18h. Accueil par la Direction, l'équipe éducative et les élèves de 1^{ère} année. Entrée par la rue du Spectacle et la rue de Dendre.

Contact: 068/28.50.20

DU VE 19 FÉVRIER AU MA 1 MARS

➔ 91^{ème} Foire d'hiver

Vendredi 19 février à 18h

- Ouverture officielle de la foire d'hiver.
- Dès 19h, inauguration du champ de foire en musique.

Samedi 20 février à 19h

- Découverte du champ de foire.
- Chorale rencontre à l'Hôtel de Ville.
- Exposition foraine en miniature.

Dimanche 21 février

- Grande braderie athoise;
- Animation de 10h à 18h.

Dimanche 28 février dès 14h30

- Grand cortège publicitaire, folklorique et carnavalesque.

Mardi 1^{er} mars

- Tarifs réduits.

SA 20 FÉVRIER

➔ Souper de l'école d'Arbre

Souper spectacle de l'école communale d'Arbre à Georges Roland.

Contact: 068/28.16.88

➔ Conférence du C.R.H.A.A.

A 15h, à la Maison des Géants, conférence de Florian Mariage "La dénonciation institutionnalisée: les franchises vérités en Tournaisis, XIV-XVIII siècles".

Contact: 068/26.51.70

➔ Whist

Les Amis de la Nature organisent une soirée Whist. Rendez-vous à 19h15 pour commencer la partie à 20h.

Contact: 068/28.09.09

➔ Concert de la foire d'hiver

A 19h, à Ath, Hôtel de Ville, salle des Mariages, concert de la foire d'hiver par la Chorale Rencontre et ses solistes. Nicolas Laline au piano, le Chœur d'enfants Cant'Ath. Concert gratuit.

Contact: *Charles Dumont:* 0473/93.02.69

DI 21 FÉVRIER

➔ Bourse aux livres

L'U.P. Athoise section jeunesse organise à l'école Saint-François

(salle chauffée), rue de Pintamont, 28 à 7800 Ath (en face de la tour Saint Julien), sa 1^{ère} bourse aux livres, bd, vieux documents et vinyles. De 7h30 à 13h30, entrée gratuite, buvette. 2€ la table de +/- 1.20m carré. Le paiement sur le cpt du club IBAN BE91.0001.7600.4476 avec vos coordonnées, fera office de réservation.

Contact: 0473/12.01.11

VE 26 FÉVRIER, SA 27 FÉVRIER ET 5 MARS, DI 6 MARS

➔ Théâtre amateur Union et jeunesse Houtaing

Houtaing, en la salle de musique, Union et jeunesse présentera "y a pas de mâle à ça" de Jean Claude Martineau le vendredi et samedi à 20h et dimanche à 15h. Entrée, 6€, gratuit pour les enfants de moins de 12 ans.

Contact: 0495/53.79.31 après 18h

SA 27 FÉVRIER

➔ L'improvisation théâtrale

A 20h30, au Château Burbant, venez découvrir cet art de la scène spontané et éphémère. 7€ sans réservation ou 5€ si réservation.

Contact: 0474/94.26.69

SA 27 ET DI 28 FÉVRIER

➔ Gala de danse

"Gala de danse" le samedi à 20h et dimanche à 16h au Palace. Entrée 10€ adulte, 5€ étudiant, réduction de 2€ pour les membres des "Coulisses de l'Académie".

Contact: 068/26.99.99

▶ MARS

DI 6 MARS

➔ Bourse toutes collections

L'Union Philatélique Athoise organise à l'école Saint-François (en face de la tour Saint-Julien), sa 14^{ème} bourse toutes collections philatélie, cartes postales, numismatique télécartes, etc, de 9h à 16h. Entrée gratuite, parking aisé, bar, petites restaurations et négociants.

Contact: *Michel Lizon* 068/28.31.11

➔ Repas

La Rénovation des bâtiments organise un repas Rénovation à partir de 11h à la salle Saint Denis à Irchonwelz.

Au menu:

- Apéritif Rénovation.
- Potage aux potirons lardons et croûtons.
- Rôti orloff aux champignons, purée de pomme de terre maison.
- Café.

Menu complet: 18€ (10€ pour les enfants). Réservations indispensables avant le 28 février 2016.

Contact: 0478/97.69.14

SA 12 MARS

➔ Whist

Les Amis de la Nature organisent une soirée whist. Rendez-vous à 19h15 pour commencer la partie à 20h.

Contact: 068/28.09.09

SA 12 ET DI 13 MARS

➔ Repas gastronomique

Week-end gastronomique des Géants du village d'Isières à l'école communale. Le samedi à partir de 18h30 et dimanche à partir de 12h.

Au menu

- Apéritif des géants.
- Cuisse de canard, sauce poivre vert ou rôti de porc, sauce grand-mère.
- Croquettes et salade iséroise.
- Dessert du cambry.

Contact: *www.geants-isieres.be* ou 0495/60.68.60

➔ Opérette Gipsy

Voir *rubrique culture*

DI 13 MARS

➔ Brocante

Une brocante de quartier se déroule (depuis plus de 40 ans) toute l'année, sur la Place de la Libération au Faubourg de Tournai de 8h à 13h30. Les emplacements sont gratuits et libres. Pas de réservation. La seule condition, que les places occupées par les brocanteurs restent propres. Une surveillance est assurée.

JE 17 MARS

➔ Ateliers découvertes et jeux

A la Ludothèque "Pirouette", ateliers découvertes et jeux, pour tout le monde à partir de 18 ans, de 14h à 16h, gratuit. Inscription minimum une semaine avant la date de l'activité.

Contact: 069/76.55.11

↳ Conférence

A 15h, à la Taverne "La Régence", l'Amicale des Pensionnés libéraux du Pays d'Ath: Analyse de l'évolution des journaux Télévisés durant ces 15 dernières années par Monsieur Benjamin Dekeyser du CLARA.

Contact: **Guy Renzonnet** 0479/63.01.41 ou g_rensonnet@hotmail.com

SA 19 MARS

↳ Crossage du village d'Isières

Dans le centre du village, de 10h30 à 14h30, 15^{ème} crossage du village. Nombreuses et différentes restaurations sur le parcours. Droit d'inscription, 5€ par joueur (assurance comprise). Au départ, vente de "crosse" et de "cholette".

Contact: **Jérémy Bausier** 0498/33.62.20 ou **Ludovic Lotiquet** 0476/23.48.97 ou **Perrine Laine** 0479/93.36.28

↳ Conférence du C.R.H.A.A.

A 15h, à la Maison des Géants, conférence de Yves Briche "L'histoire de l'abbaye de Liessies et la présence des moines bénédictins à Ath".

Contact: **068/26.51.70**

↳ Scrabble

Les Amis de la Nature organisent une soirée scrabble. Rendez-vous à 19h15 pour commencer à 19h30. A la mi-temps une pause pour se restaurer, vin, café, bières, eau. 1.30€ donnant droit à une tasse de café et ses douceurs. Prière de vous munir de votre jeu. Quelques jeux seront disponibles pour ceux qui n'en possèdent pas.

Contact: **068/28.09.09**

↳ Gala de l'Académie

"Gala de l'Académie" à 20h au Palace. Entrée 10€ adulte, 5€ étudiant, réduction de 2€ pour les membres des "Coulisses de l'Académie".

Contact: **068/26.99.99**

DU SA 19 AU LU 28 MARS

↳ 55^{ème} foire commerciale du printemps

Hall Ceva, zoning "les primevères". De 10h à 19h, nocturne le vendredi 25 mars 2016 jusque 21h. Entrée gratuite.

Fermé les 22, 23 et 24 mars.

DI 20 MARS

↳ Brocante

L'Union Philatélique Athoise organise une brocante de 6h30 à 15h (règlement sur place) sur le parking du Delhaize, rue de l'Abbaye, 6. 2€ pour 2m courant, voiture autorisée. Pas de neufs ni nourriture.

Contact: **de 9h à 18h** 0473/12.01.11

↳ Marche du P'tit David

15^{ème} Marche du P'tit David, marche ADEPS, à la Ferme Expérimentale et Pédagogique d'Ath, 301, rue de l'Agriculture. Secrétariat est ouvert de 8h à 18h. Marche de 5-10-15-20km. Bar et petite restauration toute la journée. C'est avec grand plaisir que nous vous y invitons.

Contact: **068/26.46.30**

↳ Randonnée

Les Amis de la Nature organisent une randonnée pédestre.

Contact: **068/28.09.09**

SA 26 MARS

↳ Chasse aux œufs de l'école de Moulbaix

Rendez-vous à la salle du Patronage de Moulbaix pour la grande chasse aux œufs dès 18h de l'école communale de Moulbaix. Dès 19h, repas du printemps.

Menus à choisir:

- Assiette de fromage servi par un maître affineur.

Ou

- Assiette de charcuterie avec ses crudités.

Au prix de 18€/adulte et 9€/enfant.

Contact: **068/28.32.91** ou aborgniet.ec@ath.be

↳ L'improvisation théâtrale

A 20h30, au Château Burbant, venez découvrir cet art de la scène spontané et éphémère. 7€ sans réservation ou 5€ si réservation.

Contact: **0474/94.26.69**

NUMÉROS D'URGENCE

☎ 100

Service médical d'urgence et pompiers

☎ 112

N° européen en cas d'accident ou d'agression

☎ 101

Police fédérale: N° pour les accidents de la route

☎ 105

Croix-Rouge: Aide et intervention en cas de sinistres et de catastrophes

☎ 103

Ecoute-enfants de la Communauté française

☎ 070/24.52.45

Centre Anti-poisons

☎ 071/44.8.000

Centre des grands brûlés

☎ 116000

Enfants: Childfocus

☎ 070/23.30.01

SOS Pollutions

☎ 070/34.43.44

Bancaire: Card Stop

Pour publier vos articles dans LA VIE ATHOISE:

Le prochain numéro de La Vie Athoise sortira: mi-mars.

- Les associations peuvent nous faire parvenir l'annonce de leurs activités publiques qui se dérouleront entre mi-mars 2016 et fin juin 2016. Nous les publierons gratuitement.
- Les indépendants, chefs d'entreprises et commerçants peuvent nous communiquer la création ou l'extension de leur établissement local. C'est également avec plaisir que nous répercuterons gracieusement ce type d'information.

Les manuscrits et photos ne sont pas rendus.

068/26.92.86 – vie.athoise@ath.be CONTACT

Envoyez-nous vos informations pour le 4 février au plus tard.



**PRÊTE
À S'IMPOSER.**

**NOUVELLE JAGUAR XE.
LA BERLINE DE SPORT REDÉFINIE.**

La nouvelle Jaguar XE est notre berline sportive la plus avancée, la plus efficace et la plus raffinée jamais créée. Partageant l'ADN de la F-TYPE, sa gamme de motorisations affiche des performances et une sobriété exceptionnelles, à partir de 99 g/km CO₂ ou ATN net mensuel de 84 €.

3 ans de garantie, d'assistance et d'entretiens gratuits.

JAGUAR.BE

THE ART OF PERFORMANCE

3,8-8,1 L/100 KM. CO₂ : 99-194 G/KM.



* Prix au 1^{er} août 2015. 399 €/mois HTVA en leasing financier. Plus d'infos sur www.jaguar.be. Déductibilité fiscale jusqu'à 90%. ATN net mensuel de 84 € pour une Jaguar XE Pure 2.0D 163 ch, calculé à titre informatif sur base du précompte professionnel le plus élevé : 53,5%. Informations environnementales (AR 19/03/04) : www.jaguar.be. Donnons priorité à la sécurité. Modèle illustré : Jaguar XE S. Jaguar Care : 3 ans de garantie, d'assistance et d'entretiens programmés, kilométrage illimité.



JAGUAR TOURNAI

Chaussée de Renaix 404 - 7540 Tournai
Tél. 069/85.82.44 - www.jaguartournai.be

Ath Automobiles se rénove et s'agrandit pour mieux vous servir

Remises exceptionnelles durant les travaux

PEUGEOT

PEUGEOT ATH AUTOMOBILES
<http://garage.peugeot.be/vandecasteele-ath>

Chaussée de Bruxelles, 229
7800 Ath
Tél. 068 28 21 31

Economisez 100€, 250€, 500€ et plus !



Economisez 100€, 250€, 500€ et plus, grâce à notre Action ABM BONUS.

Que vous soyez particulier, indépendant ou titulaire d'une profession libérale, vous bénéficierez de nombreux avantages en regroupant vos assurances dommages (habitation, auto et famille) chez ABM.

Nous regroupons également toutes les assurances dommages de toutes les personnes physiques qui habitent à la même adresse et qui sont liées.

Un court entretien qui peut vous rapporter gros ! Chez vous, chez nous ou lors des permanences organisées dans votre entité.

Fixons-nous rendez-vous : **068 28 17 35**

Je vous souhaite d'excellentes fêtes et une très belle année 2016.



Assurance 068/28 17 35

Du lundi au vendredi : 8h30-12h30 / 14h-17h
Mardi et jeudi 14h-17h : uniquement sur RdV

Parking privé gratuit.

2.2 Rue du Rivage à Ath
(face à la place de la Libération)



Banque 068/57 08 50

Tous les jours ouvrables de 9h à 12h30 et
de 14h à 16h30.

Self-service, Parking privé gratuit.

2.1 Rue du Rivage à Ath
(face à la place de la Libération)

Souriez, vous êtes bien assuré !