



La Vie Athoise

Septembre 2017

146

Bulletin
Communal
Trimestriel

Agir localement, penser globalement.



TRAVAUX



Boulevards,
l'éclairage
placé sous peu

DANS MA VILLE



Les éléments
du cortège
aux petits soins

ENVIRONNEMENT



Le jardin est un monde
de découvertes

CAHIER CENTRAL



Changement
des numéros
de téléphone pour
la Ville, le CPAS,
les musées...

Nouveau !

VISITEZ NOTRE MAISON TÉMOIN



60% VENDU



LES PRES DU ROY

*Vivre aux Prés du Roy,
c'est vivre autour d'un parc
dans une maison chaleureuse
avec jardin ou dans un appartement
avec grande terrasse !*

Visitez notre maison témoin sur rendez-vous
📍 Route de Lessines - 7800 Ath

Découvrez une nouvelle phase dans le superbe
projet Les prés du Roy : Résidence l'Elyme

→ *travaux en cours !*

www.lespresduroy.be



T 068-28 01 51
www.immodesgeants.be



T 068-28 26 80
www.athimmo.be



LDL BE

SPRL Cauchie

Votre spécialiste à Ath en :



*La qualité
en tradition*

INSTALLATION / DEPANNAGE / ENTRETIEN

- **Cassette, foyer au gaz, bois, charbon, mazout et pellets**
- **en chaudière à condensation gaz, mazout et pellets**
- **SDB et production eau chaude**



**NEW
SHOW-
ROOM**



Poêles : SAEY



Chauffage :



Rue des Recollets 24 - 7800 ATH - Tél: 068/28.28.32 - Fax: 068/28.58.35



acteur de
l'eurométropole
lille kortrijk tournai

Pour recevoir La Vie Athoise

La Vie Athoise sort habituellement
4 numéros par an : mi-mars, mi-juin,
mi-septembre et fin novembre.

- Elle est distribuée gratuitement dans toutes les habitations de l'entité.
- Des exemplaires gratuits sont disponibles à l'Office du Tourisme et à l'Administration communale d'Ath.
- Les amies et amis d'Ath qui n'habitent pas l'entité, peuvent s'abonner aux dix prochains numéros de La Vie Athoise. Il suffit de verser 10€ au compte 091-0003570-10 de l'Administration communale de et à 7800 Ath, en indiquant lisiblement et complètement son nom et son adresse, et en mentionnant : "Abonnement à La Vie Athoise". Si le paiement est fait pour un tiers, il y a lieu de le communiquer très clairement.
- La Vie Athoise est également accessible sur le site Internet de la Ville d'Ath : www.ath.be.

La Ville d'Ath ne peut être tenue pour responsable des contenus transmis par les associations, commerces...

Ont collaboré à la réalisation de ce numéro :

Florence Adam – Paul Antoine – Marie Chariot – Gaëtan Cordier – Johnny Denoulet – Caroline Dobchies – Xavier Dubois – Laurent Dubuisson – Dominique Dupont – Marc Duvivier – Véronique Fourmy – Jonathan Gauquier – Marc Lacman – Aurélie Lambert – Simon Leunis – Catherine Monfort – Nathalie Panier – Stéfanie Romero – Sarah Studer – Tommy Capelle – Fabienne Chais

Photos :

Antoine Dauvillée – Pascal Dauvillée – Dominique Dupont (Nord Eclair) – Joël Honnorez – François Minet – Maxime Seghers – Luc Van den Eynde

TRAVAUX & ENVIRONNEMENT PAGES 5 À 20

- Le château de Moulbaix revit
- Le nouveau visage de la rue Salvador Allende se dessine
- La toiture du Palace couverte de panneaux solaires
- Le parking Lina et son extension parés pour l'hiver
- Le bout du tunnel pour le CAR
- Fin de chantier à Rebaix
- Une nouvelle « Esplanade » pour le CEVA
- Le Pichou rétabli pour l'automne
- Ath, Mon Pays vert fleuri

DOSSIER SPÉCIAL PLAN D'ACTION EN FAVEUR DE L'ENERGIE DURABLE (PAED) PAGES 14 À 15

- Le Parc naturel du Pays des Collines fête ses 20 ans!
- Journée énergie du CPAS
- Collectes des déchets

ECONOMIE & EMPLOI PAGES 23 À 34

- Nouvelles aides à l'emploi pour les entreprises
- Les entreprises sensibilisées aux économies d'énergie
- Encourager le sport entre entreprises!
- Journée entreprise de la Brasserie des Légendes
- Nouveaux commerces

DANS MA VILLE PAGES 37 À 48

- Wanty-Gobert a mené le Géant d'Ath au Tour de France
- Pour des fêtes sûres et sereines
- Recherche de crèches pour une exposition à Meslin
- Les élèves de l'école communale d'Irchonwelz sensibilisés au conflit de 14-18

CHANGEMENT DES NUMÉROS DE TÉLÉPHONE POUR LA VILLE, LE CPAS, LES MUSÉES... PAGES CENTRALES

- Les ducasses
- Les Noces

JEUNESSE & SOCIAL PAGES 51 À 57

- « Amosa Express » Camp mobilité
- Repas Oriental d'AJI
- A la recherche d'une activité à Ath ou dans la région?
- 8^e Journée des Gratuits
- Coin soupe
- L'arbre à soi, hôpital de jour pour adultes

TOURISME & CULTURE PAGES 59 À 75

- Banquetons, l'Espace gallo-romain a 20 ans
- La Bibliothèque a fêté ses 175 ans
- Semaine Numérique : Internet et les seniors
- Maison Culturelle d'Ath
- Après le frigo solidaire, la boîte à livres solidaire

AGENDA PAGES 77 À 82



UNIMÉDIA
EDITIONS | MULTIMÉDIA

Est désormais multimédia! 100%

Rue Monfort 8 – 4430 Ans
Siège d'exploitation : Grand'Place, 23 – 5060 Auvelais
☎ 04 224 74 84 – 📠 04 224 23 69
🌐 www.uni-media.be
📧 UNImédia Editions Multimédia
📧 Contact : Jean-Michel Delforge – info@uni-media.be

Editeur responsable :
Marc Duvivier

Service Communication :
Luc Van den Eynde, François Minet

Cover :
Gaëtan Cordier

Réalisation & régie publicitaire :
Unimedia Editions sa
Rue Monfort 8 – 4430 ANS

☎ 04 224 74 84
☎ 04 224 23 69
📧 info@uni-media.be
🌐 www.uni-media.be

MARCHÉ AUX TOILES, 2 - ATH
068 28 42 30

Optique **HARKSEN**

ATH

OUVERT NON-STOP DE 9H A 18H30 DU MARDI AU SAMEDI

A L'ACHAT D'UN EQUIPEMENT COMPLET

**CHOISISSEZ
VOTRE AVANTAGE!**

**SOIT -20% SUR LA MONTURE
SOIT -20% SUR LES VERRES**

**POUR LES - DE 18ANS :
-30% SUR L'ENSEMBLE**

L'ACCORD CASSE 2 ANS EST OFFERT
ET LA SECONDE PAIRE A LA VUE ... C'EST 1€

Offre soumise à conditions - Non cumulable avec d'autres avantages / INAMI / Forfaits - Grâce à la carte Privilège (gratuite)
Choix de la lunette dans une gamme sélectionnée - Verres RGA 1.5 Unifocaux Durs max sph 4 cyl 2 - Red max 30% du total - Détails de ces offres en magasin

AOÛT 2017



Partout en Belgique
et à l'étranger
Contrats anticipatifs
Monuments funéraires

H
HENDRICK
Funerailles

7600 **PÉRUWELZ** • Boulevard Léopold III, 91 • 069 77 23 80
7801 **ATH** • Chaussée de Tournai, 180 • 068 840 840
7321 **BLATON** • Place Emile Royer, 12 • 069 57 52 91
7618 **TAINTIGNIES** • Rue de Wattimez, 18 • 069 64 79 59
7620 **HOLLAIN** • Rue de Tournai, 89 • 069 34 60 10

www.funerailleshendrick.be



le jardin d'
Anaëlle

art floral - articles déco - idées cadeaux

180, chaussée de Tournai
7801 ATH

Tél. +32(0)68/841.841
Fax +32(0)68/842.842

www.lejardindanaelle.be

Avant | Après



Le château de Moulbaix revit

En restauration depuis de nombreux mois, suite à son rachat par la famille Govaert, le château de Moulbaix est revenu à la vie et peut maintenant accueillir des mariages, fêtes ... au rez-de-chaussée.

A l'extérieur, la piscine qui était envahie par la végétation a été entièrement dégagée.

Les murs de marbre du magnifique hall d'entrée classé ont été traités afin de retrouver leur beauté d'antan.

A l'heure d'écrire ces lignes, les sanitaires étaient en cours d'installation par la société locale Cauvin qui devait être dans les temps pour permettre d'accueillir un premier mariage le 2 septembre.

Pour en arriver à un tel résultat, entre 5 et 8 personnes ont travaillé d'arrache-pied chaque jour depuis de nombreux mois.

Il restera encore les étages qui seront aménagés pour permettre le logement sur place des convives lors des festivités.

La toiture a été réparée provisoirement afin de mettre fin aux infiltrations d'eau. Elle sera prochainement reconstruite à l'identique.



Avant | Après

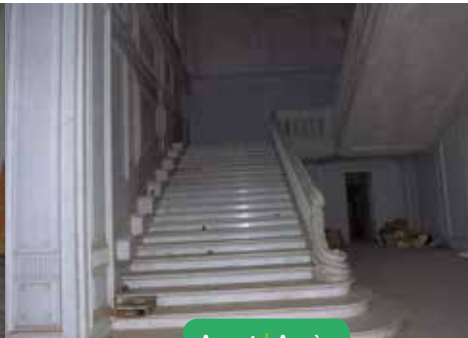

Avant | Après



Info :

www.chateaudemoulbaix.be
info@chateaudemoulbaix.be





Le nouveau visage de la rue Salvador Allende se dessine

Après la pause des congés du secteur du bâtiment durant laquelle tout avait été fait pour que les riverains puissent circuler plus aisément, le chantier a repris de plus belle à la rue Salvador Allende.



Boulevards Deneubourg et Rousseau, l'éclairage sera placé sous peu

Après quelques semaines de fermeture complète du boulevard, les travaux sont aujourd'hui presque terminés. Les nouveaux trottoirs permettent dorénavant aux piétons de circuler en toute sécurité d'un côté comme de l'autre de la voirie.

Cet endroit particulièrement agréable peut également servir, grâce à ses nouveaux bancs, de lieu de détente avec vue sur la Dendre.

Ces travaux (présentés dans le numéro de juin de la Vie Athoise) d'un montant d'un peu plus de 285.000€ sont subsidiés à hauteur de 50%.

Il ne reste plus que l'éclairage à installer. Ce devrait être fait dans le courant du mois d'octobre.

Pour rappel, en mai, les travaux d'égouttage et d'enfouissement des câbles étaient terminés. Place alors aux nouveaux trottoirs et carrefours à réaliser pour début septembre et permettre ainsi la pose du revêtement hydrocarbonné pour rouvrir la voirie au plus vite (date prévue 8 septembre).

Il ne restera plus alors qu'à faire les finitions, placer le mobilier urbain, aménager l'espace autour des bulles à verre enterrées...

La fin de ce chantier de 900.000€ est en vue! (plus d'infos dans les numéros de mars et juin)

Et ce n'est pas tout pour Maffle : Hall Marcel Denis – Remplacement de l'éclairage de la salle de gymnastique

En juin dernier, la salle de gymnastique du Hall Marcel Denis a été totalement vidée afin de remplacer les installations de chauffage.

Ces derniers nécessitaient de changer les aérothermes installés dans les salles de gymnastique et de Basket.

Afin de poursuivre l'effort visant à réduire les consommations énergétiques, l'éclairage de 400W par ampoule de la salle de gym a été remplacé par des spots LED de 120W, qui ont même amélioré l'uniformité de l'éclairage.

C'est l'entreprise Brunelle Michel de Brugelette qui a ainsi été désignée pour fournir ces lampes pour un montant total de 15.000€.

Le basket n'est pas oublié! La rénovation du parquet est à l'étude, et l'éclairage sera remplacé en même temps afin de ne pas multiplier les périodes de travaux.





La toiture du Palace couverte de panneaux solaires

En août dernier, 215 panneaux photovoltaïques ont été placés sur la toiture du Palace.

Les raccordements électriques sont en cours de réalisation afin de produire les premiers kwh début octobre.

Parallèlement à cela, l'autorité communale a lancé un appel d'offre ouvert pour réaliser la même opération sur d'autres bâtiments communaux, à savoir :

- Centre administratif communal CAC 1 & CAC 2;
- Ateliers communaux;
- Ecole Georges Roland;
- Salle Couturelle;
- Stade des Géants;
- CEVA;
- Abattoir.

L'investissement, estimé à 900.000 € par le bureau d'études désigné EBC est très conséquent pour notre ville, cependant, les 1.500 panneaux devraient pouvoir produire 375.000 kWh/an et permettre d'économiser 1.500.000 € après 25 ans!

Le marché est actuellement en cours de consultation, l'entreprise devrait être désignée fin octobre pour permettre la pose des premiers panneaux dès janvier 2018.



Le parking Lina et son extension parés pour l'hiver

Idéalement situé à quelques centaines de mètres de la gare, du centre administratif communal... le parking Lina jouxte les installations de Flaurea. Il y'a quelques mois déjà, il avait fait l'objet d'une extension le faisant passer d'une capacité de 40 à 100 places.

Il ne lui manquait que l'éclairage pour être totalement convivial.

C'est chose faite depuis quelques semaines. Environ 7000 € ont été investis dans cette

installation complétée par un nouvel éclairage du Quai des usines.

Il s'agit bien entendu de lampes Led mais qui ont la particularité de pouvoir être diminuées au niveau de leur intensité et également totalement éteintes une partie de la nuit si on le souhaite.

Cette particularité pour le parking a représenté un surcout de 600 € par rapport à une installation Led classique, mais cet investissement pourra être rentabilisé en moins de 3 ans.

Brasserie Langie : après l'intérieur, au tour de l'extérieur

Suite aux travaux réalisés dans les appartements à la Grand'Rue des Bouchers (Ancienne Brasserie Langie) qui ont eu pour but de rafraîchir et rénover les espaces intérieurs privés, il s'avère utile de s'occuper à présent des façades et espaces communs (couloirs et escalier d'accès). Les entreprises CFA et Deroubaix avaient uni leurs forces afin notamment de résoudre des problèmes d'infiltrations d'eau venant des toitures et de certaines salles de bains privées.

Il est donc à présent utile de procéder au rafraîchissement des façades. Ce travail essentiellement de peinture aura pour but de redonner vie aux façades extérieures et de « nourrir » par la même occasion les différentes menuiseries extérieures. Cette intervention comprendra également des petits travaux de menuiserie et la remise en peinture des murs et plafonds des espaces communs.





Avant Après

Le bout du tunnel pour le CAR

En septembre dernier les travaux de rénovation du Centre des Arts de la Rue confiés à la société Tradeco débutaient pour être terminés aux alentours de Noël (voir vie athoise de septembre 2016). Mais la réalité fut toute autre, chaque mauvaise surprise découverte en cours de chantier menant à une autre ce qui a fortement retardé l'avancée des travaux de rénovation.

Ainsi, même des supports de la charpente ont dû être remplacés alors qu'au départ il s'agissait uniquement de la toiture, de l'éclairage... Heureusement, aujourd'hui, le plus gros du travail est terminé. Les services communaux peignent, fignent, se chargent des installations intérieures.

Rendez-vous le 27 septembre pour se réapproprier ces lieux dédiés à l'expression artistique.



Fin de chantier à Rebaix

La société TRBA avait été désignée pour rénover les trottoirs, des tronçons de voiries et surtout placer des dispositifs ralentisseurs à l'entrée du village pour les automobilistes en provenance d'Ostiches et à hauteur du carrefour Porte de Gand – chemin de l'Enfer.

Fin août les trottoirs étaient terminés, et les ralentisseurs en passe de l'être.





Une nouvelle « Esplanade » pour le CEVA

Après la rénovation complète du Hall Ceva, l'autorité communale souhaite donner un renouveau à ce parking, et potentialiser les utilisations en tant que place publique, compte tenu des manifestations extérieures de plus en plus diverses du Hall.

Il sera désormais appelé « l'Esplanade du CEVA ». L'entreprise COREPRO de Charleroi a été désignée pour réaliser l'aménagement des abords en faisant appel au financement FRIC (Fonds Régional d'Investissement Communal).

Dans le plan urbain, cet ancien parking est situé dans les limites de la Ville dans un quartier qui évolue positivement. La ville souhaite allier les projets futurs des commerçants et entreprises installés sur place, de l'asbl Les Heures Heureuses avec son nouveau bâtiment, et des clubs sportifs, pour faire naître une place multifonctionnelle et plus urbaine.

L'aspect sera plus « vert » et moins industriel. Des dalles gazon seront privilégiées en

grande partie mais un revêtement minéral sera conservé aussi pour le passage de poids lourds. Une séparation visuelle de type végétale pourrait également être réalisée entre le parking du Hall du CEVA et l'abattoir.

La fontaine présente devant le café du Hall serait maintenue dans la future implantation tout comme la terrasse.

Les travaux seront réalisés par phases afin de garantir l'activité de l'abattoir communal mais aussi du nouveau bâtiment des Heures Heureuses. Emplacements vélos et PMR sont évidemment prévus. L'avant-projet est présenté durant la première quinzaine de septembre par la société COREPRO.

Le Pichou rétabli pour l'automne

SAT a débuté les travaux le 07 Août. La tête de lion à la fontaine a été démontée pour être réparée et nettoyée. Le trop-plein de cette même fontaine, qui alimente le bassin « pédiluve à chevaux », a été débouché tandis que ce dernier était curé de ses boues et vases.

L'ouvrage d'art de captage de la source du Pichou, qui se situe dans les champs en contrebas de la rue Quebelette, a été dégagé et nettoyé. Un mesurage, relevé de l'ouvrage va être réalisé par Ipalle et l'entrepreneur (SAT) afin de pouvoir déterminer les aménagements à réaliser pour installer un système de filtration des sédiments.

La conduite existante, entre le captage et la citerne tampon située en haut du chemin du Mont des Chevaux, était en très mauvais état et partiellement effondrée... elle devait être remplacée sur environ 600 m.

Ipalle et l'entreprise comptaient bien tout mettre en œuvre pour que la fontaine du Pichou fonctionne pour les journées du Patrimoine du 16 septembre.



Merci aux passionnés de carillon

Discrètement les carillonneurs apportent régulièrement des soins à ce bijou communal qu'est le carillon de la tour de l'église St Julien.

Un tout grand merci à M. Molle, M^{me} Mollet, ceux qui les accompagnent pour faire vivre et entretenir cet instrument.

Meslin en Bref

Afin de libérer de l'espace aux alentours de l'école communale à la rue Centrale, un espace de parking sera aménagé à l'arrière de l'établissement. Une voie carrossable sera réalisée par la société DELABASSEE afin de permettre à une trentaine de véhicules de s'y garer. Il sera possible d'accéder directement à l'école via une petite venelle piétonne clôturée, ce qui sera plus sécurisant pour les enfants que la rue Centrale.

Au niveau des terrains de foot, cela bouge également. Les interventions constructives sont entendues. Les installations sanitaires devraient être plus proches de l'école, permettant ainsi leur utilisation par le public scolaire.

1. Le SPW a rénové la N7 pour tout le tronçon qui traverse le village de Ligne. Quelques semaines plus tard, c'est la chaussée de Mons qui a fait l'objet de soins au niveau de sa traversée du village de Maffle. La voirie a été rognée avant la pose d'un revêtement tout neuf.
2. La rue de la Sucrierie qui avait dû faire l'objet de travaux d'égouttage a été rouverte à la circulation, dotée d'un aménagement de carrefour avec le Chemin du Vieux Ath flambant neuf.
3. Le chantier avance pour les Heures heurées (voir Vies Athoises de mars et juin), les murs font leur apparition.
4. Le Chemin du Vieux Ath mène de la chaussée de Mons à la rue de la Sucrierie. Après la réouverture de ce dernier, à la demande des riverains pour rétablir de la quiétude dans le quartier, il est devenu une double voie sans issue suite à la pose de blocs de bétons ne permettant que le passage des piétons et usagers faibles.



5. Les paveurs communaux ne manquent pas de travail avec les réparations ponctuelles (ici au Square St Julien).
6. Depuis de nombreuses années, les établissements Dubois à Ostiches occupent l'ancienne brasserie Quiévy. Dernièrement, Eric et Arnaud Dubois ont décidé de restaurer complètement le bâtiment. L'intervention la plus spectaculaire concerne la toiture; elle a été réalisée par Olivier Guillotin et ses ouvriers. Un véritable travail d'artisan. À noter tout particulièrement la repose après restauration de la fameuse girouette qui surmonte le bâtiment. Cette dernière a été remise à neuf par la Ferronnerie du Tilleul. Retrouvez la présentation complète de ce commerce dans la rubrique économie du prochain numéro de la Vie Athoise.
7. A Isières ce chancre sera bientôt de l'histoire ancienne. Les avancées administratives n'ont pas été aisées mais touchent au but. Les travaux pour créer de nouvelles classes pour l'école du village devenue trop exigüe pourront débuter à la fin de l'année – début 2018.
8. Les espaces de dolomie comme le parking à proximité des hangars communaux ont fait l'objet des soins nécessaires pour boucher les trous en vue de la fin des vacances estivales et surtout de l'arrivée de l'automne et ses célèbres flaques d'eau.



5



6



6



7



8

Ath, Mon Pays vert fleuri





Prochainement
**OUVERTURE à ATH de votre
NOUVEAU CENTRE DE LAVAGE 5 étoiles.**



187 Chaussée de Mons 7800 Ath
(à coté du centre Ushuaïa Sun-Club)

Qualité

Tunnel de 55 mètres pour une expérience unique

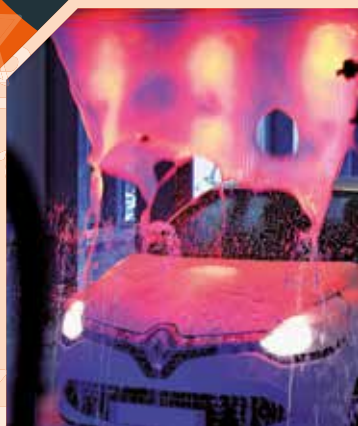

Qualité ■ Service ■ Confort ■ Brillance ■ Protection

3 PROGRAMMES DE LAVAGE complets
de qualité optimale adaptés à l'exigence
de chaque client.

Espace de soins GRATUITS
avec chaque programme



Aspirateurs

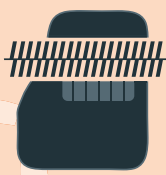

Lave-Tapis

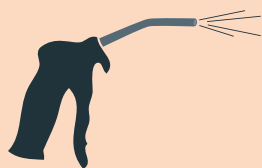

Soufflette d'air comprimé

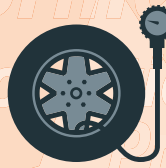

Gonfleur de pneus



FEUTRES DOUX



100 % ANTIGRIFFES



**EAU FILTRÉE AVEC
ADOUCCISSEUR**



**LAVAGE
ÉCOLOGIQUE**



**PRODUITS DE
HAUTE QUALITÉ**

A très bientôt...



Plan d'Action en faveur de l'Énergie Durable (PAED)



En 2015, Ath a rejoint le groupe de travail « Wallonie picarde Energie positive » regroupant 20 communes et piloté par l'intercommunale Ideta. Ensemble, ces 20 communes ont signé la Convention des Maires : il s'agit d'une initiative européenne qui regroupe les autorités locales et régionales qui souhaitent réduire leurs consommations énergétiques et leurs émissions de CO₂ en vue d'enrayer le changement climatique. Pour ce faire, un Plan d'Action en faveur de l'Énergie Durable doit être élaboré par la Commune : il s'agit de l'outil principal reprenant les actions programmées pour atteindre les objectifs dans les différents secteurs.

Réduire nos émissions de CO₂ de 20 % pour 2020 !

Concrètement, cela signifie que la Ville d'Ath s'engage à réduire ses émissions de CO₂ de 20 % à l'horizon 2020 (voire 40 % en 2030) sur l'ensemble de son territoire, ce qui correspond à une diminution de **26.489 T** de CO₂ par rapport à 2006, qui est l'année de référence.

La situation à mi-parcours ?

Les secteurs les plus énergivores sont le logement, le transport et l'industrie (voir graphique de répartition). Le dernier bilan énergétique élaboré par la Région Wallonne et correspondant à l'année 2013 nous situe à mi-parcours dans notre effort.

En effet, **12.121 T** de CO₂ ont déjà été économisées, principalement dans ces 3 secteurs. **Cela signifie que nous en sommes à 45% de l'objectif.** Nous allons donc dans le bon sens mais les efforts doivent être maintenus et renforcés pour atteindre notre objectif en 2020.

Un Service Energie pour joindre ces objectifs

Le service s'occupe de la gestion énergétique des installations et bâtiments communaux en surveillant les consommations et en orientant les travaux économi-

seurs d'énergie (isolation, remplacement de menuiseries, nouvelles chaudières, etc. [voir rubrique travaux des numéros précédents de la Vie Atoise]). **En réalisant ces travaux, la commune participe donc activement à la réduction des émissions de CO₂.** C'est également dans ce but, que les véhicules de la Ville seront progressivement remplacés par des voitures roulant au gaz naturel comprimé (CNG), un carburant plus propre et moins émetteur de CO₂ que l'essence ou le diesel.

SECTEURS ENERGIVORES

GRAPHIQUE DE RÉPARTITION

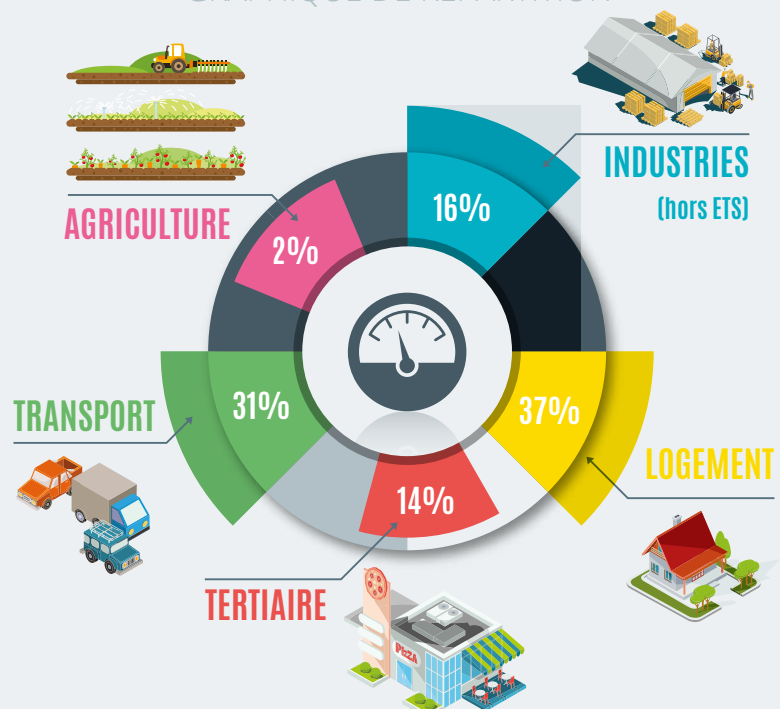

Accompagnement des autres acteurs dans les économies d'énergie

Dans le cadre du Plan d'Action en faveur de l'Énergie Durable, le service énergie collabore avec les autres secteurs afin de comptabiliser les efforts réalisés par ceux-ci, de les informer des possibilités pour augmenter les économies énergétiques (et financières associées!) et les encourager dans cette voie. C'est par exemple dans ce cadre qu'une présentation a été faite aux entreprises avec la collaboration de l'Union des Entreprises du Bassin d'Ath (UEBA) il y a quelques mois.

Les contacts et collaborations sont donc en cours avec les entreprises du parc économique.

Vous êtes entrepreneur, commerçant, gestionnaire de bâtiments, de logements, etc. et vous avez réalisé des travaux économiseurs d'énergie? N'hésitez pas à nous contacter afin d'apparaître dans notre base de données. Cela nous permettra de comptabiliser vos efforts et ceux-ci seront portés à la connaissance du grand public, pour montrer que la mobilisation contre le changement climatique est l'affaire de tous!

Et les citoyens ?

Réduire ses dépenses énergétiques, faire un geste pour la planète, ce n'est pas seulement faire d'importants travaux d'isolation. Toute une série de petits gestes peuvent être réalisés au quotidien et mener parfois à de bien belles économies financières également.

Le service énergie vous donnera donc rendez-vous dans chaque numéro de la Vie Athoise pour l'astuce énergie du trimestre. Vous pouvez également consulter sa page sur www.ath.be (suivre commune / services communaux / énergie) pour en découvrir de nouvelles chaque mois.

Par exemple, saviez-vous que les appareils électriques branchés en standby continuent à consommer et peuvent représenter 10% de la facture d'électricité, soit 90€ pour un ménage «moyen»? A l'échelle de la Belgique, l'ensemble de ces consommations «cachées» équivaut à l'énergie produite par un réacteur nucléaire...

Il n'y a pas que les fuites qui font consommer trop d'eau

Placer une chasse économique dans les toilettes et des réducteurs de débits sur les robinets et pommeaux de douche... Attendre que la machine soit pleine pour la lessive et la vaisselle, utiliser l'eau de pluie pour le jardin... peuvent réduire la consommation moyenne d'un foyer de **25 m³** ce qui correspond à une **économie de 125€**. Le bilan est encore plus avantageux lorsque l'on installe une citerne pour l'usage des toilettes et de la machine à lessiver...

Un Service Énergie à votre service en soirée le lundi

Le service se tient à disposition de toute personne désireux obtenir des informations sur les économies d'énergies et primes relatives aux travaux pendant les heures de bureau et également lors d'une permanence le lundi jusqu'à 19h. Nous sommes joignables par téléphone au 068269267 ou par mail energie@ath.be



Astuce énergie n°1!

Pour éviter les mauvaises surprises sur votre facture, vérifiez régulièrement vos installations (toilettes, douche, etc.) et votre compteur. En effet, une chasse d'eau qui fuit, par exemple, peut vous coûter **1.100 € supplémentaires** par an!

Source : <https://www.swde.be/fr>

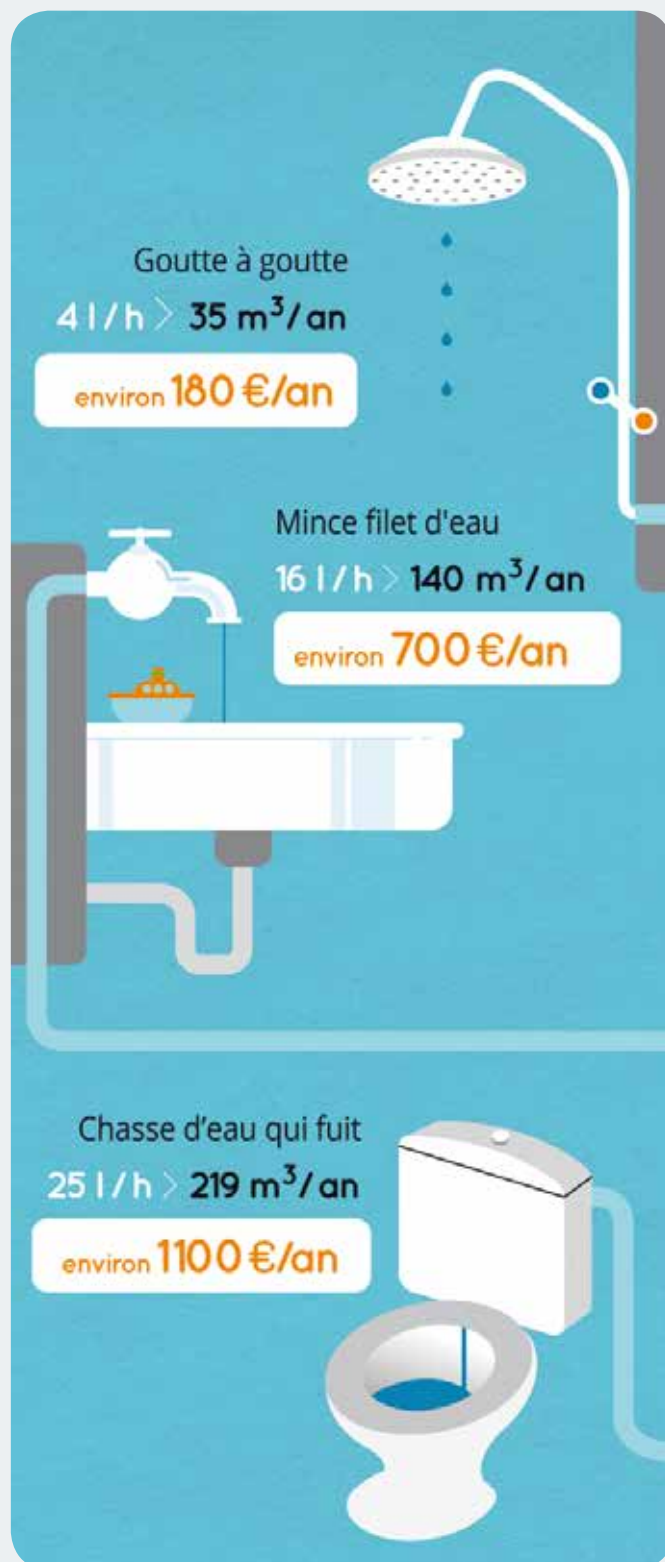



L'épilation définitive est enfin accessible à tous...



- Système d'épilation durable par lumière pulsée
- Rapidité, efficacité, confort et sécurité
- Agit sur la quasi-totalité de types de poils et de peaux
- Résultats visibles dès la première séance

PROFITEZ DE NOTRE PROMOTION DE RENTRÉE !!!

Super promotion !

Epilation Définitive



Commencez votre traitement en épilation définitive et bénéficiez de

50%
de réduction

Contre remise de ce bon. Voir conditions en magasin. Expire le 31/12/2017

Test et diagnostic

GRATUITS

Valable sur présentation de ce coupon.
1 x par personne jusqu'au 31/12/2017

USHUAÏA SUN CLUB - Chaussée de Mons, 187 - 7800 Ath - Tel : 068 / 33 41 44

Ouvert 7j/7 sans rendez-vous. Du lundi au vendredi de 9 à 20h, le samedi de 10 à 18h, le dimanche et jours fériés: de mars à fin août: de 10h à 18h, de septembre à fin février: de 10h à 13h



Le Jardin est un monde de découvertes

La Fédération des Sociétés Horticoles, section Ath Mons Tournai Soignies, en partenariat avec la Haute Ecole de la Province de Hainaut-Condorcet Section Horticulture et la Ville D'Ath organisera sa troisième édition de l'Exposition Régionale Horticole en date **des 7 et 8 octobre 2017**, Hall des expositions CEVA, Chemin des Primevères à Ath.

Cette manifestation rassemblera différents Cercles Horticoles, pépiniéristes, horticulteurs, petits matériels horticoles et institutions scolaires (écoles d'horticulture, Condorcet Ath), activités florales, arboristes, architectes de jardin et petits éleveurs..

Programme :

SAMEDI 7 OCTOBRE 2017

10h Ouverture des stands au public

15h Conférences horticoles (Ecole Condorcet)
Les élèves de la Haute Ecole Provinciale, Condorcet de Ath, section horticulture, animeront des conférences horticoles :

- Les plantes aphrodisiaques ;
- La culture du Rosier, soins et entretien ;

- Les orchidées ;
- Atelier Floral par Monsieur Gauthier Duhayon.

18h Clôture

DIMANCHE 8 OCTOBRE 2017

10h Ouverture des stands

15h Conférence horticole : M Demarbaix : la taille des arbustes à petits fruits
Monsieur Demarbaix Anthony animera une conférence avec atelier didactique sur la taille des arbustes fruitiers, ... comment procéder ? Quels soins et besoins pour un résultat de bonne qualité ?

18h Clôture

Entrée gratuite !

- Décorations de jardin ;
 - Exposition et vente de matériels horticoles ;
 - Démonstrations ;
 - Produits du terroir ;
 - Buvette ;
 - Petite restauration ;
- Invitation cordiale à tous !

Le jardin est un monde de découvertes
Exposition Horticole Régionale
7 & 8 octobre
de 10 à 18h au **CEVA** à Ath

Programme pour les deux jours :
10h : Ouverture des stands.
15h : Conférences horticoles.
Samedi – Les élèves de la Haute Ecole Provinciale Condorcet de Ath, section horticulture, animeront des conférences horticoles.
Thèmes : les plantes aphrodisiaques ; la culture, soins et entretien du rosier ; les orchidées.
Atelier floral par M. Gauthier Duhayon.
Dimanche – M. Anthony Demarbaix animera une conférence avec atelier didactique sur la taille des arbustes fruitiers.
Clôture à 18h.

Entrée gratuite !

Conférences horticoles
Ateliers floraux
Outillage horticole
Produits du terroir
Petite restauration

Avec la participation des cercles horticoles d'Aubechies, de Gaurain-Ramecroix, Leuze-en-Hainaut, Maffre, Meslin-l'Évêque, Siraut, Soignies et Vaudignies.

Plus d'info sur www.ath.be [athville](https://www.facebook.com/athville)

Logos: FRSHCF, Wallonie, Condorcet, HD, Ath, Mon Pays Vert.



TRAVAUX & ENVIRONNEMENT

Portes ouvertes au potager bio collectif du Sapha

Dans le cadre des portes ouvertes de Nature et Progrès, le potager bio collectif du Sapha (Service d'accompagnement pour personnes adultes en situation de handicap) vous ouvre ses portes le **dimanche 24 septembre de 10h à 17h**.

Situé au Bassin Ninie, réserve semi-naturelle gérée par le Crasen (Comité régional de la région d'Ath pour la sauvegarde de l'environnement naturel), ce potager se veut témoin d'un jardinage biologique et accessible à toutes et tous (outils adaptés, bacs surélevés, ...)

Au programme de la journée :

- **De 10h à 17h** : visite du potager, présentation des outils et bourse d'échange de graines.
- **De 10h à 17h** : stand Ipalle « Comment bien composter ? » par les guides composteurs.
- **A 10h et à 16h** : balade commentée du site du Bassin Ninie par les membres du Crasen.

- **A 11h et à 15h** : découverte et explication du rucher par les membres du Crasen.

Une vente d'arbres fruitiers de variétés anciennes aura également lieu sur le site durant la journée.

Bar sur place.

Informations :

Au Bassin Ninie
Rue du Chemin de Fer 42 – Ath
068 64 63 88
sophie.dusoulier@sapha.be





Le Parc naturel du Pays des Collines fête ses 20 ans !

Vivez l'événement anniversaire dès le week-end des 23 et 24 septembre avec un programme étoffé permettant de parcourir ces deux dernières décennies sur le territoire ! L'occasion unique de découvrir la richesse et la diversité de notre territoire : lors de ce week-end, retrouvez le Parc dans tous ses états autour de la biodiversité, du paysage, du patrimoine, de son agriculture et de ses producteurs, de sa gastronomie, de ses démarches citoyennes...

Les 23 et 24 septembre, des stands, des visites interactives, des témoignages, des dégustations, des balades à pieds, en char à bancs, des moments riches en échanges, une projection de films, des expositions proposeront à chacun de s'interroger sur les changements de comportements et de découvrir des actions innovantes.

Venez nombreux, en plus c'est gratuit... !

En octobre, 3 moments conviviaux, sous forme de tables rondes, permettront des moments d'échange entre les habitants, les acteurs du territoire et les partenaires autour des valeurs du Parc depuis 20 ans.

Le 24 novembre, une soirée festive, avec repas et animation musicale, viendra clôturer cet anniversaire dans la bonne humeur.

Pour quelques instants, devenez « acteur » de votre Parc naturel en nous envoyant un « selfie » (auto-portrait) sur le thème : « J'habite dans le Parc naturel du Pays des Collines et j'aime ça ! »

Il s'agit pour nous de collecter vos selfies en situation dans un endroit du Parc naturel qui vous fait apprécier la vie sur ce territoire, dans votre village ou ailleurs.

Vous pouvez envoyer ces selfies sous quelque forme que ce soit : une petite vidéo, un courrier, un mail, via notre Facebook, par pigeon voya-

geur... tous vos messages seront compilés et le petit film sera projeté lors de la soirée festive.

Vous trouverez tous les détails sur notre site internet : www.paysdescollines.be

Infos :

Pour toutes communications ou vos envois de « selfies » :

*Parc naturel du Pays des Collines
ruelle des écoles 1 – 7890 Ellezelles
068 54 46 03
s.bredart@pnpc.be*

f *Parc naturel du Pays des Collines*



**Parc naturel
DU PAYS
DES COLLINES**



Les WC et les avaloirs de voiries ne sont pas des poubelles

Vider de l'huile de friture dans l'évier ou jeter des lingettes et des restes de peinture dans le WC sont de mauvais réflexes, tant pour l'environnement que pour les canalisations qui risquent de se boucher. Sans compter les réactions chimiques inattendues en cas de mélange de produits incompatibles... L'intercommunale Ipalle rappelle que si les évacuations des eaux usées mènent à l'égout, il est toutefois interdit de s'y débarrasser de ses déchets, pour lesquels il existe en outre des filières adéquates et beaucoup moins onéreuses pour la collectivité, c'est-à-dire nous tous.

Les eaux usées sont dirigées vers les stations d'épuration : si on y jette n'importe quoi, ces dernières rencontrent de grandes difficultés avec à la clé un coût pour le citoyen. Et en cas de fortes pluies, avec un réseau d'égouttage obstrué, les eaux se retrouvent alors refoulées vers les voiries et les habitations.

Pour les lingettes, cotons démaquillants, serviettes et tampons hygiéniques, préservatifs, cotons-tiges, cure-dents : le bon geste, c'est la poubelle ! Et ceci même pour les lingettes qualifiées de « biodégradables » qui n'ont en réalité pas le temps de se dégrader dans les canalisations et finissent par les obstruer. Le rouleau de papier toilette est vide ? Triez-le avec les autres papiers/cartons. Les restes de médicaments (gélules, comprimés, sirops) doivent être retournés à la pharmacie.

Les huiles de fritures ou de moteurs et les produits toxiques comme le white spirit, les fonds de peinture, les pesticides, les solvants, etc., doivent quant à eux être déposés au recyparc.

Attention aussi aux fuites accidentelles de mazout de chauffage, provoquant des vapeurs toxiques : vérifiez régulièrement l'état de votre cuve.

Enfin, Ipalle propose des alternatives aux produits agressifs sur un site internet pratico-pratique : www.moinsdedechetsdangereux.be.

Pour toute information :

*IPALLE – Service Communication
Chemin de l'Eau Vive 1
7503 Froyennes
069 84 59 88
Fax : 069 84 51 16
info@ipalle.be
www.ipalle.be*

Journée énergie du CPAS

LE 16 SEPTEMBRE

Depuis plusieurs années le service énergie du CPAS d'Ath essaie de sensibiliser les citoyens à la problématique de l'énergie.

Force est de constater que le coût de l'énergie impacte de manière de plus en plus significative le budget des ménages et devient même l'une des premières causes d'endettement.

La complexité administrative liée à la libéralisation du marché, la diversité des fournisseurs, les démarchages à domicile rendent le sujet encore plus inaccessible par tout un chacun.

C'est pourquoi le CPAS tient à informer la population sur les services mis à sa disposition pour faciliter les démarches tant au niveau d'une transmission d'index, d'une explication de facture, d'un changement de fournis-

seur que d'une analyse plus approfondie des consommations.

Cette journée a pour objectif de mettre en évidence le rôle préventif de notre Centre Public d'Action Sociale en y associant différents organismes et asbl autour d'un même thème, l'énergie.

Cette année encore, de nombreuses asbl ont répondu présentes et animeront l'évènement par leurs informations, leurs expériences et leur professionnalisme dans une ambiance familiale et ludique.

Nous pourrions notamment compter sur la participation d'ORES, des guichets de l'énergie, de l'agence immobilière sociale et du CRENO, ainsi que diverses asbl telles que Revert, Objectif 2050, 3D.

Pour les plus jeunes, des animations seront encadrées par les asbl Cap Sciences et Kreativa. Les petits seront quant à eux invités à un atelier de bricolage.



Un concours encadrera le parcours et permettra au public de gagner de nombreux lots.

Le CPAS invite donc toute la population à venir découvrir les nouvelles animations.

Cette journée est réalisée avec le soutien de la Région Wallonne et du Ministère de l'Intégration Sociale.

Ramassage encombrants : les règles à respecter

Sont exclus

- Déchets recyclables (papier, carton, verre, piles, petits et gros appareils électroménagers ou électriques, écrans, huile de moteur, huile et graisse de friture, bouteilles et flacons en plastique, emballages métalliques...);
- Tous les déchets en sac;
- Textiles, papiers peints et détapissés, films et bâches plastiques, emballages ménagers, frigolite;
- Déchets de démolition (briquillons, ciment, plâtre, porte, châssis, etc.);
- Pièces de véhicules (pneus, portière, ...);
- Bonbonnes, extincteurs;
- Déchets spéciaux (pots de peinture, flacon de dés herbant, produits phytos ou chimiques, etc.);
- Produits inflammables et/ou explosifs;
- Végétaux (tontes de pelouse, branchages, etc.);
- Déchets inertes (blocs de béton, carrelages, faïences, vieux éviers ou wc, etc.);
- Déchets d'asbeste ciment (= amiante);
- Déchets provenant d'un déménagement ou d'une activité commerciale.



- Les piles;
- Les tubes lumineux et ampoules;
- Les métaux;
- Les écrans;
- La frigolite (sauf chips en polystyrène et emballage ayant été en contact avec produits alimentaires);
- Les huiles et graisses;
- Les bouteilles et flacons en plastique;
- Les films plastiques souples (films enrobant les bouteilles d'eau, conserves, etc.);
- Les matières plastiques rigides (caisses, seaux, etc.);
- Les cintres en plastique;
- Les pots de repiquage;
- Les emballages métalliques (boîtes de conserve, canettes, etc.);
- Les pneus, (sauf agricoles);
- Les textiles (sous condition);
- Le verre (bouteilles, bocaux) et verre plat (vitres, châssis avec vitres, aquarium);
- Les bouchons en liège.

Les déchets repris ci-dessous sont exclus mais acceptés dans les parcs à conteneurs :

- L'asbeste-ciment (sous condition);
- Les petits et gros appareils électroménagers ou électriques;
- Les déchets spéciaux (batteries, radiographies, vernis, extincteurs, etc.);
- Les inertes (déchets de maçonnerie, terres, sables, vieux éviers etc..),
- Les végétaux;
- Les papiers-cartons;





COLLECTE DES DÉCHETS ET IMMONDICES

ZONE 1

Ath Centre, Grand -Place,
Faubourg de Mons

ZONE 2

Maffle, Arbre, Meslin-l'Évêque,
Ghislenghien, Gibecq

ZONE 3

Ligne, Houtaing,
Mainvault, Ostiches

ZONE 4

Faubourgs de Tournai et
de Bruxelles, Bouvignies,
Rebaix, Lanquesaint, Isières

ZONE 5

Villers-Saint-Amand et
Notre-Dame, Irchonwelz,
Moulbaix, Ormeignies

ZONE A

Centre, Faubourg de Mons,
Faubourg de Tournai,
Faubourg de Bruxelles

ZONE B

Irchonwelz, Ormeignies,
Villers-Saint-Amand, Ligne,
Moulbaix, Villers-Notre-Dame

ZONE C

Ghislenghien,
Meslin-l'Évêque,
Lanquesaint, Gibecq

ZONE D

Houtaing, Mainvault,
Ostiches, Bouvignies

ZONE E

Rebaix, Isières, Maffle, Arbre

Ramassage des PMC (sacs bleus)

Collecte en porte-à-porte, toutes les 2 semaines, et/ou dépôt volontaire au parc à conteneurs.

Regroupez dans le sac bleu PMC :

- Les bouteilles et flacons en plastique utilisés pour la cuisine (produits d'entretien et d'alimentation) ;
- Les emballages métalliques (canettes, boîtes de conserve, aérosols, plats et ravers en aluminium, boîtes et bidons, couvercles et bouchons à visser en métal, capsules et couvercles de bocaux et bouteilles) ;
- Les cartons à boissons pour produits liquides alimentaires (lait, jus de fruits, etc.), propres et aplatis.
- Les sacs bleus, spécifiques pour le tri de vos emballages PMC sont obligatoires. Ils sont disponibles dans différents magasins de la commune affichant l'autocollant « SACS PMC EN VENTE ICI ». Il est procédé à un contrôle du contenu des sacs bleus PMC.

Dans votre intérêt, n'y mettez rien d'autre que ce qui est autorisé.

Les mercredis

ZONE A	20 septembre, 4 octobre, 18 octobre, Samedi 4 novembre , 15 novembre, 29 novembre, 13 décembre.
ZONE B	13 septembre, 27 septembre, 11 octobre, 25 octobre, 8 novembre, 22 novembre, 6 décembre.

Les jeudis

Zone C	14 septembre, 28 septembre, 12 octobre, 26 octobre, 9 novembre, 23 novembre, 7 décembre.
Zone D	21 septembre, 5 octobre, 19 octobre, 2 novembre, 16 novembre, 30 novembre, 14 décembre.

Les vendredis

Zone E	15 septembre, 29 septembre, 13 octobre, 27 octobre, 10 novembre, 24 novembre, 8 décembre.
--------	---

Ramassage des papiers-cartons

Collecte en porte-à-porte, toutes les 4 semaines, et/ou dépôt volontaire au parc à conteneurs.

Rassemblez les papiers-cartons (emballages en papier et en carton, sacs en papier, boîtes en carton, magazines et journaux, dépliants publicitaires, livres, annuaires, papier ordinateur, papier machine à écrire) secs et propres, dans des caisses en carton ou en paquets bien ficelés à front de voirie. Maximum 15kg par conditionnement. Aucun sac en plastique ne peut être utilisé pour cette collecte. Les collectes des déchets commencent dès 6h du matin dans certaines rues ! Dans ces cas, il est conseillé de sortir les sacs la veille au soir à partir de 20h.

Les mardis

Zone 1 26 septembre, 24 octobre, 21 novembre, 19 décembre.

Les jeudis

Zone 2 28 septembre, 26 octobre, 23 novembre, 21 décembre.

Les lundis

Zone 3 25 septembre, 23 octobre, 20 novembre, 18 décembre.

Les vendredis

Zone 4 22 septembre, 20 octobre, 17 novembre, 15 décembre.

Les jeudis

Zone 5 28 septembre, 26 octobre, 23 novembre, 21 décembre.

Remplacement des tournées immondices tombant un jour férié

27 septembre

reporté au jeudi 28 septembre
ARBRE, MAFFLE ET LANQUESAINT

1 novembre

Reporté au jeudi 2 novembre
MAFFLE, ARBRE ET LANQUESAINT

25 décembre

Reporté au mercredi 27 décembre
MESLIN, GHISLENGHIEN ET GIBECQ

Reporté au jeudi 28 décembre
FAUBOURGS DE TOURNAI ET DE MONS

Ramassage des encombrants

Ligne	13 septembre
Houtaing	20 septembre
Meslin	4 octobre
Ghislenghien, Gibecq, Lanquesaint	11 octobre
Isières	18 octobre

Ramassage encombrants :
les règles à respecter voir page 19



Créateur de Qualité de vie

Offrez vous un service

d'aide-ménagère à domicile...

... et profitez pleinement
de vos temps libres

1^{ère}
PRESTATION
OFFERTE*

* Pour toute signature d'une nouvelle
convention d'activité.

* Voir conditions en agence

EKOSERVICES ATH
1, Place de la Libération
7800 Ath
www.ekoservices.be

 **068 57 04 31**
ath@ekoservices.be

eko
Services



STOCK

ATH

**BRICO
MATERIAUX**

**PRODUITS
BATIMENTS**



Grande nouveauté
Unique dans la région

ENCOLLEUSE DE CHANTS

- Finition de vos panneaux avec les chants de votre choix
- + de 1.000 sortes de chants
- Différentes épaisseurs (1mm ou 2mm en ABS)
- Grand choix de couleurs
- Collage avec de la colle polyuréthane (haute résistance)
- Aspect impeccable

Vous souhaitez obtenir plus d'informations ?
N'hésitez pas à nous contacter au 068/26.98.02.
ou retrouvez-nous dans notre magasin.

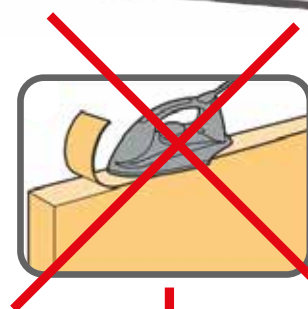

Chaussée de Tournai 196 - 7801 Irchonwelz (Ath)
Tél: 068 26 98 00 - Fax: 068 26 98 09
E-mail: info@stock-ath.be

www.stock-ath.be

Nouvelles aides à l'emploi pour les entreprises

De nouvelles aides à l'emploi – appelées « Impulsions » - sont d'application depuis le 1^{er} juillet dernier. Vous souhaitez vous développer en engageant un ou plusieurs collaborateurs? Votre entreprise peut bénéficier d'une série d'avantages financiers très intéressants.

- « Impulsion - 25 ans » : une allocation de travail pendant 3 ans à destination des jeunes demandeurs d'emploi de moins de 25 ans peu ou moyennement qualifiés.
- « Impulsion 12 mois + » : une allocation de travail pendant 2 ans maximum à destination des demandeurs d'emploi de longue durée, c'est-à-dire inoccupés depuis au moins 12 mois.
- « Impulsion 55 ans + » : réduction de cotisations sociales patronales octroyée jusqu'à l'âge de la pension légale du travailleur à destination des employeurs qui emploient ou engagent des travailleurs de 55 ans et plus.
- « Impulsion insertion » : une aide d'une durée de 12 mois, sous la forme d'un contrat de travail à temps plein. Il permet, à tout jeune demandeur d'emploi de moins de 25 ans et inoccupé depuis au moins 18 mois, d'acquérir une première expérience professionnelle et de bénéficier, éventuellement, d'un accompagnement coordonné par le Forem.

Infos :

www.leforem.be
Tél. 0800 93 946



Les entreprises sensibilisées aux économies d'énergie

La Ville d'Ath encourage les entreprises à réduire leurs factures énergétiques et les accompagne via le PAED (Plan d'Action en faveur de l'Energie Durable).

En rejoignant la Commission des Maires, la Ville d'Ath s'est engagée à réduire ses émissions de CO₂ d'ici 2020 sur l'ensemble de son territoire. En 2006, ces émissions représentaient 190.587 T de CO₂. L'objectif à atteindre est de limiter les émissions à 164.098 T de CO₂ sur l'ensemble du territoire, ce qui signifie que les émissions annuelles doivent être réduites de 26.489 T de CO₂ d'ici 2020.

Des mesures ont déjà été prises et continuent à l'être au niveau du patrimoine communal dans le cadre de son Plan d'Action en faveur de l'Energie Durable (PAED). Néanmoins la Ville d'Ath vise à intégrer tous les secteurs et notamment le secteur industriel et des entreprises athoises en les rendant acteurs du nouveau panorama des actions en faveur de l'énergie.

Des économies dans les émissions de CO₂ sont possibles avec des actions aussi intéressantes financièrement. Ainsi, des efforts très simples à mettre en œuvre peuvent être faits par exemple en remplaçant des luminaires avec un gain annuel estimé à 12,5 T CO₂ (pour 100 luminaires). L'isolation des bureaux par la toiture permettrait un gain annuel estimé à 27,5 T CO₂ (pour une toiture de 1900 m²).

Premier pas : l'audit énergétique

D'autres initiatives peuvent être menées en fonction des cas. Citons la réduction de la consommation des moteurs électriques par l'amélioration du rendement et la récupération de chaleur des processus industriels. Une autre



démarche consiste en l'intégration des énergies renouvelables via l'installation de panneaux photovoltaïques.

Etablir un audit énergétique est un premier pas vers une prise de conscience de ce qui pourrait être fait. Et cela sans compter les aides régionales et les déductions fiscales possibles pour les projets économiseurs d'énergie et de mobilité avec des carburants propres.

Via le PAED, la Ville souhaite aider les entreprises et industries à réussir ces économies et à intégrer leurs efforts dans les objectifs du territoire.

Plus d'infos dans le dossier spécial de la rubrique environnement.

Nouvelle entreprise : Global Connection Apps

Global Connection Apps est une jeune entreprise belge offrant des solutions de géolocalisation destinées à l'industrie, au secteur commercial ainsi qu'au domaine médical. Global Connection Apps est née des initiales des prénoms Gaëtan et Choi, créateurs du concept.

Notre solution est le fruit d'une analyse des problèmes rencontrés sur chantiers dans le cadre de nos activités de bureau d'études. Notre volonté est d'améliorer le bien-être des travailleurs et de permettre aux administrateurs d'optimiser la gestion des divers intervenants, et ceci en toute sécurité.

Nos applications sont intuitives : simples, faciles et immédiates. Elles facilitent le parcours des visiteurs et des travailleurs en leur offrant un panel de services tels que le guidage, l'information, la sécurisation (par exemple pour un travailleur occupé isolément)...

Les systèmes de positionnement intérieur permettent de situer la position d'objets et de personnes. Cette technologie s'articule sur la mise en place de connecteurs Wi-Fi ou Bluetooth en combinaison avec les capteurs internes d'un smartphone, d'une tablette ou d'un connecteur mobile.

Global Connection Apps a récemment installé ses bureaux au Business Center La Sille, à Ghislenghien.

Infos :

www.globalconnection.be



Un FABuleux LABORatoire en Wallonie picarde

Depuis février 2017, un Fablab a ouvert en Wallonie picarde. Il rayonnera de Comines à Enghien en passant par Mouscron, Tournai et Ath.

➔ Un Fab Lab, c'est quoi ?

De l'anglais « fabrication laboratory », un Fab Lab est un lieu ouvert à tous (entreprises, citoyens, étudiants, geeks, bricoleurs, artistes, collectionneurs, développeurs, experts ou nuls en technologie...). On y met à leur disposition toutes sortes d'outils, notamment des machines numériques, pour la conception et la réalisation d'objets.

On y trouve des imprimantes 3D, un scanner 3D, une CNC (fraiseuse numérique), une découpeuse laser, une découpeuse de vinyles, des ordinateurs... mais aussi un panel d'outils plus classiques comme des perceuses, meuleuses, fers à souder, ponceuses, disquieuses...

➔ Dans un Fab Lab, on apprend...

Le Fab Lab héberge une communauté composée de profils très différents. On y apprend ensemble, on expérimente, on teste. Le niveau de connaissance ne doit pas être un frein. Il suffit d'une idée, d'un projet pour démarrer.

➔ Dans un Fab Lab, on crée...

Le Fab Lab met à disposition des machines numériques de tout type afin de prototyper. Grâce aux autres Fablabers et aux machines mises à disposition, on passe de l'idée à la

conception, puis à la réalisation concrète de son objet.

➔ Dans un Fab Lab, on partage...

Le partage de connaissances et de ressources est un des piliers du Fab Lab. Ici, les principes de co-création sont essentiels. Le savoir ne se divise pas, il se multiplie !

➔ Sa genèse en Wallonie Picarde

Le Fab Lab Wapi est un projet du Wap's Hub, le hub créatif de Wallonie picarde. Le Wap's Hub, a pour objectif de favoriser et d'accompagner la transition vers une économie créative sur son territoire, c'est-à-dire un modèle économique basé sur l'échange, le décloisonnement, la co-création. Le hub créatif de Wallonie picarde favorise donc les rencontres et collaborations entre des personnes de différents secteurs et différentes compétences.

En 2015, le Wap's Hub a décidé de réunir un groupe de travail autour de l'idée de créer un lieu créatif et ouvert en Wallonie picarde. Très vite, cela s'est concrétisé autour d'un projet de Fab Lab et des profils divers et variés se sont mis autour de la table pour le faire émerger : monde économique et culturel, professeurs, artistes, citoyens...



En 2018, Le Fab Lab prendra place dans le tout nouveau îlot Madame, quartier en pleine revitalisation dans le centre de Tournai. En attendant, le Fab Lab plante déjà le décor dans cet espace, grâce à des espaces modulaires.

Infos :

François BOUTON
0477 13 40 10
info@fablabwapi.be
www.fablabwapi.be
Quai des Poissonsceaux 20 – 7500 Tournai

L'entrepreneur du trimestre

Emmanuel Croonenberghs

Administrateur délégué de GPAI
(Global Process Automation Industry)



➔ CV express

1970 : Naissance à Katana au Congo

1994 : Licence en macroéconomie à l' UCL

1995 : Sales chez Akzo Nobel (Maastricht)

2000 : Sales chez Floridienne Chimie (Ath)

2001 : Sales chez Albemarle Europe (Louvain-la-Neuve)

2014 : Administrateur délégué de GPAI (Ghislenghien)

➔ Description de l'entreprise

Fondée en 2010 à Ghislenghien, GPAI SA est une entreprise familiale active dans l'électricité industrielle et l'automatisation. PME en croissance, GPAI occupe 26 collaborateurs et a réalisé un chiffre d'affaires de 6.100.000 EUR en 2016. GPAI sert les secteurs verrier, médical, cosmétique, chimique, alimentaire et minier.

➔ 3 grands défis pour 2017-2018

1. Réussir notre déménagement de Ghislenghien... à Ghislenghien.
« Nous déménageons du n°10 au n°28 de la rue des Foudriers, soit 500 mètres plus loin ! L'augmentation de notre chiffre d'affaires nous oblige à doubler la surface d'atelier et de bureaux. Nous inaugurerons le nouveau bâtiment le vendredi 22 septembre avec nos clients, fournisseurs, voisins, collègues et leurs familles. »
2. Lancement commercial de notre banc de test polyvalent en électricité et automatisation.
« Nous avons développé une machine qui valide automatiquement les fonctionnalités de puissance, de contrôle, de supervision, de sécurité avant d'imprimer un rapport de test. Nous avons un objectif de 100 % de fiabilité des tests par l'élimination des interventions manuelles. Ce banc de test sera commercialisé auprès des fabricants d'équipement médical, cosmétique, alimentaire ou de machines industrielles. »

3. Grandir par l'acquisition d'une entreprise aux activités connexes.
« Notre objectif est d'élargir la gamme de compétences offertes à nos clients, par exemple dans les domaines de la moyenne tension, de la robotique, de la tuyauterie ou de l'informatique industrielle. A suivre ... »

➔ **Questionnaire de Proust**

• La qualité qui vous a permis d'arriver là où vous êtes aujourd'hui ?

« *L'écoute active qui est une compétence clé des vendeurs et qui me sert au quotidien chez GPAI et en famille.* »

- Si vous étiez une ville ?
« *Barcelone : festive et multiple.* »
- La qualité que vous attendez de vos collègues ?
« *Aller droit au but, sans pleurnicher.* »
- Votre héros dans la vie réelle ?
« *Nelson Mandela : conviction, persévérance et patience.* »
- Si vous étiez un animal ?
« *Le guépard pour sa vitesse et le Border Collie pour sa gentillesse.* »

- Si vous étiez un végétal ?
« *Une mangue, j'adore !* »
- La faute qui vous inspire le plus d'indulgence ?
« *La distraction... je connais bien.* »
- Votre devise ?
« *On y va !* »
- Si vous étiez un livre ?
« *La série BD Ralph Azham de Lewis Trondheim.* »
- Si vous étiez un géant de la ducasse d'Ath ?
« *L'aigle à deux têtes, trop beau !* »

Encourager le sport entre entreprises !

En juin dernier, l'Amicale sportive de Valeo organisait son 20^e tournoi de mini-foot inter-services. Douze équipes, masculines et féminines, se sont affrontées dans la bonne humeur, soutenues par une équipe de bénévoles et de nombreux supporters. C'est l'équipe des « Manut's » (en photo) qui a remporté cette 20^e édition. Le prochain tournoi est déjà prévu pour la fin de l'année.



Voici une entreprise où l'on a compris que le sport est source de beaucoup de bienfaits :

- Condition physique améliorée, prévention des maux de dos ;
- Bien-être accru et évacuation du stress ;
- Renforcement de l'esprit d'équipe et meilleure communication interne ;
- Emulation et esprit fair-play.

Ce genre d'activité, que ce soit un tournoi de mini-foot, un running ou pourquoi pas des

séances de relaxation, pourrait être étendu à l'échelle du parc d'activité économique Orientis.

Toute personne intéressée par du sport inter-entreprises peut contacter Serge Lisart, membre du comité UEBA et employé chez Valeo, au 0496 50 56 00.

Visite d'entreprise : dans les coulisses de Wanty-Gobert

A l'occasion de sa deuxième visite d'entreprise 2017, l'UEBA a une fois de plus créé l'évènement en accueillant les chefs d'entreprises d'Ath et des environs chez Wanty-Gobert. Alors que le groupe belge s'apprêtait au départ du Tour de France, le staff de Want You Cycling avait mis les petits plats dans les grands pour faire rêver la centaine d'invités présents.

Tous ont profité de cette soirée pour faire du net-working tout en découvrant les coulisses de l'équipe cycliste belge Wanty-Groupe Gobert. Au cours de cette soirée exclusive, l'équipe managériale a évoqué la saison en cours en présence de coureurs et des sponsors. Etaient également visibles l'atelier, ainsi que les vélos et véhicules qui allaient parcourir le Tour.



Sillelec a présenté son éolienne à la Foire de Libramont

L'entreprise athoise Sillelec a remporté beaucoup de succès à la dernière foire commerciale de Libramont avec une éolienne de fabrication allemande. La Braun Antaris Windturbinen est actuellement leader mondial des éoliennes à

axe horizontal. En fonction de leur puissance (de 2.5 kw à 10 kW), ces éoliennes peuvent être utilisées par des particuliers, tandis que les plus puissantes sont destinées aux milieux de l'agriculture et de l'industrie.

Avantages de l'éolien

En comparaison avec des panneaux solaires, une éolienne à puissance égale produit plus d'électricité. En effet, une éolienne peut générer de l'énergie toute l'année mais aussi toute la journée (et la nuit). D'ailleurs, c'est en hiver que les vents sont les plus violents et que les éoliennes produisent le plus d'électricité. Cela tombe bien puisque c'est à cette période que les besoins sont les plus élevés.

La durée de vie d'une éolienne peut dépasser les 20 ou 30 ans (pour le haut de gamme) et son rendement (capacité à produire de l'électricité en fonction de la puissance de la source) ne décroît pas avec le temps contrairement aux panneaux solaires.



Pour plus d'infos, un conseil ou un devis, n'hésitez pas à contacter votre spécialiste, Stéphane Rucquoy 0485 914 039.

Infos :

Sillelec
Rue de France 18 – 7800 Ath
www.sillelec.com
f AEOLOS Ath

Journée entreprise de la Brasserie des Légendes

Le dimanche 1^{er} octobre à partir de 10h

C'est avec plaisir que nous vous ferons découvrir la brasserie et son nouveau site de soutirage : vous montrer et vous faire vivre notre travail au quotidien !

Vous suivrez la fabrication de nos bières de « A » à « Z » ! Notre brasserie sera en pleine activité de mise en bouteille ; vous rencontrerez et pourrez poser vos questions à nos brasseurs, et à nos équipes durant les visites !

Les locaux sont devenus trop exiguës depuis la création de la brasserie en 2000 et notre belle dame de mise en bouteille est devenue un peu petite. Voilà pourquoi, nous avons investi dans un nouveau site de soutirage ! Pour vous donner quelques chiffres, en 2016, nous avons brassé, grâce à vous, un peu plus de 13.500 hl de bières et notre équipe compte maintenant 20 personnes.

Vous verrez comment se réalisent nos brassins, la garde, le soutirage et la refermentation de nos bières. Vous visualiserez les nouveaux tanks de fermentation et la nouvelle chaîne



de mise en bouteille qui a une capacité de 12.000 bouteilles à l'heure !

Entrez au cœur de la Brasserie et vivez nos vies !

Vous découvrirez les bâtiments tant à l'extérieur qu'à l'intérieur, en vous baladant sur le chemin de promenade agrémenté de quelques plantations. A proximité, 800 jeunes arbres ont été plantés en début 2016 afin de faire de cette zone un nouveau refuge naturel en bordure de la Dendre.

Il est encore un peu trop tôt pour donner tous les détails pratiques à l'heure du bouclage du magazine, mais n'hésitez pas à suivre nos diverses avancées sur notre page facebook/Brasseriesdeslegendes !

Invitation cordiale à tous.



Optique Osiris Roland vous offre, en collaboration avec Lapperre, le service le plus complet de votre région.

Vous arrive-t-il d'avoir des doutes concernant votre audition ?
Alors, le moment est venu de passer **chez Optique Osiris
Roland pour un test auditif !**



VOICI COMMENT LAPPERRE FAIT LA DIFFÉRENCE

- ▶ **Une solution auditive sur mesure,** sur la base de votre profil auditif personnalisé.
- ▶ **1 mois d'essai gratuit,** sans aucune obligation d'achat.
- ▶ **Toujours 5 ans de garantie,** quel que soit le modèle choisi.
- ▶ **5 ans d'entretien et de réglages gratuits,** aussi souvent que vous le souhaitez.
- ▶ **Kit d'entretien gratuit.**
- ▶ **Paiements mensuels à votre rythme,** sans frais additionnels.
- ▶ **Pas de tracas administratifs :** votre audicien se charge de tous les contacts avec votre mutuelle.

Optique Osiris Roland

Rue aux Gades 16
7800 Ath
068 28 34 85

Heures d'ouverture centre auditif

Lun 13h30 - 18h30
Mar 9h -12h30 & 13h30 - 16h00
Mer 9h -12h30
Jeu 9h -12h30 & 13h30 - 18h30

Lapperre 
Audition de qualité pour la vie

Drink des Primevères



32, Chemin des Primevères • Ath • 068 28 77 77
info@drink-primeveres.be • www.drink-primeveres.be

**Plus de 3000 articles
sur 800 m².**

Bières, vins, spiritueux,
décoration, paniers
garnis, cadeaux ...

**Rendez-nous
visite !**

Ouvert du lundi au samedi
de 9h à 18h30 non stop.
Fermé le dimanche.

facebook



- **ARTICLES DÉCO**
[Grand choix d'articles décorations, idées cadeaux personnalisés parmi une gamme de plus de 1000 articles]
- **ÉPICERIE FINE**
[Terrines, Foie Gras, Confits, Tapenades, Tapas, Cassoulets, Pâtes Huiles, Vinaigres, Moutardes, Cafés, Thés, Confitures, Miels...]
- **PANIERS GARNIS**
[Ou à confectionner suivant vos goûts ou votre budget]
- **BIÈRES - SODAS**
[Plus de 350 bières. Achat au casier ou à la bouteille]
- **VINS - ALCOOLS**
[Achat à la pièce ou à la caisse. Plus de 150 vins, 160 apéritifs, alcools, champagnes]

© www.orangebleu.be

Entreprise COLAS & Cie Sprl

ASPHALTAGE - DALLAGE - PAVAGE - TERRASSEMENT
CITERNE - STATION D'ÉPURATION - ÉGOUTTAGE



Visite &
devis gratuit



ENTREPRISE COLAS & CIE SPRL

5, chemin du Tholon - 7812 MAINVAULT (Ath)

Tél. 068/64 54 85 - Fax: 068/64 53 72

www.colas-sprl.be

Email: colas.sprl@gmail.com

Le solAToi, c'est bientôt dans la poche !

Le bon d'échange local pour la région d'Ath s'apprête à sortir... Avec un tout nouveau design et déjà des commerçants enthousiastes. Aux Athois de se l'approprier pour favoriser le commerce de proximité et le faire vivre !

L'histoire du solAToi a commencé en 2013 : une poignée de citoyens, Véronique Deschaepmeester, Yan D'herde, Léon Gosselain, Guy Toussaint, Pascal Blondiau et Françoise Delaunois, avaient lancé les bases du bon d'échange local pour le territoire d'Ath.

Au terme d'un travail de réflexion, le groupe fondateur avait rédigé une charte, gage de sérieux, pour fixer les valeurs de la monnaie locale. Le design du premier billet « Collector » avait été réalisé par le biais d'un concours. Kevin Degruene, alors étudiant à l'Institut Don Bosco à Tournai, avait imaginé le futur bon d'échange reprenant l'image du couple Goliath.

Qu'en est-il en 2017? Le comité s'est naturellement modifié au gré de départs et d'arrivées. Grâce à la reprise de séances de travail assidues, avec le soutien sans faille de l'asbl Financité, le solAToi est bel et bien prêt à sortir sous forme de billets de 1, 2, 5, 10, 20 et 50 unités.

1 solAToi = 1 euro

L'utilisation du solAToi est simple : le client s'en sert dans les commerces locaux participants – les prestataires – pour payer ses achats. Le solAToi et l'euro ne s'excluent pas et peuvent cohabiter dans le portefeuille. On peut ainsi payer ses achats en solATois entièrement ou en complétant avec des euros. On peut se faire rendre la monnaie en solATois ou en euros. La monnaie locale est donc souple et sans contrainte pour ses utilisateurs. Les euros récoltés en contrepartie des solATois seront placés en fonds de garantie sur un compte épargne éthique.



Rencontrez l'équipe lors des activités suivantes :

- Aux 24 h à pied, samedi 16 septembre, sur la Grand-Place ;
- A la projection du film « Qu'est-ce qu'on attend », dimanche 24 septembre à 15h45 au cinéma L'Ecran ;
- A la dernière séance du cycle de rencontres « Monnaie en (r)évolution » organisée par Financité asbl, samedi 16 décembre à 10h, au Château Burbant ;
- Au marché fermier, La CoopérAthive, chaque deuxième samedi du mois.

Quant aux commerçants qui l'acceptent comme monnaie d'échange, ils contribuent à renforcer l'économie locale, la solidarité, tout en affichant des valeurs de proximité et de qualité. En effet, ils pourront à leur tour écouler leurs solATois dans les commerces et entreprises de la région. C'est pourquoi, plus il y aura de prestataires, plus la monnaie jouera son rôle positif sur la vitalité économique.

Ils sont actuellement une dizaine à avoir adhéré sans hésiter : La Brasserie des Légendes, Coprosain, Croquez Nature, La Casa des Géants, La Caisse à Savons, Le Buisson, Athitude, Pause & Vous et la Purlouse (bière estudiantine). Ce n'est qu'un début, le comité jouant son rôle d'information auprès des commerces athois pour agrandir le cercle des prestataires...

Fidèle à la philosophie locale, le groupe SolAToi a établi des contacts avec des imprimeurs de la région en vue de la production des billets sécurisés, sur base d'un travail graphique réalisé par Kevin Degruene. Afin de financer sa production, l'asbl table sur un crowdfunding. Le SolAToi est également soutenu par l'Agence de développement local.

L'arrivée des solATois dans le portefeuille des Athois est prévue pour cet automne. Tous les billets n'ont pas encore été dévoilés pour préserver un peu de suspense mais préparez-vous à croiser au quotidien M. et M^{me} Goliath ou encore l'Aigle à deux têtes et Mademoiselle Victoire...



Envie de vous promener avec des géants en poche ?

Suivez l'activité du groupe sur FaceBook (SolAToi) ou sur son site Internet www.solatoi.be et participez au crowdfunding.

**Vous avez des questions ?
N'hésitez pas à les poser à :**

solatoi.be@gmail.com

www.solatoi.be

SolAToi



Monnaie en (r)Évolution

Six dates à Ath pour se projeter dans l'avenir de la monnaie et découvrir les dynamiques citoyennes de votre région.

D'où vient l'argent ? Qui en a le contrôle ? Quelle est notre place dans le grand flou de la finance... Financité vous invite à explorer la face cachée du système monétaire pour en comprendre les impacts concrets. Au travers d'ateliers alternant théorie et participation, nous nous donnerons les moyens de comprendre et d'agir au quotidien pour changer la finance et la recentrer vers l'intérêt général.

Ces six rencontres se dérouleront au Château Burbant, rue du Gouvernement, à Ath.

SA 23 SEPTEMBRE À 10H

➔ **La monnaie, une histoire vieille comme le monde...**

Du troc aux virements ; il était une fois un monde où les banques n'existaient pas encore.

SA 7 OCTOBRE À 10H

➔ **Création monétaire, du monopole des banques aux actions citoyennes.**

La monnaie est rare pour certains, trop abondante pour d'autres... celui qui la crée a donc le pouvoir de faire les riches. A qui le tour...

SA 21 OCTOBRE À 10H

➔ **Et si l'argent tombait du ciel ?**

La théorie de l'helicoptermoney fait des adeptes. Celle-ci consiste, pour relancer la consommation, à arroser les consommateurs d'argent « gratuit » !

SA 4 NOVEMBRE À 10H

➔ **Argent virtuel, une mine d'or pour les multinationales ?**

La virtualisation de l'argent, quelles conséquences à ce qui est bien plus qu'une révolution technologique ?



SA 25 NOVEMBRE À 10H

➔ **Tout à vendre... ?**

Quelles conséquences lorsque les enjeux se traduisent uniquement en lignes budgétaires ? Que vaut le bien commun et comment changer de paradigme face à l'argent ?

SA 16 DÉCEMBRE À 10H

➔ **Monnaies citoyennes et autres alternatives à travers le monde ...**

Quelles pistes pour créer une économie respectueuse et résistante aux chocs financiers ? Présentation des monnaies citoyennes à travers le monde et focus sur celles déjà en circulation ou en développement en Belgique francophone. Outre la question de l'argent, c'est bien la question du rôle citoyen dans la construction, le contrôle et la définition des objectifs des opérateurs financiers que nous discutons ainsi que des autres alternatives pour



recentrer la finance actuelle vers l'intérêt général.

Un représentant du SolAToi, monnaie locale en développement dans la région d'Ath présentera concrètement le fonctionnement de cette monnaie sous contrôle citoyen.

Infos :

Entrée gratuite.
Inscription souhaitée via
www.financite.be
071 15 94 70
namur-hainaut@financite.be

L'épicerie zéro déchet « A l'Essentiel » s'agrandit et déménage

Cet automne l'épicerie « A l'Essentiel » déménage à quelques pas de son ancienne adresse (quai Saint-Jacques) pour vous recevoir au n° 14 de la Rue du Moulin.

Dans ce nouvel espace d'une centaine de mètres carrés, plus de produits locaux et un agrandissement de la gamme de produits en vrac toujours orientée vers le zéro déchet vous seront proposés.

Notre volonté étant de soutenir nos producteurs régionaux et l'économie locale, nous collaborons avec une vingtaine de producteurs

situés dans un rayon de 20km. Nous vous proposerons régulièrement des dégustations de ces produits.

Une fois par mois, nous lancerons le concept familles nombreuse. Vous pourrez commander en grandes

quantités : pâtes, légumineuses, pois, céréales, huiles, vins... bref tout ou presque en quantités de 5, 10 voire 20 ou 25 kg.

Des fromages à la découpe, de l'eau en bouteille consignée, des crèmes glacées, une gamme plus large de jus de fruits feront leur apparition. Un moulin pour moudre votre café sur place sera à votre disposition et la gamme de cafés sera élargie. Il y aura trois arrivages de pains par semaine et une trancheuse à disposition.

Chacun pourra déposer les bocaux propres et les boîtes à œufs dont il n'a plus besoin et les mettre ainsi à disposition d'autres personnes. Une pièce fraîche, permettra une meilleure conservation des fruits et légumes. D'autres nouveautés sont à venir.

Nous tenons à remercier notre clientèle pour tout l'intérêt et l'enthousiasme portés au projet depuis un an. Ce nouvel espace permettra de vous accueillir dans de meilleures conditions.

Infos :

A l'Essentiel,
épicerie sans emballage
Ouvert du mardi au vendredi, de 10h (dès 8h30 le jeudi) à 13h30 et de 15h à 18h; le samedi de 10h à 13h et de 14h à 18h.
Rue du Moulin 14 – 7800 Ath

Commandes et livraisons :

0471 43 69 69
info@epicerie-alessentiel.be
[f epiceriebiosansemballageath](https://www.facebook.com/epiceriebiosansemballageath)





Une des références réalisées par le Compagnon de la Construction, le salon VIP des Galeries Lafayette

Le Compagnon de la Construction, nouveau partenaire pour votre habitation

Une nouvelle entreprise fait son apparition dans le paysage de la construction à Ath. Originaire de Moulbaix, le Compagnon de la Construction est spécialisé en menuiserie générale et charpente, couverture et zinguerie. L'entreprise a choisi le zoning des Primevères pour proposer les talents et services d'une équipe de six personnes.

Fort d'une expérience de plus de 15 ans, le Compagnon de la Construction est une nouvelle société créée à Moulbaix en 2016. Son patron, dit « Greg », Athois de cœur, est un professionnel reconnu

par ses pairs. Patron sur chantier, formé par les Compagnons du Devoir, menuisier ébéniste, sculpteur et marqueteur, il a su se développer grâce à la confiance de ses clients, particuliers et professionnels.

Pour déployer son activité, l'entreprise avait à cœur de s'implanter à un endroit proche du centre, visible et très facilement accessible. C'est pourquoi les ateliers et bureaux sont installés depuis août dernier à

la rue Delzenne, dans le zoning des Primevères. C'est là qu'une équipe de six personnes réunit ses compétences et savoir-faire.

Expertise et souci du détail

Le Compagnon de la Construction vous propose une large gamme de services : menuiseries générales, charpente et couverture, zinguerie, bardages, isolation, étanchéité, ... Son activité s'étend également à la construction, la rénovation, les extensions et aménagements, ainsi que la décoration intérieure et extérieure.

Dans le domaine public, le Compagnon de la Construction se charge également de la rénova-

tion et de l'entretien de couvertures d'églises, des boiseries et menuiseries de monuments répertoriés et classés. Il joue aussi le rôle d'interface avec les architectes.

« Tous vos travaux sont réalisés par le patron et des professionnels expérimentés, dans les règles de l'art et le souci du détail. Que ce soit pour des travaux majeurs ou des réparations, nous remplissons notre tâche avec professionnalisme et minutie, vous garantissant une

installation de qualité supérieure », explique le chef d'entreprise.

Attaché aux valeurs de simplicité et de proximité, le Compagnon de la Construction met en avant son devoir de conseil, travaille en toute transparence sur base de devis gratuits démontrant des prix attractifs et dans le respect des délais. Se voulant proche de ses clients (de leurs souhaits et interrogations), l'entreprise maîtrise toutes les étapes, de la réparation à la réalisation complète

d'un ouvrage, mettant en œuvre les techniques traditionnelles.

Une question, un devis? L'équipe est à votre écoute pour tout projet!

Infos :

Compagnon de la Construction
Rue Delzenne 9 – 7800 Ath
0476 36 36 33
info@gl-compagnon.be
greg@gl-compagnon.be

« L'Interro » devient « La Madrilène »

La sandwicherie « L'Interro », située rue Ernest Cambier, a changé de gérance et devient « La Madrilène », en référence à la passion du nouveau patron pour le club de football Real Madrid. Y sont proposés une carte de sandwiches, paninis, pâtes et pains spéciaux, ainsi que de bons petits déjeuners.

Infos :

La Madrilène
Rue Ernest Cambier 11 – 7800 Ath
0493 45 45 12

« Chez Gwen » remplace le « Goody's »

Gwen, bien connue pour avoir tenu avec son compagnon la friagerie le Belluno, a réorienté son activité. Toujours dans la petite restauration de qualité, Gwendoline Marlier a repris la sandwicherie le « Goody's », face de la gare.

Gwen propose une large carte de sandwiches, paninis, cornets de pâtes et boissons fraîches. Pour satisfaire un maximum de clients, Gwen propose les commandes par téléphone. Par ailleurs, la friagerie le Belluno existe toujours et a été reprise par une jeune équipe motivée. De quoi varier les plaisirs!

Infos :

Chez Gwen
Ouvert du lundi au vendredi de 5h30 à 16h30;
fermé durant les congés scolaires.
Rue de la Station 25 – 7800 Ath
Commandes au 0476 38 03 56





« Le Belluno » a toujours la frite

Depuis le 1^{er} juillet, la friterie « le Belluno » a changé d'équipe. Le nouveau patron David Dieu. Il y avait pris ses habitudes lorsqu'il était étudiant. « Je me suis lié d'amitié avec les anciens gérants et cette friterie est quasiment ma deuxième maison depuis quatre ans ».

Le jeune homme qui a été conducteur d'engins de chantier chez Wanty à Binche pendant cinq ans a bien préparé la reprise sous le compagnonnage des anciens gérants : « Je suis venu un mois complet en juin pour une formation intensive avec eux et être prêt à 300% pour la reprise. Ce qui m'a quand même permis d'être vraiment à l'aise avec tous les produits et surtout d'être efficace en cas d'affluence ».

David tient beaucoup à pouvoir garantir la qualité à laquelle la clientèle du Belluno était habituée. Il poursuit sur la même lancée, avec les mêmes produits. Et grâce aux commandes par téléphone, les frites et accompagnements sont prêts à l'heure convenue. Un gain de temps pour tous !

Les spécialités de burgers sont le Western, le Deluxe, le Maison et le Mozza burger.

Infos :

Le Belluno
Ouvret du lundi au jeudi, de 11h30 à 14h30 et de 18h à 22h; le vendredi jusque 23h; samedi et jours fériés de 18h à 22h.
Rue de Gand 26 – 7800 Ath
0494 62 40 29
www.belluno.be
f Le Belluno

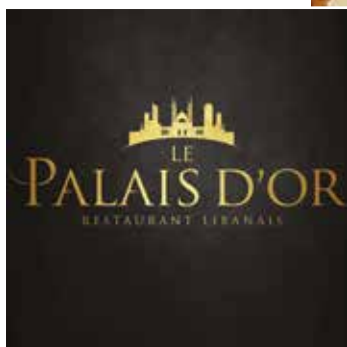

Le Palais d'Or : Spécialités Libanaises

Depuis peu, les saveurs du Liban parfument la cité des géants. Maxime Dieu et Al Hamad Mahmoud vous font découvrir les délices d'une cuisine libanaise traditionnelle dans leur « Palais d'Or » de la rue de Bouchain.

Les maîtres des lieux accommodent des produits de qualité et vous emmènent dans un voyage gustatif où tout, les Falafels aux Sambousik de poulet et autres mets traditionnels, est « fait maison ».

Venez participer au voyage dans une ambiance chaleureuse ou emportez un coin de Liban à votre domicile. »

Infos :

Ouvert :
Le mercredi de 18h à minuit
Du jeudi au dimanche de 12h à 14h30 et de 18h à minuit
Fermé les lundis et mardis (sauf fériés)
Rue de Bouchain 3 – 7800 Ath
0470 27 40 90
f Le Palais d'Or



« Tout simplement Lui » déménage

La boutique de prêt-à-porter masculin ouverte depuis quatre ans à la rue du Pont Quelin a déménagé et rouvert ses portes en août à la rue de Nazareth. Plus d'espace pour accueillir les vêtements de marques de qualité : Garcia Jean's, Lee Cooper, Haupt, Lerros et bien d'autres.

Vous trouverez le style qui vous convient chez « Tout simplement Lui » : jeune ou plus classique. Le magasin propose aussi des grandes tailles aussi bien pour les jean's que pour les chemises, T-shirts, polos ou pulls. Hugo Starquit vous accueille et vous conseille comme d'habitude avec bonne humeur et décontraction.

Infos :

Tout simplement lui
Ouvret du mardi au samedi de 9h30 à 18h30
Rue de Nazareth 7 – 7800 Ath
0477 39 30 46
f Tout simplement lui





Vous relooker sans rendez-vous

Pour toute envie de changer de tête, avec l'assurance d'être bien conseillé, faites confiance à un coiffeur-visagiste. Dans son salon de coiffure pour hommes, dames et enfants, Francis Boutique vous accueille, sans rendez-vous, et vous propose un relooking de votre coiffure adapté à votre style et à votre morphologie.

Infos :

L'Atelier Relooking
Ouvert du mardi au vendredi de 8h30 à 18h et le samedi de 8h30 à 17h.

Rue des Hauts-Degrés 18 - 7800 Ath
068 66 54 24

Atelier Relooking

JéMa Solution : pour votre matériel horticole

Dans notre société où l'on nous pousse à consommer toujours plus, Jérôme, fou de mécanique depuis toujours, démonte, cherche et trouve souvent la solution pour remettre en état votre machine.

JéMa Solution entretient et répare votre matériel horticole (tondeuse, tronçonneuse, taille-haie, tracteur tondeuse, débroussailluse...).

JéMa Solution peut vous fournir machines neuves, pièces, accessoires et consommables.

Jérôme restaure et répare vos objets en tout genre (soudure, décapage...)

Créatif dans l'âme, il fabrique des meubles sur mesure et objets décoratifs.

JéMa Solution s'adresse aussi bien aux particuliers qu'aux professionnels et est disponible en soirée à partir de 17h, ainsi que le week-end (uniquement sur rendez-vous).

Infos :

JéMa Solution
Rue Criquegnies 20 - 7800 Lanquesaint
0497 27 08 87

jemasolution@gmail.com

JéMa Solution

Bayard Events! Votre nouvelle société de location de matériel

«Quelle que soit votre occasion, nous vous proposons la location de tonnelles, mobiliers, vaisselles et autres accessoires. Que vous soyez professionnel ou particulier, nous sommes à votre service pour vous aider à réussir votre évènement. N'hésitez pas à nous contacter pour tout renseignement.»

Infos :

www.bayard-events.be
info@bayard-events.be
068 86 00 77

« re-Sources », le Coaching Scolaire pour apprendre à apprendre

Tu es étudiant et tu ne sais pas comment étudier toute cette masse de cours? A l'approche des examens, le stress s'installe ...

Vous êtes parent, votre enfant travaille, pourtant les résultats ne sont pas à la hauteur de l'effort fourni?

Le coaching scolaire peut aider l'étudiant à développer sa méthode de travail.

En séance individuelle ou en petit groupe, l'étudiant apprend à :

- faire des synthèses,
- planifier son travail,
- mémoriser ses cours,
- gérer son stress.

Bref, l'élève apprend à se connaître pour développer son autonomie dans son travail scolaire.

Infos :

0476 53 57 48
<https://sourcesetvous.jimdo.com>
sourcesetvous@gmail.com
 ReSourcesEtVous



Les œufs bleus de la Fermette du Chêne Saint-Pierre



Pour qui cherche de la volaille de qualité, La Fermette du Chêne Saint-Pierre à Ostiches est un endroit qui mérite certainement le détour ! Eddy Lemaire et son épouse y élèvent avec passion leurs animaux et proposent à la clientèle :

- l'élevage de volailles d'ornement ;
- des poules pondeuses de différentes races ;
- des caillies (dont les œufs sont réputés bénéfiques pour la santé) ;
- des oies de Guinée et de Toulouse ;
- des poussins de 15 jours, de différentes races en fonction de la disponibilité ;
- des coqs « cou nu » démarrés 6 à 8 semaines, un peu oubliés dans notre région ;
- des œufs pour couvaison (à réserver à l'avance) ;
- des œufs bleus de poules « Araucana » (originaires du Chili) et « Ameraucana » (Etats-Unis) dont le grand avantage est d'être dépourvu de cholestérol.

Tous les animaux sont vaccinés. Afin de garantir des soins de qualité aux volailles, la Fermette est ouverte toute l'année selon des horaires précis : le mercredi de 14 h à 18 h ; le jeudi et le vendredi de 10 h 30 à 12 h 30 et de 14 h à 18 h ; le samedi de 10 h à 17 h non-stop.

Infos :

La Fermette du Chêne Saint-Pierre
M. et M^{me} Eddy Lemaire-Cambier
Chemin Chêne Saint-Pierre 27
7804 Ostiches
Tél. et fax : 068 64 55 19
0472 57 23 09

Les 6 thés des Géants, à savourer sans modération

Début août, une nouvelle gamme de produits liée au folklore athois a fait son apparition. Il y avait les bières artisanales, les vêtements, les bijoux, les compositions florales, ... Voici maintenant des mélanges exclusifs de thés aux couleurs des géants de la ducasse !



têtes ; « Colossus Blue Tea », le thé semi-oxydé de Samson ; « Powerful Dark tea », le thé noir fruité d'Ambiorix ; « Thirty-Two Steps tea », le thé vert épicé du cheval Bayard ; « The Tea of Elegance », le thé vert fleuri de Mademoiselle Victoire ; et enfin « Grand Wedding Tea », le thé blanc fruité de Monsieur et Madame Goliath.

Six thés d'exception qui peuvent accompagner à merveille les tartes à masteilles de la ducasse !

Infos :

« Les 6 thés des Géants » sont en vente à la Maison des Géants et au magasin Athitude (rue de Pintamont) et en dégustation au café Le Mercier (Grand-Place).
0478 50 32 70
avelorc@gmail.com

A l'origine de ce projet, une petite société familiale, « A Vélo », qui vend des jus de fruits bio, des cafés et des thés lors de marchés et d'événements. Son patron, René Cuvelier, s'est associé à deux personnes ressources. Dans un premier temps à Sophie Lerson, spécialiste et amatrice de thé qui a fondé « les Thélices de Sophie ». Et dans un second temps avec le publicitaire et graphiste Gaëtan Cordier, qui a créé le packaging des produits.

Le résultat est à la fois surprenant, traditionnel et raffiné. Les mélanges originaux concoctés par Sophie Lerson donnent des boissons savoureuses. Thé noir d'Assam, papaye, pétales de rose, fleurs de bleuet et fraise composent, par exemple, le thé de l'Aigle à deux têtes.

Sur les jolies petites boîtes en fer, les noms donnés aux thés rivalisent d'originalité : « Majestic Flying Tea » est le thé noir fruité de l'Aigle à deux



Vous rêvez d'une nouvelle cuisine ?

Avec Creative Kitchen,
offrez-vous une cuisine qui vous ressemble !



S'il est un lieu qui doit vous ressembler,
il s'agit assurément de votre cuisine!

ANALYSE

CONCEPTION

PLACEMENT

SERVICE APRES-VENTE

Pour la concevoir et la personnaliser à votre image, les artisans de Creative Kitchen vous offrent leur expertise et leur amour du métier. Contactez-les par téléphone au 0498/908.608 ou via leur site internet.

WWW.CREATIVEKITCHEN.BE

Traiteur Régal & Vous SPRL

Chemin de Silly n°3 7823 Gibecq (Ath)
TVA : BE0632547193
0474/25.75.60 & 0477/71.17.61
regalenvous@outlook.com

Régal & Vous !

La restauration de qualité.
Mariages, buffets, banquets,
séminaires, cocktails, vernissages.
Pour les grandes et petites réceptions



ALAIN MARBAIX

0483/034.036



Toutes visites médicales

Deux véhicules adaptés
à votre disposition

Agréé toutes mutuelles • Agréé SPW : TC 411

**TRANSPORT DE PERSONNES
À MOBILITÉ RÉDUITE**

alain_7860@hotmail.com



De nos étables... ... à votre table

Boucherie - Charcuterie de la Ferme

Chevillard - Traiteur - Détail

Poulets à la broche de chez Patrick, le dimanche
Légumes frais de saison
8 Fermes réunies pour vous servir.
Achetez local !

Dominique et Carine sprl

17, rue de la Station - 7830 Silly - Tél. 068 568 471

MITSUBISHI MOTORS



DEPUIS 1975

SPRL Goedefroot Lucien
Avenue de la wallonie 83, 7900 Leuze-en-Hainaut
Tél. +32(0)69 66 38 83
e-mail : mitsubishi@garage-goedefroot.be



Pour les enfants de 0 à 12 ans

SOMEONE • NONO

MOLO • LEVIS • BABYFACE

SORRY 4 THE MESS • GAASTRA

Rue des Ecriniers 24 à Ath • ☎ 068 281 609

La boutique est ouverte du mardi au samedi de 10h à 18h15

Suivez-nous sur [fb.com/boutique.cotontige](https://www.facebook.com/boutique.cotontige)

Venez découvrir les couleurs de l'automne !



Plan alimentaire intelligent

Continuez à profiter

Découvrez nos réunions

weight watchers

La Régence

Grand'Place 38,

7800 Ath

Chaque mercredi à 16h et à 18h

Coach Dolores Desablin

Facebook Dolores:

Réunions Weight Watchers

Ath et Lessines

1^{ère} session gratuite



weightwatchers

Pourquoi Attendre?

Rendez-vous sur [weightwatchers.com/be](https://www.weightwatchers.com/be) pour plus d'actions et conditions.



MERCKX Ath sprl

Rue des Prés du Roy - 7800 ATH

068 251 900

Chaussée d'Asse, 37 - 7850 ENGHEN

02 397 09 10

www.group-merckx.be



TOYOTA



ECIB

Rue Centrale, 19 - 7822 Meslin-l'Évêque | Tél. 068/57 21 51

www.ecib-sa.be | ecib.info@skynet.be



Ferronnerie, garde-corps, escaliers, portails, motorisation, parlophonie, clôtures, structures métalliques, auvents, ...





Wanty-Gobert a mené le Géant d'Ath au Tour de France

Pour sa première participation sur le Tour de France, Wanty-Groupe Gobert a rallié l'arrivée finale avec ses neuf coureurs.

Pour Hilaire Van der Schueren, directeur sportif, la satisfaction domine : « Les deux objectifs que nous avons, se mettre en évidence et rallier Paris à neuf, sont accomplis. Pour une équipe comme la nôtre, on ne pouvait espérer mieux. La cerise sur le gâteau aurait été une victoire d'étape, mais le peloton aurait dû en vouloir autrement ».

« J'avais ma sélection en tête depuis le Tour de Romandie. Après le Dauphiné, j'ai compris que nous ne serions pas ridicules. Nous avons de très bons coureurs, avec le moteur pour disputer un Grand Tour. Peut-être peut-on encore s'améliorer pour le sprint et en montagne, mais nous allons y travailler. Un garçon comme Xandro Meurisse sait qu'il doit encore

attendre un an. Mais il sera capable, s'il continue sa progression, d'être parmi nous », expliquait encore le directeur sportif au terme de cette prestigieuse épreuve.

Pour les Atohis, fans du Tour de France, la ferveur était encore plus grande à chaque nouvelle étape. Le pictogramme de Goliath était d'ailleurs bien visible sur les véhicules de l'équipe avec le slogan « Cycling from ATH to the world » !

Au niveau des résultats, le classement général est révélateur car cette équipe, pourtant novice dans le Tour, a placé 3 de ses coureurs dans les 40 premiers. Guillaume Martin termine son 1^{er} Tour de France 23^e et est même 5^e au



classement des jeunes. Thomas Degand est 34^e et Marco Minnaard 40^e.

Toutes nos félicitations à cette équipe qui s'est illustrée par sa combativité dès les premières étapes et a porté haut les couleurs athoises.

Pour des fêtes sûres et sereines

Vous comptez organiser une fête ou un événement ? Ça ne s'improvise pas ! Une telle organisation entraîne des risques pour le public. Si nécessaire, des mesures doivent être prises pour qu'ils soient maîtrisés. Voici quelques règles à prendre en considération pour que votre événement reste une fête.

- Toute manifestation ou tout rassemblement sur le domaine public doit faire l'objet d'une autorisation préalable du Bourgmestre.
- Pour un événement rassemblant plus de 200 personnes, les organisateurs doivent remplir un « dossier de sécurité ». Celui-ci doit permettre au Bourgmestre d'analyser la sécurité de l'évènement afin de marquer son accord, son désaccord, ou encore son accord sous condition.
- Il se peut par ailleurs que la nature de l'évènement justifie une réunion avec les services de secours et les services communaux concernés. Le Bourgmestre peut aussi demander le passage des pompiers et/ou des policiers avant la manifestation afin de contrôler que les installations (chapiteaux, points de cuisson, etc....) sont montées de manière conforme.

Une série de fiches qui ont pour objectif d'informer les organisateurs de ce qui est à prendre en compte lors de l'organisation de festivités est également disponible sur notre site <http://www.ath.be/organisateur>.



Comment introduire ma demande ?

Afin de permettre au Service des Fêtes de répondre aux organisateurs de manifestations publiques dans les meilleurs délais, votre demande doit être effectuée via le formulaire ad-hoc (disponible sur simple demande à events@ath.be ou sur <http://www.ath.be/organisateur>) au minimum 40 jours avant la date de la manifestation. Celui-ci sera accompagné, si nécessaire, d'un dossier sécurité.

Votre demande doit être envoyée à l'adresse suivante :

Ville – Service des Fêtes et du Protocole
Département Events
Rue de Pintamont 54 7800 Ath

OU

Par courriel : events@ath.be – Département Events : 068 26 91 15 (M. Foucart)

Et pour ma fête privée ?

Si vous organisez une fête privée (sur invitation nominative) dans une salle privée, aucune autorisation du Bourgmestre n'est nécessaire. Si votre fête privée a des retombées sur le domaine public (ou sur le maintien de l'ordre public), vous avez dans ce cas besoin d'une autorisation.

Un feu d'artifice ? Soyez prévoyant !

- Pour tout tir d'un feu d'artifice, une autorisation préalable et écrite du Bourgmestre est nécessaire.
- L'artificier doit être connu et autorisé auprès du SPF Economie. Ce dernier doit également disposer d'une autorisation de transport de ses produits pour le jour du tir, à solliciter auprès du SPF Economie, P.M.E., Classes moyennes et Energie.
- L'organisateur doit obtenir l'autorisation du SPF Mobilité et Transport.
- Seuls des articles pyrotechniques portant le marquage CE accompagné de l'étiquetage conformément aux prescriptions de la directive européenne 2007/ 23/ CE peuvent être utilisés.
- Le périmètre de sécurité défini par le fabricant ou la zone de secours devra être respecté.
- L'organisateur et/ou l'artificier devra fournir un plan de tir ainsi qu'un plan de retombées.

Pour tout autre information :

Service Events
068 26 91 15
events@ath.be

Recherche de crèches pour une exposition à Meslin

Plus de 200 crèches seront exposées du 9 au 17 décembre dans l'église de Meslin. Pour réaliser ce projet, nous sollicitons toutes les bonnes volontés pour nous prêter ou nous donner des crèches que nous sommes d'ailleurs prêts venir chercher à domicile.

Si toutes les crèches et décors de Noël sont les bienvenus, même sous forme d'affiches, de peintures ou de tapisseries, les constructions anciennes, artisanales, régionales ou encore originales sont particulièrement recherchées.

Une partie de l'exposition sera réservée à des réalisations individuelles ou de groupes. Si dans le cadre de vos activités professionnelles ou de loisirs (un cours ou une animation par exemple) vous êtes intéressé de vous joindre à notre projet en réalisant une crèche originale, vous apporterez magnifiquement votre pièce à l'édifice.

Pour une question d'organisation, si vous réalisez une crèche, merci de nous en avertir au plus tard pour le 1 novembre afin de vous réserver une place. L'œuvre devra nous être confiée pour le 1^{er} décembre. Bien évidemment dès le 18 vous pourrez la récupérer.

Il ne s'agit nullement d'un concours ni d'une compétition, il n'y aura donc pas de classement ni de prix à la clé.

Nous vous invitons évidemment déjà, à venir nous rendre visite à l'église de Meslin pour venir admirer toutes les crèches qui y seront



exposées. Plus d'infos dans le prochain numéro de la Vie Atoïse

Personne de contact :

Paul Lys
Rue Pont Del Vau 19 – 7822 Meslin-l'Evêque
068 56 87 00 – 0474 76 59 44
paul_lys@hotmail.com

Escapade à Ostiches du CCCA (Conseil Communal Consultatif des Aînés)

Le CCCA vous offre une escapade à Ostiches le samedi 14/10/2017

Départ : en autocar depuis le parking du Match à 10 heures précises (en cas de problème ce jour-là, contacter le 0495 57 15 31)

Retour : prévu au Match vers 16h30 heures

Programme : en matinée, visite de la forge/coutellerie d'Ostiches, et du musée des sabots.

Dîner : à Ostiches, au restaurant St Pierre

Menu : Plat unique ci-dessous, dessert identique pour tous, café et boissons prévues par le CCCA

- Duo de terrines, confiture d'oignon ;
- Suprême de pintade, chiconnette braisée, sauce estragon, croquettes ;
- Mousse au chocolat ;
- Vin, eau ;
- Café.

Les autres boissons seront supportées par les demandeurs.

Conseil Consultatif Communal
des Aînés d'Ath



L'après-midi, visite commentée du moulin, et aussi de l'église.

Le déplacement en car, le repas et les visites vous sont offerts par le CCCA. Seule une modique somme de 5 euros doit être versée, pour valider l'inscription.

Inscriptions :

➔ A renvoyer dûment complété :

- soit par courrier postal au vice-président du CCCA : Guy DAUVILLEE, chaussée de Mons 11 – 7800 ATH ;
- ou par mail à : guy.dauvillee@skynet.be

Limité à 50 personnes, par **ordre de date de réception** de la somme de 5€ par personne sur le compte bancaire du CCCA.
Clôture des inscriptions : 30/9/2017.

Nom : Prénom :

Rue : n° Localité :

Mon n° de GSM : Mon n° de téléphone : Mon adresse mail :

Nombre de personnes à inscrire :

Je verse donc immédiatement la somme de euros sur le compte bancaire BE03 0689 0435 6184 du CCCA.



Gymnastique douce pour seniors

Vous avez envie de rester en forme et de garder une bonne santé ?

Venez vous dérouiller les articulations en douceur et dans la bonne humeur.

Quand ? Chaque lundi de 14h à 15h

Reprise des cours le lundi 4 septembre 2017.

Où ? A la rue de Dendre 33 (2^e étage) – Ath.

Contact :

068 28 60 08 ou 068 64 50 48

Tennis Club des Peupliers

ASBL ECOLE DE TENNIS

Programme hiver 2017/2018

Le plaisir d'apprendre par le jeu

Session de 23 semaines du 16 septembre 2017 au 1^{er} avril 2018

Il est toujours possible pour les retardataires d'intégrer une session après le 16 septembre.

L'école du Tennis Club des Peupliers propose un concept d'apprentissage correspondant au développement du programme établi par l'AFT :

- Un encadrement adapté pour l'apprentissage du tennis;
- Une école labellisée par la Fédération et des moniteurs diplômés;

- Des cours pour les jeunes et les adultes;
- Une préparation physique planifiée et contrôlée pour les compétiteurs.

Informations techniques :

Christophe Rolin 0474 51 70 72
- chris.rolin@skynet.be

Informations générales :

Christian Goffin
0476 30 30 23
xtian.goffin@gmail.com



2013-2014

Baby-Tennis

Balles « mousse »

8 élèves maximum

- Mercredi 13 à 17h
- Samedi 9 à 13h

1 heure/semaine/Formats de jeu

Prix : 250 €

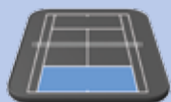

2011-2012

Kid-Tennis (12mt)

Balles « rouges »

8 élèves maximum

- Mercredi 13 à 17h
- Samedi 9 à 13h

1 heure/semaine

Prix : 260 €



2009-2010

Mini-Tennis (18mt)

Balles « oranges »

6 élèves maximum

- Mercredi 13 à 17h
- Samedi 9 à 13h

1 heure/semaine

Prix : 290 €



2007-2008

Mini-Tennis (21mt)

Balles « vertes »

6 élèves maximum

1 heure/semaine

Prix : 290 €



A partir de 2006

Tennis (24mt)

Balles « jaunes »

4 élèves maximum

Prix : 425 € pour 1 heure/semaine

635 € pour 1 ½ heure



Duo

Inscription avec son binôme

Prix : 835 € pour 1 heure/semaine

Individuel

Programmation aux heures « creuses »

Prix : 1260 € pour 1 heure/semaine

Préparation physique

Prix : 110 € pour 1 heure/semaine

Recommandé pour les compétiteurs

Cardio-Tennis

100 € pour 11 séances + affiliation AFT

Reprise le 21 août. Séance de 1h par sem.

English Conversation Circle

Quand ? Chaque jeudi ou vendredi de 18h30 à 20h.

Reprise les 14 (groupe du jeudi) et 15 septembre (groupe du vendredi)

Où ? Maison Culturelle – Tour Burbant, rue du Gouvernement.

Quoi ? Conversations en anglais à partir de documents variés (notions de base requises).

L'objectif est le plaisir de parler l'anglais et d'échanger librement à partir de tous sujets (loisirs, actualité, culture).

Nombre de places limité. Inscription préalable.

Combien ? Gratuit hormis les frais de photocopies.

Contact :

Jean-Claude Mora-Dieu
068 28 57 76 – 0478 60 75 56
jcmoradieu@yahoo.fr





Les élèves de l'école communale d'Irchonwelz sensibilisés au conflit de 14-18

Les élèves de l'école des « Hérissons » à Irchonwelz, ainsi que des enfants de la section Anglaise de l'école du Shape se sont rendus au cimetière afin de rendre hommage à 8 soldats du Lancashire avec une rose, fleur emblématique de cette région d'Angleterre.

Ces 8 soldats du « Lancashire fusiliers », ont été tués le 10 novembre 1918, en haut de la « montagne d'Irchonwelz » chemin de l'Arbre Vert, un endroit proche de la chapelle Notre Dame au Chêne, un édifice construit en 1482, remis en état dans les années 80 (voir numéro précédent de la Vie Atoise) puis cette année encore. Les services communaux ont rafraîchi la chapelle tandis que Caroline Malice se chargeait de l'autel.

Dans la chapelle, 8 bougies fixées sur des coquelicots géants ont été allumées par les

enfants. Les jeunes Anglais ont évoqué par le dessin, la région natale de ces militaires. Coquelicots, dessins, drapeau du Lancashire, copie du discours Anglais resteront présents dans la chapelle jusqu'au 11 novembre 2018.

Cette journée n'aurait pas été possible sans M. Dupret, M. Crucke, président de la fabrique, tous ceux qui les ont aidés de près ou de loin, les Aiglons, le Gracq, Ipalle, les voisins de la chapelle, une étudiante de l'Institut Technique Renée Jofroy pour la traduction, la Police locale...



Pourquoi... ? Et pourquoi pas... Pourquoi !

L'enfant ne cesse de poser des questions : « *dis... pourquoi y-a-t-il des hommes et des femmes de couleurs différentes ?* » ... « *dis... pourquoi les humains font-ils la guerre ?* » ...

Il arrive que la société des « grands » élude des « pourquoi » et se focalise sur les « comment » ... On peut d'ailleurs se demander pourquoi !

L'Asbl « Espace Dialogue » remplace l'Asbl « Ath 1573, mémoires pour l'avenir » et développera – de manière encore plus intense et plus actuelle – l'esprit de dialogue et sa culture.

« Espace Dialogue » veut promouvoir en particulier le « débat interconvictionnel », les débats de « sens » pour un meilleur « vivre et bâtir ensemble », pour la construction d'une société et d'un monde meilleurs, un peu plus justes, plus solidaires, plus bienveillants, plus tolérants, plus écoutants ... Mais pour construire, il faut des bases, des fondations, des fondements.

Quels sont nos fondamentaux aujourd'hui ? Qu'est-ce qui nous fait vivre ? Pourquoi et pour quoi vivons-nous ? Qu'est-ce qui nous meut, nous émeut, nous mobilise, nous relève, nous encourage, nous conduit à plus d'humanité ? Quel(s) sens donnons-nous à nos vies, tant personnelles qu'au niveau de la société ? Qu'est-ce qui nous incite à plus de fraternité ?

Voilà bien quelques questions fondamentales que peut se poser chaque être humain ...

Mais où et avec qui les posons-nous ? Où en discutons-nous, où échangeons-nous à leurs propos ? Nous enrichissons-nous encore de la rencontre, de l'écoute et du questionnement de l'autre, de celui/celle différent de soi ? Dialoguons-nous vraiment ? ... Tout simplement même, « pensons-nous » encore ? Remettons-nous en question les convictions et les savoirs qui se veulent « absolus », tous ces « prêts-à-penser » ? Se questionner, questionner n'est-il pas de l'ordre de la nécessité vitale ?

La question est dans nos têtes et dans nos cœurs ... les réponses sont entre nos mains ! C'est la conviction d'« Espace Dialogue » !

Mais... comment, quand, où, quoi ?

Nous développons 3 axes actuellement :

- Avec les classes de 6^e primaire jusqu'aux rhétos, nous proposerons en mars 2018 de nouvelles visites des lieux de convictions (Eglises catholique et protestante et Maison de la Laïcité). Les enseignants qui le désirent peuvent déjà nous contacter ;
- Nous participerons à certains débats organisés par la Maison Culturelle d'Ath dans le cadre de son programme scolaire à l'issue



de représentations théâtrales comme de projections de films ;

- Chaque année, aux alentours de la Journée Internationale de la Tolérance, nous organiserons un « événement public » d'envergure. Bienvenue dès lors le **Jeudi 16 novembre 2017 à 20 h** en l'Auditorium du site Burbant pour une conférence-débat avec **Yolande Bolsenbroeck**, pasteure et théologienne protestante, **Jean Cornil**, chroniqueur et essayiste, membre du Centre d'Action Laïque et **Paul Scolas**, prêtre diocésain et docteur en Théologie sur le thème **ÊTRE HUMAIN ... ? Visions chrétiennes et laïques**. (Libre participation aux frais et drink de fraternisation à l'issue du débat).

Pour tout renseignement :

DANDOY Marc
président de l'Asbl
marcdandoy50@gmail.com
068 56 88 20

Harmonie Union de Lorette & week-end de Gala 20-21 octobre 2017

Créée en 1851, notre société musicale fut baptisée « Union de Lorette » en hommage à la chapelle Notre-Dame de Lorette érigée au faubourg de Bruxelles. Devenue une Harmonie en 1980, elle se compose actuellement d'une cinquantaine de musiciens amateurs.



Au début de cette année, les musiciens de l'Harmonie Union de Lorette ont élu leurs nouveaux représentants. Ainsi, depuis la fin janvier, l'Harmonie Union de Lorette est désormais présidée par M. Pierre Seghers.

Déjà très impliqué dans la vie de notre société, il a décidé de passer le cap pour représenter au mieux celle-ci. Actif dans le monde associatif depuis de nombreuses années, il mettra tout

en œuvre pour perpétuer l'esprit fraternel et convivial qui anime notre harmonie.

Le nouveau comité placé sous la présidence de M. Pierre Seghers est composé de : Jean-Christophe Mourin (vice-président), Bertrand Van Den Bogaerden (trésorier), Daniel Créteur (trésorier adjoint), Céline Leleux (secrétaire), Hennie Deschepper (bibliothécaire), Geoffrey Bourgeois (bibliothécaire), Jason Hoste (web), Thibaut Seghers (web), Coline Pettiaux (organisation), Frédéric Dupont (organisation).



La direction musicale est actuellement assurée par M. Michel Verheylewegen, premier prix de trompette au Conservatoire Royal de Mons et ancien professeur à l'Académie de musique d'Ath.

Début 2018, Michel passera la baguette à notre nouveau directeur musical Monsieur Dominique Lecomte, premier prix d'euphonium au Conservatoire Royal de Mons et premier prix avec distinction en musique de chambre. Le 1^{er} avril 2010, il est nommé au grade d'Adjudant-Major Sous-chef de Musique de la Musique Royale de la Force Aérienne belge.



Changement des numéros de téléphone

pour la Ville, le CPAS, les musées...



Il y a quelques mois déjà, le service Informatique communal a connecté différents bâtiments du centre-ville au moyen de fibre optique. Cette opération a permis une utilisation plus rationnelle des moyens informatiques (serveurs, échanges de données, etc.), ce qui a permis de faire des économies en la matière.

C'est également grâce à cette opération qu'un gain de 15 à 20.000€ par an va pouvoir être réalisé au niveau téléphonique. Les numéros d'appels peuvent être concentrés sur une seule centrale téléphonique avant d'être redispachés vers les bâtiments adéquats.

Il fallait pour cela réserver un millier de numéros consécutifs, et donc planifier une refonte complète de l'annuaire téléphonique communal.

Ces nouveaux numéros repris ci-dessous entreront en vigueur le 2 octobre 2017

Ville d'Ath

- | | | | |
|-------------------------------------|--------------|---|--------------|
| ☐ N° général: | 068 68 10 00 | ☐ M. le Directeur général, Bruno Boël: | 068 68 10 20 |
| ☐ M. le Bourgmestre, Marc Duvivier: | 068 68 10 10 | ☐ M. le Directeur financier, Florent Botte: | 068 68 10 40 |

Services communaux

- | | | | |
|--|--------------|---------------------------------|--------------|
| ☐ Accueil Temps Libre (ATL): | 068 68 13 70 | ☐ Energie: | 068 68 12 30 |
| ☐ Achats et ateliers: | 068 68 12 20 | ☐ Enseignement: | 068 68 14 00 |
| ☐ Agence de Développement Local (ADL): | 068 68 11 30 | ☐ Environnement: | 068 68 12 50 |
| ☐ Archives: | 068 68 13 50 | ☐ Espaces verts: | 068 68 12 40 |
| ☐ Assurances: | 068 68 11 80 | ☐ Etat civil: | 068 68 10 70 |
| ☐ Cohésion sociale: | 068 68 13 80 | ☐ Fêtes, Cérémonies, Protocole: | 068 68 11 20 |
| ☐ Communication: | 068 68 11 40 | ☐ Finances: | 068 68 10 40 |
| | | ☐ Informatique: | 068 68 12 70 |

Insertion, Prévention:	068 68 15 60	Planification d'urgence et Prévention:	068 68 12 90
Jeunesse, Action Jeunesse Info (AJI):	068 68 13 70	Population:	068 68 10 60
Logement:	068 68 11 50	Ressources humaines:	068 68 10 90
Marché hebdomadaire:	068 68 11 30	Salles:	068 68 11 20
Marchés Publics:	068 68 12 60	Services Techniques:	068 68 12 00
Mobilité:	068 68 11 00	Sports:	068 68 15 30
Pensions, handicaps:	068 68 11 70	Taxes:	068 68 10 50
Petite Enfance:	068 68 11 60	Traitement:	068 68 11 90
		Urbanisme et Patrimoine:	068 68 10 80

Abattoir:	068 68 15 50	Hôtel de Ville:	068 68 13 90
Académie de Musique, de danse et des arts de la parole:	068 68 13 60	Maison de Géants:	068 68 13 00
Bibliothèque Jean de la Fontaine, Espace public numérique:	068 68 13 40	Musée de la Pierre:	068 68 13 30
Espace Gallo-romain:	068 68 13 20	Office de Tourisme:	068 68 13 00
		Piscine:	068 68 15 30

CPAS

N° général:	068 68 16 00	M. le Directeur général, Frédéric Rasse:	068 68 16 20
M. le Président, Christophe Degand:	068 68 16 10	M ^{me} la Directrice financière, Véronique Plasschaert:	068 68 16 40

Services du CPAS

Finances:	068 68 16 40	Secrétariat général:	068 68 16 30
Ressources humaines	068 68 18 20	Service social:	068 68 17 60

Personnel du service social

L. Mureau [Responsable]	068 68 17 61	D. Descamps [Coordinatrice / énergie-gestion]	068 68 17 73
F. Pisano [Coordinateur / insertion]	068 68 17 62	A. Flament [Médiation]	068 68 17 74
L. Tierache [Insertion]	068 68 17 63	J. Coeugniet [Médiation]	068 68 17 75
A. Ormancey [Insertion]	068 68 17 64	S. Vilain [Énergie-gestion]	068 68 17 76
P. Wattiez [Social général]	068 68 17 65	S. Molle [Gestion]	068 68 16 95
M. Naveau [Social général]	068 68 17 66	Tuteur [Énergie]	068 68 17 81
L. Laine [Social général]	068 68 17 67	P. Crombez	068 68 17 82
E. Koopman [Social général]	068 68 17 68	F. De Thaey, L. Wynant, M. Lefranc	068 68 17 83
F. Stievenart [Social général]	068 68 17 71	S. Remy [Taxi social]	068 68 17 85
T. Ronsse [Social général]	068 68 17 72		

Services techniques:	068 68 16 50
Crèches Les Nénuphars et Les Coccinelles:	068 68 18 00
Maisons de repos du CPAS:	068 68 16 90



Toutes les écoles communales conservent leur numéro actuel. Ces derniers devraient être modifiés en 2018.



Toute personne désireuse de rejoindre nos rangs ou d'apprendre la musique est la bienvenue : une école de musique a été ouverte en ce sens où chacun, à son rythme, peut étudier le solfège et un instrument. Certain(e)s d'entre eux(elles) ont déjà franchi le pas en nous rejoignant lors de sorties et à la ducasse. Nos répétitions ont lieu tous les vendredis soir à la salle intergénérationnelle près de l'Esplanade.

Tout au long de l'année, nous animons des cortèges et donnons des concerts, parmi lesquels le traditionnel concert de clôture de la ducasse d'Ath, le « huit de septembre ».

Depuis de très nombreuses années, lors du quatrième dimanche d'août, nous accompagnons « Mam'zelle Victoire ».



Comme chaque année, nous organisons au mois d'octobre notre week-end de gala, dont voici le programme :

VENDREDI 20 OCTOBRE 2017

Pour la deuxième année consécutive, nous accueillerons le Nato Jazz Orchestra.

Le **NATO Jazz Orchestra (NJO)** est le plus grand des orchestres de jazz de l'OTAN, et se produit partout dans le monde pour représenter le SHAPE et l'Organisation du Traité de l'Atlantique Nord.

Le NATO Jazz Orchestra est un bigband de jazz dans la plus pure tradition du swing des



années d'après guerre avec cependant un son et une attitude très actuels. L'exceptionnelle qualité de recrutement de ses musiciens offre à cet orchestre la possibilité de briller dans tous les styles de musiques dites jazz et lui permet d'aborder un panel de répertoire riche et varié allant de Glenn Miller aux compositeurs d'aujourd'hui comme Chick Corea ou Joe Zawinul.

Depuis sa création en 1985, cet ensemble a acquis une réputation en se produisant sur les scènes de Montreux jazz festival, North sea jazz festival, Leiden blues & jazz week, the Brussels jazz marathon, festival de jazz d'Aix, Jazzkaar en Estonie, Cork jazz festival en Irlande, Banskó jazz festival mais également lors de tournées en Allemagne, Belgique, Bulgarie, Danemark, Espagne, Estonie, Finlande, France, Hollande, Irlande, Italie, Lettonie, Lituanie, Luxembourg, Maroc, Pologne, Royaume-Uni, Russie, Suisse, et en Ukraine.

SAMEDI 21 OCTOBRE 2017

Forts de notre expérience durant les concerts de gala précédents, nous réitérons notre démarche de mettre en valeur des groupes musicaux jeunes, dynamiques et d'une grande qualité musicale.

Nous aurons en première partie, l'**Harmonie Royale Union de Lorette**, sous la direction de Michel Verheylewegan et en seconde partie,



le **Double T-Band** de l'Académie de Musique d'Ath, sous la direction de Thierry Meurisse.

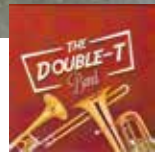

L'idée de créer le groupe « TT-Band » a germé dans l'esprit de Thierry Meurisse lors des stages qu'il organisait à Roisin et à Nismes en collaboration avec son ami Frans Masson, professeur de trombone au conservatoire de Mons.

Ce groupe est devenu au fil du temps une vitrine du cours de trombone-tuba de l'Académie de Musique d'Ath et chaque élève est d'ailleurs invité à s'inclure et participer aux activités du groupe ainsi que les anciens élèves, ce qui en fait actuellement un groupe de qualité présentant des arrangements variés.

N'oubliez donc pas de noter dans votre agenda ces dates des 20 et 21 octobre 2017.

Ces événements musicaux se dérouleront dans la salle Georges Roland à Ath à partir de 20h. Les entrées sont fixées à 12€ (10€ en prévente) pour le vendredi soir et à 8€ (5€ en prévente) pour le samedi soir.

Informations & réservations :

www.harmonieuniondelorette.be

Jean-Christophe Mourin

0497 33 22 22

Ets. Mourin

Chaussée de Mons 410 – 7810 ATH.

Les ducasses

Ducasse d'Ormeignies

DU VENDREDI 15 AU LUNDI 18 SEPTEMBRE

VENDREDI

- 17h Tir à l'arc;
- 18h-19h30 Enlogement « Le ramier du Sud »;

- 19h30 Départ de la maronne depuis l'Allée verte;
- 20h30 Retraite au flambeau (chapiteau);
- 21h Brulage de la Maronne à la Rosace.

SAMEDI

- 8h Marche de 5 ou 10 km à la découverte du village et de son histoire (tout le week-end départ et guide au chapiteau, gratuit);
- 11h Rassemblement de voitures Oldtimer;
- 12h Repas (poulet – frites – salade à volonté);

- 14h Tournoi de pétanque de l'O.P.C (Michel : 0478 41 02 47);
- 14h Cortège des mini-géants 15h;
- 15h Retour du « Ramier du Sud »;
- 16h « Bric et Broc » Spectacle-concert pour enfants;
- 17h30 Présentation du nouveau géant d'Ormeignies au chapiteau;
- 17h45 Mariage des géants Dodol et Grisette devant l'église.

Animation musicale assurée par la fanfare d'Ormeignies

DIMANCHE

- 8h-17h Grande Brocante (réservation : 0478 41 02 47);
- 12h-14h Concert apéritif de la fanfare Royale Saint-Ursmer;
- 12h30 Traditionnel repas de ducasse sous chapiteau (réservation : 0478 41 02 47);
- 14h Animation musicale assurée par Alain Denis;
- 14h Cortège folklorique dans les rues du village (25 géants et 5 fanfares);

- 17h30 Concert « Les Blinks » Ambiance assurée;
- 18h Présentation des groupes et grand rondeau final.

LUNDI

Dès 15h Promenade des géants dans les rues du village.

Fête de la bière

SAMEDI 7 ET DIMANCHE 8 OCTOBRE

55^e Fête de la bière en la salle Spoculo à Ormeignies.

SAMEDI

- Dès 21h, grande soirée « Overbayern » (fête bavaroise de la bière) animée par Die Tyroler Kern'l.

DIMANCHE

- Dès 12h, festival musical;

Au menu :

- 15 bières à déguster;
- Samedi soir et dimanche midi (sous réservation), repas « choucroute » ou « tartiflette » ou « boulette sauce tomate » au prix démocratique de 14€.

Ambiance musicale assurée.

Entrée gratuite tout le week-end

Contact :

<http://oberbayern.fanfare-ormeignies.be>
info@fanfare-ormeignies.be
 0496 75 75 52

LES NOCES



Le samedi 13 mai 2017

1. Noces d'Or des époux Frantz Delmée et Monique Lecrivain.

Le dimanche 21 mai 2017

2. Noces d'Or des époux Jean-Pierre Mertens et Jacqueline Vanschoors.

Le samedi 10 juin 2017

3. Noces de Diamant des époux Simon Handrieu et Lilianne Verset.

Retrouvez les noces ayant eu lieu après le 10 juin dans l'édition de novembre



BELISOL CHÂSSIS ET PORTES

PVC - ALUMINIUM - BOIS



BELISOL
châssis et portes

Efficacité belge !
élégance & performance

BELISOL ATH

ouvert du lundi au samedi
Esplanade, 24 à 7800 ATH - Tél : 068/250.770

Régal et Vous location

95€ htva la journée
150€ htva le weekend



Location remorque frigorifique 220 volt.

Nous mettons également à votre disposition du matériel horeca pour toutes vos manifestations

Chemin de Silly n°3 à 7823 Gibecq TVA : BE0632547193
Tél. 0477 71 17 61 regaletvous@outlook.com



unimedia
EDITIONS | MULTIMEDIA

vous désirez
insérer
une publicité
dans ce média ?

☎ 04 224 74 84
✉ info@uni-media.be

VENEZ DÉCOUVRIR CES PROJETS DANS NOTRE BUREAU D'ACCUEIL!

TOUS LES JEUDIS DE 9H À 17H



PEB B

ATH LES JARDINS DE ROSELLE

► 1^{ère} phase de 16 maisons basse énergie, 2 et 3 façades
► 3 chambres, possibilité de 4 ► toutes avec un garage et beau jardin ► endroit calme et aéré ► à proximité de toute les commodités et du centre-ville ► livrable pour l'été 2017 ► apd €199.980 hors frais



PEB B

MESLIN-L'EVÊQUE RUE CENTRALE

► nouveau quartier ► 1^{ère} phase de 5 maisons basse énergie, 2 et 3 façades ► toutes avec un garage et un beau jardin ► endroit calme et verdoyant ► à proximité de toutes les commodités ► apd €231.126 hors frais

Bureau d'accueil rue du Pont Quelin à Ath

Contactez Fanny Vantongelen au
T 0496 92 00 25
www.matexi.be - hainaut@matexi.be



Bienvenue
chez vous.



Avant la Ducasse Les éléments du cortège aux petits soins

Tout au long de l'année, les services communaux et la Maison des Géants s'affairent pour l'entretien et la restauration des éléments du cortège.

Cette année, deux géants ont fait l'objet de soins particuliers. Ainsi, le 4^e week-end d'août, Samson arborera un nouveau casque, réalisé par le dinandier Guido Clabots. Aurélie Delière a également confectionné une nouvelle perruque.

C'était l'occasion de réintroduire du crin de cheval naturel. En effet, depuis la fin des années 70, les coiffes des géants étaient en crin synthétique. En examinant des docu-

ments d'archives, la perruquière a reconstitué la moustache et la barbiche que le géant arborait au début du 20^e siècle. Caroline Malice, la restauratrice communale, a restauré entièrement le visage du géant.

Du côté du Cheval Bayard, un nouvel imperméable a été réalisé par les ateliers du Moulin de la Hunelle; le Cheval a également reçu un nou-

veau plumet, financé par la Royale Alliance Atoïse.

Enfin, différents travaux ont été réalisés sur les chars : renforcement de la structure de la barque des Pêcheurs napolitains, remplacement des suspensions du char de l'Agriculture et de celui des Etats provinciaux, restauration du portique et de la figure de proue du char d'Albert et Isabelle.



**Le 20 août
Manneken-pis (Bruxelles)
a revêtu son costume
de Ducasse en présence
d'une délégation atoïse**



1. Les plaques du monument aux morts de Rebaix qui avaient été déplacées dans la cour de l'école lors de la rénovation de la place du village, ont été remises à côté du monument contre le mur de l'église.

Chaque année, le 7 juillet, le village se souvient de ses nombreux déportés.

2. En juin, juillet et août, la coopérative, le marché local et convivial de chaque deuxième samedi du mois, a établi ses quartiers sur la Place aux Potagers (Marché aux Toiles).

3. Quatre étoiles pour la police d'Ath. Elle est la seconde du secteur à atteindre un tel niveau d'excellence.

L'EFQM évalue une entreprise sur sa capacité à gérer de manière optimale ses moyens, tout en concrétisant sa stratégie dans un souci d'amélioration continue.

4. Le 10 juin dernier, lors du Conseil Communal, plusieurs anciens mandataires communaux ont reçu le titre d'Echevin Honoraire.

- **M. Raoul CHEVALIER**, Echevin du 21/03/1977 au 05/01/2001;

- **M. Jean-Pierre DUPONT**, Echevin du 19/09/1987 au 03/03/1989 et du 27/03/1993 au 03/12/2006 (Conseiller communal du 21/03/1977 au 18/09/1987 et du 03/03/1989 au 26/03/1993);

- **M. Claude NASDROVISKY**, Echevin du 31/01/1983 au 05/01/2001 (Conseiller communal du 21/03/1977 au 30/03/1983).

N'ont pu être présents à cette cérémonie :

- **M. Michel DELBECQUE**, Echevin du 23/01/1995 au 03/12/2006 (Conseiller communal du 31/01/1983 au 22/01/1995);

- **M^{me} Geneviève LECLERCQ**, Echevine du 30/06/1997 au 02/12/2012 (Conseillère communale du 03/03/1989 au 29/06/1997);

- **M. Pierre CHEVALIER**, Echevin du 22/01/2001 au 02/12/2012 (Conseiller communal du 20/03/1984 au 21/01/2001 et du 04/12/2012 au 06/06/2014).

M. Bruno Van Grootenbrulle recevra le titre de Bourgmestre Honoraire lors d'une prochaine séance.



La vie au vert près du centre



www.leshaleurs.be



Vivre dans 'Les Haleurs', c'est vivre...

- près du centre
- dans un nouveau parc
- le long du canal
- dans un appartement spacieux
- dans une maison chaleureuse



T 068 28 26 80
www.athimmo.be



T 0477 301 301
www.multimmo.be



T 068-28 01 51
www.immodesgeants.be



École de danse et de comédie musicale pour les filles et garçons à partir de 2.5 ans et adultes dirigée par Valou Schepens, licence en pédagogie danse. Centre anti-stress et anti-complex

DANSE MODERNE / STREETDANCE / HIP-HOP
CLAQUETTES / COMÉDIE MUSICALE / DANSE CONTEMPORAINE
NEW BALLET / RAGGA / GIRLIE / DÉFILÉ DE MODE...

Journée porte ouverte / inscriptions et informations : le samedi 16 septembre 2017
De 10h à 13h à l'école Saint Julien - Rue du spectacle 1 à Ath. Premier cours d'essai gratuit
Valou Schepens 0495/420210 - 069/345897
the.young.talents@skynet.be - info@theyoungtalents.be - www.theyoungtalents.be

Tous les jeudis :

Cours de danse sur Ath - Rue de la Sucrierie 13A
De 17h30 à 18h30 pour les 12+ ans - Hip-hop
De 18h30 à 19h30 pour les adultes - Dance
Reprise des cours le jeudi 21 septembre 2017

Tous les samedis :

Salle de Gym de l'école Saint Julien - Rue du spectacle 1
De 9h00 à 10h00 pour les 3 à 5 ans - Comédie musicale
De 10h00 à 11h00 pour les 6 à 8 ans - Kids dance
De 11h00 à 12h00 pour les 9 à 10 ans - Kids dance
De 12h00 à 13h00 pour les 11 à 12 ans - Kids dance
De 13h00 à 14h00 pour les +12 ans - Hip-hop
Reprise des cours le samedi 23 septembre 2017

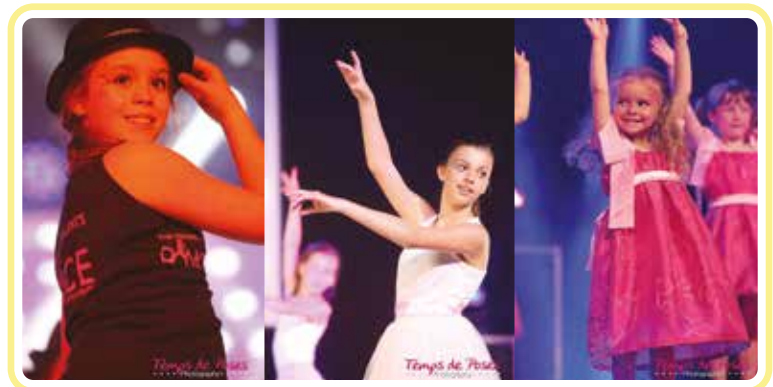

VILLERS SAINT AMAND

Rue Robert Delange à pd 139.000 e



Esplanade 11 - 7800 ATH
Tél : 068/28 26 80 - Fax: 068/28 75 76
E-mail : pascale@athimmo.be
www.athimmo.be



DOMINIQUE DELFOSSE

DEPUIS 1988

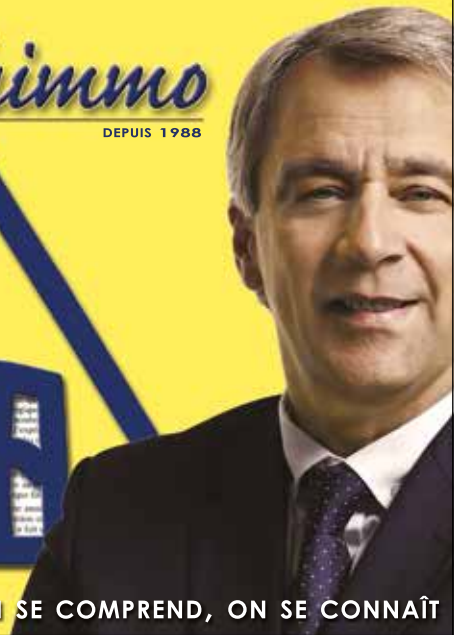

VOUS ET MOI, ON SE COMPREND, ON SE CONNAÎT



Savez-vous que à ATH l'eau est très dure ?

Jusqu'à 50 kilos de calcaire par 100 m³ d'eau de distribution

- Fabrication belge robuste et durable
- Service rapide de proximité
- Garantie totale jusque 10 ans
- Sans contrat d'entretien onéreux



Le Conseil, la Qualité et le Service depuis 50 ans

065/ 77 85 21

info@dellan.be • 74 Route d'Ath • 7020 NIMY (MONS)



Bastien



Poèlerie



Déco



Art de la table



www.etsbastien.be
bastien.christine@etsbastien.be

Tél. 068/55 15 33 - Fax 068/55 16 65
Chaussée de Grammont 36 - 7822 GHISLENGHIEN



« Amosa Express » Camp mobilité

Le service Amosa, en partenariat avec Action Jeunesse Info (service jeunesse de la commune d'Ath), organise depuis cinq ans un camp itinérant axé sur la mobilité douce.

Cette année, un groupe de 11 jeunes, âgés de 10 à 17 ans, a parcouru une boucle dans les Ardennes, à vélo du 17 au 21 juillet 2017 en complète autonomie, accompagné de 4 travailleurs sociaux.

Les jeunes ont d'abord réalisé plusieurs actions telles que la vente de pommes de terre afin de réduire les frais du camp. Ils ont donc pu bénéficier d'un séjour à moindre coût.

Le départ s'est fait de Somme-Leuze. Le groupe a parcouru à vélo, chargé de tout le matériel (tentes, sacs de couchage, matelas, vêtements de rechange, etc.) plus de 100km en cinq jours dans la région de Durbuy en passant par Deulin, Hotton, Barveaux et Marche-en-Famenne.

Le camp mobilité a rencontré les objectifs fixés par les partenaires. En effet, les jeunes ont participé à l'organisation quotidienne du

campement : installation des tentes, gestion des repas... Les actions et le séjour ont permis à ces jeunes de mieux se connaître, de créer des liens, de devenir plus autonomes, d'acquérir des compétences en matière de mobilité douce, le tout en développant une forme de solidarité. Chacun a pu relever le défi en faisant preuve d'abnégation et de volonté.

Le camp fut une réussite ! Rendez-vous l'année prochaine pour une nouvelle destination.

Félicitations à Sélina, Chloé, Anais, Maëva, Grégory, Brandon, Jasmin, Wayat, Medhi, Jason et Joaquin !

Eté Solidaire, je suis partenaire ! Un bon coup d'pouce au secteur associatif.



Durant les deux premières semaines de juillet, 18 étudiants, filles et garçons, ont été engagés par le Service Jeunesse et Cohésion sociale de la Ville d'Ath en vue de favoriser leur apprentissage à la citoyenneté et de rapprocher les générations, tout en offrant une expérience de travail salarié (une première pour la plupart).

Les 18 jeunes étaient répartis en 2 groupes encadrés par un travailleur de notre service. Ils ont pu réaliser un travail diversifié grâce aux associations qui ont répondu à l'appel.

C'est ainsi que nos étudiants ont mis en peinture les halls d'entrée du cinéma l'Ecran. Ils ont aussi fourni une belle aide pour les nouveaux

locaux d'A toi mon toit et du Sapha (qui ont récemment déménagé au 15, rue Gérard Dubois) : mise en peinture des bureaux des deux asbl, ponçage et nettoyage ont ainsi été réalisés. Une belle collaboration avec ces travailleurs sociaux.

Avec St Vincent de Paul, ils ont découvert une association qui rencontre de plus en plus de familles dans le besoin....

Ils sont également allés à la rencontre de nos aînés à la maison de repos du CPAS « la Roselle » : petites sorties dans le jardin, animations organisées dont la venue du géant « Le jardinier » accompagné de plusieurs musiciens pour égayer une après-midi...

Ne manquait plus qu'une touche environnementale : le CRASEN - situé sur le site du bassin Ninie -. Une nouvelle mare a été creusée, un nouvel espace pour un potager a été nettoyé de ses racines et mauvaises herbes, et le bâtiment du site mis en peinture après un bon nettoyage.

Ce projet n'est pas qu'un job pour gagner un peu d'argent. C'est aussi 10 jours de rencontre avec l'autre : apprendre à se respecter, à travailler en équipe, à se connaître. C'est se découvrir des qualités mais aussi reconnaître ses limites. C'est apprendre à devenir autonome et débrouillard.

Chaque année, ce projet est mis en place durant les deux premières semaines de juillet. Si tu es intéressé d'y participer, n'hésite pas à consulter notre site <http://aji.ath.be> en début d'année 2018.





Repas Oriental d'AJI

Action Jeunesse Info organise son 3^e repas au profit des activités destinées à la jeunesse.

Envie d'en savoir plus sur nos projets ?

Profitez de l'occasion pour venir goûter un délicieux repas aux saveurs orientales dans une ambiance conviviale.

Bienvenue à tous le dimanche 1^{er} octobre 2017 dès 11h à la salle Georges Roland.

Au menu :

- Couscous poulet-merguez ou assiette anglaise
- apéro et café

Prix : 15 €/adulte
8 €/enfant - 12 ans.

Réservation souhaitée pour le **mardi 26 septembre** auprès d'Action Jeunesse Info.

Réservations :

Action Jeunesse Info
068 26 47 90
aji@ath.be



Soutien scolaire : le RAIL

Vous êtes parents et vous voulez donner ou redonner à votre enfant l'envie d'apprendre ou de réapprendre ? L'encourager dans ses apprentissages ? Ou le rendre curieux ? L'aider à être plus autonome ?

En tant que parent, il est, par moment, difficile de travailler avec son enfant dans son apprentissage scolaire : manque de patience, énervement, incompréhension, ...

Le RAIL (Relais d'Apprentissage Intergénérationnel Local) propose à vos enfants de la 1^{re} à la 6^e primaire **une aide aux devoirs**.

Cette année scolaire 2017-2018, quelques changements vont être apportés : un nouveau lieu et une séance en plus ! En plein centre-ville pour être plus proche des écoles et donc plus proche de vos enfants.

Horaire (durant les périodes scolaires)

- **NOUVEAUTE** : Les lundis et mardis de 15h30 à 17h au Château Burbant (Rue du Gouvernement).
- Les jeudis de 15h30 à 16h30 ou de 16h30 à 17h30 à la Maison pour Tous (27, rue des Arquebusiers à Ath).

Une participation d'1€ par séance est demandée. Les enfants peuvent être inscrits en cours d'année mais doivent suivre les séances de manière régulière.

1^{re} séance : le mardi 19 septembre au Château Burbant dès 15h30.



Inscriptions

Le **lundi 11 septembre** au Château Burbant et le **jeudi 14 septembre** à la Maison pour Tous de 15h30 à 18h.

Nos services seront présents afin de pouvoir répondre à vos questions, et afin que vous puissiez fournir les informations nécessaires au bon déroulement de l'année scolaire.

Votre enfant pourra commencer les séances dès que l'inscription sera effectuée et en ayant participé, en tant que parent, à notre séance d'info du 18 septembre à 17h au Château Burbant.

Si le moment d'inscription ne vous convient pas, n'hésitez pas à prendre contact pour convenir d'un autre rendez-vous.

Infos :

Service Jeunesse et Cohésion Sociale
068 26 47 96 ou pcs@ath.be
AMOSA 068 84 35 05

A la recherche d'une activité à Ath ou dans la région ? Le Guide des Loisirs est là pour vous !

Afin d'informer les jeunes sur ce qui existe comme **activités** dans la région, le centre Infor Jeunes Ath s'est attelé à la mise à jour de son Guide des loisirs créatifs et sportifs dans l'Est de la Wallonie picarde.

Le document, disponible **gratuitement** en ligne sur le site www.inforjeunesath.be, répertorie de la manière la plus complète possible les loisirs qui existent à Ath, mais aussi à Beloeil, Brugelette, Chièvres, Ellezelles, Enghien, Flobeq, Frasnes-lez-Anvaing, Lessines et Silly.

Le guide reprend, à travers différentes **catégories** (artistique et culturelle, mouvements de jeunesse, sports adaptés, de raquette, de balle collectifs, équestres, de bien-être, adresses utiles, etc.), les **coordonnées** des différents organismes et associations qui proposent des loisirs dans la région.



Plus d'infos :

Infor Jeunes Ath
Rue Saint-Martin 8 – 7800 Ath
068 26 99 70 – 0499 21 50 90
ath@inforjeunes.be
www.inforjeunesath.be
f Infor Jeunes Ath



GUIDE DES LOISIRS SPORTIFS ET CRÉATIFS

ATH - BLOEIL - BRUJETTE - CHIÈVRES - ELLEZELLES - ENGHEN
FLOBEQ - FRASNES-LEZ-ANVAING - LESSINES - SILLY



2017 - 2018





Séance d'information Mobilité Internationale

Envie de vivre un projet à l'étranger, de découvrir une autre culture, d'apprendre une langue, de faire du volontariat, de travailler à l'étranger ?

Retrouve-nous le jeudi 12 octobre 2017, à 18h, à l'Auditorium (Château Burbant – Rue du Gouvernement – 7800 Ath).

Nous t'y proposerons une séance d'info afin de faire le tour des possibilités de vivre un projet de mobilité internationale.

Plus d'infos :

Infor Jeunes Ath
Rue Saint-Martin 8 – 7800 Ath
068 26 99 70 – 0499 21 50 90
ath@inforjeunes.be
www.inforjeunesath.be
f *Infor Jeunes Ath*



Et c'est reparti pour la 8^e Journée des Gratuits

Les associations athoises (Ath en Transition, Repair Café & Bouts de Fisel) se sont à nouveau regroupées pour organiser cette belle journée citoyenne autour du don et de l'échange de services.

Le dimanche 08 octobre prochain, notre édition automnale va s'installer dans les locaux de l'Espace Intergénérationnel de l'Esplanade, rue Defacqz à Ath.

Au programme ?

- **un Repair Café** : votre fer à repasser ne fait plus de vapeur ou bien votre jeans préféré fait grise mine sans son bouton ? Passez donc dire bonjour à nos réparateurs en herbe au Repair Café... et luttons ensemble contre l'obsolescence programmée !
- **une Grateria** : votre bibliothèque déborde de livres que vous ne lisez plus ou vous souhaiteriez désencombrer votre cave/grenier ? Ça tombe à pic ! Vos objets feront sûrement le bonheur des visiteurs de notre donnerie... venez donc nous les déposer ! Nous reprenons tout (sauf les cassettes VHS) : des meubles aux bibelots, en passant par les vêtements, la vaisselle, les outils de jardinage, l'électro, le matériel de pêche jusqu'aux collections de livres anciens...
- **une bourse aux plantes & semences** : venez échanger vos graines, plantes et bons conseils avec nos jardiniers du jour !
- **Bar & petite restauration** : des produits locaux et de saison à prix minis.

Ne disposant pas d'espace de stockage, le dépôt des dons & plantes se fait uniquement le matin-même du 8 octobre, de 10h à 12h à la salle de l'Espace Intergénérationnel. Une seule condition : que l'objet – même usagé – soit encore en bon état et capable de fonctionner.

Et tous les dons qui n'auront pas trouvé acquéreur à la fin de la journée... en trouveront probablement un à la Ressourcerie le Carré.

Le marché est ouvert aux visiteurs à partir de 14h jusque 17h.

Nous sommes à la recherche de bénévoles pour les différents ateliers. Une occasion de passer un bon moment à partager votre passion en agréable compagnie !

Renseignements :

0489 58 75 61
repaircafeath@gmail.com



Vandescure

Portails & Clôtures

Gardien de votre tranquillité



PORTAILS



CLÔTURES

Visitez notre Showroom :
Rue du Sûr abri, 11 • 7810 Maffle (Ath)
Tél.: 068 26 41 10 • info@vandescure.be
www.vandescure.be



AUTOMATISATION



CONTRÔLE D'ACCES



La Table des Géants

Livraison de repas à domicile

Toujours à votre disposition, un service personnalisé dans votre région.

Ponctualité - Fraîcheur - Qualité - Proximité

Livraison des repas chauds du lundi au samedi midi (dimanche servi la veille)

Potage ou Entrée + Plat : 8.50€

LA TABLE DES GÉANTS

Rue de Foucaumont 86 - LIGNE

Pour plus de renseignements, n'hésitez pas à appeler au

068 840 144 ou 0497 300 755

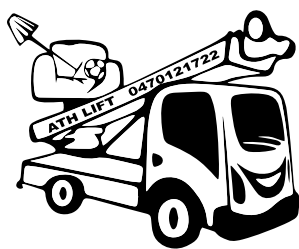

Contact : 0470 121 722

Lift de déménagement avec opérateur



www.ath-lift.be



Chassis Home Services.be

Zoning Industriel - Chemin de la Guelenne, 21 - Soignies

0477 51 30 61 - 0475 28 67 01



Des ateliers intergénérationnels entre des seniors bénévoles expérimentés et des enfants intéressés par la découverte de la pratique de certains métiers d'avenir.

→ Une 2^e édition riche en surprises !

Mis en place par le service Cohésion sociale de la ville d'Ath, en partenariat avec la chambre subrégionale de l'emploi et la formation de la Wallonie picarde, les ateliers de « Génération Outils » ont débuté en mars et se sont terminés fin mai 2017.

Grâce à l'investissement de bénévoles originaires d'Ath, Tournai et Enghien, trois thématiques ont pu être proposées cette année : « le métal, l'électricité et l'horticulture ».

Par groupes de 6 maximum et encadrés par des seniors expérimentés, les enfants ont pu s'initier directement aux diverses techniques de ces 3 métiers, durant 9 mercredis après-midi, dans des écoles de l'entité (l'ITL, l'IPES et l'ITCF).

Le projet a permis aux jeunes participants de découvrir une grande diversité d'outils mais également de créer leur propre lampe de bureau

en métal qui a été complétée lors de l'atelier électricité. Ils ont également eu un aperçu des joies du jardinage et des plantations au cours de l'atelier horticulture.

L'expérience s'est conclue le 31 mai par la visite de deux entreprises très accueillantes : la **Ferronnerie du Tilleul** et l'entreprise **KIT CAR** qui sont situées côte à côte sur le zoning de Ghislenghien. Les enfants, leurs parents et l'équipe des bénévoles ont eu la chance de pouvoir visiter les différentes zones d'ateliers, de profiter d'une démonstration de certaines machines et d'observer le travail en cours de réalisation. De cette façon, ils ont pu avoir un réel aperçu des différentes facettes de ces deux entreprises toujours en lien avec les ateliers de cette 2^e édition.

Cette journée s'est achevée dans une ambiance joyeuse grâce à une soirée organisée en fin d'édition. Moment convivial, au cours duquel, les enfants et les bénévoles se réunissent



une dernière fois afin de présenter aux familles leur expérience commune et exposer leurs réalisations.



Pour la prochaine édition, qui aura lieu dans le courant de l'année académique 2017- 2018, le service Cohésion sociale recherche toujours des bénévoles sympathiques et motivés de transmettre leur savoir-faire dans différents métiers manuels, techniques ou du patrimoine tels que : le travail de l'acier, du métal, l'électricité, la mécanique et la mécanique agricole, la soudure, la construction, la sérigraphie, le bois, le domaine des sciences, l'horticulture ou encore des fabrications artisanales (boulangerie, pâtisserie, chocolaterie, boucherie, ...).

Vous avez cette expérience, l'envie de la partager ? N'hésitez pas à contacter notre service.

Infos :

068 26 47 95
pcs@ath.be

Les activités de fin d'année de l'asbl Mon Quartier

L'asbl Mon Quartier organise durant toute l'année diverses activités afin de récolter des fonds pour la mise en place de camps de vacances pour les enfants dans le besoin.

- un **vide dressing** : le dimanche 8 octobre de 10h à 18h
Prix de l'emplacement : 10 €
- une **bourse aux jouets** : le dimanche 12 novembre de 10h à 18h.
De nombreux jouets de seconde main seront mis en vente à partir d'1€. Il y aura un large choix de jeux de sociétés, puzzles, peluches...L'occasion de se faire plaisir à petit prix.
Si vous souhaitez venir tenir un stand et vendre vos anciens jouets, n'hésitez pas à nous contacter.
- un **marché de Noël couvert** : les 9 et 10 décembre
Près de 70 artisans vous accueilleront avec leurs produits, leurs réalisations, etc. Vous trouverez sur place de la petite restauration ainsi qu'un bar. Diverses animations seront prévues durant le week-end avec

notamment la rencontre du Père Noël à 16h30 chaque jour.

Où ? Au Quai de l'Entrepôt à Ath

Entrée gratuite pour tous et accès pour personnes à mobilité réduite.

Réservations et renseignements :

M^{me} Monique Mallet
0476 99 63 36

ASBL MON QUARTIER
PLACE 46 7804 REBAIX



Coin soupe

Le coin soupe réouvre ses portes ! Les bénévoles vous accueillent dans un endroit encore plus vert, convivial et spacieux qu'auparavant.

Venez partager un moment et découvrir cette maison de caractère et son grand jardin en mangeant votre sandwich, dégustant une soupe de saison ou tout simplement pour vous poser le temps d'un midi.

Rejoignez-nous tous les jeudis de 12h à 14h à la rue Gérard Dubois, 15 à Ath.

Le coin soupe est ouvert à tous, citoyens, étudiants, professionnels, ... et la participation financière y est libre.

Si vous souhaitez recevoir l'info soupe de la semaine, contactez Sophie Dusouliez par mail : sophie.dusouliez@sapha.be



L'arbre à soi, hôpital de jour pour adultes

Ouverture en octobre

À mi-chemin entre une hospitalisation complète et un suivi à domicile, l'hôpital de jour **L'arbre à soi** offre la possibilité au patient de recevoir le soutien d'une équipe pluridisciplinaire pendant la journée, tout en restant dans son milieu de vie.

L'arbre à soi s'adresse à toute personne de plus de 18 ans en demande d'évolution, en souhait d'autonomie, souffrant de troubles psychiatriques ou de troubles psychologiques divers, comme l'alcoolisme, la dépression, la psychose, etc.

L'hôpital de jour L'arbre à soi peut accueillir jusqu'à 20 personnes par jour. Une stabilisation suffisante est nécessaire pour pouvoir bénéficier d'une hospitalisation de jour dans ce service ouvert.

L'équipe pluridisciplinaire vise à soutenir un processus de changement et/ou de stabilisation vers plus d'autonomie psychique, à partir d'un accompagnement intensif du patient avec son réseau familial et/ou de professionnels de la santé, et ce sur une période de 3 mois.

→ L'offre de soins s'articule autour de 4 axes

- **Le corps** : piscine, gym, relaxation et pleine conscience, yoga.
- **La parole** : groupes à thèmes (solitude, culpabilité, etc.), entretiens individuels, etc.
- **La créativité** : céramique, peinture, journal créatif, papier maché, etc.
- **La vie communautaire** : favoriser la vie ensemble à travers les activités quotidiennes comme le repas, le rangement, etc.

Ces différents axes ont pour but de favoriser et soutenir l'expression de soi.

→ Pour chaque patient, de multiples services :

L'équipe pluridisciplinaire de L'arbre à soi assure plusieurs missions :

- **accueillir, évaluer et clarifier** la situation du patient ;
- **l'orienter et l'accompagner**, si nécessaire, vers les relais extérieurs ;
- l'aider à **renouer avec ses ressources** et à (re)découvrir ses compétences ;
- **modifier son rapport à soi et son rapport aux autres** ;

- le **réinscrire dans ses groupes** d'appartenance ;
- lui permettre un **accès à l'autonomie**.

Un groupe de référents garantit le suivi du patient pendant l'hospitalisation.

→ Une équipe pluridisciplinaire à l'écoute des patients

L'équipe est composée de psychiatres, d'infirmiers spécialisés en santé mentale et en psychiatrie, de psychologues formés à la thérapie systémique et analytique, d'un assistant social, d'un ergothérapeute, d'un kinésithérapeute, de deux logopèdes et d'un éducateur.

→ Comment rejoindre l'arbre à soi ?

Toute personne de plus de 18 ans peut faire une demande de suivi à L'arbre à soi, à condition d'être en ordre de mutuelle.

- Une permanence téléphonique est disponible pour la prise de rendez-vous ou les demandes d'informations.
OUVERT DU LUNDI AU VENDREDI DE 8 h À 16 h (SAUF JOURS FÉRIÉS)
- Lors de ce 1^{er} contact téléphonique, une explication sommaire du fonctionnement du service est donnée et une date pour un entretien de pré-admission peut être fixée dans les 7 jours. La personne peut venir seule à l'entretien ou se faire accompagner (famille, professionnels de la santé, etc.). L'entretien vise à déterminer les objectifs d'intervention et la date d'entrée possible.
- L'admission est rapide et suivie d'un entretien avec le psychiatre référent. Le patient s'engage par le biais d'un « contrat thérapeutique ». Dans ce dernier, les deux parties – le patient et les professionnels de service – définissent ensemble des objectifs à travailler pendant les trois mois d'hospitalisation. Pendant la semaine de découverte, le patient se familiarisera avec l'équipe, le fonctionnement du service et les activités thérapeutiques.



→ UNE TRANSITION VERS UN NOUVEAU DÉPART



L'ARBRE À SOI
HÔPITAL DE JOUR
POUR ADULTES

Information :

Hôpital de jour pour adultes
L'arbre à soi
Rue Isidore Hoton 5 – 7800 Ath
069 25 07 90
arbreasoimarronniers.be

Centre Régional De Soins Psychiatriques
Les Marronniers (Siège Social)
Rue Despars 94 – 7500 Tournai
069 88 02 11
www.marronniers.be





ACIA : volontariat, agroécologie et déficience intellectuelle

Début 2017, l'asbl Inclusion a développé un nouveau projet à destination des personnes présentant une déficience intellectuelle : les Activités Citoyennes Inclusives en Agroécologie (ACIA).

ACIA permet aux personnes avec une déficience intellectuelle qui le souhaitent de soutenir les activités d'un maraîcher qui pratique l'agroécologie. Les bénéficiaires du projet donnent actuellement un coup de main à l'exploitation maraîchère Le Buisson, à Oeudeghien.

L'initiative est cofinancée par le Fonds Européen Agricole pour le Développement Rural (FEADER) et la Région Wallonne.

Cela fait maintenant près de cinq mois que le projet suit son cours, accompagnant cinq personnes.

Avis aux amateurs, il reste des places disponibles!

Interview d'Arnaud et de Vincent, deux bénéficiaires du projet ACIA

Depuis quand viens-tu à la ferme ?

Vincent : depuis le mois de mars.

Comment as-tu entendu parler du projet ACIA ?

Arnaud : je fais partie du GMAC (ndlr : Groupe Mobiles d'Activités Citoyennes, un autre projet de l'asbl Inclusion), c'est là qu'on m'en a parlé pour la 1^{re} fois.

Tu aimes bien aider à la ferme ?

Vincent : oui, j'aime bien venir. Je viens tous les mardis de 10h à 15h.

Qu'est-ce que tu fais comme activités ?

Vincent : je m'occupe des ânes et je travaille avec eux. Je récolte les légumes. J'ai aussi planté des choux et des salades.

Qu'est-ce que tu préfères faire ?

Vincent : j'aime bien tout.

Qu'est-ce que tu aimes et n'aimes pas faire ?

Arnaud : ce que je préfère, c'est les récoltes et le repiquage des tomates. Ce que j'aime le moins faire, c'est travailler avec les ânes, c'est trop physique!

Est-ce que tu as appris des choses en venant à la ferme ?

Arnaud : oui, je sais quand on peut récolter un légume et je sais aussi faire des semis.

Question bonus : est-ce que tu manges plus de légumes maintenant ?

Arnaud : euh... oui, j'ai plusieurs fois repris des radis pour chez moi et ma famille!

Informations sur le projet ACIA et contacts :

Coordinatrice du projet :

Sandy Felaco

0498 30 51 29

projets@inclusion-asbl.be

<http://inclusion-asbl.be/images/pdf/Prsentation%20ACIA.pdf>

INCLUSION est une association de personnes avec une déficience intellectuelle, de leurs proches et des professionnels qui les entourent.

INCLUSION défend et valorise leur qualité de vie ainsi que leur participation pleine et entière à la société en développant des services et d'innovants projets.

INCLUSION n'a pas d'appartenance philosophique, religieuse ou politique.

Contacts :

02 247 28 21

secretariat@inclusion-asbl.be

www.inclusion-asbl.be





Châssis Alu - Bois - PVC
Portes intérieures, escaliers
Bardage, terrasses, charpente, placards...



www.andre-serry.be
0497 / 48 29 22
a.s.menuiserie@gmail.com

Bureau : rue Warloche, 16 - Buissenal - Atelier : chemin du Stoquoi, 44 - Meslin l'Evêque



CLERMONT

N°1 de l'immobilier en Belgique et dans le monde

Rue du Moulin n° 21 - 7800 Ath
068/33.94.47 - www.century21Clermont.be
www.facebook.com/CENTURY21Clermont

NOUS ♥ VOTRE 



LA CHAISE DELMEE

AMEUBLEMENT SUR MESURE | MOBILIER HORECA | TEL : 0473 660 144

Bruno Degand

Boucherie - Charcuterie - Traiteur

Rue de la Brasserie, 55 • 7812 Ligne • T: +32 (0)68 28 27 48 • F: +32 (0)68 28 27 78 • bruno.degand@belgacom.net
WWW.BRUNODEGAND.BE



Banquetons, l'Espace gallo-romain a 20 ans

Pour fêter dignement ses 20 ans d'existence, l'Espace gallo-romain vous convie le samedi 18 novembre à un « banquet » qui permettra d'apprécier toutes les saveurs de la cuisine romaine.

Allongé sur un triclinium ou plus simplement attablé, vous découvrirez des saveurs venues du passé qui feront voyager vos sens jusqu'à Rome

A cette occasion seront proposées des préparations culinaires réhabilitées grâce au travail de recherche de spécialistes qui se sont penchés sur le « De Re Coquinaria » du célèbre cuisinier romain Apicius mais aussi sur des ouvrages de Pline l'ancien, Caton, Columelle, Palladius...

Des vins accompagneront les mets antiques pour encore mieux combler les papilles.

Au plaisir des sens s'ajouteront ceux de l'esprit grâce à la présence de Pierre Leclercq, spécialiste de cuisine historique, qui nous

éclairera sur les pratiques culinaires romaines et commentera les différents plats.

Une ambiance unique, un moment convivial et surprenant vous attend au musée!

Informations et réservations :

Rue de Nazareth 2 – 7800 Ath
068 26 92 35
egr@ath.be

Au fil du bois et en famille à l'Espace gallo-romain

Les 14 et 15 octobre, à l'occasion du Week-end du Bois et des Forêts d'Ardenne, l'Espace gallo-romain ouvre ses portes gratuitement pour faire découvrir ou redécouvrir ses bateaux antiques. Des animations pour petits et grands permettront d'approcher les techniques de restauration actuelles et le savoir-faire des Gallo-Romains.

Comme tous les troisièmes dimanches du mois, il sera également possible de parcourir l'exposition temporaire « Taupe niveau ». Accompagnés d'un animateur, les visiteurs parcourront la galerie de la taupe qui s'est

installée dans la salle d'exposition du musée et découvriront ainsi « par la racine » ce qu'est l'archéologie.

Horaire :
Samedi 14/10 et dimanche 15/10 de 14h à 18h.
Entrée gratuite (sans réservation).

Contact :

Rue de Nazareth 2 – 7800 Ath
068 26 92 35
egr@ath.be
www.espacegalloromain.be

Peau de Chagrin. Traces et tracés d'un condamné

Léon Trulin (1897-1915), du 30 septembre au 11 novembre à la Maison des Géants – Ath
Cette exposition confronte les œuvres d'une artiste contemporaine, Jehanne Paternostre, avec des objets et souvenirs ayant appartenu à Léon Trulin. Ce jeune garçon, né à Ath et résistant lors de la 1^{re} guerre mondiale, fut fusillé par les Allemands à Lille en 1915. Il avait 18 ans.

En collaboration avec la Maison culturelle qui accueille durant la même période une exposition consacrée à la résistance aujourd'hui au travers des « affiches » réalisées par deux jeunes illustrateurs.

L'exposition a été présentée l'an dernier au Musée de la Résistance de Bondues (à côté de Lille).





La Bibliothèque a fêté ses 175 ans

La bibliothèque définit ses priorités pour 2022 à travers l'intelligence collective

Comme toutes les institutions de lectures publiques en Fédération Wallonie-Bruxelles, la bibliothèque et la ludothèque d'Ath rédigent à l'intention de la Fédération un Plan Quinquennal de Développement de la Lecture. Celui-ci balise les objectifs que l'institution souhaite atteindre durant les cinq prochaines années 2018-2022.

L'équipe de la bibliothèque Jean de La Fontaine et celle de la ludothèque Pirouette se sont donc rassemblées pour déterminer l'orientation des projets des cinq prochaines années.

L'objectif était d'apporter une réponse collective aux questions soulevées par les trois axes prioritaires des institutions¹ :

- Comment atteindre les publics éloignés de la lecture ?
- Comment est-ce que le numérique peut être présent dans chaque section de la bibliothèque/ludothèque ?
- Quelles actions peut-on développer pour que le public laisse une trace écrite ?



Ces questions ont été abordées avec les outils d'intelligence collective (forum ouvert, world café, Brainstorming avec pondération, ...) qui permettent de structurer des discussions pour :

- favoriser le jaillissement de nouvelles idées ;
- concrétiser de projets déjà définis ;
- partager des bonnes pratiques.

Suite à ces journées, plus d'une dizaine de projets ont été définis.

Lors des 5 prochaines années, la bibliothèque sera particulièrement attentive à favoriser l'expression citoyenne à travers la création d'une revue littéraire par les usagers et l'alimentation d'un blog collaboratif par les seniors de l'Espace Public Numérique.

Tisser du lien social sera également particulièrement valorisé à travers des animations philosophiques pour les enfants, des formations pour des adultes en cours d'alphabétisation, des animations autour du jeu, sans oublier le développement du club de lecture de la bibliothèque.

Enfin, une série d'innovations seront également étudiées : la création d'une bibliothèque mobile, d'un coin manga ou encore d'un projet Gaming au sein de la ludothèque.



¹ Développer la participation citoyenne, développer l'accès aux NTIC, toucher les publics éloignés de la lecture



SEMAINE NUMÉRIQUE : INTERNET ET LES SENIORS

MARDI 17 OCTOBRE 14H-16H

Conférence : Tout savoir sur les réseaux sociaux

Facebook, Twitter, Pinterest, Instagram, ... des noms qu'on entend régulièrement sans toujours savoir ce qu'ils signifient.

Quel réseau social utiliser, faut-il en utiliser plusieurs, quels en sont les avantages et les inconvénients? Cette conférence répondra à toutes ces questions.

Pour ceux qui le souhaitent cette conférence sera suivie d'une visite de la bibliothèque (présentation des livres audio, en grands caractères, service de prêts interbibliothèques, ...).

MERCREDI 18 OCTOBRE 9H-11H30

(autre date : mercredi 25 octobre 9h-11h30)
Atelier pratique : Tout savoir sur Les réseaux sociaux

Vous souhaitez vous inscrire à un des réseaux sociaux présentés lors de la conférence? Cet atelier pratique vous y aidera.

La deuxième partie de l'atelier sera consacrée à Facebook. Elle permettra de récapituler les différences entre les messages privés et les messages publics et de faire un tour d'horizon des paramètres de confidentialité de base.

Pré-requis : Avoir participé à la conférence « Tout savoir sur les réseaux sociaux ».

JEUDI 19 OCTOBRE 14H-16H30

Mon Espace Public Numérique idéal

Pour être au plus proche de vos préoccupations, la bibliothèque vous propose de venir réfléchir ensemble à votre Espace Public Numérique idéal.

Les thèmes abordés porteront sur l'organisation des formations (sujets, fréquences, format) et les ressources présentes chez les participants de l'EPN.

Cette mise en commun sera clôturée par une séance d'Apériclick.

L'occasion d'obtenir une réponse personnalisée à vos questions et d'exposer vos problèmes informatiques autour d'un verre en toute convivialité.

MARDI 24 OCTOBRE 10H-12H

Sécurité informatique

Un antivirus payant est-il plus efficace? Mon mot de passe est-il suffisamment complexe? Ai-je bien sauvegardé mes données sensibles?

Toutes ces questions seront abordées dans cette conférence qui fera un tour d'horizon des pratiques à cultiver pour surfer sereinement.

JEUDI 26 OCTOBRE 14H-16H30

(autre date : vendredi 27 octobre 9h-11h30 ou 14h-16h30)

Atelier pratique : Sécurité informatique

Vous souhaitez modifier votre mot de passe, installer votre antivirus ou encore sauvegarder vos données sur une clé USB? Cet atelier est fait pour vous.

Pré-requis : Avoir participé à la conférence « Sécurité informatique ».

LUNDI 6 ET 13 NOVEMBRE 9H-12H

Le code de la route, remise à niveau

Vous voulez vous sentir en toute sécurité et sérénité lorsque vous évoluez dans la circulation? Vous désirez tout savoir sur les nouvelles règles en termes de législation routière, vous avez envie de tester vos connaissances en la matière?

Le PCS, l'EPN et l'asbl Multimobil vous proposent deux matinées pour tester et remettre à jour vos acquis dans le domaine. (Nouveaux panneaux de signalisation, degrés d'infractions, ...)

Venez discuter avec nous à propos des stéréotypes couramment attribués aux personnes plus âgées.

Pré-requis : Posséder un permis de conduire B.

Réservation :

Réservation obligatoire

Simon Leunis

068 26 92 45 (idéalement le mercredi après-midi)
sleunis@ath.be





Focus au Village

Depuis un an, Hélène, animatrice et photographe à la MCA, parcourt les villages athois avec le projet photo participatif « Focus au Village ». Le principe est simple, les habitants sont invités à prendre part à des ateliers photo et à réaliser des images du village : paysages, détails, portraits. Les clichés sont ensuite sélectionnés et rassemblés en une grande composition. Imprimée sur un support en aluminium, elle est exposée de façon durable dans le village.

Véronique, l'une des participantes, explique : « Je connaissais des voisins de vue. Aller les rencontrer pour les photographier était un bon prétexte pour pouvoir approfondir la relation. »

qui font que chaque village a une âme particulière.

« J'ai été agréablement surpris du succès de l'événement inaugural ! Les gens se sont mélangés et le caractère convivial de l'auberge espagnole a permis aux gens de partager un bon moment ensemble », témoigne un habitant d'Ormeignies.

Focus aux villages de Mainvault et d'Ormeignies

Les fresques photo sont installées à Mainvault et Ormeignies, toutes deux aux abords de l'église. Passez donc les découvrir ! Vous y verrez un portrait singulier du village : des habitants en passant par les paysages ou des détails anecdotiques

Focus au village d'Arbre

À Arbre, la fresque est inaugurée lors des journées du patrimoine le 9 septembre. Nous nous sommes joints à l'organisation des villageois qui avaient concocté des visites commentées du patrimoine. Elle sera

prochainement installée de façon permanente sur la place du village.

Focus au village de Maffle

Les ateliers photo sont terminés à Maffle. Bérengère nous confie qu'elle a « adoré faire ça, aller sonner chez mes voisins pour les prendre en photo. Et j'ai été surprise d'être si bien accueillie : les gens sont vraiment contents de pouvoir se rencontrer ! »

Hélène et l'équipe MCA pour partir en mission photographique et tirer le portrait de votre village. Bienvenue à tous !

Découvrez les studios photo d'Arbre, Huissignies, Maffle, Mainvault, Ormeignies, Ostiches et Rebaix sur www.mcath.be/focus-villages

Plus d'infos ?

Hélène Petite :
hpetite@mcath.be
068 26 99 99

La composition de la fresque est en cours et les participants vont bientôt décider où placer et quand inaugurer celle-ci. Habitants de Maffle : surveillez votre boîte aux lettres, vous êtes conviés à la fête ! Vous pourrez y découvrir votre portrait et passer un moment convivial avec vos voisins.

Focus aux villages de Rebaix et d'Ostiches

À Rebaix et Ostiches, les ateliers participatifs vont bientôt commencer. Avis aux habitants : rejoignez





La culture accessible aussi aux petits revenus !

Depuis quelques années, la Maison Culturelle travaille en collaboration avec le Plan de Cohésion Social d'Ath et l'ASBL Article 27. Le but : faciliter l'accès à la culture pour les personnes bénéficiant d'un revenu d'intégration ou percevant de faibles revenus.

Les tickets Article 27 offrent l'avantage d'aller voir un spectacle au Palace ou un film au cinéma L'Écran pour la modique somme de 1,25€. Récemment, c'est la tarification de La Ruée vers l'Art (centre d'expression et de créativité de la MCA) qui a été revue afin de permettre à chacun de participer, en fonction de ses moyens financiers, aux stages de vacances (enfants et ados) et aux ateliers proposés toute l'année (enfants, ados et adultes).

Et ce n'est pas tout, puisque la MCA programme aussi des activités gratuites (Les Jeudis de l'Expo, le Festival des Droits de l'Enfant, des ateliers, Sortilèges...)!

Certains rendez-vous sont suivis d'un « café-animation » pour décrypter ensemble le message des spectacles, sa propre perception et parfois même celle des comédiens. La MCA a à cœur d'ouvrir ses portes à celles et ceux qui ont moins l'habitude de fréquenter des lieux culturels.

Nouveauté : les Compagnons de la culture !

Philippe, Mario, Laura, Jacques et Marie-Christine, tous bénévoles et passionnés, accompagneront les personnes pour des sorties en groupe. Leur rôle : accueillir le public, faire le lien avec les spectacles et favoriser la rencontre. Et tout cela, dans le respect de chacun et le plaisir de la découverte.

Pour ce début de saison, ils ont choisi les activités suivantes : L'Orchestre à la Portée de Tous – Pierre et le Loup (28/10), le Festival des Droits de l'Enfant (26/11), le concert des Déménageurs (16/12), Blockbuster (10/11 – séance scolaire) et Alive (22/11). Pour ces sorties, il est impératif de réserver, car les places sont limitées.

Aux Jeudis de l'Expo, Marie-Christine invite tout le monde à déposer son panier du marché dans le hall du Palace et à découvrir l'expo en cours... et c'est gratuit ! Après une heure de visite, ceux qui le souhaitent peuvent explorer la technique de l'artiste et s'exprimer... en toute convivialité et simplicité.

➔ 17 octobre, Journée Mondiale du Refus de la Misère

Le 17 octobre, c'est la Journée Mondiale du Refus de la Misère. La Commission de Lutte contre les Exclusions Culturelles de la MCA (CLEC) souhaite à nouveau souligner que la pauvreté existe aussi ici. Depuis plusieurs années, durant cette journée, la CLEC récolte la parole des « pauvres » et du quidam. La question s'est posée : « *Que faire de ces témoignages ?* », « *Sont-ils réellement entendus (par le grand public, les politiques...)* ? » Jusqu'à présent, la CLEC n'a pas vraiment eu de réponses... C'est autour de cette question,

« *Qu'est-ce qu'on en a à faire de la parole des pauvres ?* », que la CLEC convie les politiques et les personnes ayant envie de s'exprimer sur le sujet, au café-citoyen programmé dans le cadre du Jardin de Pensées, le dimanche 22 octobre à 10h au Château Burbant.

➔ « Volontaire », Première du documentaire à Ath !

Afin de ponctuer cette action et en collaboration avec l'ASBL Vivre Ensemble, le documentaire « Volontaire » sera projeté gratuitement au cinéma L'Écran le 17 octobre à 20h. Réalisé par Yves Dorme, ce film met en lumière des citoyens qui s'engagent à lutter contre la pauvreté. Il questionne la motivation des personnes à donner une part d'elle-même, de leur temps, de leur vie, pour les autres, pour contribuer à une société plus juste, plus solidaire. Entre désir et nécessité, quelle société voulons-nous construire et comment y prendre part ?

Il n'y aura ni statistique, ni avis d'experts, mais des volontaires tels qu'ils sont dans la vie, et tels qu'ils vivent leur implication. La marque de fabrique du réalisateur est de prendre le temps d'une « vraie » rencontre et créer un face à face entre le spectateur et la personne filmée.

Un débat suivra la projection, en présence de Fernande et Jean-Marie « Des Ailes du Phœnix » de Bernissart qui témoignent dans le film et avec lesquels la MCA a eu l'occasion de collaborer il y a quelques années.

Infos :

*Demandez le programme « culture pour tous » à la billetterie du Palace :
au 068 26 99 99
ou culturepourtous@mcath.be.
Il est également disponible sur www.maison-culturelledath.be*



Maison culturelle d'Ath

Infos :

LE PALACE
Rue de Brantignies, 4 – 7800 Ath
068 26 99 99
www.maisonculturelledath.be

Hyperlaxe

ME. 27/09

Palace – 20h (45')
À partir de 10 ans – Théâtre physique

Soirée spéciale Fête de la Fédération Wallonie-Bruxelles : entrée gratuite!

« Comment s'approprier quand on est différent? Dans ce cas particulier, le handicap de l'un, la trisomie, est tellement bien accompagné et surmonté, que ce pari à la fois généreux et porteur de beauté et de performance est totalement réussi. » RTBF-Culture



© Alice Khol

Maris et femmes

JE. 05/0

Palace – 20h (95')
À partir de 12 ans – Théâtre

Charlie Dupont et Tania Garbarski reviennent au Palace avec leurs comparses dans une adaptation du film de Woody Allen. Fidèle à lui-même, l'auteur mythique nous expose, dans des dialogues ciselés et incisifs, une savoureuse remise en question de deux couples invitant à repenser nos propres relations humaines, nos envies, nos frustrations, nos déceptions et nos aspirations.



© Marianne Grimont

Lettres à Nour

JE 12/10

Palace – 20h (75')
À partir de 16 ans – Lecture théâtrale

Un moment privilégié pour comprendre, désamorcer les peurs, poser des questions à un islamologue... Entrée gratuite!

Islamologue, Rachid Benzine fait partie de la nouvelle génération d'intellectuels qui prône un travail critique et ouvert sur le Coran. Son texte raconte sous forme de théâtre épistolaire, les échanges entre un père, intellectuel musulman pratiquant – vivant sa religion comme un message de paix et d'amour –, et sa fille partie en Irak rejoindre l'homme qu'elle a épousé en secret et qui est un lieutenant de Daesh.

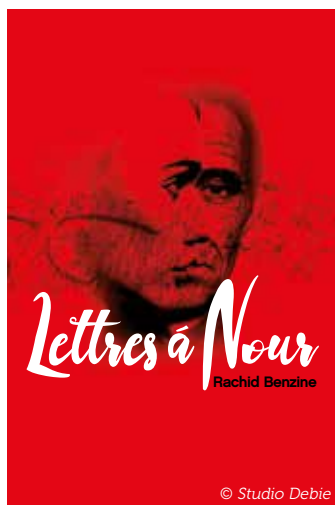

© Studio Debie

Concert de la Musique royale de la Force aérienne belge

VE. 13/10

Église Saint-Martin de Chièvres – 19h 30

Sur scène, 60 musiciens de haut vol proposeront un programme éclectique, abordant les genres classique, romantique, léger et moderne, voyageant du répertoire symphonique au jazz-variété.

Direction musicale : le Capitaine Chef de Musique Matty Cilissen et l'Adjudant-Major Sous-chef de Musique Dominique Lecomte.



© Antwerpen Singel

La framboise frivole fête son centenaire

JE. 26/10

COMPLET

The one mother show (vie de mère)

VE. 03/11

COMPLET

L'orchestre à la portée des enfants : Pierre et le loup

SA. 28/10

Palace – 16h (60')
À partir de 5 ans – Spectacle musical

Après le succès du Petit Prince la saison passée, l'Orchestre à la Portée des Enfants revient avec le conte musical de Prokofiev.



© Philippe Lagautrière

Blockbuster

JE. 09/11

Palace – 20h (70')
À partir de 14 ans – Théâtre

Julia Roberts, Sean Penn, Brad Pitt – et d'autres encore – rassemblés le temps d'une représentation théâtrale... Blockbuster est un mashup, une parodie réalisée à partir de 1400 plans-séquences puisés dans 160 films hollywoodiens.

« Détourner les grosses productions américaines pour créer un film monstre au service d'une fable sur la violence de la classe dominante à l'égard du peuple, voilà le pari réussi, farouchement drôle. » Le Soir



© Dominique Houcmant



Pater

ME. 15/11

Palace – 20h (60')
À partir de 16 ans – Théâtre

Dans Pater, Barbara mène l'enquête sur les traces d'un père oublié. Elle le (dé)sacralise, le détruit pour sans cesse le reconstruire et s'interroge avec humour sur son véritable rôle. Elle mêle sa propre histoire à celles de personnages insolites et tourmentés, mais qui aspirent tous à la rédemption. Elle collectionne les pères comme des papillons et nous propose chaque soir de jouer avec un homme différent. Le public assiste à une performance entre une actrice et un amateur, un homme âgé entre 65 et 75 ans. Elle s'appelle la fille et il s'appelle le père.

Les ogres de Barbac

VE. 17/11

Palace – 20h (120')
À partir de 8 ans – Chanson française

Les quatre frères et sœurs, et leurs 35 instruments, reviennent sur scène, juste pour quelques concerts avec Ath comme unique date belge.

En première partie : Émeline Tout Court Meilleure découverte des festivaliers au LaSemo 2016.



© Marion Jongle



→ Alive

ME. 22/11

Palace – 20h (70')
À partir de 12 ans – Théâtre

Un Western musical où la vie règle ses comptes avec la fiction. « Ce voyage initiatique, doublé d'une parodie de la conquête de l'Ouest, est aussi une sympathique déclaration d'amour au théâtre. Tout en prétendant casser le quatrième mur, les comédiens font carburer l'imagination à plein tube. Le whisky, qui glisse au bout du bar, la poussière, le cuir, la chaleur du désert : on y est ! » Le Soir***

→ Spanish Jazz Project

Michel Mainil featuring Lisa Rosillo

SA. 25/11

IMP Ste-Gertrude à Brugelette – 20h

Un quartet jazz aux couleurs espagnoles et une muse moderne pour un jazz décomplexé !

Avec beaucoup d'aisance, le jazz absorbe l'empreinte des autres cultures. L'Espagne n'échappe pas à la règle avec la rencontre entre le quartet de Michel Mainil et la talentueuse chanteuse Lisa Rosillo. De Guantanamo à Quien Sera, des classiques du cinéma latino américain à Almodovar en passant par un témoignage des chants révolutionnaires de la Guerre d'Espagne, le groupe nous dresse une esquisse tout en couleur et aux accents jazzy de la langue la plus chantante qu'il soit.



→ Yves Duteil

VE. 08/12

Palace – 20h (90')
À partir de 8 ans – Chanson française

Quarante ans de carrière ! Pour fêter cet anniversaire, Yves Duteil vous offre un plein panier de chansons nouvelles en « Flagrant délice ». Un 14^e album original, « armé d'amour », des retrouvailles à la mesure de cette grande aventure partagée...



→ La montagne

ME. 20/12

Palace – 20h (60')
À partir de 14 ans – Théâtre

Aline nous emmène dans son village, plus précisément dans le jardin collectif de Deux-Acres. C'est là, sur ce lopin de terre où on cultivait encore les plantes médicinales il y a peu, qu'elle joue avec Sarah des morceaux de vie de celles et ceux qu'elle a interviewés pendant un an. À travers ces rencontres, elles essayent de comprendre comment l'économie traverse nos vies, ce qu'elle nous donne et ce qu'elle nous retire.

Dès 19h, venez découvrir quelques commerces alternatifs de la Ville d'Ath. Ils vous proposeront des idées pour la Noël : des cadeaux responsables, éthiques, artisanaux et surtout originaux ! Avec La caisse à Savon, Épicerie À l'Essentiel...



La ruée vers l'art

Ateliers permanents

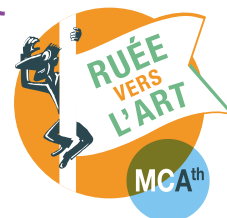

Ath a son Académie de Musique, mais les Beaux-Arts manquaient jusque-là. La Maison Culturelle et son CEC vous proposent donc des ateliers d'initiations artistiques, animés par des artistes professionnels diplômés. Plus encore, la MCA garantit une norme d'encadrement limité à 12 participants. Alors, laissez libre cours à votre imagination !

Reprise des ateliers, la semaine du 2 octobre 2017

Infos et inscriptions :

billet@mcath.be – 068 26 99 99
– www.rueeverslart.be

→ Pour ados et adultes, dès 12 ans

- **Dessin**
Deux lundis par mois – 18h30 à 21h – Château Burbant – 120 € pour 20 séances (outils et papiers compris).
Initiation et expérimentation aux techniques du dessin (crayon, feutre, plume, pinceau, pastel, mine de « plomb », monotype). Découverte de l'image et de ses disciplines (portrait, perspective, illustration, croquis, utilisation de papiers différents) pour développer son propre style graphique.
- **Gravure**
Deux mardis par mois – 18h30 à 21h – Château Burbant – 150 € pour 20 séances (encres comprises).
Initiation et expérimentation de la gravure (monotype, linogravure, gaufrage, pointe sèche, eau forte sur divers supports) pour une impression en noir et blanc ou en couleurs.
- **Sériographie**
Un samedi par mois – 10h30 à 17h – Château Burbant – 200 € pour 10 séances (encres comprises).
Initiation et expérimentation aux techniques de transfert d'images, du mélange des encres et de l'impression sur papier et tissu.
- **Sculpture**
Deux jeudis par mois – 18h30 à 21h – Château Burbant – 150 € pour 20 séances (matières comprises).
Initiation et expérimentation aux techniques de modelage, de façonnage de la terre, du papier mâché, etc.



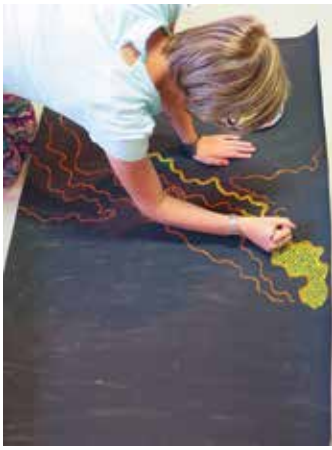

© Thierry Hoyas

➔ Pour enfants de 6 à 12 ans

- **Peinture et techniques mixtes**
Deux mercredis par mois – 18h30 à 21h – Château Burbant – 120 € pour 20 séances (peinture et supports compris).
Initiation et expérimentation aux techniques de peinture (acrylique, à l'huile, encre de Chine, aquarelle, brou de noix...) sur des supports variés (toile, papier, cartons...).
- **Illustration**
Deux mardis par mois – 18h30 à 21h – Château Burbant – 120 € pour 20 séances (outils et papiers compris).
Utilisation d'outils variés (crayons, stylos, pinceaux, marqueurs...) pour créer ses personnages, son histoire... et mettre en relation l'image et le texte pour réaliser une publication (bande dessinée, fanzine, comics, carnet de voyage...).
- **Couture – Stylisme et accessoires**
Deux samedis par mois – 9h30 à 12h30 – Château Burbant – 150 € pour 20 séances (matières fournies).
Initiation et expérimentation à la couture pour réaliser des pièces personnelles (habillement ou accessoires) à partir de modèles ou d'un patron, avec des matériaux divers (tissu, plastique, cuir, vinyle, broderie...).

- **Pluridisciplinaire**
Le mercredi – 13h15 à 15h15 – Château Burbant – 180 € pour 30 séances (matériel compris).
Possibilité de Rangs « ALLER » ET « RETOUR » depuis les écoles du centre-ville, contactez-nous!
Expérimentation de techniques créatives variées liées aux arts plastiques, graphiques et visuels (peinture, dessin, collage, vidéo, photographie...).
- **Tricot et crochet**
Le mardi – 15h30 à 17h30 – Château Burbant – 120 € pour 20 séances (matières comprises).
Possibilité de Rangs « ALLER » ET « RETOUR » depuis les écoles du centre-ville, contactez-nous!
Initiation aux techniques pour découvrir le travail et la texture de la laine, le choix des couleurs afin de réaliser doudous et autres accessoires.
- **Couture, création de costumes**
Le vendredi – 15h30 à 17h30 – Château Burbant – 150 € pour 20 séances (matières fournies).
Possibilité de Rangs « ALLER » ET « RETOUR » depuis les écoles du centre-ville, contactez-nous!
Initiation et expérimentation à la couture, réalisation de tenues personnalisées en imaginant des silhouettes, en créant son patron et en assemblant les tissus.
- **Film d'animation**
Le mardi – 15h30 à 17h30 – Château Burbant – 180 € pour 30 séances (matériel compris).

Possibilité de Rangs « ALLER » ET « RETOUR » depuis les écoles du centre-ville, contactez-nous!
Expérimentation des techniques d'animation pour créer son film, du scénario à la réalisation : stop motion, dessin animé, papier découpé, etc.

- Pour les enfants de 6 à 12 ans :
 - **Équilibre** : boule, tonneau, rolla bolla, fil dur...
 - **Acrobatie** : statique (tré-pied, pont, poirier...) et dynamique (roue, volte, salto...)

Ateliers Arts de la Rue

- **Les Percutés – De 8 à 77 ans**
Deux samedis par mois – 10h à 12h30 – École Georges Roland – Gratuit.
Initiation au rythme, à la création d'instruments et à la mise en place d'une chorégraphie pour des représentations en rue. À faire en famille ou entre amis!
- **Ateliers de cirque**
Le mardi – 18h à 19h30 – Centre des Arts de la Rue – 50 € par atelier de 7 séances.
Chaque technique est un module de 7 séances de 1h30 réparties entre octobre et janvier (jonglerie, équilibre) et entre février et mai (équilibre, acrobatie).
Possibilité de s'inscrire à plusieurs modules.
En collaboration avec l'École de cirque Ball'Istik.
- **Pour ados et adultes dès 12 ans :**
 - **Jonglerie** : foulards, balles, anneaux, quilles, diabolo, assiettes chinoises, bâton du diable...
 - **Aérien** : trapèze, tissus...

Stages d'Automne

➔ Découverte de l'affiche et de l'image imprimée

LU. 30/10 AU VE. 03/11

Château Burbant

En lien avec l'exposition au Palace et à la Maison des Géants, les participants testeront les techniques de l'impression (sérigraphie, gravure, tampons...) pour réaliser des affiches qui rejoindront celles des artistes présentés.

➔ 3 stages pour 3 tranches d'âges afin d'adapter la méthodologie à chacun.

Matériel à apporter : vêtements pouvant être salis, repas du midi et collations

Tarifs : 70 € (matériel compris)

Réduction dès le 2^e enfant d'une même famille – Tarif Article 27 : pour ces conditions tarifaires particulières, merci de vous adresser directement à la billetterie

Infos et inscriptions :

billet@mcath.be
068 26 99 99

Agenda des stages de vacances 2018 :

- du 12 au 16/02 ;
- du 03 au 13/04 ;
- du 02 au 06/07 ;
- du 09 au 13/07 ;
- du 13 au 17/08 ;
- du 20 au 24/08 ;
- du 27 au 31/08.



Le cinéma l'écran

Infos :

Dans la cour du Château Burbant
Rue du Gouvernement – 7800 Ath
068 33 69 99
www.cinemalecran.be

Tarifs : 6€ – 1,25€ (Article 27)
52€ abonnement de 10 séances
5€ pour les -26 ans tous les vendredis



Une rentrée... confortable

Fort d'une fréquentation en hausse, L'Écran continue d'investir pour votre plus grand confort. Après l'installation d'une infrastructure son flambant neuve et d'une billetterie électronique l'été dernier, c'est au tour des sièges d'avoir subi un petit lifting fin août : nouveaux mousses et nouvelles housses. Un confort en perpétuelle évolution, avec des prix qui restent inchangés : 6€ et 52€ la carte de 10 séances.

Mercredis du cinéma

Chaque mercredi à 20h, venez apprécier une sélection des meilleurs films d'auteurs, issus des quatre coins du monde, en version originale sous-titrée.

ME. 20/09 – 20H

→ UNA

Drame, de Benedict Andrews (2016, GB, 94')

Ray se trouve soudain confronté à son passé quand la jeune et belle Una se présente à son bureau à l'improviste. Quinze ans plus tôt, ils ont eu une liaison illicite, qui a valu à Ray d'être arrêté et mis en prison. Depuis, il s'est refait une vie, mais Una cherche des réponses.

ME. 27/09 – 20H

→ ÉTÉ 1993

Drame, de Carla Simon Pipó (2017, ES, 96')

Suite à la mort de ses parents, Frida, 6 ans, quitte Barcelone et part vivre à la campagne chez son oncle et sa tante et leur petite fille de 3 ans. Le temps d'un été, l'été 93, Frida apprendra à accepter son chagrin, et ses parents adoptifs apprendront à l'aimer comme leur propre fille.

ME. 04/10 – 20H

→ Le caire confidentiel

Policier, de Tarik Saleh (2017, DEU/DA/SE, 110')

Le Caire, janvier 2011, quelques jours avant le début de la révolution. Une jeune chanteuse est assassinée dans une chambre d'un hôtel de la ville. Nouredine, inspecteur revêché chargé de l'enquête, réalise au fil de ses investigations que les coupables



pourraient bien être liés à la garde rapprochée du président Moubarak.

ME. 11/10 – 20H

→ The big sick

Comédie romantique, de Michael Showalter (2017, USA, 119')

Après une aventure d'un soir, Kumail et Emily sont fous amoureux. Seul problème : Kumail cache l'existence de son amie à ses parents pakistanais très traditionnels. Lorsqu'Emily s'en rend compte, elle jure de ne plus jamais revoir Kumail. Mais Emily tombe soudainement malade et se retrouve dans le coma. Tandis que les médecins cherchent une solution, Kumail ne la quitte pas un seul instant, au grand désespoir des parents excentriques d'Emily. Progressivement, un lien se crée entre Kumail et les parents d'Emily, qui va totalement changer leur vie.

ME. 18/10 – 20H

→ Une femme fantastique

Drame, de Sebastián Lelio (2017, CL, 1h44)

Marina et Orlando, de vingt ans son aîné, s'aiment loin des regards et se projettent vers l'avenir. Lorsqu'il meurt soudainement, Marina subit l'hostilité des proches d'Orlando : une « sainte famille » qui rejette tout



ce qu'elle représente. Marina va se battre, avec la même énergie que celle dépensée depuis toujours pour devenir la femme qu'elle est : une femme forte, courageuse, digne... une femme fantastique !

ME. 25/10 – 20H

→ Maudie

Biopic/Drame/Romance, d'Aisling Walsh (2016, IE/CA, 115')

L'histoire d'amour improbable entre une femme arthritique et un pêcheur solitaire et renfermé qui l'a engagée pour faire son ménage. En réalité, Maudie se révèle une piètre ménagère : au lieu de nettoyer, elle passe son temps à recouvrir les murs de peintures vivaces et colorées. Basé sur l'histoire authentique de la peintre canadienne Maud Lewis décédée en 1970, restée pauvre toute sa vie et dont les oeuvres sont aujourd'hui vendues aux enchères.





Séances associatives

DI. 24/09 – 16H30

→ Qu'est-ce qu'on attend ?

Documentaire, de Marie-Monique Robin (2016, FR, 119')

Ce documentaire s'intéresse à la commune française Ungersheim, championne internationale des villes en transition. Il raconte comment cette petite ville d'Alsace de 2.200 habitants s'est lancée dans la démarche de transition vers l'après-pétrole en décidant de réduire son empreinte écologique. Un portrait réjouissant, qui montre les étapes d'un processus concret vers le changement.

La projection sera suivie d'un débat avec le tissu associatif.

Village associatif au Château Burbant dès 15h. Rencontrez les associations athoises qui travaillent à construire un monde meilleur pour demain.

En collaboration avec Ath en transition, SolAToi, Emissions Zéro, Ecolo Picardie.

MA. 17/10 – 20H - GRATUIT

→ Volontaire !

Documentaire, d'Yves Dorme (2017, BE, 119')

Fabian, Fernande et Jean-Marie, Régine, Luc... La brutalité de la pauvreté et de l'exclusion les touche. Dans leur ville, dans leur village, ils donnent de leur temps, de leur énergie pour lutter, au quotidien, face à cette injustice qui les révolte. En partant de la réalité concrète de leur engagement, le film reflète le regard personnel que chacun pose sur sa propre démarche, sur son utilité et sa place dans la société. Un reportage rempli de sens qui met en avant l'importance de l'engagement au travers du regard de 4 personnalités singulières.

Dans le cadre de la journée mondiale de lutte contre la pauvreté, en collaboration avec l'ASBL Vivre Ensemble.

La Fête de la Fédération Wallonie-Bruxelles

À cette occasion, ne manquez pas deux séances exceptionnelles et gratuites mettant à l'honneur les productions de chez nous : deux longs-métrages et un court-métrage, fruit d'un collectif de réalisateurs, dégageant une thématique commune autour du « faux film ».



JE. 28/09 – 20H

→ Je suis resté dans les bois

En présence de l'équipe du film

Comédie, de Vincent Solheid, Michaël Bier et Erika Sainte (2016, BE, 83')

Gratuit

Vincent, artiste plasticien, prépare sa nouvelle exposition. Il a décidé de reconstituer des moments peu glorieux de son passé pour en faire des tableaux vidéos. Il embarque sa copine, ses amis et quelques barbus dans son projet... À la fois comédie et faux documentaire réalisé par une bande de potes touche-à-tout, ce long métrage constitue un nouvel OVNI dans la production cinématographique belge. Projection suivie d'une rencontre avec l'équipe du film.



VE. 29/09 – 20H30

→ C'est arrivé près de chez vous

Comédie/Drame, de Rémy Belvaux, Benoît Poelvoorde et André Bonzel (1992, BE, 95')

Gratuit

L'année 2017 marque les 50 ans d'existence de la Commission du film en Belgique francophone, une structure qui a permis la production des films de cinéastes largement reconnus au-delà de nos frontières. L'occasion de plonger dans le temps et revoir *C'est arrivé près de chez vous*, film culte qui « fête » ses 25 ans cette année! Et puisqu'on aime les courts métrages à L'Ecran, *J'adore le cinéma* de Vincent Lannoo (1998, 15'), faux documentaire sur le tournage d'un film amateur, est programmé en prélude.

Réservation sur www.mcatch.be/cinema.

Nuit halloween

SA. 28/10 – 21H

Vous aimez vous faire peur devant un bon film d'horreur? Alors c'est la soirée à ne pas manquer! Plongez dans une atmosphère soignée pour l'occasion et profitez de deux films à un prix démocratique, jusqu'à 1h du matin.

Demain, commence aujourd'hui

Pour cette 2^e saison, la MCA et la Maison de la Laïcité invitent des hommes et des femmes (philosophes, écrivains, essayistes, psychologues, enseignants, psychopédagogues et urbanistes) qui marquent leur époque dans leurs domaines respectifs. Venus parfois de France, d'Italie ou du Canada, ces spécialistes, au-delà de leur engagement, se rejoignent dans leur volonté d'éveiller notre vigilance citoyenne, de nous éclairer sur de grands enjeux d'aujourd'hui et de demain. Ces 6 conférences abordent des thématiques diversifiées et dégagent des pistes de changements concrets.

Infos et réservations :

À partir de 16 ans
Tarifs/conférence (excepté Ilios Kotsou) : 8€, 6€ (abonné) 4€ (-26 ans), 1,25€ (Art. 27)

Tarifs conférence d'Ilios Kotsou : 12€, 9€ (abonné), 6€ (-26 ans), 1,25€ (Art. 27)

Abonnement à partir de 3 conférences.

068 26 99 99

www.maisonculturelledath.be



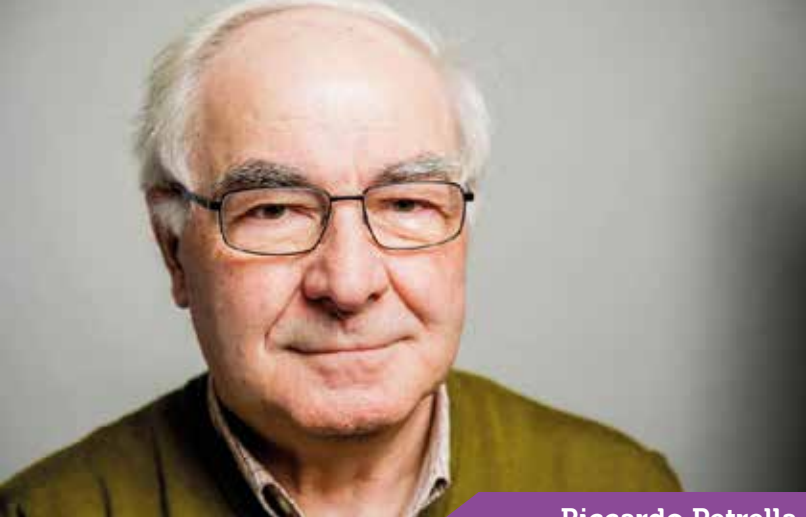

Riccardo Petrella

↳ L'or bleu : urgence de préservation et défis pour l'avenir.

Riccardo Petrella et Paola Vigano

LU. 02/10 – 20 H

Le Palace

Ce duo, passionné et engagé, spécialement constitué pour l'occasion, abordera les enjeux de l'eau tant d'un point de vue global que local. Ils mettront en évidence l'urgence et les nouveaux défis à relever concernant sa place vitale et la période cruciale actuelle pour sa préservation.

Riccardo Petrella : politologue et économiste italien, titulaire d'un

doctorat en sciences politiques et sociales de l'université de Florence. Figure emblématique de l'altermondialisme, ses prises de position concernent la marchandisation du monde, la défense du bien commun contre la privatisation des ressources vitales, dont particulièrement l'eau, ou encore le revenu d'existence accordé à tous les citoyens sans condition.

Il cherchera à démontrer la possibilité de libérer la vie de l'emprisonnement marchand actuel, à condition de prendre des mesures radicales de transformation du système financier et économique dominant.

Paola Vigano : professeur d'Urbanisme et d'Urban Design à l'Uni-



Paola Vigano

versité IUAV de Venise et à l'EPFL de Lausanne, professeur honoris causa à l'UCL et Grand Prix français de l'Urbanisme en 2013.

Amoureuse de la Belgique, elle oriente ses recherches sur le futur des villes et la manière de les habiter. Dans le cadre de la dynamique

ESPACE BLEU mise en place par l'Eurorométropole Lille-Kortrijk-Tournai, Paola Vigano a réalisé une étude approfondie de nos cours d'eau et a pointé une série d'enjeux pour notre région.

↳ Silicolonisation du monde : l'irrésistible expansion du libéralisme numérique

Éric Sadin

LU. 27/11 – 20 H

Le Palace

Mythe de la start-up, précarisation des travailleurs, dépossession des capacités créatrices... Le philosophe Éric Sadin dénonce les ravages de la vision du monde propagée par le « technolibéralisme ». Une charge violente et argumentée contre les Google, Apple et autres Facebook, qui prennent furtivement les com-

mandes de nos vies pour en tirer profit comme aucune entreprise auparavant.

Éric Sadin : écrivain et philosophe critique, il analyse depuis dix ans l'impact du numérique sur nos sociétés. Il intervient régulièrement dans des Universités et centres de recherches en Europe, Amérique du Nord et Asie.

Éric Sadin

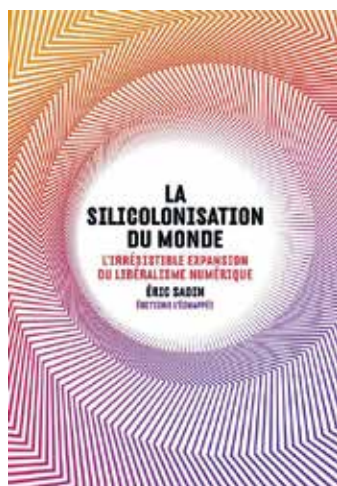

© Stephan Larroque

Suite du programme :

↳ Réenchanter l'école

Nico Hirtt et Bruno Humbeeck

LU. 05/02 – 20 H

Cinéma L'Écran

↳ Le populisme aux États-Unis, ce qu'il nous apprend sur l'Europe

Jérôme Jamin

LU. 19/03 – 20 H

Cinéma L'Écran

↳ Virilités vrillées

Nancy Huston

AVRIL OU JUIN – 20 H
(date à confirmer)

Le Palace

↳ Se changer, changer le monde

Ilios Kotsou

LU. 28/05 – 20 H

Le Palace

Toutes les infos sur
www.maisonculturelledath.be

Brugelette fête des lumières

SAMEDI 14 OCTOBRE

Parc communal

Depuis plusieurs mois, des villageois et des associations locales se réunissent afin de créer leur Fête des Lumières.

À la tombée de la nuit, les Brugelettois entameront le voyage de la lumière au départ des cinq villages de l'entité pour rejoindre le parc communal.

Venez y découvrir leurs illuminations éblouissantes, les cortèges lumineux de chaque village et le spectacle « La Légende de Gabratt », histoire imaginée par des Brugelettois spécialement pour l'occasion. Vous pourrez même déguster « Les bousettes », une ancienne recette locale resurgie d'un vieux grimoire!

Et pour continuer la soirée dans la bonne humeur, venez danser sur les mélodies originales de

Balbuzar, inspirées des danses traditionnelles d'Europe.

18h30 : départs des cortèges depuis chaque village

19h30 : ouverture des illuminations du parc, arrivée des 5 cortèges et spectacle « La Légende de Gabratt »

20h30 : Bal folk avec Balbuzar

Infos :

068 26 99 99
mca@mcatch.be
www.maisonculturelledath.be
GRATUIT

Une initiative de la Maison Culturelle d'Ath et de son Centre d'Expression et de Créativité « La Ruée vers l'Art », organisée dans le cadre de la Semaine des Sentiers et menée avec la collaboration de l'Administration Communale de Brugelette et de la Fondation Rurale de Wallonie.

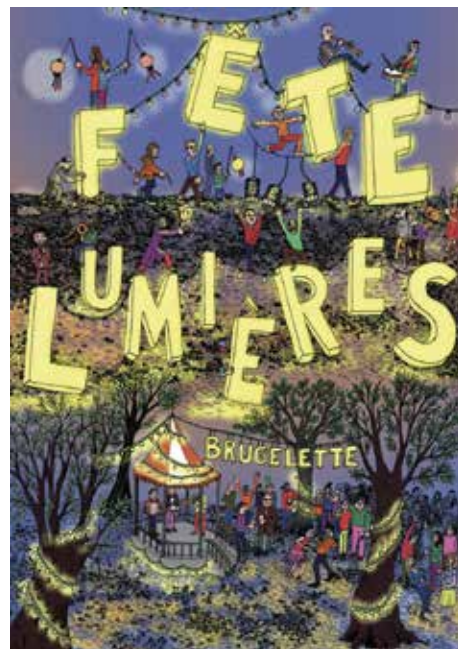

Exposition au palace

Accès libre aux expositions durant les heures d'ouverture de la billetterie du Palace : le mardi de 14h à 18h, du mercredi au samedi de 10h à 13h et de 14h à 18h.

Infos :

068 26 99 99
www.maisonculturelledath.be

Résister ... ensemble !

Affiches

22/09 – 27/11

➔ **Vernissage : 29/09 à 19h à la Maison des Géants, 20h verre de l'amitié au Palace**

« Tout acte de résistance n'est pas une œuvre d'art bien que, d'une certaine manière, elle en soit. Toute œuvre d'art n'est pas un acte de résistance et pourtant, d'une certaine manière, elle l'est. » Gilles Deleuze

Entre mémoire et actualité, découvrez la résistance, de la première guerre mondiale à nos jours.

Dans le cadre du centenaire de la Grande Guerre, la Maison des Géants organise une exposition sur la résistance durant cette trouble époque. L'histoire de Léon Trulin, jeune patriote athois fusillé par les autorités allemandes, dialogue avec les œuvres de la plasticienne Jehanne Paternostre.

Le Palace met en résonance ce personnage emblématique avec des artistes contemporains qui posent une forme de résistance dans leur démarche quotidienne d'affichiste. Sérigraphie, impression et gravure, ces disciplines qui laissent

place à l'expression. L'affiche comme moyen d'expression, l'affiche comme outil de résistance!

➔ **Maison des Géants : Léon Trulin sous le regard de Jehanne Paternostre**

L'exposition s'articule autour de la dernière lettre écrite par Léon Trulin à sa mère. Cette pièce poignante se déploie sous le regard de l'artiste belge Jehanne Paternostre. La plasticienne livre sa vision sur le jeune résistant et, plus largement, sur l'effacement/préservation des traces et travaille sur le papier, le texte et le textile. Elle interroge la disparition des traces, la transmission des messages, la conservation et la reconstruction du passé. Un dialogue poétique entre l'histoire et la mémoire.

➔ **Titom et Dugudus s'affichent au Palace**

De Léon Trulin à nos jours, les idéologies polluantes ou constructives ont évolué dans leurs formes et leurs contenus, mais demeurent sous d'autres concepts, revêtent d'autres allures. Cette mutation n'empêche en rien notre capacité à réagir ... C'est en se concentrant sur l'histoire que notre regard s'aiguise pour mieux s'opposer, approuver, s'indigner, soutenir, innover, revendiquer, résister!

C'est le quotidien de Titom et Dugudus, deux artistes affichistes qui saisissent à pleines mains leur liberté d'expression et leur sensibilité critique pour l'offrir au regard de qui le veut.



Parfois humoristiques, parfois rageuses, toujours pertinentes, les affiches de Titom, artiste belge engagé, invitent à la réflexion, à la protestation ou au questionnement. Il aborde des sujets complexes, camouflés dans des images faussement simples : le racisme, le colonialisme, la précarité, le sexisme, le patriarcat...

Dugudus, jeune graphiste illustrateur parisien, se passionne pour la représentation de l'image sociale et politique française. Issues de notre histoire et de notre culture graphique, les affiches politiques qui portaient des messages de résistance et d'espoir ont aujourd'hui presque disparu. Dugudus poursuit cette tradition en offrant une nouvelle identité à l'image engagée. Ses affiches sont exposées dans de nombreux biennales et festivals de graphisme (Varsovie, Paris, Japon...).

➔ Rencontre avec les artistes

Rendez-vous le 29 septembre à 19h à la Maison des Géants pour une rencontre entre l'histoire de Léon Trulin et l'Art de Jehanne Paternostre. À 20h, direction le Palace pour retrouver Dugudus

CONCOURS : À vos affiches !

Pour les 12 à 18 ans, d'Ath, Brugelette et Chièvres
Plusieurs prix à remporter

Envie d'exprimer les idées qui te tiennent à cœur ?
Envie d'afficher ton slogan pour changer les choses ?
Envie de faire passer un message pour faire réagir les autres ?
Ce concours est pour toi !

Découvre les affiches de Titom et Dugudus au Palace, deux artistes qui expriment librement leurs pensées de manière hyper créative, et inspire-toi de leur travail. À l'aide des techniques qui te conviennent le mieux (ordinateur, collage, dessin, sérigraphie...), crée une affiche qui illustre ta réflexion. Elle sera exposée au Palace et un jury élira l'affiche la plus originale et expressive.

Informations :

Inscription avant le 1^{er} novembre à
expo@mcath.be
Dépôt de l'affiche
du 2 au 10 novembre au Palace

Exposition du 14 au 26 novembre
Détails du règlement du concours sur www.mcathe.be/Expositions

et Titom qui vous présenteront en détail l'art de la sérigraphie.

➔ Dimanche en famille

05/11 – 14H À 17H

Maison des Géants et Palace

Pour toute la famille, de 6 à 99 ans

1€/personne, réservation indispensable :
068 26 99 99 - billet@mcath.be

Tels des historiens, partez sur les traces de la résistance et enquêtez sur la vie bouleversante de Léon Trulin. Découvrez ensuite vos capacités à décrypter une œuvre d'art : un slogan, un dessin, des couleurs... les affiches nous parlent, écoutons ce qu'elles ont à dire !

Après le goûter, c'est vous l'artiste... De Toulouse Lautrec à Alphonse Mucha ou de Tomi Ungerer à Massimo Dolcini, composez votre affiche. Exprimez vos idées, les murs du Palace n'attendent que vous !



LE COÏN
DES
ARTISTES

Impro avec l'ASBL 2 ou 3 petites choses ...

Infos et réservations :

0474 94 26 69
asbl@2ou3petiteschoses.be
www.2ou3petiteschoses.be

07/10 – 17H

➔ Qui a eu cette idée folle ?

La « couette » équipe d'improvisation ados d'Ath – Les Babykazés – vous propose son concept d'impro !

07/10 – 20H30

➔ Page 23

Les comédiens de votre équipe d'improvisation vous proposent un spectacle dont votre livre sera le héros. Ne les laissez plus prendre la poussière dans vos bibliothèques, emmenez-les avec vous au théâtre... On ne sait jamais !

13/10 – 20H30

➔ Instantané 75'

Le collectif Instantané 75' vous improvise un pièce de théâtre de 75 minutes. Durant 75 minutes, nous allons utiliser, mélanger et harmoniser les codes du théâtre et ceux de l'improvisation. Deux Arts de la scène qui nous tiennent particulièrement à cœur.

Instantané 75' c'est une histoire, une scène, un régisseur, des coulisses... comme au théâtre. Mais nous y ajouterons de l'imaginaire, de la répartie, des émotions spontanées... Bref, une création unique, éphémère et instantanée.

25/11 – 20H30

➔ Les Komikazes s'exposent au grand complet !

Une occasion unique et éphémère de se régaler des têtes connues et de découvrir les « petits nouveaux » de l'équipe !

09/12

➔ 3^e Cabaret

Une ambiance pré-festive délirante et conviviale avec plein de petits morceaux de Komikazes dedans ! Bar de Noël et petite restauration.

Accueil au Palace

DATE	HEURE	SPECTACLE	ORGANISATEUR	TÉLÉPHONE
23/09	20h	Pink Floyd Tribute	Shine on Floyd Association	0473 71 12 21
25/09	20h	Taklamakan, les voies chinoises de la soie	Exploration du Monde	068 26 99 99
07/10	20h	Chorale Rencontre	Fanfare de Huissignies	068 26 99 99
20 et 21/10	20h	Cinq filles couleur pêche	La troupe du Huit	068 84 33 54
22/10	16h			
30/10	20h	Ethnies, une histoire au cœur du monde	Exploration du Monde	068 26 99 99
14/11	20h	Les enfants de cœur de Vivacité	Lions Club Ath Lessines	068 26 99 99
29/11	20h	Casse Noisette	Classical Production	068 26 99 99
04/12	20h	Cuba, (r)évolution d'un rêve	Exploration du Monde	068 26 99 99
12/12	20h	Franck Dubosc	Médiascène	068 26 99 99

Accueil au Château Burbant

DATE	HEURE	SPECTACLE	ORGANISATEUR
23/09	14h30	Conférence sur l'acouphène	Shine on Floyd Association
30/09 et 25/11	10h	Groupe de parole sur l'acouphène	Belgique Acouphènes

L'université du temps disponible

L'UTD s'adresse à ceux qui savent que nous n'avons jamais fini d'apprendre et qui souhaitent mieux connaître le monde et comprendre la société par le biais de rencontres avec d'éminents passionnés.

Infos :

068 26 99 99 – utd@mcath.be
www.maisonculturelledath.be

Conférences

Mardi à 14h30 au Palace.

- 7,5 €/conférence;
- 30€ Abonnement pour toutes les conférences.

➔ Conférences

26/09 Laponie, le peuple du renne - Dany Marique;

10/10 Les risques des pesticides et le marketing de la peur – Alfred Bernard;

24/10 Alzheimer et maladies apparentées – Jean-Louis Vandenheyden;

07/11 Découvrir l'UNICEF à travers ses programmes de terrain et ses actions concrètes – Olivier Marquet;

21/11 Le monde fantastique de Jérôme Bosch – Grégory Vroman;

05/12 Inde Punjab – Michèle et Jean Meuris;

19/12 Le cholestérol, fantasme ou réaliste – Jean Ducobu;

Toutes les conférences de la saison sur
www.maisonculturelledath.be

Le Jardin de Pensées

La Commission Qualité de la Vie de la MCA vous invite à des rencontres et à échanger votre opinion sur des sujets de société, d'actualité, en toute simplicité. Au Jardin du dimanche : prenons la parole !

Dimanche de 10h à 12h au Château Burbant.

Prix : 2€/conférence

Infos :

068 44 75 30 – 0471 81 19 58
lejardin@mcath.be

17 SEPTEMBRE

Partageons l'espace public et diversifions notre mobilité

Yves Englebin

01 OCTOBRE

Les soins à domicile en Wallonie picarde

Aurore Lepine

15 OCTOBRE

La médiation : pour qui et pourquoi ?

Marie Peeters

22 OCTOBRE

La parole de nos pauvres, elle dérange ?
 Qu'en faire ?

Commission de Lutte contre les Exclusions Culturelles de la MCA

12 NOVEMBRE

Relevés botaniques au Pays des Collines

Guides Nature

26 NOVEMBRE

Une politique respectueuse des droits humains

Sébastien Brulez

10 DÉCEMBRE

Les plantes médicinales et la spiritualité

Yves Vanopdenbosch

Toutes les conférences de la saison sur
www.mcath.be



Commission
 Qualité de la Vie

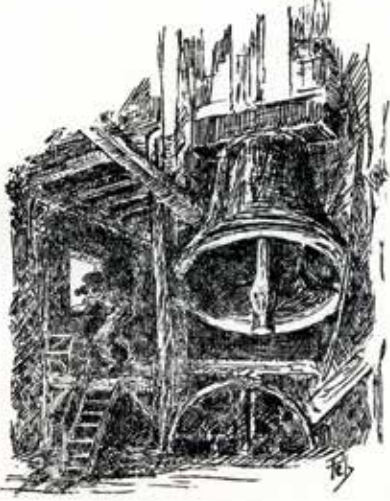

Les conférences du Cercle royal d'Histoire et d'Archéologie d'Ath et de la région

21 octobre 2017, 15h : Entre civil et religieux : une querelle de clocher. Sur l'usage des cloches de l'église Saint-Julien à Ath au XVIII^e siècle, par Adrien Dupont, archiviste de la Ville d'Ath, à la Maison des Géants.

Si dans leurs écrits les historiens Fourdin et Bertrand évoquent une Sainte-Cécile mouvementée en 1659, c'est bien en 1653 que le doyen Dubois dépose une double plainte à la Cour à Mons à l'encontre du carillonneur et de la Ville en matière du sonnage des cloches de l'église Saint-Julien. Le conflit va durer quelque vingt ans. Il faut en effet attendre 1673 et la nomination d'un nouveau carillonneur pour qu'un nouvel équilibre s'instaure entre les différentes autorités.

19 novembre 2017, 15h : La première enceinte communale de Tournai aux XII^e et XIII^e siècles. Relecture historique et bilan des données archéologiques, par Isabelle Deramaix, archéologue, Service public de Wallonie, à la Maison des Géants.



Une boîte à livres à l'avenue Jouret

Les boîtes à livres fleurissent de plus en plus en Wallonie. Elles sont installées devant des habitations privées ou des endroits publics.

Vous pouvez maintenant en trouver une à l'avenue Léon Jouret, au niveau du n° 81.

Daniel CRETEUR a décidé de fabriquer et de mettre à disposition cette 'mini bibliothèque' où chacun peut venir déposer les livres dont il n'a plus besoin afin que d'autres puissent en profiter à leur tour.

Romans d'aventure, à l'eau de rose, livres de sciences fiction, polars, revues scientifiques ou histoires pour enfants...

Pour tous les âges et tous les goûts, cette initiative permet de donner une seconde vie à vos bouquins.

Après le frigo solidaire, la boîte à livres solidaire

L'espace ouvert de convivialité et de partage du CPAS se développe.

Vu l'intérêt manifesté pour le frigo solidaire, nous avons décidé de développer l'espace ouvert de convivialité et de partage situé aux abords de nos services sociaux en mettant à disposition une boîte à livres pour favoriser le « livres-échanges ».

L'expérience du frigo a montré que les gens se prennent au jeu et respectent le matériel. La population s'est appropriée cet espace comme en témoignent les petits gestes de gratitude.

Le principe de la boîte à livres est simple et déjà bien connu : une personne dépose un livre dont elle accepte de se séparer et, en échange, elle peut emporter gratuitement un autre livre se trouvant dans la boîte : un livre apporté pour un livre emporté.

Le modèle de cette bibliothèque de rue a été conçu et réalisé dans le cadre de notre partenariat avec l'école Sainte-Gertrude de Brugelette et plus

particulièrement les professeurs de la section EBE (Entretien du Bâtiment et de l'Environnement) qui ont confectionné la partie décorative. L'armoire a été réalisée par le service technique du CPAS.

La boîte est déjà bien achalandée grâce aux livres offerts par la Croix Rouge.

Le modèle est typiquement athois car il s'inspire de notre patrimoine culturel. Raison pour laquelle nous avons choisi la période de ducasse pour lancer notre projet et dévoiler cette œuvre artistique.

L'usage de cette boîte est gratuit et anonyme. Chacun peut librement profiter de cette bibliothèque de rue, permettant ainsi de tisser des liens sociaux et de se faire des cadeaux.

Seule condition : amener des livres, des bandes dessinées en bon état et « tout public ».

Nous avons, souvent, chez nous des livres que nous ne lisons plus et qui restent dans des boîtes un peu partout. Alors pourquoi ne pas en offrir quelques-uns...

Au-delà de la convivialité, nous souhaitons, par ce projet porté spontanément par les habitants, rendre accessible les livres au plus grand nombre et en particulier à la jeunesse, redonner le goût de la lecture et l'envie de fréquenter les bibliothèques et les librairies.

Et pourquoi pas, participer et soutenir la mise en place d'un réseau local de boîtes à livres à l'initiative des habitants et sur le thème de notre folklore !





Vive la rentrée dans les ateliers de la Maison des Vaillantines !

Le calendrier des stages de vacances à la Maison des Vaillantines pour l'année scolaire 2017-2018 ...

- **Les 2 et 3 novembre 2017** : Dansons et chantons sur les plus grands succès des Kids United!
- **Les 27, 28 et 29 décembre 2017** : Noël dans l'Espace et dans les étoiles...
- **Les 12, 13 et 14 février 2018** : Le Carnaval des Amoureux (Avec soirée « Pyjama » pour les enfants la nuit du 14 au 15 février)
- **Du 9 au 13 avril 2018** : « A la découverte des Indiens et de leurs légendes »
- **Du 4 au 11 juillet 2018** : Voyage à Avonles-Roches, spectacles et balades dans les merveilleux Châteaux de La Loire
- **Du 23 au 27 juillet 2018** : Le petit cirque des Vaillantines
- **Du 6 au 10 août 2018** : Mary Poppins
Bienvenue à tous les artistes!



Réunion d'informations et inscriptions :

le samedi 9 septembre 2017
de 15 heures à 18 heures
Maison de Vaillantines
Rue des Cureurs 7 – 7801 Irchonwelz
vaillantinesasbl@hotmail.be

LUNDI	MARDI	MERCREDI	JEUDI	VENDREDI	SAMEDI
		Danse moderne	Théâtre		Danse Hip-hop Petits Poètes Ecriture et chants
		15h : Cours pour les maternelles	14h30 : Niveau 1		10h : Cours pour les ados 10h : Cours pour les enfants
		16h : Niveau 1	15h30 : Niveau 2		11h : Cours pour enfants 11h : Cours pour ados
		17h : Niveau 2	16h30 : Niveau 3	16h30 : Cours de danse moderne pour maternelles et primaires	12h : Cours de danse classique enfants « Ballerina »
		18h : Niveau 3	17h30 à 19h : Niveau 4		
19h : Cours de danse contemporaine – Niveau avancé	18h30 à 20h : Cours de claquettes pour ados et adultes	19h : Niveau 4	18h : Yoga pour adultes		
	Cours de guitare d'accompagnement pour adultes en soirée et en groupe – Horaire à déterminer	20h : Cours pour adultes			Cours de piano sans solfège obligatoire – Cours individuel – Horaire à déterminer selon la demande
		Cours de guitare d'accompagnement pour enfants l'après-midi et en groupe – Horaire à déterminer			

L'atelier Mouvance

L'Atelier Mouvance vous propose tout un panel de cours pour enfants, adolescents, adultes et seniors : Céline, danseuse et chorégraphe professionnelle, et son équipe vous font partager leur passion dans une ambiance chaleureuse, en petits groupes (maximum 12 personnes), tout en prêtant attention à un apprentissage rigoureux et respectueux du corps. Débutants, confirmés, amateurs et acharnés, chacun peut trouver le cours qui lui convient.

Reprise des cours dès le 18 septembre

Infos :

Atelier Mouvance
Chaussée de Grammont 67
7822 Ghislenghien
0473 42 33 99
info@mouvance.be
www.mouvance.be



LUNDI	MARDI	MERCREDI	JEUDI	SAMEDI	DIMANCHE
ad : ados/adultes I : débutant		10h00 - 11h00 Barre à terre		09h30 - 10h15 Eveil 3-4	10h00 - 11h00 Barre à terre
II : moyen III : moyen/avancé		14h00 - 14h45 Eveil 3-4		10h15 - 11h00 Initiation 4-5	11h00 - 12h15 Modern-Jazz II ad
	Cours d'essai gratuit	14h45 - 15h30 Initiation 4-5	12h05 - 12h55 Barre à terre	11h00 - 12h00 Classique I 6-8	
		15h30 - 16h30 Classique I 6-8		12h00 - 13h00 Classique II 7-10	
		16h30 - 17h30 Modern-Jazz I 6-8		15h00 - 16h00 Parents-enfants 1 à 3 ans 1 x par mois	
17h30 - 18h30 Contempo ados	17h30 - 18h30 Modern-Jazz II 8-12	17h30 - 18h30 Classique II 7-10	17h30 - 18h30 Classique III 9-12		
18h30 - 19h45 Classique ad	18h30 - 19h45 Modern-Jazz I ad	18h30 - 19h30 Barre à terre	18h30 - 19h45 Contemporain I ad		
19h45 - 20h45 Stretching		19h30 - 20h45 Contemporain II ad	19h45 - 20h45 Barre à terre	Troupe adultes amateurs et atelier artistique enfants	

Des cours de Zumba de 3 à ... 99 ans

Envie de faire du sport tout en s'amusant? De décompresser? De s'entretenir ou de faire ses premiers pas sur des rythmes latins? Venez découvrir la Zumba sous toutes ses formes, dès septembre, à Ath.

Depuis deux ans, Christel Verleyen propose des cours de Zumba, chaque mardi de 19h30 à 20h30 à l'école communale de Ligne. Ces cours sont principalement destinés aux adultes qui peuvent ainsi bouger sur un mélange de rythmes latins. Une méthode d'entraînement qui s'avère aussi amusante que motivante.

En septembre, de nouveaux cours viendront s'ajouter au programme.

C'est à l'Espace Intergénérationnel, situé à la rue Defacqz, qu'auront lieu des cours de Zumba Gold, chaque jeudi de 18h à 19h. Une discipline s'adressant aux séniors, femmes enceintes et débutants.

Facile à suivre, ce cours reprend les musiques festives et latines qui font le succès de la Zumba.

Les mouvements sont adaptés aux personnes âgées actives ou aux personnes qui recherchent un entraînement à faible impact.

Autre nouveauté, les cours de Zumba Kids qui auront lieu également à l'Espace intergénérationnel et cela, chaque mercredi de 16h30 à 17h25 pour les 3-6 ans, et de 17h30 à 18h30 pour les enfants âgés de 7 à 12 ans. Un cours plein de dynamisme sur des musiques fun. A découvrir absolument.

N'hésitez pas à nous rejoindre!



Pour plus de renseignements :

Christel Verleyen
0477 99 28 07
Zumbabychristel@gmail.com
f Zumba by Christel



Les Jardins Athois
une jeune entreprise
dynamique au
cœur du pays vert !

Les jardins athois recrutent.
envoyez-nous vos CV et lettres de motivation

📞 contactez nous pour un devis gratuit
☎ 0479 53 30 78

✉ lesjardinsathois@gmail.com
📱 rejoignez nous sur Facebook

«Comptoir Fermier»
Des produits sains et naturels issus ou sélectionnés par Coprosain
Défendez avec nous une production locale de qualité pour une consommation locale,
c'est garantir une agriculture familiale, des produits sains et de l'emploi local.

Avec Coprosain, et si l'on mangeait bien...

Magasin « Comptoir Fermier »
Rue de l'Abbaye, 4- 7800 Ath (près du Delhaize)
Ouvert du mardi au vendredi
de 9h à 13h et de 14h à 18h30,
Le samedi de 9h à 17h30, le dimanche de 9h15 à 12h30.
Tél 068.285947

Tôt au tard, vous y viendrez chez Coprosain
www.coprosain.be

ENTREPRISE DE PEINTURE ET DE DÉCORATION

EMMANUEL LEFEBVRE sprl

PEINTURE INTÉRIEURE ET EXTÉRIEURE
REVÊTEMENTS DE SOLS ET MURS

TÉL : 068/28 52 44 - GSM : 0495/20 65 53
RUE GRANGE DE VILLE, 3 - 7800 ATH

DEVIS GRATUIT

FSMA:010902 Ac - BE 0432.441.440

Assurances Bille SPRL
Des conseils professionnels
pour bien choisir.

REJOIGNEZ-NOUS SUR FACEBOOK !
facebook.com/Assurances@bille

Votre Courtier
Votre meilleure
Assurance

ASSURANCES - CRÉDITS - PLACEMENTS
ATH - LADEUZE
Assurances@bille.be 068/65 71 31

► **SEPTEMBRE**

VE 15 SEPTEMBRE

► **Conférence du Cercle Horticole de Maffle**

Au Musée de la Pierre de Maffle à 19h30 le Cercle Horticole de Maffle organise une conférence sur le thème « Les plantes médicinales » par M^{me} Van Poucke.

Contact : *Josiane Lampe*
068 28 18 70

DU VE 15 AU LU 18 SEPTEMBRE

► **Ducasse d'Ormeignies**

Voir Dans ma Ville.

SA 16 SEPTEMBRE

► **Repas gastronomique**

Guy Starquit, conseiller communal de la ville d'Ath, vous invite au traditionnel repas gastronomique à l'école communale d'Isières à 12h ou à 19h. Au menu : Apéritif – assiette nordique – rôti, sauce pineau et raisins croquettes – dessert au prix de 17€ adulte et 9€ enfant moins de 12 ans.

Contact : *Guy Starquit*
0475 57 74 86
guystarquit@voo.be
ou *Patrick Bailleul*
0497 33 22 20

► **Foire aux occasions**

Salle Léon Dubois à l'Académie.

Plus d'infos : *sur academie.ath.be*

SA 16 ET DI 17 SEPTEMBRE

► **Les 24h et 6h à pied**

Voir édition de juin de la Vie Atoise.

Contact : *www.24h-ath.be*
068 28 56 39
info@24h-ath.be

DI 17 SEPTEMBRE

► **Brocante**

L'Union Philatélique Atoise organise une brocante de 6h30 à 15h (règlement sur place) sur le parking du Delhaize, Rue de l'Abbaye 6. 2€ pour 2m courant, voiture autorisée. Pas de neufs ni nourritures.

Contact : *de 9h à 18h*
0473 12 01 11

► **Visite guidée de « Taupe niveau »**

A 15h, visite accompagnée de l'exposition temporaire « Taupe niveau » ; 6€/pers + 2€ pour la visite.

Contact : *Espace gallo-romain*
068 26 92 35

DU MA 19 AU VE 29 SEPTEMBRE

► **Animation scolaire**

Animations scolaires autour de l'exposition « L'eau, une ressource vitale » de Good Planet Belgium. En collaboration avec Art. Wapi. Pour les élèves de 3^e et 4^e secondaires dans les locaux de la Maison de la Laïcité du Pays d'Ath. Possibilité de coupler l'animation avec la projection de « La soif du monde ». 1€ par élève par animation.

Contact : *Eloïse Ducarmois*
068 45 64 92 ou
laiciteath@skynet.be

JE 21 SEPTEMBRE

► **Conférence**

A 15h, à la Taverne « La Régence » Grand Place à Ath, l'Amicale des Pensionnés Libéraux du Pays d'Ath présente : La météo, climat et catastrophes naturelles par M. Marc Vandiepenbeek, retraité de l'IRM.

Contact : *Guy Rensonnet*
0479 63 01 41 ou
g_rensonnet@hotmail.com

► **Tai Chi Chuan**

Venez découvrir, à 19h au Collège Saint-Julien, cet art ancestral de la santé, pratiqué depuis des milliers d'années dans les parcs et jardins de Chine. Entrée par la rue du spectacle 1 à Ath.

Contact : *http://taichichun-ath.be/portes-ouvertes.html*
0479 74 97 27

► **Club de danse de salon de Lessines-Ath**

Cha cha – Disco – Samba – Rumba – Jive – Salsa – Tango – Rock. De 19h à 21h, salle de gymnastique de l'Enseignement Spécial, chemin de Papignies 38 à 7860 Lessines. 1^{er} cours gratuit.

Contact : *0479 03 66 93*
ou *www.cdslessinesath.be*
ou *info@cdslessinesath.be*

SA 23 SEPTEMBRE

► **Banquet de l'Amicale des pensionnés socialistes**

L'amicale des pensionnés socialistes vous invite à son banquet à partir de 12h30 à l'école communale de Mainvault.

Contact : *Emilie Fourdin*
0479 52 80 57 ou
068 28 39 76

► **Festivités à l'école de Bouvignies**

Le comité de parents de l'école de Bouvignies vous invite à sa *Rencontre conviviale*.

Au programme :

- *Dès 14 h : ouverture du bar ;*
- *15 h : départ de la balade à vélo ; une belle occasion de découvrir ou redécouvrir le merveilleux paysage bouvignois ;*
- *De 15 h à 16 h 30 : départs successifs pour une balade à*

pieds ; l'opportunité de se détendre en famille en participant à ce formidable jeu de piste ;

- *A partir de 17 h : barbecue ;*
- *Vers 19 h : clôture de la journée par une soirée cinéma.*

Contact : *0474 58 55 00*
ou *068 28 69 25*
ou *0478 81 55 53*

► **La monnaie, une histoire vieille comme le monde ...**

Voir Economie.

DI 24 SEPTEMBRE

► **Brocante de l'école Georges Roland**

Dès 7h30, brocante à l'école ! Au profit des élèves de troisième et quatrième primaires. Petite restauration prévue.

Contact : *M^{me} Steelandt*
068 28 32 70

► **Projection du film « Qu'est-ce qu'on attend ? »**

Voir Economie.

ME 27 SEPTEMBRE

► **Audition de carillon**

Jean-Claude Molle et Chantal Mollet vous joueront la « Wallonie en musique » à 15h.

JE 28 SEPTEMBRE

► **Tai Chi Chuan**

Venez découvrir, à 19h au Collège Saint-Julien, cet art ancestral de la santé, pratiqué depuis des milliers d'années dans les parcs et jardins de Chine. Entrée par la rue du spectacle 1 à Ath.

Contact : *http://taichichun-ath.be/portes-ouvertes.html*
0479 74 97 27

VE 29 SEPTEMBRE

► **Don de sang**

A Meslin-L'Évêque, aux écoles communales, de 17h à 19h30, la Croix Rouge des Deux Dendre organise une collecte de sang.

Contact : *Régine Coulon*
0496 50 54 99

SA 30 SEPTEMBRE ET DI 1^{er} OCTOBRE

► **Vide dressing**

Videz, vendez, envie de renouveler votre garde-robe, de vous faire plaisir à prix doux, de vous défaire de vêtements et accessoires pas, peu ou trop portés ?

Envie de booster votre budget shopping, le tout dans un espace couvert et convivial ? Une solution : vide-dressing Ath au Hall ceva de 10h à 17h.

Contact : *Fabiola Perez*
0491 59 12 06

► **OCTOBRE**

EN OCTOBRE

► **Banquet**

« Les Pas de Géants » organisent un banquet.

Contact : *lespasdegeant@gmail.com*

DI 1^{er} OCTOBRE

► **Réunion de l'Union Philatélique Atoise**

Réunion du Club de Philatélie et Cartophilie à l'école fondamentale Saint-François, rue de Pintamont 28 de 9h à 12h30.

Contact : *0473 12 01 11*
ou *068 28 31 11*

► **Journée entreprise à la Brasserie des légendes**

Voir rubrique économie.



AGENDA

➔ Visite guidée

Visite guidée des collections permanentes à 15h à l'Espace Gallo-Romain

Tarif : 2 € par personne

Infos : Espace Gallo-romain
068 26 92 35

➔ Marche Adeps à l'école de Mainvault

L'association de parents « Dessine-moi mon école », organise une marche Adeps au cœur du village de Mainvault.

Le départ se fera de l'école de Mainvault à 8h.

Contact : 0476 96 19 82
ou 068 64 60 31
ou 0478 81 55 53

➔ Repas Oriental d'AJI

Voir rubrique Jeunesse.

➔ Balade gourmande

Vu le succès rencontré l'année passée et l'enthousiasme des marcheurs, la fanfare Saint Martin vous propose une 3^e édition de sa balade gourmande, en collaboration avec les commerçants athois.

La promenade vous fera découvrir le centre-ville sur un parcours de 5km durant lequel des commerçants vous feront découvrir leurs produits et spécialités.

Départs de 9h à 11h, au prix de 8€ au local de musique, ancienne gendarmérie, chaussée de Tournai à Ath.

Contact : Laurent Lizon
068 28 04 83 ou
la librairie du Quai Saint Jacques

LU 2 OCTOBRE

➔ Don de sang

A Ath, à la salle des Pas Perdus de l'Hôtel de ville, de 15h à 19h, la Croix Rouge des Deux Dendre organise une collecte de sang.

Contact : Régine Coulon
0496 50 54 99

➔ « L'or bleu : urgence de

préservation et défis pour l'avenir »

Voir Tourisme, culture.

MA 3 OCTOBRE

➔ Don de sang

A Rebaix, aux écoles communales, de 17h à 19h, la Croix Rouge des Deux Dendre organise une collecte de sang.

Contact : Régine Coulon
0496 50 54 99

SA 7 OCTOBRE

➔ Brocante

Site de l'Esplanade, brocante côté rue, emplacement 5m sur 4m, 5€.

Contact : Roger Courtois
0476 98 08 74

➔ Souper fromage-charcuterie

A Ath, à la salle de musique d'Houtaing, dès 19h, souper fromage-charcuterie organisé par les sections locales Défi d'Ath et Tournai.

Contact : Julien Laporte
0493 54 45 70 ou
julien-laporte@hotmail.com
Géry Baele
gery.baele@askynet.be

➔ Création monétaire, du monopole des banques aux actions citoyennes.

Voir Economie.

SA 7 ET DI 8 OCTOBRE

➔ Fête de la bière

Voir Dans ma Ville.

➔ Bourse aux jouets et matériel de puériculture

Aux écoles communales d'Isières de 8h à 14h, le Télévie d'Isières organise le samedi sa 2^e bourse aux jouets et matériel de puériculture et le dimanche son 4^e vide dressing du

cœur au profit du télévie. 8€ la table, réservation obligatoire.

Bar et petite restauration (bar, croque-monsieur, assiette apéritive, bar à champagne).

Le samedi, 1^{er} souper spaghetti avec animation musicale. 12€ adulte, 6€ enfant.

Contact : Anne Connart
068 28 29 29,
Christelle Hosse
0479 21 47 73 ou
Stéphanie Crucq
0479 23 55 41

DI 8 OCTOBRE

➔ Brocante

Une brocante de quartier se déroule sur la Place de la Libération au Faubourg de Tournai de 7h à 13h30. Les emplacements sont gratuits et libres. Pas de réservation. La seule condition : que les places occupées par les brocanteurs restent propres. Une surveillance est assurée.

➔ Vide dressing

L'asbl Mon Quartier organise son vide dressing au quai de l'entrepôt 22 à Ath de 10h à 18h. Un emplacement de 3m/2m est à 10€.

Contact : Monique Mallet
0476 99 63 36 ou
monique.mallet52@gmail.com

VE 13 OCTOBRE

➔ Conférence du Cercle Horticole de Maffle

Au Musée de la Pierre de Maffle à 19h30 le Cercle Horticole de Maffle organise une conférence sur le thème « Les nouvelles techniques » par M. Wasterlain.

Contact : Josiane Lampe
068 28 18 70

➔ Pièce de théâtre et improvisation

Le collectif de comédiens – improvisateurs, soutenu par l'asbl « 2ou3 petites choses... », vous propose « Instantané 75' », un spec-

taclé théâtral improvisé de 75 minutes à 20h30 dans l'auditorium du château Burbant.

Un mélange de théâtre et d'improvisation en harmonie est donc au programme.

Il s'agira d'une représentation créative, unique, éphémère et instantanée dans laquelle vous retrouverez Salah Ben Abdeladhim, J.P Crepin, Isabelle Delander, Jef Delvin, Kevin Ecobecq et Virjou Farvaque.

L'entrée avec réservation sera de 8€ ou bien de 10€ sans réservation.

Contact :
0474 94 26 69 ou
asbl@2ou3petiteschoses.be

SA 14 OCTOBRE

➔ Souper de l'école

A partir de 18h30, souper de l'école de Ghislenghien! L'occasion de se retrouver autour d'une table et de faire mieux connaissance! Bienvenue à toutes et tous.

Contact : M^{me} Steelandt
068 55 11 60

➔ Conférence du C.R.H.A.A.

L'archiviste de la ville d'Ath, Adrien Dupont vous présentera « Entre civil et religieux : une querelle de clocher. Sur l'usage des cloches de l'église Saint-Julien à Ath au XVIII^e siècle ».

Cette conférence est gratuite et aura lieu à la Maison des Géants (rue de Pintamont 18 à Ath) à 15h.

Contact : Archives de la ville d'Ath 068 26 92 31

➔ Démonstration de fabrication et dégustation de cougnolles et brioches de fête

Le Moulin de Moulbaix vous invite à sa démonstration et dégustation de cougnolles et brioches de fêtes, en continu de 9h à 16h.

Contact :
Caroline Dhaenens
068 28 27 91

➔ Escapade à Ostiches du CCA

Voir Dans ma Ville.

SA 14 ET DI 15 OCTOBRE

➔ Weekend du bois et weekend en famille

Visite de l'exposition « Taupe niveau ».

Tarif : Gratuit

Info : Espace Gallo-romain
068 26 92 35

DI 15 OCTOBRE

➔ Brocante

L'Union Philatélique Athoise organise une brocante de 6h30 à 15h (règlement sur place) sur le parking du Delhaize, Rue de l'Abbaye, 6. 2€ pour 2m courant, voiture autorisée. Pas de neufs ni nourritures.

Contact : de 9h à 18h
0473 12 01 11

➔ Back to the vintage

1500 m² couverts destinés aux familles et aux passionnés du thème Vintage! Au programme : véhicules d'époque, objets déco, barbershop, piercing, château gonflable, foodtruck, bar à Jack Daniels, et bien d'autres animations pour petits et grands!

Toute cette journée sera animée par DJ Boule qui cèdera ensuite sa place au groupe de rockabilly « The Rocking Shot » pour un mini concert. Tous ces événements auront lieu au Quai de l'entrepôt, 22 à Ath.

Entrée gratuite de 10h à 20h.

Contact :  back to the vintage

ME 18 OCTOBRE

➔ Cross de Georges Roland

A 9h, cross de l'école Georges Roland sur le site de l'Esplanade; Venez

encourager ces jeunes « pousses » sportives.

Contact : *M^{me} Steelandt*
068 28 32 70

JE 19 OCTOBRE

➔ Conférence

A 15h, à la Taverne « La Régence » Grand Place à Ath, l'Amicale des Pensionnés Libéraux du Pays d'Ath présente : « *Vivre et survivre au Sahel, au travers du Burkina Faso, le pays des hommes intègres* » par le secrétaire de l'Amicale.

Contact : *Guy Rensonnet*
0479 63 01 41 ou
g_rensonnet@hotmail.com

DU VE 20 AU DI 22 OCTOBRE

➔ Troupe du 8 – théâtre « Cinq filles couleur pêche »

Ce spectacle aura lieu au Palace.

Plus d'infos :
academie.ath.be

SA 21 OCTOBRE

➔ Halloween à l'école d'Ormeignies

Dès 18h, traditionnel souper Halloween à l'école d'Ormeignies. Venez nous rejoindre nombreux à la salle Spoculo.

Contact : *M^{me} Borgniet*
068 28 10 43

➔ Halloween à l'école de Mainvault

L'école de Mainvault vous invite à sa marche d'Halloween animée avec distribution de friandises. Les départs se feront successivement à partir de 18h30.

Un repas est également organisé dans les locaux de l'école au profit des classes de dépaysement à partir de 19h.

Contact : *068 64 60 31*
ou *0478 81 55 53*

➔ Et si l'argent tombait du ciel?

Voir Economie.

DI 22 OCTOBRE

➔ Repas de l'école de Meslin

Repas d'automne à l'école communale de Meslin L'Evêque.

Contact : *M^{me} Scruel*
068 57 21 07

SA 28 OCTOBRE

➔ Gala des coulisses « Pierre et le Loup »

Ce spectacle de l'académie aura lieu au Palace.

Plus d'infos :
academie.ath.be

► NOVEMBRE

SA 4 NOVEMBRE

➔ Argent virtuel, une mine d'or pour les multinationales?

Voir Economie.

DI 5 NOVEMBRE

➔ Réunion de l'Union Philatélique Athoise

Réunion du Club de Philatélie et Cartophilie à l'école fondamentale Saint-François, rue de Pintamont 28 de 9h à 12h30.

Contact : *0473 12 01 11*
ou *068 28 31 11*

➔ Exposition

Visite guidée des collections permanentes de l'Espace Gallo-Romain.

Tarif : *2 € par personne*

Info : *Espace Gallo-Romain*
068 26 92 35

LU 6 NOVEMBRE

➔ Don de sang à Ath

A Ath, à la salle des Pas Perdus de l'Hôtel de ville, de 15h à 19h, la Croix

Rouge des Deux Dendre organise une collecte de sang.

Contact : *Régine Coulon*
0496 50 54 99

➔ Don de sang à Ormeignies

A Ormeignies, aux écoles communales, de 16h30 à 19h, la Croix Rouge des Deux Dendre organise une collecte de sang.

Contact : *Régine Coulon*
0496 50 54 99

ME 8 NOVEMBRE

➔ Don de sang à Ligne

A Ligne, aux écoles communales, de 16h30 à 19h, la Croix Rouge des Deux Dendre organise une collecte de sang.

Contact : *Régine Coulon*
0496 50 54 99

VE 10 NOVEMBRE

➔ Conférence du Cercle Horticole de Maffle

Au Musée de la Pierre de Maffle à 19h30 le Cercle Horticole de Maffle organise une conférence sur le thème « Jardiner en janvier, à la maison » par M. Mary.

Contact : *Josiane Lampe*
068 28 18 70

➔ Souper au Faubourg de Bruxelles

A 19h30, souper dans l'implantation « Les Pinsons » : l'occasion de mieux faire connaissance autour d'une table!

Contact : *auprès des titulaires 068 84 10 73*
ou *M^{me} Steelandt*
068 28 32 70

SA 11 NOVEMBRE

➔ Audition de carillon

Jean-Claude Molle vous fera écouter les « Airs patriotiques et musiques militaires » à 12h.

➔ Commémorations avec l'école de Mainvault

Les élèves des classes de cinquième et sixième années primaires participeront aux manifestations spécialement prévues à l'occasion des commémorations. Celles-ci sont organisées et dirigées par le comité du village « Vive Mainvault » et la Maison Culturelle d'Ath.

DI 12 NOVEMBRE

➔ Brocante

Une brocante de quartier se déroule toute l'année, depuis plus de 40 ans, sur la Place de la Libération au Faubourg de Tournai de 7h à 13h30. Les emplacements sont gratuits et libres. Pas de réservation. La seule condition, que les places occupées par les brocanteurs restent propres. Une surveillance est assurée.

➔ Bourse aux jouets

L'asbl Mon Quartier organise une bourse aux jouets dans la salle du quai de l'Entrepôt 22 à Ath de 10h à 18h. Un emplacement de 2m/3m est à 10€.

Contact : *Monique Mallet*
0476 99 63 36 ou
monique.mallet52@gmail.com

JE 16 NOVEMBRE

➔ Conférence

A 15h, à la Taverne « La Régence » Grand Place à Ath, l'Amicale des Pensionnés Libéraux du Pays d'Ath présente : Le quatrième grand quizz, un moyen ludique de faire fonctionner ses neurones.

Contact : *Guy Rensonnet*
0479 63 01 41 ou
g_rensonnet@hotmail.com

➔ Conférence

L'asbl Espace Dialogue, cultivons la tolérance vous invite à une conférence débat « Etre humain... ? Visions chrétiennes et laïques » avec Yolande

Bolsenbroek, théologienne protestante, Jean Cornil, membre du Centre d'Action Laïque et Paul Scolas, prêtre diocésain. Cette conférence est gratuite et un drink de fraternisation sera offert. Elle aura lieu à 20h à l'Auditorium du Site Burbant.

Contact : *Marc Dandoy de l'asbl Espace Dialogue*
068 56 88 20 ou
marcdandoy50@gmail.com

DU VE 17 AU DI 19 NOVEMBRE

➔ Troupe du 8 « Mademoiselle Julie »

Ce spectacle aura lieu à l'Académie dans la salle Léon Dubois.

Plus d'infos :
academie.ath.be

SA 18 NOVEMBRE

➔ Banquet Romain

A l'occasion du 20^e anniversaire de l'Espace Gallo-Romain un banquet est organisé.

Contact : *Espace Gallo-Romain*
068 26 92 35

➔ Soirée d'automne de l'école de Bouvignies

Le comité de parents de l'école de Bouvignies vous convie à sa soirée d'automne.

Au programme :

- *Dès 18h : Bal costumé pour les petits et les grands ;*
- *A 19h : un succulent repas vous sera proposé.*

Contact : *0474 58 55 00*
ou *068 28 69 25*
ou *0478 81 55 53*

SA 18 ET DI 19 NOVEMBRE

➔ Comédie musicale

L'amicale des acteurs du Faubourg de Tournai présente « Eul fille du désert », une comédie musicale en 3 actes de Dominique Pilate. Ils vous donnent rendez-vous à la salle

Georges Roland le samedi à 19h30 et le dimanche à 16h.

Contact : 068 44 54 88
ou au 0498 40 54 27
(après 17h)

DI 19 NOVEMBRE

➔ Petits déjeuners Oxfam

Cette année nous vous y attendons tous en famille ou entre amis près de chez vous.

Ath

- Salle du Collège Saint-Julien, 1 rue du Spectacle;
- De 8h à 11h;
- 068 28 49 10.

Ormeignies

- En la salle paroissiale Saint-Ursmer, 2A Chemin du Vert Buisson;
- De 8h à 11h;
- 0472 58 00 67.

Tongres-Notre-Dame

- Centre Culturel, 2 Rue du Canal;
- De 8h à 11h30;
- 0478 24 76 33.

Blaton

- Ecole Libre de Blaton;
- De 8h à 12h;
- 0498 84 13 18.

➔ Exposition temporaire

Visite accompagnée de l'exposition temporaire «Taupe niveau».

Tarif : 6€ par personne
et 2€ pour la visite

Contact : Espace Gallo-Romain 068 26 92 35

➔ Conférence du C.R.H.A.A.

Isabelle Deramaix, archéologue au Service Public de Wallonie, vous présentera « La première enceinte communale de Tournai au XII^e et XIII^e siècles ». Relecture historique et bilan des données archéologiques.

Cette conférence est gratuite et aura lieu à la Maison des Géants (rue de Pintamont 18 à Ath) à 15h.

Contact : Archives de la ville d'Ath 068 26 92 31

VE 24 NOVEMBRE

➔ Saint-Nicolas l'école d'Irchonwelz

Les élèves de l'école communale d'Irchonwelz vous invitent à leur fête de Saint Nicolas et à leur souper traditionnel à la salle paroissiale du village vers 18h.

Contact : M^{me} Vanoycke
068 28 51 42

➔ 1^{re} audition spectacle

Cette audition aura lieu à l'Académie dans la salle Léon Dubois

Plus d'infos :
academie.ath.be

SA 25 NOVEMBRE

➔ Saint-Nicolas à l'école de Ghislenghien

A 11h, le grand Saint vient combler les petits de l'école après un spectacle haut en couleurs. Petite restauration. Bienvenue à toutes et tous.

Contact : M^{me} Steelandt
068 55 11 60

➔ Tout à vendre ?

Voir Economie.

DI 26 NOVEMBRE

➔ Saint-Nicolas à l'école d'Houtaing

Après un spectacle préparé en secret par les petits élèves, Saint-Nicolas récompensera les enfants sages à partir de 14h30 dans la salle de musique sur la place d'Houtaing. L'école vous propose de se retrouver en dégustant de délicieuses pâtisseries ou en partageant un verre au bar.

LU 27 NOVEMBRE

➔ « La silicolonisation du monde : l'irrésistible expansion numérique »

Voir Tourisme, culture.

► DÉCEMBRE

EN DÉCEMBRE

➔ Saint-Nicolas

« Les Pas de Géants » organisent un goûter de la Saint-Nicolas.

Contact :
lespasdegeant@gmail.com

VE 1 DÉCEMBRE

➔ Saint-Nicolas à l'école d'Ormeignies

Animation à l'école d'Ormeignies, journée spéciale Saint-Nicolas, activités, spectacle, rencontre avec Saint-Nicolas animeront cette belle journée d'école.

Contact : M^{me} Borgniet
068 28 10 43

➔ Saint-Nicolas à l'école Georges Roland

A 9h, les élèves des écoles communales des Faubourg de la ville d'Ath vous enchanteront par leur prouesse artistique pour le plus grand plaisir de tous. Visite de Saint-Nicolas et distribution de cadeaux.

Contact : M^{me} Steelandt
068 28 32 70

➔ Saint-Nicolas à l'école de Rebaix

Les élèves de l'école de Rebaix vous invitent à leur fête de Saint-Nicolas à 18h. Un bar et de la petite restauration seront à votre disposition.

Contact : M^{me} Vanoycke
068 28 25 38

SA 2 DÉCEMBRE

➔ Saint-Nicolas à l'école de Moulbaix

Dans la salle du Patronage, les enfants et leurs enseignantes accueilleront Saint-Nicolas avec leurs chants et leurs danses. Rejoignez-nous nombreux pour partager ce moment suivi du repas de midi.

Contact : M^{me} Borgniet
068 28 32 91

➔ Saint-Nicolas à l'école de Ligne

Saint-Nicolas poursuivra sa tournée et sera accueilli par les enfants de l'école communale de Ligne qui lui auront préparé un magnifique spectacle. Bienvenue à tous dès 16h30.

Contact : M^{me} Borgniet
068 25 04 60

➔ Saint-Nicolas de l'école de Mainvault

Dès 14h, les élèves des classes maternelles, de première et de deuxième année primaire offriront un spectacle de choix à Saint-Nicolas qui ne manquera pas de remercier ses petits amis en distribuant cadeaux et friandises. En même temps débutera la vente de truffes artisanales réalisées par les membres de l'association des parents « Dessine-moi mon école ». Vous êtes également invité à partager un verre au bar.

➔ Démonstration de fabrication et dégustation de cougnolles et brioche des fêtes

Le Moulin de Moulbaix vous invite à sa démonstration et dégustation de cougnolles et brioche des fêtes, en continu de 9h à 16h.

Contact : Caroline Dhaenens
068 28 27 91

➔ Saint-Nicolas à la Régence

Que vous soyez petits ou grands, Saint-Nicolas rendra visite aux enfants sages de La Régence vers 18h.

Contact : Maxime Marlier
068 28 60 91

➔ Saint-Nicolas

L'œuvre Royale philanthropique « La feuille d'Étain » vous convie à la sortie de Saint-Nicolas dans le centre ville à 15h.

Contact : Hoffem J-M
au secrétariat de la rue de Soignies 14
à 7800 Ath ou
au 0494 77 48 71
ou 068 30 13 97
hofjml@yahoo.fr

➔ Saint Nicolas « Tartine et brioche »

Cet événement aura lieu à la salle Georges Roland à Ath.

Plus d'infos :
academie.ath.be

DI 3 DÉCEMBRE

➔ Réunion de l'Union Philatélique Athoise

Réunion du Club de Philatélie et Cartophilie à l'école fondamentale Saint-François, rue de Pintamont 28 de 9h à 12h30.

Contact : 0473 12 01 11
ou 068 28 31 11

➔ Exposition

Visite guidée des collections permanentes à l'Espace Gallo-Romain.

Tarif : 2€ par personne
pour la visite guidée

Contact :
Espace Gallo-Romain
068 26 92 35

➔ Vide-dressing et bourse aux jouets

La Société Royale Les Francs de Bruges vous invite de 9h à 17h à son vide dressing et à sa bourse aux jouets au Hall de l'entrepôt, Quai de l'entrepôt. Un bar et une petite restauration seront prévus. Entrée gratuite pour les visiteurs.

Contact : Frédéric Dautel
0479 73 22 07

LU 4 DÉCEMBRE

➔ Don de sang

A Ath, à la salle des Pas Perdus de l'Hôtel de ville, de 15h à 19h, la Croix Rouge des Deux Dendres organise une collecte de sang.

Contact : Régine Coulon
0496 50 54 99



ATHOME

Christophe LADAVID
Infirmier à domicile

0472 48 05 22

www.athome-medical.be



TOUJOURS A VOTRE SERVICE
15, rue du Calvaire
SIRAULT

065 62 03 14

La Vidange Nette

Fax : 065 52 10 85
E-mail : vidangenette@skynet.be

DEBOUCHAGE HAUTE PRESSION TOUTE CANALISATION
INSPECTION D'EGOUTS PAR CAMERA

La qualité accessible à tous

Ath Web
SPRL



Imprimés Numeriques HD, Lettrages tous supports: Panneaux, Bâches, Véhicules,...
Impression sur papiers paints, Décorations, Posters, Agrandissements Photos
Pour le Professionnel et le Particulier

e-mail: serviceclient@athweb.be
www.athweb.be

Contactez-nous au 0488/31 37/39

RMP & Fils sprl



Entreprise de nettoyage de Bureaux et Vitres

Titres-services pour le particulier

Chemin du Bas Mont, 53 - 7812 MAINVAULT (ATH)

0476/89 57 37
068/64 60 49

rmpnettoyage@hotmail.com
www.rmpnettoyagehainaut.be



Suivez-nous
sur les réseaux sociaux

facebook
YouTube
LinkedIn



Site d'ATH :
Rue Mario Thomée, 1
7800 ATH
Tel : +32 (0)68 26 21 11



Mr NAPOLEON
Immobilier



Agence immobilière de qualité!
Ventes - Locations - Gestion

Frédéric Lekime
Agent immobilier licencié en droit et notariat
Agrégation IPI 506611

Tél.: 068/65.95.06 - GSM: 0486/49.67.48
Mail: info@mrnapoleon.be
Site web: www.mrnapoleon.be
Bureaux: Chemin du Bonla 6 - 7823 ATH (Gibecq)

Consultations sur rendez-vous, à votre domicile ou à l'agence

➔ Spectacle

L'œuvre Royale philanthropique « La feuille d'étain » convie les gardiennes des établissements communaux de l'Athénée Royal d'Ath à son spectacle qui aura lieu à la salle Georges Roland à 9h.

Contact : *Hoffem J-M*
au secrétariat de la rue de Soignies 14
à 7800 Ath ou
au 0494 77 48 71
ou 068 30 13 97
hofjml@yahoo.fr

ME 6 DÉCEMBRE

➔ Audition de carillon

Chantal Mollet vous jouera la « *Saint Nicolas des écoliers et des étudiants* » dans la matinée à 7h30.

VE 8 DÉCEMBRE

➔ Art floral

Au Musée de la Pierre de Maffle à 19h30 le Cercle Horticole de Maffle organise un atelier Art Floral « Montage de Noël » par M^{me} Slabolepsky.

Contact : *Josiane Lampe*
068 28 18 70

SA 9 DÉCEMBRE

➔ Goûter de l'Amicale des pensionnés socialistes

L'Amicale des pensionnés socialistes vous invite à son goûter à partir de 15h à l'école communale de Mainvault.

Contact : *Emilie Fourdin*
0479 52 80 57 ou
068 28 39 76

➔ Démonstration de fabrication et dégustation

de cougnolles et brioches des fêtes

Le Moulin de Moulbaix vous invite à sa démonstration et dégustation de cougnolles et brioches de fêtes, en continu de 9h à 16h.

Contact : *Caroline Dhaenens*
068 28 27 91

SA 9 ET DI 10 DÉCEMBRE

➔ Marché de Noël

L'asbl Mon Quartier organise son 9^e marché de Noël de 14h à 21h le samedi et de 10h à 19h le dimanche. Les emplacements de 3m/2m sont à partir de

25€ et à réserver auprès de M. Verboekhoven 0495 60 76 73. L'installation se fera le samedi matin.

DI 10 DÉCEMBRE

➔ Brocante

Une brocante de quartier se déroule (depuis plus de 40 ans) toute l'année, sur la Place de la Libération au Faubourg de Tournai de 7h à 13h30. Les emplacements sont gratuits et libres. Pas de réservation. La seule condition, que les places occupées par les brocanteurs restent propres. Une surveillance est assurée.

▶ ACTIVITÉS DES AMIS DE LA NATURE

(Contact : 068 28 09 09)

DU VE 15 AU DI 17 SEPTEMBRE

➔ Week-end de randonnée

Hébergement : au Gîte d'Etape de Rochefort en demi-pension.

Au programme : randonnée en demi-jour et visite de la Grotte de Lorette.
Prix : 105€

Organisateurs : *Michel Lessens* et *Marie-Line*
0474 71 53 49

DU SA 23 AU SA 30 SEPTEMBRE

➔ Voyage en Pologne

Prix : 590€.

DI 24 SEPTEMBRE

➔ Randonnée à Tourpes

Guide : *Monique Simon*

SA 7 OCTOBRE

➔ Soirée « Whist »

Rendez-vous : maison verte à 19h15.

Organisateur : *Daniel Hanuise*
068 28 52 55

MA 10 OCTOBRE

➔ Randonnée tamalou

Guide : *Victor*
068 28 38 50

DI 16 OCTOBRE

➔ Randonnée G.R.

Guide : *Philippe Verset*

DI 22 OCTOBRE

➔ Randonnée

Guide : *Christiane Planchon*

DU SA 21 OCT. AU SA 4 NOV.

➔ Voyage à Madagascar

DU VE 10 AU DI 12 NOVEMBRE

➔ Week-end à Bouillon

DI 19 NOVEMBRE

➔ Randonnée Pédestre

Guide : *Yves Duquesne*

SA 25 NOVEMBRE

➔ Marche des géants à Ostiches

Circuits de 5-10-15 km à la découverte de la région.
Inscription : 1€.

DI 3 DÉCEMBRE

➔ Marche ADEPS à Mainvault

Au départ de l'Ecole Communale, rue du Mont sur des distances de 5-10-15 et 20 km à l'ascension du Mont de Mainvault.

DU SA 16 AU DI 17 DÉCEMBRE :

➔ Week-end à Reims

NUMÉROS D'URGENCE

☎ 100

Service médical d'urgence et pompiers

☎ 112

N° européen en cas d'accident ou d'agression

☎ 101

Police fédérale : N° pour les accidents de la route

☎ 105

Croix-Rouge : Aide et intervention en cas de sinistres et de catastrophes

☎ 103

Ecoute-enfants de la Communauté française

☎ 0800 30 030

Ecoute violence conjugale

☎ 070 245 245

Centre Anti-poisons

☎ 116 000

Enfants : Childfocus

☎ 0800 32 123

Prévention suicide

☎ 070 233 001

SOS Pollutions

☎ 070 344 344

Bancaire : Card Stop

Pour publier vos articles dans LA VIE ATHOISE :

Le prochain numéro de La Vie Athoise sortira : fin novembre.

- Les associations peuvent nous faire parvenir l'annonce de leurs activités publiques qui se dérouleront entre début décembre et fin mars 2018. Nous les publierons gratuitement.
- Les indépendants, chefs d'entreprises et commerçants peuvent nous communiquer la création ou l'extension de leur établissement local. C'est également avec plaisir que nous répercuterons gracieusement ce type d'information.

Les manuscrits et photos ne sont pas rendus.

068 26 92 86 / vie.athoise@ath.be

Contact

Envoyez-nous vos informations pour le 18 octobre au plus tard.

Il est temps de rafraîchir vos yeux fatigués.

ZEISS EnergizeMe

15%
sur les verres
EnergizeMe
ZEISS*

Spécialement pour les porteurs
de lentilles de contact



Les premiers verres de lunettes conçus pour rafraîchir les yeux après le port de lentilles de contact.

- Aide à détendre les yeux fatigués
- Prévient l'aggravation de la fatigue oculaire
- Vision claire et nette

*Action valable du 1^{er} septembre au 31 décembre 2017, sur présentation de cette publicité. Voir conditions en magasin.

GOFFIN

Grand-Place 28 | 7800 Ath | Tél 068 28 29 85 | www.goffin-ath.be

www.zeiss.be/vision



Les 24^h et 6^h à pied d'Ath 2017

43^{ème} édition

16 et 17 septembre - Esplanade

LES 24h POUR TOUS, UNE AVENTURE INOUBLIABLE



Samedi 16

16h : départ des 24 heures

20h30 : concerts gratuits

ABBA (Color of ABBA)

www.24h-ath.be - info@24h-ath.be

Tel 0473.21.41.45

www.facebook.com/24heuresAth



SECRETARIAT SOCIAL

Ath

