



La Vie Athoise

Septembre 2023

170

Bulletin
Communal
Trimestriel



DANS MA VILLE

**JOURNÉE
DÉCOUVERTE
ENTREPRISES**

1^{ER} DIMANCHE
D'OCTOBRE

SUDINFO

DANS MA VILLE



Journée sans voiture

DOSSIER ENERGIE



Journée de
sensibilisation
du cpas

TRAVAUX &
ENVIRONNEMENT



Ath,
Mon Pays vert fleuri

DANS MA VILLE



Ducasse d'Ath



Les Ets Cauchie

La qualité en tradition
depuis 1910

**INSTALLATION-DEPANNAGE
ENTRETIEN-RAMONAGE**

Votre spécialiste à Ath en :

- Foyer et encastrable toutes énergies
- Chaudière à condensation gaz, mazout, pellet
- Chauffe-eau électrique, solaire, thermodynamique
- Air conditionné
- Salle de bain et douche
- Tubage cheminée
- Installation chauffage sol et radiateur
- Adoucisseur d'eau
- Groupe hydrophore



Poêles



Chauffage



SHOW-ROOM

Rue des Recollets 24
7800 Ath

Tél : 068/28.28.32
florian@ets-cauchie.be

www.cauchiath.be



**ACHAT
VENTE
LOCATION**

info@bille-immobilier.be

0479-369.354

www.bille-immobilier.be

Evaluation gratuite
de votre bien
sans engagement!



Assurances Bille SPRL

Courtiers indépendants



ASSURANCES

CRÉDITS

PLACEMENTS

ATH - LADEUZE • www.bille.be • 068/65 71 31 • •



acteur de
l'eurométropole
lille kortrijk tournai

Pour recevoir La Vie Athoise

La Vie Athoise sort habituellement
4 numéros par an : mi-mars, mi-juin,
mi-septembre et fin novembre.

- Elle est distribuée gratuitement dans toutes les habitations de l'entité.
- Des exemplaires gratuits sont disponibles à l'Office du Tourisme et à l'Administration communale d'Ath.
- Les amies et amis d'Ath qui n'habitent pas l'entité, peuvent s'abonner aux dix prochains numéros de La Vie Athoise. Il suffit de verser 10€ au compte BE41 0910 0035 7010 de l'Administration communale de et à 7800 Ath, en indiquant lisiblement et complètement son nom et son adresse, et en mentionnant : « Abonnement à La Vie Athoise ». Si le paiement est fait pour un tiers, il y a lieu de le communiquer très clairement.
- La Vie Athoise est également accessible sur le site Internet de la Ville d'Ath : www.ath.be.

La Ville d'Ath ne peut être tenue pour responsable des contenus transmis par les associations, commerces...

Ont collaboré à la réalisation de ce numéro :

Florence Adam – Catherine Baert – Delphine Descamps – Xavier Dubois – Laura Dumont – Aurélie Lambert – Geoffrey Legrand – Loïc Lénelle – Céline Lixon – Laurence Lunelli – Cédric Minet – Catherine Monfort – Coline Pettiaux – Sarah Studer – Emilie Vandeghinste – Séverine Hansart

Photos :

François Minet – Luc Van den Eynde

LA PAROLE À VOS ÉLUS • PAGE 5

TRAVAUX & ENVIRONNEMENT • PAGES 7 À 17

- Ath, Mon Pays vert fleuri
- La plaine de jeux de l'Esplanade a ouvert ses portes
- Une solution pour la dalle de béton de la rue de Soignies
- Campagne de dératisation automnale
- Comment adapter l'agriculture wallonne à un climat plus chaud et sec
- Collectes des déchets

ECONOMIE & EMPLOI • PAGES 18 À 33

- Café'In – Salon de l'emploi
- SOLATO! votre monnaie locale citoyenne
- Nouveaux commerces

DOSSIER SPÉCIAL • PAGES 35 À 41

- Journée de sensibilisation et de prévention au CPAS le 16 septembre 2023
- Nos écoles communales deviennent « énergétiques »!
- Tout savoir sur le compteur communicant
- Travaux de rénovation énergétique – Des primes beaucoup plus intéressantes

DANS MA VILLE • PAGES 43 À 61

- Découvrez comment les services communaux créent, avec vous, la Ville d'Ath de demain
- Semaine de la mobilité et Food And Drink festival pour la Journée sans voiture
- Notre CPAS a reçu le Label Connectoo
- Anniversaires de mariage
- Ducasse d'Ath

JEUNESSE, SOCIAL, AINÉS • PAGES 63 À 77

- Première participation et premier prix pour nos élèves d'Arbre et Isières
- Ecole de devoirs – le RAIL
- « Générations Outils, 7^e édition »
- Infor Jeunes Ath t'aide à introduire ta demande de bourse d'études
- SOS Parents fatigués
- Ensemble, refusons la misère!

TOURISME & CULTURE • PAGES 78 À 95

- La Saint-Nicolas à l'Espace gallo-romain
- La Ludothèque vous accompagne dans votre rentrée
- La Maison culturelle d'Ath

AGENDA • PAGES 96 À 98



Unimédia
EDITIONS | MULTIMEDIA

Unimédia est le leader wallon en matière de guides de proximité financés par la publicité :

- guides et bulletins d'informations communales;
- annuaires commerciaux (Guide & Vous);
- brochures d'accueil des patients d'hôpitaux.

Confiez votre image à un partenaire sérieux et fiable.

Votre pub ici?
04 224 74 84 • info@uni-media.be

Editeur responsable :
Bruno Boël

Service Communication :
Luc Van den Eynde, François Minet
068 681 140 • info@ath.be

Réalisation & régie publicitaire :
Unimédia Editions sa
Rue Joba 9 – 4053 Embourg
04 224 74 84 • 04 224 23 69
info@uni-media.be
www.uni-media.be
Déléguée : Nathalie Carpent
04 224 74 85
n.carpent@uni-media.be



Entreprise d'aménagement, de création et d'entretien
de vos parcs et jardins

0478 / 155 342

Lesjardinsathois@gmail.com

Contactez-nous !



www.lesjardinsathois.be



OPTIQUE
harksen

50 %

SUR
MONTURE

ou

2^{ème} paire pour 1€
avec verres identiques



Mai 2023 - Achats monture et verres - Conditions détaillées des offres en magasin



Marché aux toiles, 2 - Ath - 068 28 42 30

Retrouvez toutes nos promotions sur OptiqueHarksenAth



Bruno LEFEBVRE

BOURGMESTRE

Edito



Chères Athoises, Chers Athois,

L'été tire déjà sa révérence et nous nous dirions tout doucement vers la dernière partie de l'année. Que retenir de l'actualité communale de ces derniers mois ?

L'événement majeur de cet été fût incontestablement notre belle Ducasse.

Je félicite l'ensemble de notre personnel communal ainsi que tous les acteurs de l'ombre qui ont travaillé durant d'inlassables heures pour que cette fête soit magnifique et que notre Ville montre ses plus beaux atours. Je souhaiterais mettre en avant la prestation époustouflante de nos porteurs qui ont fait danser les géants avec grâce dans l'extraordinaire ambiance sonore assurée par nos fanfares. Que dire aussi de la beauté éclatante des chars et de la prestation magnifique des centaines de figurants qui ont fait vivre notre cortège ? Cerise sur le gâteau, David a vaincu Goliath. Notre berger Antoine QUITTELIER a terrassé pour la seconde année consécutive le géant philistin devant une foule véritablement en liesse. Même la météo, plutôt capricieuse à l'image de l'été, n'a pas perturbé la fête. L'événement qui a rassemblé 120.000 visiteurs en un week-end s'est bien déroulé grâce aux forces de l'ordre qui ont effectué elles aussi un travail remarquable. J'ai aussi pu apprécier quelques clichés pris dans la spontanéité montrant des Athois unis, fraternels et heureux de savourer la joie des retrouvailles.

Voilà ce que je retiendrai de cette édition de la Ducasse !

L'inacceptable s'est produit à notre Ducasse d'Isières

Les événements qui se sont déroulés durant les festivités à Isières furent dramatiques et marquants. Les fêtes de village, se doivent de rester des moments de légèreté et de pure insouciance, et ne peuvent en aucun cas être ternies par des actes aussi innombrables. Ceux qui viennent animés par un esprit de violence n'ont pas leur place parmi les citoyens de notre belle ville. Je souhaite de tout cœur que de tels drames ne se déroulent plus jamais.

Engagement dans une démarche qualité

La police est engagée dans une démarche qualité depuis quelques années. Des experts externes et internationalement reconnus sont venus procéder à une évaluation globale de son fonctionnement en juin. Selon le modèle de qualité EFQM qui comprend des dizaines de milliers d'organisations et qui se base sur les objectifs de développement durables des Nations Unies, la zone de police a été gratifiée d'une reconnaissance 5 étoiles. Il s'agit du premier service public en Belgique à avoir obtenu un tel niveau dans cette version du modèle. Bravo pour cette belle performance !

Wallonie en fleurs

Nous avons été récompensés depuis quelques années par le projet « Wallonie en fleurs » qui dessert un label aux communes les mieux fleuries. Nous sommes candidats pour maintenir notre label de commune aux trois fleurs cette année. Dans la même logique de fonctionnement que pour la police, le jury qui s'est déplacé chez nous début juillet complètera le résultat de recommandations toujours bienvenues dans le cadre de l'amélioration continue.

Nous espérons obtenir le résultat escompté, mais au-delà, il est important pour nous de

mettre en avant le savoir-faire de notre personnel qui œuvre pour la beauté de notre cadre de vie.

Guide Shopping & Food

Notre Cité est l'épicentre de la Wallonie picarde et demeure certes riche par son histoire, mais elle l'est également par son développement économique et son cadre de vie agréable.

Un guide complet a été initié par l'Association des Commerçants et Artisans d'Ath (A.C.A.). Il reprend les commerces, l'offre horéca, en faisant également la promotion des événements culturels et des lieux d'attractivité touristique. Il sera prochainement disponible.

Il est important de soutenir nos commerces, cafetiers et restaurateurs.

Il est toujours agréable de venir se restaurer ou boire un verre dans une atmosphère agréable tout en effectuant vos achats dans nos commerces qui détiennent des produits de niche dans des domaines très variés. Ath Cité des Géants et médiévale regorge aussi de trésors en matière touristique et culturelle.

Ce guide pourra assurément vous éclairer sur ce que nous avons de plus beau à vous proposer.



Bastien

Déco



Poèlerie



Art de la table



EDILKAMM BREVOL SAEY PALAZZETTI MCZ

www.etsbastien.be
bastien.christine@etsbastien.be

Tél. 068/55 15 33
Chaussée de Grammont 36 - 7822 GHISLENGHIEN



Batibel

Construction

Travaux de maçonnerie
Transformation
Gros oeuvre
Egouttage
Plafonnage

DEVIS GRATUIT * TRAVAIL DE QUALITE

31, rue Saint Jean 7950 Chièvres
batibelconstruct@gmail.com

068/44 78 01 - 0475/30 94 70



HOME ENERGY COMFORT

31, rue Saint Jean - 7950 Chièvres
info@home-energy-comfort.be

068 44 78 01 - 0475 76 00 94



QUALITE - PRIX - GARANTIE



**HAAS
+
SOHN**



SCANNEZ



Pour connaître la valeur de votre bien
en quelques minutes !

CENTURY 21.
Clermont

Ath, Mon Pays vert fleuri



TRAVAUX & ENVIRONNEMENT





Rue de France, 26
7800 Ath

+32 497 416 266
26@outlook.be

www.shop26.be



Soins infirmiers à domicile
Pédicure médicale
Prises de sang
sur rendez-vous

Alexandre Maes

et son équipe

0496 38 87 98

Sur Ath - Chièvres & environs

LE NOUVEL EXPLORER 100% ÉLECTRIQUE



Bientôt disponible

Découvrez
l'exploration réinventée

Ford | BRING ON
TOMORROW

R *Ford*
ROUSSEAU



Chaussée de Tournai 39
7520 Tournai (Ramegnies-Chin)
Tél. 069/22.19.21
www.fordrousseau.be

A8 → **E42** **Sortie 34**

à 20 min d'Ath. A8 ensuite E42
sortie 34, direction Pecq, à 500m
route Tournai vers Courtrai
Entre Ecole St Luc et Euroshop.

Bruno Degand

Boucherie - Charcuterie - Traiteur

Rue de la Brasserie, 55
7812 Ligne
068 28 27 48
www.brunodegand.be



5 chariots au fonctionnement identique à ceux des magasins sont maintenant à votre disposition afin de pouvoir plus facilement transporter vos bidons d'eau, fleurs... dans le vaste cimetière de Lorette.

Après le tronçon de pavés de la rue de Pintamont, ce sont ceux de la rue aux Gâdes et du Pont du Moulin qui ont été refaits pour le début de l'été. Pour rappel, il s'agissait d'un investissement d'environ 300.000€. Les pavés sont plus imposants que précédemment afin de mieux résister au trafic routier et de devoir donc moins souvent faire l'objet de réparations.



Les fondations de 3 pilônes assurant l'éclairage ont été revues en vue de la nouvelles saison aux terrains d'Ostiches du CS Pays vert



Il était temps, mais c'est chose faite, la dalle de béton de la rue de Soignies a été renouvelée, et les usagers de la route peuvent à nouveau passer aisément sur les 2 bandes de circulation

La plaine de jeux de l'Esplanade accessible aux enfants PMR a ouvert ses portes comme prévu au début de l'été. L'aménagement de ses abords (bancs, tables...) est en cours de finalisation





JUSQU'À
50%
DE REMISE
SUR LE STOCK OPTIQUE

JUSQU'À
50%
DE REMISE
SUR LE STOCK OPTIQUE



JUSQU'À
50%
DE REMISE
SUR LE STOCK OPTIQUE

OPTIQUE
Goffin

VOTRE REGARD À TOUT PRIX

Grand-Place à Ath

 www.goffin-ath.be  [goffin.ath](https://www.facebook.com/goffin.ath)  [goffin_bijouterie](https://www.instagram.com/goffin_bijouterie)

Get it !

À partir du 5 avril 2023 : liquidation totale avant fermeture définitive le 31 mars 2024.

Cours d'Apiculture



APIS Formation organise un cours d'apiculture sur 100 heures à Ath de octobre 2023 à juin 2024 les cours se donnent le samedi matin de octobre à mars et l'après-midi de avril à juin.

Le nombre de places disponibles est limité à 15 participants.

Pour les personnes intéressées, suivre le lien ci-dessous.

<http://www.formationapiculture.be/>

Une séance d'information sera donnée le samedi 16 septembre 2023 à 10h à la Haute école Condorcet, rue de la sucrerie, 10 à 7800 Ath.

Séance gratuite : inscription nécessaire via info.formationapiculture@gmail.com

D'avance nous vous en remercions.

Contact :

Michel Bombeeck
Administrateur APIS asbl.
0473 971 613

Stages nature 2023

Même à la Toussaint, les stages nature du Parc naturel se poursuivent pour les 6-12 ans! Nous irons pendant une semaine à la rencontre des producteurs et productrices du territoire.

Rendez-vous :

- Du 30 octobre au 03 novembre (hors 01/11) – Méli-mélo des producteurs 6/12 ans (primaire) – 120 €

Intéressé.e.s? Visitez notre site web et remplissez le formulaire d'inscription : www.paysdescollines.be

Contact :

Eva Quignon
e.quignon@pnpc.be
068 544 608 0491 136 778
Louis Haumont
l.haumont@pnpc.be
068 544 607 ou 0470 414 273



La balade « Tous Azimuts au Pays des Collines! »

Dans le cadre des 25 ans du Parc naturel, en collaboration avec la Province de Hainaut, le Parc naturel vous propose une balade peu ordinaire. En effet dans celle-ci, on ne vous donnera pas le tracé à l'avance : ce sera à vous de le découvrir en suivant les indications laissées dans une pochette, à récupérer à la Maison du Pays des Collines. Avec vos rapporteur, BIC

et carte en main, à vous de jouer pour placer vos balises et tracer la boucle d'environ 9km!

A votre retour, montrez-nous vos plus belles photos prises autour des balises pour recevoir un cadeau.

Départ : Maison du Pays des Collines, Ruelle des Ecoles, 1 7890 Ellezelles – gratuit.

Concours photos 2023

Cette année, notre concours photos revient avec un nouveau thème : « Métiers et savoir-faire des Producteurs et Artisans du Parc naturel du Pays des Collines »

Mettez en avant par vos clichés le savoir-faire ou le métier d'un producteur ou artisan de notre belle région. Il s'agira de ne pas rendre identifiable une personne ou enseigne en particulier, mais bien son talent. Dès lors, ses visages et logos seront cachés au maximum.

Vous avez jusqu'au 31 octobre 2023 pour nous envoyer un maximum de 5 photos à l'adresse : e.quignon@pnpc.be

Le règlement du concours est disponible sur notre site web : <https://www.paysdescollines.be/concours-photos-2023/>

Nous avons hâte de découvrir vos clichés!

Contact :

Eva Quignon e.quignon@pnpc.be
068 544 608 0491 136 778



Plantons du saule têtard !



Le projet « Et nos (Hainaut) saules têtards ? » vous propose un service de plantation pour 3€ par perche plantée. Vous pouvez aussi en obtenir gratuitement lors de nos journées de distribution si vous les plantez vous-même.

Pourquoi planter du saule têtard ?

- Grâce à leur croissance très rapide, c'est la méthode la plus efficace pour produire du bois de chauffage. Sur 30 ans, ils fournissent 2 fois plus d'énergie que le chêne ;
- Cet arbre peut être taillé régulièrement chaque année pour fournir du fourrage, idéal lors de sécheresses estivales ;
- Grâce à ses racines et à la décomposition du feuillage, il améliore nettement le sol et le taux d'humus ;

- Planté en alignement, il atténue localement les météos défavorables ;
- Planté au niveau des berges, le saule têtard freine leur érosion ;
- Chaque arbre participe au bien-être du cheptel en fournissant de l'ombre et une protection contre les intempéries ;
- Améliore la biodiversité ;
- Les rendements agricoles augmentent grâce aux bénéfices ci-dessus.

Pour fournir ces perches nous sommes activement à la recherche de saules qui ont été taillés il y a moins de 5 ans ! Contactez-nous si vous en possédez ou si vous produisez des perches.

Contact :

Nicolas Tytgat

✉ n.tytgat@pnpc.be ☎ 068 544 601

📍 Et nos / Hainaut saules têtards ?



Campagne de dératisation automnale

À l'automne 2023, une campagne de dératisation sera à nouveau menée sur tout le territoire athois (espace public) par une firme spécialisée (Antinuissible).

Cette opération comprend :

- Les applications de produits raticides (après dépistage préalable des points d'infestation) dans l'espace public (égouts, berges de cours d'eau et fossés communaux) ;
- Un 2^e passage avec contrôle des postes d'appâts et réapplication si nécessaire en cas de réinfestation ;
- L'évacuation (et incinération) des cadavres afin de ne pas contaminer l'environnement.

Les tests de méthodes alternatives seront poursuivis.

En quoi consistent ces méthodes alternatives ?

Le but de ces méthodes : réduire la souffrance animale et/ou diminuer le risque de rejet de substance toxique (polluant) dans l'environnement et la chaîne alimentaire. Comment ? Par exemple, en limitant la quantité de poison utilisée, en piégeant mécaniquement l'animal

(et l'endormant via utilisation d'un gaz), au moyen d'un prédateur (furet d'élevage dans ce cas-ci) ou encore par piège à clapet.

Un avis annonçant l'opération sera placé aux endroits concernés.

Et chez vous ?

Afin de **prévenir** toute infestation : évitez tout dépôt de nourriture accessible aux rongeurs et plus particulièrement :

- Placez vos déchets dans des sacs solides ou des conteneurs ;
- Stockez hermétiquement et en hauteur la nourriture ;
- Respectez l'interdiction de nourrissage des animaux errants tels que pigeons, chats, canards sur le domaine public (Article VII.5 du Règlement Général de Police) ;
- Jetez les déchets dans la poubelle la plus proche lors de vos sorties ;
- Si vous avez un poulailler, veillez à ne laisser aucune nourriture accessible à la tombée de la nuit (ajustez la quantité aux

besoins des poules pour éviter la présence prolongée de nourriture) ;

- Si vous possédez un compost, évitez d'y déposer des restes de repas et remuez régulièrement le contenu pour décourager les rongeurs d'y établir leur nid (bénéfique également pour la maturation de votre compost).

Si les rats sont **déjà présents**... En cas d'envahissement dans les espaces privés, c'est au propriétaire de la parcelle infestée d'intervenir.

Pour leur élimination, les moyens mécaniques restent l'option la plus efficace et la plus respectueuse de l'environnement.

Par ailleurs, du produit dératisant est également mis gratuitement à la disposition des habitant(e)s, en petite quantité, durant toute l'année, à l'accueil de l'Administration communale (ouvert du lundi au vendredi de 8h à 12h et de 13h à 17h).

Veillez à prendre des précautions pour éviter toute intoxication humaine ou animale (disposition dans un lieu accessible uniquement aux rats et élimination directe des cadavres de rats).

Enfin, vous pouvez faire appel à une société de dératisation. Dans le cadre du marché passé avec la Ville d'Ath, si vous optez pour Antinuissible 0485 314 003), vous pourrez bénéficier cette année d'un tarif préférentiel en tant que citoyen athois.

Pour tout renseignement

Service Environnement

☎ 068 681 250 ✉ environnement@ath.be



Rentrée scolaire : réduire ses déchets pour une année scolaire plus écologique et économique

La rentrée scolaire est un moment fort pour les élèves, les parents et les enseignants. Cependant, cela peut aussi être une période où la production de déchets augmente considérablement en raison de l'emballage des fournitures scolaires et des collations individuelles. Pourquoi ne pas adopter une approche zéro déchet pour la rentrée scolaire ? Dans cet article, nous vous présenterons des astuces simples et pratiques pour réduire les déchets, faire des économies, protéger l'environnement et enseigner aux enfants de précieuses leçons sur la durabilité tout au long de l'année scolaire.



1. Tri des fournitures scolaires

Avant de faire des achats pour la rentrée, passez en revue les fournitures de l'année précédente. Beaucoup d'entre elles peuvent encore être utilisées. Triez et réutilisez les crayons à moitié utilisés, les cahiers partiellement remplis et les stylos encore en bon état. En réutilisant les fournitures existantes, vous réduirez considérablement la quantité de déchets à la source et faites des économies.

2. Fournitures durables

Lorsque vous achetez de nouvelles fournitures, privilégiez celles qui sont durables et de haute qualité. Choisissez des cahiers avec des couvertures en carton recyclé ou en matériaux durables, des stylos rechargeables plutôt que des stylos à usage unique et des troussees en tissu au lieu de plastique. Il est également possible de fabriquer soi-même ou d'acheter des couvertures de cahier en tissu réutilisable. Les fournitures durables durent plus longtemps et réduisent la nécessité d'acheter fréquemment de nouveaux articles.



3. Emballage lavable pour les collations

Les collations peuvent générer beaucoup de déchets d'emballage. Préparez des collations maison ou achetez des aliments en vrac pour les emballer dans des contenants réutilisables tels que des boîtes en acier inoxydable, des bocaux en verre ou des sacs en tissu. Évitez les emballages individuels et encouragez les enfants à adopter des habitudes de consommation plus durables.

bambou. Ces alternatives solides sont légères et faciles à nettoyer. Si cela s'avère nécessaire, n'hésitez pas à y inclure des couverts réutilisables comme des fourchettes et des cuillères en acier inoxydable.

6. Sensibilisation des enfants

Impliquez les enfants dans le processus de réduction des déchets en leur expliquant l'importance de préserver l'environnement. Encouragez-les à prendre soin de leurs fournitures et de leurs affaires pour prolonger leur durée de vie. Organisez des activités éducatives sur la durabilité pour les sensibiliser davantage.

4. Cartables et sacs réutilisables

Si récupérer le cartable de l'année passée est impossible, lors de l'achat de nouveaux sacs pour l'école, choisissez des sacs à dos en tissu réutilisables plutôt que des sacs en plastique. Ces cartables dureront plus longtemps et peuvent être lavés.

5. Boîtes à pique-nique lavables

Les boîtes à pique-nique en plastique jetables sont très courantes, mais elles génèrent énormément de déchets. Optez pour des contenants réutilisables en acier inoxydable ou en

Conclusion

La rentrée scolaire est une excellente occasion d'adopter un mode de vie zéro déchet et de sensibiliser les enfants à la protection de l'environnement. En réutilisant les fournitures, en optant pour des produits durables et en emballant les collations dans des contenants réutilisables, nous pouvons tous contribuer à réduire la production de déchets et à maintenir un environnement de qualité. La rentrée scolaire zéro déchet est une approche positive qui peut être appliquée tout au long de l'année scolaire et au-delà, pour le bien de la planète et de ses habitants.



Comment adapter l'agriculture wallonne à un climat plus chaud et sec ?

Notre climat est en train de changer et des sécheresses récentes, plus longues et plus intenses, sonnent comme un avertissement à notre profession agricole. La sécheresse de 2022 a causé des pertes importantes sur de nombreuses productions (différentes estimations ont évalué le montant des dégâts entre 200 et 250 millions d'euros en Wallonie).

La Wallonie souhaite anticiper et accompagner la zone agricole pour faire face à ces changements. Depuis début 2023, la Direction de l'Aménagement Foncier Rural (DAFoR) du Service Public de Wallonie porte un projet, financé par le Plan de Relance de la Wallonie, sur la résilience de nos systèmes agricoles face à ces défis. Cette action doit permettre de réfléchir à la manière dont les exploitations agricoles vont pouvoir s'adapter aux nouvelles conditions climatiques.

Afin de mieux connaître les pratiques et besoins réels des agriculteurs de votre commune, une enquête en ligne est organisée et est accessible dès à présent, et jusqu'au 29 septembre 2023, via ce lien : <http://urlz.fr/m1eq> ou en scannant le QR code.



Un large éventail d'actions peut être mis en œuvre au moyen de modifications des pratiques agricoles (gestion de la matière organique, choix et organisation des cultures...), d'aménagements écologiques (mares, haies...) et d'infrastructures hydrauliques (restauration de zones humides, bassins de rétention...). La combinaison de ces solutions permettra d'améliorer la résilience des exploitations agricoles face à l'augmentation des températures et des périodes de sécheresse.

La contribution des agriculteurs locaux est essentielle pour proposer des solutions concrètes de gestion de l'eau en agriculture et identifier des solutions appropriées pour les exploitations. Les réponses seront très précieuses pour construire une stratégie de réponse et un plan d'action en phase avec les préoccupations locales!

Plus d'informations

<https://agriculture.wallonie.be/p104>

Des agents constatateurs pour la propreté et l'environnement

Depuis le mois d'octobre 2022, la Ville d'Ath a mis en place une équipe de trois agents dont l'objectif est de veiller aux respects des règles en matière de propreté publique. Malgré des moyens de plus en plus diversifiés pour garder notre ville propre (poubelles publiques, canisites, cendriers, points d'apport volontaire, collecte au porte-à-porte), les dépôts sauvages d'immondices restent malheureusement encore présents.

Ces agents ont veillé à rappeler les règles, notamment en matière de collecte des immondices, soit directement auprès des citoyens soit via la distribution de toutes-boîtes. Après cette phase de prévention accrue, ils ont également rédigé 150 procès-verbaux, principalement pour des dépôts clandestins et des sacs poubelles non conformes ou sortis un mauvais jour.

Pour nous aider à faire face aux éventuels problèmes environnementaux que vous consta-

teriez vous pouvez nous contacter via l'adresse mail : infractions-environnementales@ath.be

N'hésitez donc plus si vous rencontrez des situations comme des dépôts de déchets sauvages (proprete@ath.be), de la pollution de l'air, de l'eau, du sol ou du sous-sol...





ZONE A	Centre, Fbgs de Mons, de Tournai et de Bruxelles
ZONE B	Irchonwelz, Ormeignies, Villers-Saint-Amand, Ligne, Moulbaix, Villers-Notre-Dame
ZONE C	Ghislenghien, Meslin-l'Évêque, Lanquesaint, Gibecq
ZONE D	Houtaing, Mainvault, Ostiches, Bouvignies
ZONE E	Rebaix, Isières, Maffle, Arbre

ZONE 1	Ath Centre, Grand-Place, Fbg de Mons
ZONE 2	Maffle, Arbre, Meslin-l'Évêque, Ghislenghien, Gibecq
ZONE 3	Ligne, Houtaing, Mainvault, Ostiches
ZONE 4	Fbgs de Tournai et de Bruxelles, Bouvignies, Rebaix, Lanquesaint, Isières
ZONE 5	Villers-Saint-Amand et Notre-Dame, Irchonwelz, Moulbaix, Ormeignies

Tournées immondices

Lundi

FAUBOURG DE BRUXELLES, GHISLENGHIEN, MESLIN-L'EVÊQUE, GIBECQ

Mardi

ATH-CENTRE, MAINVAULT, OSTICHES, BOUVIGNIES

Mercredi

LANQUESAINT, MAFFLE, ARBRE

Jeudi

FAUBOURG DE MONS, IRCHONWELZ, REBAIX, ISIÈRES

Vendredi

FAUBOURG DE TOURNAI, ORMEIGNIES, LIGNE, HOUTAING, MOULBAIX, VILLERS-NOTRE-DAME, VILLERS-SAINT-AMAND

Les cas particuliers restent d'application

- Route de Flobecq à Ath, Vieux chemin de Villers-Saint-Amand, Chemin des Brelles, Rue des Pinsons : collectés avec Bouvignies;
- Hameau de Ponchau : collecté avec Arbre;
- Vieux chemin de Tournai : collecté avec Irchonwelz;
- Hameau de l'Esquinterie et Chaussée de Bruxelles entre Meslin et Ath jusqu'à la station Total : collectés avec Meslin-l'Évêque;
- Impasse de Lorette et chemin de la Justice : collectés avec le Faubourg de Bruxelles;
- Rue de Caplumont, rue de Foucaumont, rue de Willaufosse à Villers-Saint-Amand : collectées avec Villers-Saint-Amand.

Nous vous rappelons que les sacs doivent être déposés au plus tôt la veille à 20h et au plus tard le jour de la collecte à 6h (5h durant la période estivale).

Contact :

Service Technique
068 681 200
proprete@ath.be



Ramassage des PMC

(sacs bleus)

Collecte en porte-à-porte, toutes les 2 semaines, et/ou dépôt volontaire au parc à conteneurs.

Regroupez dans le sac bleu PMC :

- Les bouteilles et flacons en plastique utilisés pour la cuisine (produits d'entretien et d'alimentation) ;
- Les emballages métalliques (canettes, boîtes de conserve, aérosols, plats et ravers en aluminium, boîtes et bidons, couvercles et bouchons à visser en métal, capsules et couvercles de bocaux et bouteilles) ;
- Les cartons à boissons pour produits liquides alimentaires (lait, jus de fruits, etc.), propres et aplatis ;
- Les sacs bleus, spécifiques pour le tri de vos emballages PMC sont obligatoires. Ils sont disponibles dans différents magasins de la commune affichant l'autocollant « SACS PMC EN VENTE ICI ». Il est procédé à un contrôle du contenu des sacs bleus PMC.

Dans votre intérêt, n'y mettez rien d'autre que ce qui est autorisé.

Les mercredis

ZONE A	27/09, 11/10, 25/10, 8/11, 22/11, 6/12, 20/12
ZONE B	20/09, 4/10, 18/10, 4/11, 15/11, 29/11, 13/12, 27/12

Les jeudis

Zone C	21/09, 5/10, 19/10, 2/11, 16/11, 30/11, 14/12, 28/12
Zone D	28/09, 12/10, 26/10, 9/11, 23/11, 7/12, 21/12

Les vendredis

Zone E	22/09, 6/10, 20/10, 3/11, 17/11, 1er/12, 15/12, 29/12
---------------	---

Ramassage des papiers-cartons

Collecte en porte-à-porte, toutes les 4 semaines, et/ou dépôt volontaire au parc à conteneurs.

Rassemblez les papiers-cartons (emballages en papier et en carton, sacs en papier, boîtes en carton, magazines et journaux, dépliants publicitaires, livres, annuaires, papier ordinateur, papier machine à écrire) secs et propres, dans des caisses en carton ou en paquets bien ficelés à front de voirie. Maximum 15 kg par conditionnement. Aucun sac en plastique ne peut être utilisé pour cette collecte. Les collectes des déchets commencent dès 6h du matin dans certaines rues! Dans ces cas, il est conseillé de sortir les papiers-cartons la veille au soir à partir de 20h.

Les mardis

Zone 1 19/09, 17/10, 14/11, 12/12

Les jeudis

Zone 2 21/09, 19/10, 16/11, 14/12

Les lundis

Zone 3 18/09, 16/10, 13/11, 11/12

Les vendredis

Zone 4 15/09, 13/10, 10/11, 8/12

Les jeudis

Zone 5 21/09, 19/10, 16/11, 14/12

Remplacement des tournées immondices tombant un jour férié

Mercredi 27 septembre

Collecte des cartons des commerçants

Avancé au mardi 26 septembre

Maffle, Arbre et Lanquesaint

Reporté au jeudi 28 septembre

Mercredi 1 novembre

Collecte des cartons des commerçants

Avancé au mardi 31 octobre

Maffle, Arbre et Lanquesaint

Reporté au jeudi 2 novembre

Café'In – Salon de l'emploi

Le Choq et la Ville d'Ath organisent un salon de l'emploi pas comme les autres, intitulé Café'In.

Il boostera votre recherche d'emploi ou de collaborateurs autour d'un bon café.

Il se déroulera le vendredi 29 septembre de 8h à 10h au Château Burbant

Un grain décalé, ce salon de l'emploi se veut accessible à tous, sans barrière et sans filtre pour réveiller et révéler votre avenir professionnel.

Pour le travailleur :

1. Explorez en amont les entreprises présentes à l'évènement pour trouver celles qui pourraient correspondre le mieux à vos aspirations professionnelles;
2. Montrez le meilleur de vous-même (bonnes aptitudes, tenue soignée);
3. Gardez une attitude positive et détendue, car c'est l'occasion de rencontrer des employeurs locaux potentiels et d'en apprendre davantage sur leurs entreprises;
4. Ne vous inquiétez pas si vous ne décrochez pas un contrat immédiatement, l'objectif principal est de discuter, d'échanger et de vous renseigner sur les opportunités de carrière;
5. Prenez le temps de discuter avec les autres participants et de partager vos expériences et vos idées. Cela pourrait vous aider à élargir vos horizons et à découvrir de nouvelles pistes professionnelles;
6. Si vous le souhaitez, vous pouvez amener votre CV.



Pour l'employeur :

1. Avant tout, participez activement à l'évènement en parlant ouvertement avec les autres et en échangeant avec les futurs travailleurs, c'est essentiel;
2. Nous comptons sur vos capacités à échanger de façon plus détendue que lors d'un entretien d'embauche classique;
3. Gardez en tête que vous ne devez pas nécessairement conclure un contrat à la fin de l'évènement;
4. En amont de l'évènement, préparez ce que vous pouvez offrir en interne à ceux qui n'ont pas complètement satisfait vos attentes, par exemple via des formations;

5. Vous pouvez prendre avec vous des cartes de visite afin de les proposer. Le mot d'ordre est la bonne humeur et la convivialité!

Maintenant rassurez-vous, si vous n'aimez pas le café, vous serez également les bienvenus. Ce salon de l'emploi se veut convivial avant tout.

On ne vous dira pas, comme certains, « Je traverse la rue et je vous trouve un travail », mais on vous dira « Venez au salon Café'In et vous trouverez peut-être votre bonheur ».

Inscription :

www.choq.be



Agence immobilière de qualité* !

Mr NAPOLEON
Immobilier

Ventes • Locations • Gestion

Frédéric Lekime
Agent immobilier licencié en droit et notariat
Agrégation IPI 506611

Tél.: **068/65.95.06** - GSM: **0486/49.67.48**
Mail: **info@mnapoleon.be**
Site web: **www.mnapoleon.be**
Bureaux: Chemin du Bonla 6 - 7823 ATH (Gibecq)

*Consultations sur rendez-vous, à votre domicile ou à l'agence.
* Pour connaître nos conditions, rencontrons-nous sans engagement.*

Qu'est-ce qu'un contrat Article 60§7 ?

Un contrat Article 60§7, c'est un contrat de travail destiné aux personnes inscrites au CPAS. Outre l'aspect social de la démarche (encadrement, accompagnement d'une personne), il y a aussi un aspect financier ; en effet, le coût à charge de l'entreprise, de la personne mise à disposition, est largement inférieur au coût d'une embauche dite « classique », dans le monde du travail.

En contrepartie de la mise à disposition du travailleur par le CPAS d'Ath dans le cadre de l'article 60§7 de la loi du 8 juillet 1976, l'utilisateur rembourse au CPAS, conformément à l'A.R. du 4 septembre 2002, un montant mensuel correspondant à la différence entre le salaire brut de la personne engagée et le subside fédéral (correspondant au montant du revenu d'intégration de la dernière catégorie) que perçoit le CPAS pour cet engagement.

Le salaire brut comprend la rémunération nette, le précompte professionnel, les cotisations de sécurité sociales du travailleur, les cotisations de sécurité sociales patronales,

la cotisation spéciale de sécurité sociale, le pécule de vacances, le pécule de vacances, de sortie, l'indemnité de rupture suite à la résiliation du contrat de travail ainsi que les assurances souscrites par le CPAS couvrant le travailleur concerné.

- Le CPAS d'Ath fait appel aux entreprises privées pour que celles-ci puissent les soutenir à mener des actions en matière d'insertion socioprofessionnelle. Pour cela, le CPAS propose de mettre à disposition de votre entreprise des chercheurs d'emploi bénéficiant du droit à l'intégration sociale ;
- Qualifié ou non, avec ou sans expérience professionnelle, mais ayant des capacités et éprouvant une réelle motivation à développer de nouvelles compétences sociales et techniques, à découvrir un métier, à être formé et acquérir une expérience professionnelle, nous pourrions peut-être avoir un profil qui correspond à vos critères ;

- L'Article 60§7 permet à un CPAS de s'attribuer le rôle d'employeur à l'égard d'un bénéficiaire du droit à l'intégration sociale afin de lui offrir l'opportunité d'acquérir une expérience professionnelle ou de lui permettre d'ouvrir/de rouvrir un droit complet aux allocations de chômage à la fin du contrat de travail.

Toute personne peut, dans sa vie, se retrouver en difficulté et bénéficier d'une aide au CPAS.

Nous avons accompagné des universitaires, des indépendant(e)s ayant travaillé des années mais aussi des personnes qui ont eu moins de chance dans leur parcours de vie et font preuve d'une réelle motivation à (ré)intégrer le marché de l'emploi.

Renseignements complémentaires :

Marc Caroyez
 ☎ 068 681 784
 ✉ mcaroyez@cpasath.be

Qu'est-ce qu'un contrat ALE ?

Un contrat ALE, c'est un contrat qui offre la possibilité à un chômeur complet indemnisé qui bénéficie d'allocations de chômage ou d'insertion et également à un bénéficiaire du Revenu d'Intégration Sociale (RIS), d'effectuer des petits travaux chez les particuliers, les autorités locales, les écoles, les ASBL, les associations non commerciales, les associations sportives, les horticulteurs et agriculteurs, afin de retrouver la voie du marché de l'emploi.

- L'Agence Locale pour l'Emploi est une ASBL dont l'objet social est la réintégration

professionnelle des demandeurs d'emploi de longue durée. Celle-ci permet de fournir à moindre coût, de petits services, à un ensemble d'utilisateurs ;

- Les demandeurs d'emploi de longue durée peuvent, sous certaines conditions, effectuer de petites tâches chez des utilisateurs afin de rester actif et d'obtenir un petit supplément de revenu.

En tant que travailleur ALE, vous serez payé au moyen de chèques achetés par les utilisateurs.

- L'Agence Locale pour l'Emploi organise des formations pour les travailleurs ALE.

Vous êtes chômeur de longue durée, vous avez envie d'être actif, de vous former, de vous rendre utile et de nouer des contacts ? Alors l'Agence Locale pour l'Emploi d'Ath est là pour vous.

Renseignements complémentaires :

Nathalie Panier & Angélique Foucart
 ☎ 068 840 480 ✉ ale@ath.be

OFFRE D'EMPLOI • OFFRE D'EMPLOI • OFFRE D'EMPLOI

DÉCROCHEZ UN EMPLOI D'AIDE-MÉNAGÈRE POUR SEPTEMBRE... ET AU-DELÀ!

NOUS VOUS OFFRONS :

- Un contrat à durée indéterminée (13,10€ h/brut)
- Des chèques repas à 8€
- Frais de déplacement (0,29€/km) + une prime mobilité
- Des horaires à la carte
- Un emploi à proximité de votre domicile
- Des formations continues et valorisantes
- Une mise à disposition d'un moyen de transport (véhicule sans permis, trottinette, vélo, ...)

NOUS SOMMES
AUSSI À VOTRE
ÉCOUTE SUR



INTÉRESSÉ(E) ?

Nous vous accueillons au
1, Place de la Libération • 7800 Ath

068/57 04 31

ath@ekoservices.be • www.ekoservices.be



SOLATOI votre monnaie locale citoyenne

Parcours-Jeu Solatoi et PersonnalissAth'ion au Centre-Ville !



Avec le Parcours-Jeu Solatoi et PersonnalissAth'ion amusez-vous en famille ou entre amis du 15 septembre au 15 octobre !

Les commerces participants l'affichent sur leur vitrine.

Votre formulaire de participation en mains, rendez-vous à l'intérieur des commerces participants pour trouver la question, y répondre, et rejoindre le lieu suivant.

Formulaires de participation disponibles dans les commerces participants.

À gagner : de nombreux articles à personnaliser offerts par l'atelier PersonnalissATHion (rue du Moulin) et des solatois !

Plus d'infos :

www.solatoi.be

[Solatoi](#)

Vos solatois sont les bienvenus chez

(liste arrêtée au 8 juillet, actualisée et avec toutes les coordonnées sur le site www.solatoi.be)

► Alimentation

Croquez Nature – La Petite Gantoise – Chez Clotaire- Oxfam Ath-Au Bon Coin -Drive de Foucaumont – Mafflourchette groupe de producteurs

► Art et artisanat

Un Corbeau sous la Lune -PersonnalissATH'ion (5% de réduction si vous payez en solatois), impression et sublimation

► Associatif

Ath en Transition – Compagnons (SAPHA) – La Framboise masquée (pour la sauvegarde de la biodiversité et des plantes indigènes, grainothèque)

► Bâtiment

Servibati

► Bien-être, santé, beauté

L'Herbieristerie -Aromathitude - Je suis ici pleine conscience-Optique Osiris Roland - Minute Papillon (Miel et savons)- Magali Bodart (réflexologue, massages thérapeutiques) - Centr'Emergences Ath-Joëlle Manfroid (soins esthétiques 2 rue Cambier)

► Divers

Coop Translations (traducteur/interprète) Up Toi (coaching scolaire)- Casting en Cours- La Petite Souris

► Horeca et traiteurs

L'Etude (nouveau, rue Cambier) – Don Quichotte de la Dendre-La Régence-King Sandwiches-La cave de Giuseppe-Friterie Mouette-Chez Max friterie-Le Comptoir de Basile-Chez Gouyass -Chez Mich Mich

► Loisirs

MCath- Cotontige-Ludothèque Pirouette-L'Ecurie de l'autre monde-Piléa Atelier de céramique

► Médical

Podos-Pharmacie Ronlez-Pharmacie Stragier

► Médias, livres, web, papeterie

Lire&Elles -Agence Web Macdeb-Papeterie Delzenne (5% de réduction si vous payez en solatois) -Bouquinerie des Mots Bleus

► Producteurs

La Brasserie des Légendes -Le Buisson (maraichage)-La Cense du Moulin (maraichage)-

Nos Pensées Sauvages (tisanes)-Caracolline (escargots)- Champ'être (fleurs) – Chèvrerie bio de Pipaix

► Transports

Cyclonic – Cycles Picoux-Navettes TC Aéroports Gares TGV Business

► Vêtements, bijoux, déco, art de la table

Atome -Shopper-Oxfam Ath-La Pouponnière-Tout simplement lui-26 -Athmosphère

► Vous désirez utiliser aussi des solatois chez d'autres indépendants ?

Parlez-en à vos indépendants puis contactez-nous, nous nous ferons un plaisir de les rencontrer. Infos et contact solatoi.be@gmail.com

Où vous procurer des solatois ?

Via les comptoirs de change : en échange de vos euros cash ou avec application bancaire.

- NOUVEAU COMPTOIR! Atome boutique (Quai St Jacques) avec des euros cash OU avec votre application bancaire en ligne via un QRcode disponible au comptoir ;
- Brasserie des Légendes (Irchonwelz) avec des euros cash OU avec votre application bancaire en ligne via un QRcode disponible au comptoir ;
- Croquez Nature (rue Cambier) avec des euros cash OU avec votre application bancaire en ligne via un QRcode disponible au comptoir ;
- La Régence (Grand'Place) ;
- Mafflourchette (pendant les livraisons des commandes à Ath les 1^{er} et 3^e mercredis de 18 à 19h rue de la Sucrierie 10) ;
- Par virement plus d'infos sur www.solatoi.be ;
- Par ordre permanent :
 - Vous créez un ordre permanent mensuel du montant de votre choix sur le fonds de garantie de Solatoi ;
 - vous sélectionnez le comptoir de change dans lequel vous irez chercher vos solatois chaque mois ;
 - Au moment qui vous convient, vous allez retirer vos solatois et vous les utilisez chez les indépendants du réseau.

Infos et inscription

<http://www.solatoi.be/solatois-par-virement/>



Demandez votre carnet de fidéli-bons gratuit et recevez jusqu'à 100 solatois !

Rendez-vous à Mafflourchette le 1^{er} ou le 3^e mercredi du mois à Ath 10 rue de la Sucrierie, demandez votre carnet gratuit et recevez des solatois pour tout achat à partir de 10 euros sur votre comptoir de producteurs Mafflourchette <https://www.openfoodnetwork.be/mafflourchette/shop>

En collaboration avec Manger Demain, une cellule du gouvernement wallon.

Ne tardez pas, le nombre de carnets de fidéli-bons est limité.



Prochaines activités :

Jeudi 12 octobre et samedi 14 octobre : Solatoi vous invite à 2 visites guidées du Musée du capitalisme à Leuze.

Solatoi propose 2 visites guidées sur le thème de la monnaie et son rôle dans le capitalisme avec pour finir un temps d'échange au sujet des monnaies locales et d'autres alternatives monétaires.

- Le jeudi 12 octobre de 19h30 à 21h30
- Le samedi 14 octobre de 16h00 à 18h00

Rue de Condé, pavillon du Coron.
Entrée à prix libre. Infos et inscriptions solatoi.be@gmail.com

Samedi 18 novembre à 14h : Venez jouer à Economia, entrez dans la peau d'un responsable

d'entreprise pour enfin comprendre comment fonctionne notre économie.

Envie d'essayer ce nouveau jeu passionnant ?

Gratuit, verre offert, infos et inscription sur solatoi.be@gmail.com

Mercredi 22 novembre à 19h : présentation de la BD « Capital et idéologie » avec sa créatrice, et plein d'autres BD et mangas qui parlent d'économie.

Gratuit, verre offert, inscription sur solatoi.be@gmail.com

Solatoi recherche des bénévoles !

Rejoignez notre équipe de bénévoles pour aider à organiser des événements, pour devenir ambassadeur auprès des indépendants et des citoyens, pour animer les réunions, pour gérer les réseaux sociaux ou pour apporter votre bonne humeur et vos idées.

N'hésitez plus, envoyez un message à solatoi.be@gmail.com ou un sms au 0473 530 886

Infos et contact :

www.solatoi.be
solatoi.be@gmail.com
0473 530 886
page et groupe : Solatoi



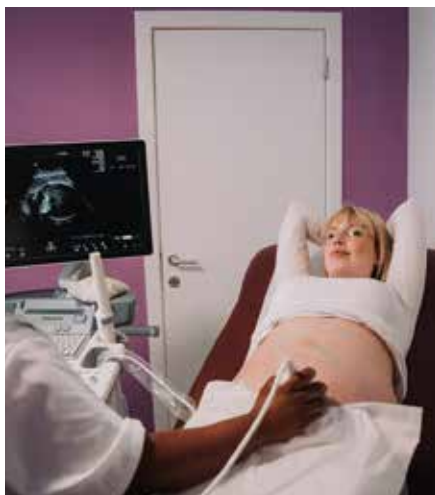

Centre médical du Marché au Lin

Le centre médical du Marché au Lin est un centre médical dédié, notamment, aux femmes enceintes, mais également spécialisé dans les maladies du sein.

Le Docteur Guimeya Cyriane, gynécologue, vous suivra tout au long de votre parcours de future maman.

Le suivi de grossesse sera également effectué par une sage-femme, M^{me} Depessemier Joanna.

Elle vous aidera à la préparation à la naissance, vous prodiguera des conseils précieux en lactation, et en post partum (période qui suit l'accouchement. Généralement, on considère que le post-partum couvre les 6 premières semaines suivant l'accouchement).

Vous y trouverez aussi une psychologue – hypnothérapeute, M^{me} Walliez Marie. Ce service est ouvert à toutes et tous.

RDV en ligne via un agenda en ligne sur le site 📍 [Omnipro.be](https://www.omnipro.be)

Ouvert :

- Le lundi, mercredi et samedi de 9h à 12h
- Et le mardi, jeudi et vendredi de 18h à 20h

Infos et contact :

📍 **Marché au Lin 2 - 7800 Ath**

☎ **0492 241 956**

✉ **drguimeyacyrianegynecologue@gmail.com**

🏢 **Centre Médical « Marché au Lin »**

- **Docteur Cyriane Guimeya, gynécologue – Obstétrique (Suivi de grossesse), Sénologie (Pathologies du sein)**
- **Depessemier Joanna, sage-femme :**
☎ **0490 401 454**
- **Walliez Marie, psychologue :**
☎ **0472 065 941**

Bati Linguanti

Entreprise générale du bâtiment.

Gros œuvre – transformation – rénovation – carrelage – menuiserie générale.

Nous sommes une entreprise générale de construction ainsi que de rénovation de bâtiment.

La confiance est un bâtiment difficile à construire, facile à démolir et très difficile à reconstruire.

Fiers de votre confiance, nous restons à votre disposition.

Ensemble pour réussir 2023.

Notre entreprise s'efforce de faire sienne cette citation de Confucius :

« *Lorsque vous travaillez pour les autres, faites-le avec autant d'ardeur que si c'était pour vous-même.* ».

Infos et contact :

📍 **Place d'Isières 11 - 7822 Isières**

☎ **068 338 321**

☎ **0476 026 962**

✉ **batilinguanti@outlook.be**

🌐 **www.batilinguanti.be**



M&L

Systemes d'Alarme pour votre habitation

068/648.648 | MLEngineering.be

Boulevard du Parc 35 - 7800 ATH



Entreprise de Systemes d'Alarme 20.0236.20
Installateur certifié par les assurances :
INCERT C-04092

ergo

CUISINES

DRESSINGS

Ergo est une division commerciale de Your Next Step Srl

068 / 57 28 58 - 0498 908 608
<http://www.ergo-cuisines.be>

ergo Rue de Lessines, 16
7890 Ellezelles

G-Block
Metal door

THE DOOR OF YOUR SECURITY

Chemin Preuscamps 16
B-7822 Ghislenghien

Uniquement sur rdv
+32 (0)68 26 66 10
info@G-Block.be
www.G-Block.be
TVA : BE 0448.569.867

Grilles

Cadenas

Protéger les valeurs

Cylindres

Surveiller

Verrous

Palette : Le pouvoir du maquillage



PALETTE vous propose des produits et services sur la thématique du maquillage.

- Des produits de maquillage de qualité au rapport qualité/prix excellent ainsi qu'une gamme d'origine naturelle;
- Un espace du magasin dédié aux ateliers et séances personnalisées de coaching;
- Un service de mise en beauté professionnel sur rendez-vous (au magasin ou à domicile) afin de vous sublimer pour vos événements : mariage, shooting, festival, soirée ...

Ouvert du mardi au vendredi de 10 h à 13 h 30 et de 14 h à 18 h

Service maquillage, cours & ateliers : les lundis et samedis sur RDV en magasin ou à domicile.

Infos et contact :

📍 Rue Haute 34 - 7800 Ath
 Joséphine Wérion
 ☎ 0491 769 897
 📱 & 📷 palette.ath



Espace thérapeutique des Gais Lurons – Location

L'espace thérapeutique des Gais Lurons est un bureau privatif de 20 m² destiné à la consultation thérapeutique ainsi qu'à l'organisation d'ateliers et réunions de 6 à 8 personnes.

Il est organisé en 2 zones :

- Un sas d'entrée avec un bureau muni d'un écran et d'une imprimante pour des entretiens individuels;
- Un espace plus grand, aménageable pour la consultation ou un atelier.

A 10 minutes à pied du centre-ville et à 5 minutes de la gare, il offre calme, accessibilité et un parking aisé gratuit à Ath.

Café, thé, eau, diffuseur d'huiles essentielles, écran et imprimante sont à votre disposition gratuitement.

Chauffage, connexion internet, accès au jardin et entretien quotidien des locaux sont inclus dans la location.

Profitez d'un espace serein, lumineux, accessible et convivial dédié au bien-être et à la thérapie pour vos activités.

Possibilité d'aménager à la demande. Disponible les mercredis et jeudis ainsi que le weekend.

Besoin d'informations, réservations, disponibilités ou devis?

Contactez-nous !

📍 Rue des Gais Lurons 5 - 7800 Ath
 ☎ 0479 345 787
 ✉ hello@samiachamakh.com
 🌐 <https://samiachamakh.com/espace-a-louer/>



DL Groupe Ath 068 / Immo Emeraude



Actif dans l'immobilier depuis 1996, le groupe est aujourd'hui le leader grâce à la compétence et l'expérience de chacun de ses collaborateurs.

Notre mission : cerner les besoins de chaque client pour lui apporter le meilleur.

« Rester en totale adéquation avec les besoins de nos clients », c'est aussi améliorer le service location, développer Immo A+ et étendre l'agence immobilière Emeraude vouée aux biens d'exception et lancer DL Groupe Ath 068.

L'écoute, le sourire, la proximité font partie de notre ADN, d'une mentalité que nous appliquons quotidiennement.

Dans notre quête incessante d'être toujours plus proches de notre clientèle, nous avons pris en compte la demande croissante dans cette magnifique région et avons décidé d'ouvrir un bureau pour DL Groupe et Immo Emeraude en plein cœur d'Ath.

Nous sommes emplis d'enthousiasme à l'idée de pouvoir offrir nos services dans la région



athoise et de contribuer au dynamisme immobilier de cette région pleine de charme.

Thibaut Ninove, Baptiste Delbecq et Aurore Degorgue, nos passionnés, seront là pour vous accompagner dans tous vos projets immobiliers, qu'il s'agisse d'achat, de vente ou de location.

Nous mettons à votre disposition notre expertise et notre connaissance approfondie du marché afin de vous offrir une expérience exceptionnelle et personnalisée.

Rendez-vous très bientôt dans notre tout nouveau bureau à Ath, où vous serez accueillis avec le sourire et la compétence qui font la renommée du DL Groupe.

Ensemble, construisons un avenir immobilier brillant à Ath, la cité des géants.

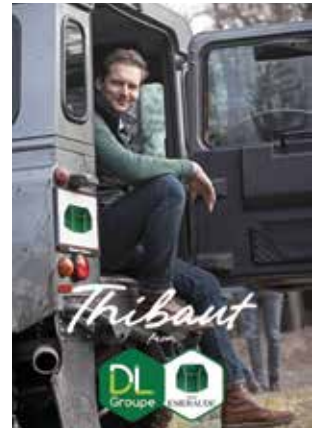

Contactez-nous !

DL Groupe Ath 068 / Immo Emeraude
Rue du Moulin 25 - 7800 Ath
Ouvert du lundi au vendredi de 9h à 12h et 14h à 18h. Et le samedi de 9h à 12h
068 870 080 0472 122 623
www.dlgroupe.com
www.immo-emeraude.com
DL Groupe Ath 068!

Podos, spécialiste du pied et de la posture



Vous souffrez au pied, au genou dès votre réveil ou en marchant ?

Nous mettons à votre disposition notre expertise depuis 35 ans pour vous soulager efficacement et pour longtemps.

Vos semelles sur mesure sont fabriquées dans notre propre laboratoire près de Ath.

Consultation sur RDV au 0477 550 915 ou prise de rendez-vous en ligne.

Damerie, semelles pour chaussures à talon.

Vous ne portez plus vos hauts talons de peur de souffrir ?



Fruits de la rencontre entre un podologue expérimenté et une fan inconditionnelle de chaussures à talon, les semelles Damerie ont été spécialement conçues pour les femmes.

Ces semelles sont fines, confortables, avec pastilles à mémoire de forme spécifiquement positionnées et pré-galbées pour s'adapter à toutes les hauteurs de talons.

Que ce soit pour tous les jours ou pour une occasion spéciale.

Mon Coussin Ergo

Vous passez des heures au bureau et vous avez mal au dos ?

Nous vous proposons une solution efficace !

Après analyse, à l'aide de capteurs de pressions, nous fabriquons votre coussin ergonomique à vos mesures, qui corrige votre posture.

Nous faisons partie des 4 nominés pour la finale de la catégorie Startup qui aura lieu le mercredi 15 novembre 2023.

Entreprendre.wapi a lancé le concours Wap'Innov afin de récompenser les startups et entreprises les plus innovantes de Wallonie. Seul nominé Athois, votez pour nous !

Consultation Podos

Chaussée de Bruxelles 167 A - 7800 Ath
0477 550 915 info@podos.be
www.podos.be



QUALIAS ATH, POUR UN MAINTIEN À DOMICILE DE QUALITÉ

Qualias, ce sont des spécialistes en orthopédie, bandagisterie, matériel d'aide et de soins, d'incontinence, de soins à domicile, ce sont également des opticiens et acousticiens professionnels pour vous servir.

**Votre opticien à domicile ?
C'est possible !**

Prenez rendez-vous par
téléphone ou via
optique-domicile@qualias.be



Bandagisterie - Orthopédie - Optique - Audition

Qualias est une entreprise à finalité sociale qui vous propose des produits et services adaptés à vos besoins de santé au prix le plus juste.

MAINTIEN À DOMICILE

Notamment dans le cadre du maintien à domicile d'une personne âgée, Qualias loue des lits adaptés et médicalisés, des voiturettes, des cadres de marche, des matelas anti-escarres,...

INCONTINENCE

Chez Qualias, vous trouverez également l'ensemble des produits pour l'incontinence de la naissance à l'âge adulte (alèses, changes, alarme énurésie, ...)

REMISE OU MAINTIEN DE LA FORME

Qualias, c'est aussi tout le matériel nécessaire pour vous maintenir en forme: vélo d'appartement, accessoires de gymnastique douce, coussins pour adopter une meilleure position assise, luminothérapie, ...

BANDAGISTERIE ET ORTHOPÉDIE

Qualias vous propose les services de prestataires agréés qui vous accompagnent dans le choix d'appareils d'aide à la mobilité (cadres de marche, fauteuil roulant, ...) ou d'appareillage orthopédique (semelles, orthèse ou prothèse de membre, prothèse mammaire).

LIVRAISON À DOMICILE

Qualias assure la livraison à votre domicile.

AUDIOLOGIE

Un acousticien est également à votre disposition sur rendez-vous pour vous guider dans l'achat d'appareils auditifs.

OPTIQUE

Qualias vous propose un service optique à la pointe. Nos opticiens-optométristes diplômés pratiquent des examens de la vue, adaptent vos lentilles, assurent réparations et conseils. Ils vous proposent un très large choix de montures adaptées à tous les budgets, tous les âges, tous les styles, ainsi que des montures adaptées pour les sportifs, ou pour certaines professions, des lunettes solaires adaptées à votre vue...

QUALIAS ATH

Rue Haute 25 - 068/55.33.55 -  068/55.33.08

**NOTRE MAGASIN EST OUVERT DU MARDI
AU SAMEDI DE 9H À 12H30 ET DE 13H30 À 17H30.**

WWW.QUALIAS.BE



• HORTA •
JARDIN & ANIMAUX



HORTA LESSINES
CH. VICTOR LAMPE 25
7866 OLLIGNIES

TÉL. 068 340 306

HEURES D'OUVERTURE: Lun: 13H30-18H00 | Mar - sam: 09H00-18H00 | Dim: 09H00-12H00

www.horta.org



info@athimmo.be
068.28.26.80
www.athimmo.be

Vous et nous, on se connaît, on se comprend

VOTRE AGENCE IMMOBILIÈRE DE RÉFÉRENCE



VENTE & ACHAT



LOCATION & GESTION







Chassis Home Services.be

Soignies

Qualité & Services

ZI - Chemin de la Guelenne, 21

067 55 38 83 - 0477 51 30 61 - 0475 28 67 01

Parcs et jardins

DevOs Maxime

0475 28 95 13

3, Chemin de Chièvres - 7822 Ghislenghien

- ✓ Tailles de Haies
- ✓ Tontes et créations de pelouses
- ✓ Elagages - abattages
- ✓ Terrassements
- ✓ Patron sur chantier

Entreprise MK Soulasse

Il y a 5 ans, Mickael Soulasse, fort de 25 ans d'expérience dans le domaine de la construction, a décidé de créer sa propre entreprise.

Il réalise tous vos travaux de toiture, zinguerie, plates formes, gyproc, isolation, chassis, démoussage, poses de panneaux photovoltaïques, toutes réparations... Actif essentiellement dans le Hainaut.

Étant lui-même fils de couvreur, il vous assure un travail de qualité, accompagné de ses deux fils, animés également de la même passion.

L'équipe est constituée de 5 personnes dont un électricien.

Son nouveau siège d'exploitation est situé à Ath, route de Frasnes.

Il dispose d'un bureau d'exposition, où vous pourrez choisir vos modèles de tuiles, Cedral, châssis, ... Sur rendez-vous.

Le patron se tient à votre disposition pour tout renseignement et devis gratuits.



Infos et contact :

MK SOULASSE

📍 Route de Frasnes 44 - 7800 Ath

☎ 0496 781 802 0477 322 195

✉ mickael.soulasse@hotmail.com

📱 Entreprise MK Soulasse

Reprise de la Maison du Peuple de Maffle par Aurelie Mercier

« Après quelques années en tant que responsable de magasin, j'ai pris la décision de tout plaquer pour changer de vie et reprendre la **Maison du Peuple**.

La **Maison du Peuple**, se veut un café familial où vous passerez forcément un agréable moment autour d'un bon verre, d'une petite restauration, du billard...

Étant également passionnée de Poker, j'ai décidé d'exploiter la salle en me franchisant avec le plus gros club de Poker de Belgique.

Le « Poker Belgique Soignies » et donc devenu « le Poker Belgique Ath ».

La **Maison du Peuple**, reste naturellement, toujours le local des géants de Maffle. »

Ouvert de 11h à 22h, le jeudi, vendredi, samedi, dimanche et le lundi.

Infos et contact :

📍 Place de Maffle 4 - 7810 Maffle

☎ 0491 882 001 📱 maison du peuple



M-BTC Pneus

« La société **M-BTC Pneus** est basée depuis peu, à la rue des Prés du Roy à Ath où nous vous accueillons avec grand plaisir. Nous travaillons également dans toute la province du Hainaut, du Brabant Wallon, et en région Bruxelloise.

M-BTC-Pneus est une société forte de plus de 15 ans d'expérience dans le milieu automobile.

Nous avons conçu, le service mobile, en plus de notre service en station.

En complément de ces services, nous vous proposons la vente de pneus neufs ou d'occasions, de jantes et d'accessoires aux meilleurs prix.

Par ailleurs, nous nous occupons également de vos travaux d'entretien, interventions mécaniques, air conditionné, pare-brise, géométrie 3D, réglage phare, vérification contrôle technique, passage au contrôle technique, surveillance de pression de pneus (TPMS), stockage de vos pneus et roues dans un endroit chauffé et sécurisé... ».



Ouvert du lundi au vendredi de 8h30 à 19h. Le samedi de 9h à 18h.

Également sur rendez-vous le dimanche et jours fériés.

Infos et contact :



📍 Rue des Prés du Roy 13/2 - 7800 Ath

☎ 068 553 962 ✉ info@m-btc.be

📱 M-Btc-Pneus

🌐 www.mbtc-pneus.be



Brasserie Caravela

« Je m'appelle Simon Claus, j'ai 28 ans et je suis un jeune Athois d'origine portugaise.

J'ai effectué mes études à Ath en grande partie à l'IPES en section hôtellerie. C'est là que mon amour pour les bons produits a vu le jour.

Les stages que j'ai effectués m'ont permis de me rendre compte que j'aimais le contact avec les clients, discuter avec eux et avoir un retour direct sur le travail que je fournissais.

Comme on dit, c'est sur le terrain qu'on apprend le plus. Et c'est vrai !

Après mes études, je me suis engagé dans divers boulots, les années ont passées. J'ai acquis beaucoup d'expérience et de compétence dans différents domaines mais l'idée de travailler pour ma propre personne me trottait de plus en plus.

Un soir, avec des amis autour d'une table, une bière à la main, l'idée est tombée : et pourquoi pas se lancer ensemble pour ouvrir notre propre brasserie ? Ça n'avait l'air de rien, une simple phrase sortie lors d'une soirée un peu trop arrosée certainement et pourtant c'est de là que tout a commencé !

Malheureusement, après quelques mois rien ne se passait.

Quand on a une sécurité d'emploi, des plannings déjà bien remplis et une peur de l'inconnu, beaucoup ne prendraient pas le risque de tout chambouler. Mais pour ma part, le covid s'en est chargé !

N'ayant pas accès au télétravail dans le secteur dans lequel j'étais à cette période, j'ai perdu mon emploi. J'ai sauté le pas et c'est à l'âge de 26 ans que je me suis rendu à l'IFAPME de Tournai pour retourner derrière les bancs de l'école. J'ai suivi une formation en cours du soir en section chef d'entreprise brassicole avec des cours de gestion afin de pouvoir ouvrir une entreprise en cas de réussite.

Une fois les stages, la formation et les différents tests pour des brassins terminés, les aléas de la vie ont fait que je me suis retrouvé seul face à un projet professionnel mûrement réfléchi.

Alors je suis allé voir la banque, je me suis entouré des bonnes personnes et la brasserie **Caravela** a vu le jour !

Pourquoi Caravela ?

En portugais cela fait référence aux caravelles, ce sont ses bateaux qui ont fait voile sur les autres continents afin de rapporter les épices qui étaient disponibles au-delà des frontières portugaises.

C'était une évidence pour le logo, une caravelle qui représente le voyage, la découverte et le moyen de transport des épices.

D'où mon slogan « Des saveurs d'ici et là-bas », en référence à ce mélange entre le savoir-faire belge de la bière et les saveurs qui vous font voyager là-bas.

La **Caravela** est une bière blonde, légère à 6% avec des notes de citron et de pamplemousse

au nez. En bouche, vous retrouverez une légère amertume.

Ce mélange rend cette bière particulièrement agréable l'été même si vous pouvez l'apprécier tout au long de l'année.

Vous pouvez la retrouver principalement dans les divers drinks de la région athoise, ou lors de vos événements préférés.

J'espère avoir satisfait votre curiosité quant à l'origine de la brasserie, de son histoire et que cela vous aura donné envie d'en déguster une ! »

Les lieux où elle est en vente :

- Drink des Primevères (Ath) ;
- Drink Vantingham (Silly) ;
- Drink du Moulin de Tenre (Lanquessaint) ;
- Le Café des Délices (Ath) ;
- Le Tapisco (Ath) ;
- La Rosace (Ormeignies) ;
- Friterie Chez Max (Mainvault) ;
- Monarca (Mévergnies) ;
- Le Bois du Renard (Ath) ;
- Chez Poupoune (Ath) ;
- Friterie chez Morgan (Bernissart) ;
- Napoli pizzeria (Bouvignies).

Infos et contact :

☎ 0492 200 392.

📍 Brasserie Caravela



Alimentation - Boissons - Tabac - Loterie - Presse



Au Bon Coin

Rue de Pintamont, 37 - 7800 Ath
068 84 09 70

Ouvert de 07h30 à 19h
Ouvert week-end et jours fériés de 8h à 19h



Institut d'esthétique « Prendre du temps pour soi »



Bienvenue dans votre nouvel Institut de beauté.

Prendre du temps pour soi est le nom de mon institut d'esthétique mais c'est aussi savoir s'accorder de l'importance.

Je suis Ophélie, jeune indépendante à titre complémentaire et j'ai décidé d'ouvrir mon institut d'esthétique pour vous proposer ...

- Les ongles en gel;
- Le vernis semi permanent pour vos mains et également pour mettre vos pieds en valeur;
- Le Spa pédicure;
- Le rehaussement de cils avec teinture;
- Des extensions de cils;
- L'épilation.

Contact ou prise de rendez-vous uniquement sur la page Facebook

« Prendre du temps pour soi »
J'ai hâte de vous y voir nombreuses !

Ouvert uniquement sur rendez-vous
Le lundi de 15h30 à 18h
Le mercredi, jeudi de 9h à 18h
Le samedi de 9h à 13h



Infos et contact :

📍 Rue Ernest Cambier 24 - 7800 Ath

Les « Blindtests de Leslie »



Les blindtests de Leslie, c'est avant tout, une bande d'amis qui aiment s'amuser.

L'équipe se compose de Caroline, Fabienne, Joëlle, Laurence, Vinciane, France, Chloé, Robert et Leslie.

Principe du blindtest : Retrouver le titre de la chanson et/ou l'interprète. Des séries de différents thèmes sont proposés durant la soirée : années 80, 90, films, séries TV, rock, danses de l'été, chanteurs décédés, tubes actuels, ... Tous les styles et toutes les époques sont représentés.

Généralement, j'organise 8 séries de 10 intros de 20 à 30 secondes. Le jeu se passe en 3 manches. Pendant mes blindtests, on chante,

on danse, on s'éclate. J'invite toujours les participants à se déguiser. J'essaie de faire de mon mieux afin que chacun puisse passer une bonne soirée.

Pour éviter la triche, les joueurs sont invités à déposer leurs smartphones dans des boîtes mises à leur disposition sur chaque table. L'ambiance y est familiale et bon enfant.

L'agenda des prochains blindtests :

- 30 septembre – Lessines;
- 6 octobre – Athénée Royal d'Enghien;
- 13 octobre – Ath Quai de l'Entrepôt (écoles communales d'Arbre et Rebaix);
- 18 novembre – Ath Ecole St François section secondaire;
- 24 novembre – Ath Ecole St François section primaire.

Si vous souhaitez passer une soirée musicale et pleine d'ambiance, n'hésitez pas à me contacter.

Infos et contact :

✉ blindtestinscription@gmail.com
 📱 [LesBlindtestsdeLeslie](https://www.facebook.com/LesBlindtestsdeLeslie)



Nathan Pluinage Chocolatier



Nathan Pluinage, passionné de chocolat et des produits de bouche, il décide de se former au métier de chocolatier-confiseur au campus du Ceria. Il se découvre un coup de cœur pour ce métier et pour la délicatesse du chocolat.

Venez découvrir à partir du samedi 7 octobre cette toute nouvelle chocolaterie située dans le village de Ligne. Venez-y découvrir l'univers du chocolatier à travers une gamme de bonbons de chocolat composée de divers pralinés ou de ganaches. Vous y trouverez également différentes tablettes au chocolat pures origines ou gourmandes, orangettes,

citronnettes, pâtes de fruits, pâtes à tartiner ainsi que des cuberdons, biscuits, confitures et bien d'autres délices chocolatés. Venez profiter d'une dégustation lors de vos visites.

Retrouver nos actualités en suivant notre page Facebook et Instagram

La chocolaterie sera ouverte le mardi de 14h à 18h et du mercredi au samedi de 10h-12h30 et de 14h à 18h.

Information de la boutique :

📍 Rue de la brasserie 12, 7812 Ligne
 ✉ nathanpluinage@outlook.be

Atelier céramique





A la recherche d'une activité manuelle pour vous détendre et vous initier à la céramique? PILEA est l'atelier qu'il vous faut! Situé dans le centre-ville, près de l'Esplanade, il propose des ateliers destinés aux débutants qui souhaitent découvrir et s'initier à la céramique.

Accessible sans expérience préalable, PILEA propose différentes techniques pour que chacun puisse trouver son propre style et sa propre créativité dans un cadre convivial et en petit groupe.

Passionnée depuis 15 ans, Barbara vous accompagne à chaque étape pour vous aider à réaliser vos propres projets : bol, tasse, vase, objet décoratif... Grâce à ses conseils avisés, les débutants peuvent rapidement progresser et réaliser des créations étonnantes.

L'atelier est ouvert uniquement sur inscriptions aux adultes et aux enfants à partir de 10 ans.

Si vous êtes intéressé, n'hésitez pas à consulter la page Facebook pour plus d'informations. Vous y trouverez des photos des créations précédentes et des informations sur les horaires et les tarifs :

 Pilea - Atelier de céramique
 www.pilea-ateliers.be
 efevre.barbara@gmail.com

Les ateliers sont payables en solatois!

Alors n'hésitez plus, venez découvrir l'univers de la céramique chez PILEA!



Vuerto

Vuerto® est une entreprise reconnue et spécialisée dans le traitement des eaux.

De l'eau de ville à celle des installations de chauffage ou de process industriel, Vuerto® s'inscrit comme le partenaire avec des solutions durables et adaptées aux besoins de tout à chacun.

L'eau source de vie

En pleine croissance, l'entreprise a décidé d'établir sa filiale francophone à Ghislenghien avec une infrastructures, stockage, espace de bureaux et d'écologie pour les professionnels du secteur.

L'écologie avant tout

Vuerto® a à cœur de réduire l'impact écologique.

Les produits sont donc conçus pour être économiques et respectueux de l'environnement. D'où l'importance donnée au service de maintenance pour la longévité du matériel vendu.

Tournée vers l'avenir

Vuerto® reste ouvert aux candidatures pour de nouveaux collaborateurs avec un bon bagage

techniques. Le traitement de l'eau regroupe plusieurs acteurs commerciaux comme les grossistes spécialisés, les installateurs régionaux et nationaux mais également les entreprises et les particuliers.

Toujours à vos côtés



Notre équipe expérimentée maîtrise différents domaines comme la filtration, les adoucisseurs, les osmoseurs, les techniques spéciales...

Vuerto® assure par conséquent toute une gamme de prestations.

De la mise en service aux entretiens en passant par les dépannages, optez, vous aussi pour une entreprise respectueuse et en adéquation avec notre siècle.

VUERTO®

Infos et contact :

Vuerto® Your future water
 Chemin du Fundus, 2 - 7822 Ghislenghien
 www.vuerto.com
 0472 620 594



Défilé de mode

Les boutiques Atome et Cotontige vous invitent à leur défilé de mode automne-hiver éthique.

Pour les 5 ans d'Atome et les (presque) 40 ans de Cotontige, la fête est au RDV! Dominique et Alisson unissent leurs univers lors d'un défilé de mode éco responsable, pour femmes et enfants.

Le rendez-vous est donné le dimanche 15 octobre 2023 dans la magnifique maison de maître athoise « La Petite Histoire », rénovée avec goût par Cécile et son mari. Un lieu atypique et authentique pour un après-midi mode, familial et convivial.

Dans une ambiance décontractée et chaleureuse, venez admirer les collections éco responsables pour dames d'atome et les



collections de vêtements neufs et de seconde main pour enfants de Cotontige.

On vous attend nombreux pour partager ce moment.

Participez à l'évènement Facebook



Pour plus d'informations :

Infos pratiques de l'évènement :

Date : dimanche 15 octobre 2023 à 15 h
La Petite Histoire
📍 rue de Brantignies, 23 à Ath
PAF : 3€/adulte et verre de l'amitié offert

Atome, boutique éco-responsable
 📍 Quai St Jacques 9 – Ath
 ☎ 068 30 16 85
Boutique Cotontige
 📍 Rue des Ecriniers 24 – Ath
 ☎ 068 28 16 09



OUCH BELGIUM ASBL ASSOCIATION DE PATIENTS ALGIE VASCULAIRE DE LA FACE CLUSTER HEADACHE

L'Algie Vasculaire de la Face, c'est quoi ?

C'est une céphalée qui se manifeste par des crises de douleur atroce, d'un seul côté du visage, presque toujours le même.

La fréquence des crises est généralement comprise entre une crise tous les deux jours et huit crises par jour, parfois plus.

Enfin, la douleur est constante, bien supérieure à celle d'une migraine, et est essentiellement située au niveau de l'œil, de l'orbite et de la tempe.

Elle est parfois décrite comme étant l'expérience la plus douloureuse que puisse connaître un être humain à tel point qu'on l'appelle parfois la Céphalée suicidaire.



INFORMER

Expliquer les symptômes et les traitements

SOUTENIR

Les patients et leurs proches

RASSEMBLER

Pour agir ensemble



OUCH-BELGIUM.BE



NOUVELLE
PHASE
MAISONS



Les Haleurs
UN CADRE DE VIE PRIVILEGIE

LES AMARRES

VIVRE EN TOUTE TRANQUILLITÉ

- Maisons charmantes avec jardin
- 3 à 5 chambres
- Finition de premier choix sur mesure
- Le long du canal Blaton-Ath
- Environnement parfait pour familles
- Cadre verdoyant et tranquille



MiYOSMART:
Le traitement intelligent
de la myopie infantile



Disponible en magasin. Parlez-en à votre ophtalmologue

MONTURES

-

VERRES

-

**LENTILLES DE
CONTACT**

-

ACCESSOIRES

PRIX - QUALITE - SERVICE

Rue de Nazareth 8
7800 Ath

Tel: **068 84 04 24**
optique.bauwens@skynet.be

Bauwens
OPTIQUE

DOSSIER SPÉCIAL ÉNERGIE



DOSSIER SPÉCIAL ÉNERGIE

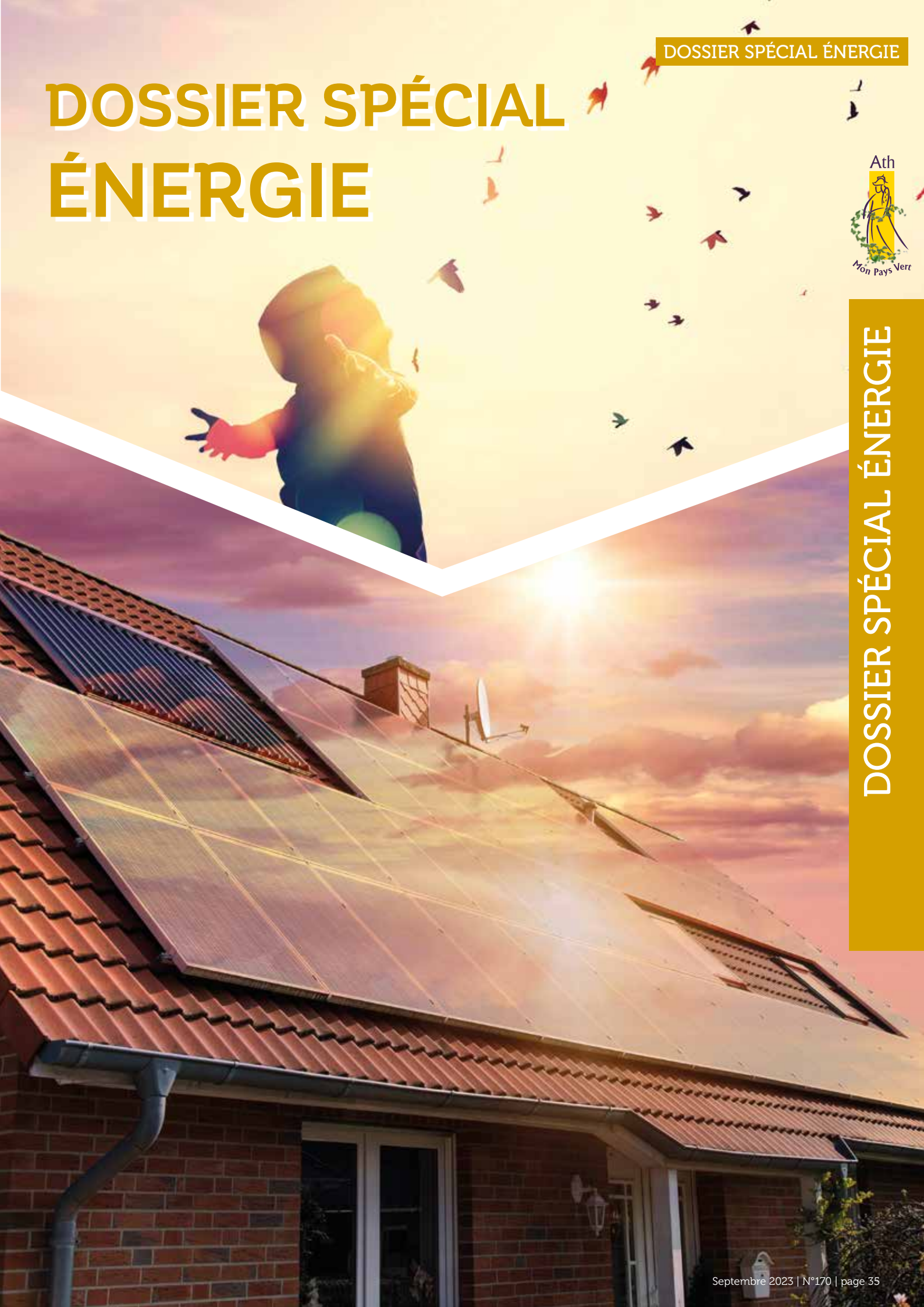

Journée de sensibilisation et de prévention au CPAS le 16 septembre 2023

Comme chaque année, le CPAS d'Ath organise une journée de sensibilisation et de prévention le 3^e samedi de septembre.

Dans le contexte économique actuel, où le coût de la vie est en constante augmentation et où les factures d'énergie sont de plus en plus élevées, le CPAS, dans ses missions d'information et de prévention, reste une aide indispensable à la population.

L'objectif de cette journée est d'informer tout citoyen sur les aides, droits, services... présents sur l'entité.

Nous vivons actuellement une période compliquée où bon nombre de personnes n'ayant jamais imaginé s'adresser au CPAS se retrouvent démunies face à leur situation. C'est pourquoi le CPAS est présent pour informer sur ses missions et prouver qu'il reste accessible à tout public autant pour une simple information, que pour une aide administrative, sociale ou financière.

Lors de cette journée, divers thèmes seront représentés par des animations afin qu'un maximum d'informations puisse être transmis de manière conviviale et ludique.

➔ Vous pourrez y retrouver les services suivants :

ENERGIE :

- Le Service énergie du CPAS ;
- Le Service énergie de la Ville d'Ath ;
- Le Guichet énergie de la Région wallonne ;
- Ores ;
- La CWAPE ;
- L'asbl Espace Environnement ;
- L'asbl Objectif 2050.

SOCIAL :

- L'asbl Financité ;
- La Croix Rouge ;
- L'asbl Bruzelle ;
- L'asbl Autonome ;
- Le Service Social et Gestion Budgétaire du CPAS ;
- La Maison de Repos du CPAS : la prévention des chutes ;
- Les ateliers d'insertion sociale du CPAS.

JEUNESSE :

- L'AJI ;
- Cap Sciences : animations scientifiques pour les plus jeunes.

LOGEMENT :

- La Société Wallonne du crédit social.

ENVIRONNEMENT :

- IPALLE ;
- Le Service Environnement de la Ville d'Ath ;
- L'atelier « Potager solidaire » du CPAS ;
- L'asbl 3D.

CULTURE :

- La Maison culturelle d'Ath ;
- L'asbl Solatoi ;
- L'Initiative d'Accueil du CPAS.

SANTÉ :

- L'Observatoire de la Santé ;
- Hainaut Analyses ;
- L'asbl Viasano.

SÉCURITÉ :

- La zone de secours de Wallonie picarde ;
- La Police.

Les animations se dérouleront dans le parc de la Roselle, adjacent au CPAS et sur le parking du CPAS de 10h à 17h, boulevard de l'Hôpital 71 à Ath.

Un bar sera à votre disposition ainsi qu'un concours vous permettant de remporter de nombreux lots.



Nos écoles communales deviennent « énerg'éthiques » !

Le concours « Ecoles énerg'éthiques » a été mené dans les 12 écoles fondamentales du réseau d'enseignement communal, en 2022–2023. Il s'agit du premier projet de sensibilisation d'envergure en matière d'économie d'énergies mené au niveau scolaire.

L'idée de ce concours est partie d'un constat : les écoles ont un coût énergétique aggravé par la crise énergétique et la hausse des prix. En parallèle des programmes de subsides de rénovation énergétique (UREBA), une sensibilisation active des occupants semblait une piste à explorer pour influencer les chiffres de consommation.



Animations et expériences amusantes

L'idée d'un concours inter-écoles a suscité l'intérêt des directeur et directrices. Les écoliers allaient bénéficier d'animations tandis que les tableaux de consommation en électricité, gaz/mazout et eau allaient être suivis de près.

Le service Energie est passé de l'idée à l'action. Des animations étaient données chaque mois sur les différents thèmes liés à l'énergie : chauffage, électricité, éclairage, ventilation, eau... Adaptées à l'âge des enfants, elles étaient composées de quelques notions théoriques, d'expériences simples et d'exemples concrets (transmission de la chaleur, calcul de l'électricité consommée pour l'éclairage de la classe, volume d'eau gaspillé lors d'une fuite, etc.).

Les élèves avaient ensuite pour mission de remplir l'album de l'énergie de leur école et d'y consigner leurs réflexions et actions. Dans chaque école, un album est ainsi passé de classe en classe afin que les élèves puissent s'exprimer sur le sujet et imaginer des actions pour leur école.

Des résultats très encourageants

Les albums ont été examinés par un jury, sous l'angle des actions mises en œuvre et de la créativité.

La période de consommation de début octobre à fin avril a été définie. Les efforts des jeunes ont permis d'aboutir à de substantielles économies d'énergie.

- Les 12 écoles sont arrivées à diminuer leur consommation d'électricité ! Jusqu'à -63% pour les plus économes ;
- 8 écoles ont baissé leur consommation d'eau ;
- 7 écoles ont diminué leur consommation pour le chauffage.

Chaque école méritant d'être encouragée, la Ville d'Ath a prévu des lots dont les élèves pourront directement profiter dès cette rentrée : un jeu d'extérieur pour chaque école.



Vie en kot : consommer moins d'énergie

La consommation énergétique des étudiants vivant en kot mérite d'être examinée de près. Les kots étant souvent des logements étudiants individuels, il est important que les occupants soient conscients de leur consommation d'énergie afin de réduire leur empreinte écologique et leur facture énergétique.

La consommation énergétique varie d'un kot à l'autre en fonction de plusieurs facteurs tels que la taille du kot, le nombre d'occupants, les habitudes de vie, l'âge du bâtiment, et les équipements électroménagers utilisés. Cependant, il y a plusieurs mesures sur lesquelles les étudiants peuvent agir.

Ces mesures simples sont : régler leur thermostat à une température raisonnable, éteindre les lumières lorsqu'ils quittent leur kot, débrancher les appareils lorsqu'ils ne sont pas utilisés. De plus, ils peuvent utiliser des ampoules LED à faible consommation d'énergie et des prises électriques avec minuterie pour contrôler la consommation d'énergie de leurs appareils.

Les habitudes de vie font aussi la différence. Les étudiants peuvent réduire leur consommation d'énergie en prenant des douches plus courtes, en évitant l'utilisation de climatiseurs portables, et en utilisant des rideaux épais pour conserver la chaleur à l'intérieur de la pièce.

La consommation énergétique des étudiants dans leur kot est un sujet important qui nécessite la prise de mesures concrètes pour réduire l'empreinte écologique et économique. Les adultes de demain qui prennent ces initiatives contribuent déjà à un environnement plus durable.



TRAVAIL SOIGNÉ / DEVIS GRATUIT SUR PLACE !

- * Création, entretien et rénovation de pelouse.
- * Conseils et idées pour votre jardin.
- * Taille des haies et des arbustes.
- * Evacuation des déchets verts.
- * Rognage de souches.
- * Elagage et abattage.
- * Clôture et palissade.
- * Débroussaillage.
- * Plantation.
- * Etc...



👤 Blain Geoffrey ✉ garden.blain@gmail.com 📞 0470/36.49.45
✉ garden.blain@gmail.com 📱 Quick Garden 📠 BCE 0687.865.305

L'entretien soigné de votre espace vert



Tout savoir sur le compteur communicant

Petit à petit, le compteur communicant remplace les anciens types de compteurs dans les logements. Quelle que soit son utilisation (bi-horaire, compteur à budget, etc.), il répond aux besoins du marché de l'énergie et présente des facilités.

Qu'est-ce qu'un compteur communicant ?

C'est un compteur électronique qui permet de :

- Mesurer, en kilowattheure (kWh), la quantité d'électricité consommée sur une période de temps définie ;
- Afficher en permanence 4 index, peu importe la présence d'une production

d'énergie (par exemple, des panneaux photovoltaïques) et peu importe le choix tarifaire (simple tarif, bi-horaire, etc.) ;

- Transmettre des données de consommation, comme vos index et des données qualité du réseau ;



- Recevoir des ordres à distance, comme afficher un message ou coupure/ouverture, ou augmentation/diminuer la puissance ;
- Choisir une facturation mensuelle sans acompte sur base des consommations réelles. Le client doit alors faire la démarche auprès de son fournisseur.

Pourquoi installer un compteur communicant ?

- Pouvoir avoir une meilleure connaissance de sa consommation. Grâce à l'espace client myORES, il est possible de connaître votre consommation au jour le jour et ainsi de pouvoir adapter vos habitudes pour consommer moins ;
- Profiter de l'automatisation de votre relevé d'index à distance. Le compteur communique quotidiennement vos index de la veille à ORES ;

- Si vous disposez de panneaux photovoltaïques ou d'un autre moyen de production d'énergie, vous pourrez visualiser votre prélèvement et votre injection d'électricité (l'excédent de votre production qui est injecté sur le réseau).



En pratique

Le placement d'un compteur communicant est gratuit, grâce à une prime octroyée par la Région wallonne à tous les clients résidentiels (avec ou sans production d'énergie) qui en font la demande jusqu'au 31/12/2023 (dans les limites

des budgets disponibles). Cette prime couvre le remplacement d'un seul compteur et ne couvre pas les frais supplémentaires éventuels (coffret, bornes interruptibles, ...).

Le compteur communicant pour les prosumers

Vous possédez des panneaux photovoltaïques ou comptez en installer ? Pensez à placer un compteur communicant.

Avec le compteur communicant, vous :

- suivez plus précisément vos consommations/ injections et donc vous pouvez mieux gérer votre utilisation de l'énergie ;
- bénéficiez toujours de la compensation. L'injection et le prélèvement sont comptés distinctement. La compensation s'applique au moment de la facturation annuelle, c'est-à-dire que l'injection est automatiquement déduite du prélèvement ;

- optez pour le tarif prosumer le plus avantageux. Il sera calculé sur base de votre niveau d'autoconsommation, c'est-à-dire le fait de consommer l'énergie produite en temps réel. Si vous autoconsommez plus d'un tiers de votre énergie produite, vous paierez le tarif prosumer sur base de vos prélèvements. Si vous autoconsommez moins d'un tiers de votre énergie produite, vous paierez le tarif prosumer sur base du tarif forfaitaire.

vous renvoyez sur le réseau en revendant à votre fournisseur ou participer à une activité de partage d'énergie.

Important : pensez à demander la pose de votre compteur lors du mois de relevé annuel afin de bénéficier de la compensation sur l'année écoulée.

Infos

www.ores.be/particuliers-et-professionnels/

À partir du 1^{er} janvier 2024, pour les nouvelles installations de panneaux photovoltaïques, vous pourrez commercialiser l'énergie que



Travaux de rénovation énergétique Des primes beaucoup plus intéressantes

Au 1^{er} juillet 2023, les primes accordées par la Région wallonne pour un grand nombre de rénovations sont plus intéressantes. L'accès aux primes est simplifié et vraiment avantageux. En y combinant l'audit logement offert par la commune, plus d'hésitation, c'est le moment d'envisager des travaux !

Gagner en confort et réduire le montant des factures d'énergie : ce sont les principales motivations pour enfin offrir à votre logement une cure de jouvence. Pour répondre à ces attentes, vos travaux doivent donc être bien pensés.

L'idéal pour préparer votre projet et en établir un plan précis est de faire appel à un auditeur agréé. Celui-ci va examiner votre logement en pointant ses faiblesses au niveau de la salubrité,

des pertes d'énergie liées à l'enveloppe (toit, murs, menuiseries, sols) et des équipements de production de chauffage et d'eau chaude.

Il va vous adresser un rapport qui détaillera les travaux à effectuer selon un ordre de priorité, vous donnera une estimation des coûts mais aussi des primes que vous pourrez solliciter. En effet, l'Audit Logement est le sésame qui ouvre le droit aux aides financières reprises sous les « Primes Habitation ».

Ce qui a changé depuis le 1^{er} juillet 2023

- Le montant de base des primes (qui peut être multiplié jusqu'à 6 fois selon la catégorie de revenus) ;
- Le plafond de subventionnement peut atteindre jusqu'à 90% de la facture des travaux (contre 70 à 80% précédemment) ;
- L'audit n'a plus de caractère contraignant en ce qui concerne l'ordre de réalisation des travaux. Les ménages sont libres d'effectuer les travaux dans l'ordre qui leur convient, tout en étant guidés par les recommandations de l'audit ;
- Les montants concernant l'isolation de la toiture ne sont plus calculés selon les kwh économisés mais bien selon la surface de toiture isolée (en m²) ;
- La conformité des installations de gaz et d'électricité est un préalable obligatoire à toute demande de prime ;
- Il est aussi possible de rénover SANS AUDIT. En ne rénovant que la toiture, le montant n'est plus exprimé en €/kwh économisé mais bien en €/m². Pour procéder à de petits travaux, les montants des factures

peuvent atteindre un montant de maximum 6000 € TVAC (contre 3000 € HTVA précédemment) et ce, afin de prendre notamment en compte l'augmentation des coûts des travaux rencontrés sur le terrain ;

- Prolongation de la prime chauffage durable sans audit : cette mesure, initiée dans le contexte de crise énergétique, est prolongée jusqu'au 31 décembre 2025.

Pour quels travaux de rénovation ?



TRAVAUX DE TOITURE

- Remplacement de la couverture (lucarnes, tabatières, ouvrages assimilés, démolition des souches et accessoires) ;
- Appropriation de la charpente de logement ;
- Remplacement d'un dispositif de collecte et d'évacuation des eaux de pluie ;
- Isolation thermique du toit ou des combles ;

MURS ET SOLS

- Assèchement des murs pour régler l'infiltration, l'humidité ascensionnelle.

- Renforcement, démolition, reconstruction des murs instables ;
- Remplacement des supports (gitage, hourdis, etc.) ;
- Remplacement des aires de circulation d'un ou plusieurs locaux ;
- Elimination de mэрule, des champignons et du radon ;
- Isolation thermique des murs et des sols.

SÉCURITÉ

- Appropriation de l'installation électrique ou de gaz.

MENUISERIES EXTÉRIEURES

- Remplacement des menuiseries et vitrages extérieur(e)s ne respectant pas les critères d'étanchéité ;
- Remplacement des portes-fenêtres munies d'un simple vitrage.

SYSTÈMES DE CHAUFFAGE ÉCOLOGIQUES ET EAU CHAUDE SANITAIRE

- Installation d'une pompe à chaleur ;
- Installation d'une chaudière biomasse ;
- Installation d'un chauffe-eau solaire ;
- Installation d'un poêle biomasse local ;
- Installation d'une ventilation à simple ou double flux.

Pour bénéficier des primes Habitation 2023

Si vos travaux sont déjà en cours, comment savoir si vous pouvez bénéficier du système de primes de 2023 ?

- la date de la facture, pour la prime « audit Logement », doit être postérieure au 1^{er} juillet 2023 ;
- la date de la facture de solde du dernier travail, pour la prime « Travaux », doit être

postérieure au 1^{er} juillet 2023. Toutes les factures de solde des travaux doivent dater de maximum 2 ans avant la demande de prime « Travaux ».

L'audit gratuit, offert par la Ville d'Ath

La Ville d'Ath propose actuellement un audit énergétique gratuit aux citoyens athois porteurs d'un projet de rénovation énergétique pour leur habitation. Cette aide est réservée aux logements du territoire athois construits il y a plus de 15 ans ET qui appartiennent à des particuliers qui les occupent personnellement ou qui les donnent en location à des particuliers (à l'exclusion des commerces).

Pour bénéficier de cet audit offert, il est demandé aux candidats acceptés de s'engager à entreprendre de conséquents travaux de rénovation en vue d'améliorer considérablement la performance énergétique du bien par rapport à la situation actuelle, soit :

- atteindre au minimum un label PEB supérieur (par rapport au label de départ) ;

- s'engager à réaliser le 1^{er} bouquet de travaux prescrit dans l'audit.

Les candidatures sont à transmettre au service Energie au plus tard le 30 novembre 2023.

Infos

☎ 068 681 233 ✉ energie@ath.be

Les aides à la transition énergétique pour les entreprises

Indépendants, commerces, PME et grandes entreprises ont le choix parmi les différentes aides possibles pour pérenniser leurs installations, diminuer leur bilan carbone et diminuer leurs consommations d'énergie.

Pour les PME

CHÈQUES-ÉNERGIE

Ils sont spécialement destinés aux PME. Ils couvrent 75 % des dépenses pour la réalisation d'études mesurant l'efficacité énergétique des bâtiments, des éclairages ou/et des procédés de production. Ces audits déterminent aussi dans quelle mesure une PME peut techniquement recourir aux énergies renouvelables ou à la cogénération.

Infos

☎ <https://www.cheques-entreprises.be/>

PROGRAMME AMURE

Un dispositif du programme Amure vise les commerces (de gros et de détail), les garages ainsi que l'HoReCa. Tous ces secteurs peuvent bénéficier d'une intervention pour investir dans l'isolation des murs, la ventilation, l'éclairage LED et la protection de chambres froides. L'aide varie entre 40 % et 50 % de la facture HTVA, selon la taille de l'entreprise.

Infos

☎ <https://energie.wallonie.be/fr/obtenir-une-subsidation-pour-la-realisation-d-investissements-pme-et-tpe-amure.html?IDC=6374&IDD=144316>

AIDES UDE

(UTILISATION DURABLE DE L'ÉNERGIE)

Les PME qui désirent procéder à des investissements pour une utilisation durable de l'énergie (UDE) peuvent bénéficier d'un coup de pouce. Trois types d'investissement sont éligibles : pour améliorer les procédés de production, pour recourir aux énergies renouvelables et pour installer une cogénération. Les taux varient entre 30 % et 50 % des coûts éligibles.

Infos

☎ <https://www.wallonie.be/fr/demarches/demander-une-prime-linvestissement-en-faveur-de-lutilisation-durable-de-lenergie-et-de-la-protection>

DISPOSITIF EASY'GREEN DU GROUPE SOWALFIN

Le dispositif Easy'Green, géré par le service Eco-transition de la SOWALFIN, a été créé pour encourager et épauler financièrement les investissements énergétiques et écoresponsables au sein des entreprises. Dans ce contexte de crise, il aide à la réalisation d'investissements qui permettront de minimiser les besoins énergétiques des entreprises (travaux d'isolation,

châssis, chauffage, éclairage LED, machines plus performantes énergétiquement, pose de panneaux photovoltaïques ou solaires, ...).

Infos

☎ <https://www.wallonie-entreprendre.be/fr/financements/pre/pre-easygreen/>

GREEN HEALTH

Il s'agit d'un prêt à des taux réduits accessible aux établissements de soins de santé agréés (privés ou publics) mettant sur pied un projet d'investissement permettant de réduire sa consommation d'énergie ou de produire des énergies renouvelables :

- Travaux d'isolation et d'efficacité énergétique
- Systèmes de chauffage et de ventilation
- Production d'énergie renouvelable

Infos

☎ <https://www.walloniesante.be/fr/outils-green-health-financement-economie-energie>

Pour les grandes entreprises

PROGRAMME AMURE

Le dispositif AMURE subsidie un audit énergétique ou une étude de pré-faisabilité qui permet d'évaluer la pertinence d'un investissement ou d'élaborer un plan global d'amélioration de l'efficacité énergétique de l'entreprise. Le taux d'intervention varie de 50 à 75 % en fonction du type d'entreprise ou d'organisme représentatif d'entreprise.

Lorsque que l'entreprise participe à un accord de branche, le programme AMURE subsidie aussi l'audit de suivi annuel et l'étude de faisabilité renouvelable.

Infos

☎ <https://energie.wallonie.be/fr/audits-et-etudes-amure.html?IDC=6374>



pour les promos de la semaine et les nouveaux arrivages,

www.supergrossou.be

poterie, fleurs artificielles, déco jardin,
papeterie, tissus, mercerie, literie, ménage,
outillage, sono & lumières disco, cadres, sous-verres,
articles pour animaux, etc...



**qualité + prix bas =
SUPER GROSSOU**

rue de soignies 20 7800 Ath



www.leshaleurs.be

📍 Chaussée de Mons, Ath

Dernière résidence en vente !

- › Appartements spacieux
- › 1 et 2 chambres
- › Grandes terrasses
- › Emplacement de parking souterrain
- › Finition de premier choix sur mesure
- › Le long du canal au milieu du nouveau parc



Les Haleurs
UN CADRE DE VIE PRÉFÉRÉ

L'immobilière des
GÉANTS

T 068-28 01 51
www.immodesgeants.be

Athimmo

T 068-28 26 80
www.athimmo.be

Multimmo
**BUREAU
VENTE**
sur site

T 0477 301 301
www.multimmo.be

Découvrez comment les services communaux créent, avec vous, la Ville d'Ath de demain

Ath est une Ville de plus de 30.000 habitants, et dans le même temps, un berceau agricole par excellence.

Elle est réputée pour son folklore et ses nombreuses festivités, ainsi que pour son cadre agréable et verdoyant lui valant de nom de « Capitale du Pays vert ».

Pour assurer son équilibre, la cité des Géants peut compter sur le travail quotidien de ses services communaux qui œuvrent pour la rendre chaque jour plus belle, et également pour vous offrir un service transparent et de qualité.

La Journée Découverte Entreprises sera l'occasion de rencontrer les équipes en dehors des circonstances habituelles afin de découvrir la réelle ampleur de leur travail.

De nombreux services de l'administration auront en effet à cœur de partager avec vous leurs compétences. Ils vous feront découvrir l'envers du décor et vous présenteront des ateliers divertissants et en lien avec l'actualité communale.

D'où vient le nom de votre rue ? Simulation de vote, démonstration de machines...

Il y en aura pour tous les goûts : sensibilisation à la mobilité douce, démonstrations de machines du service technique, visites des précieuses archives (certains ouvrages sont vieux de 500 ans!) ou de certains locaux emblématiques, bar à chats...

Au sein du département du Développement territorial, vous pourrez découvrir l'évolution de notre ville. Le visage qu'elle présente aujourd'hui s'explique historiquement. Il en va de même pour les noms des rues. Connaissez-vous l'origine du nom de la vôtre ?

Découvrez des documents anciens de notre ville, trésors dont regorgent notre bibliothèque et notre service des archives.

Le service environnement présentera tout particulièrement son action en faveur du bien-être animal dans un local... peuplé de chats qui ne demanderont qu'à recevoir l'une ou l'autre caresse 🐾



Dans le secteur de la mobilité, vous pourrez notamment découvrir nos projets en cours et à venir pour la mobilité douce, mais ce n'est pas tout ! Qu'en est-il de la circulation de votre rue ? Vous pourrez découvrir notre analyseur de trafic, et l'usage qu'il est possible d'en faire.

Vous êtes commerçant, indépendant ou porteur de projet de notre entité d'Ath ? Venez à la rencontre de notre équipe de l'Agence de Développement Local afin de partager votre vision du commerce local ! L'occasion d'améliorer



la stratégie de développement du commerce athois ensemble et de découvrir les opportunités fournies par les services communaux.

Aujourd'hui, nous trouvons de quoi nous alimenter en suffisance et très aisément. Mais une telle opulence n'occulte-t-elle pas les enjeux sociaux, économiques et écologiques auxquels notre monde fait face ? Pourtant, santé, qualité des produits, développement local, écologie... nombreuses sont les raisons de s'approvisionner en produits alimentaires de notre région ! L'équipe du projet Alim'Ath vous attend pour vous faire découvrir tous les enjeux liés à l'alimentation !

Carte d'identité, passeport, permis de conduire, déclaration de naissance... quels sont les enjeux, le travail de nos services Population et Etat-civil ? Vous n'avez jamais voté ? Ce sera l'occasion de s'essayer dans un isoloir au sein de ce service qui organise également les diverses élections.

Côté services techniques, vous découvrirez le matériel utilisé par nos ouvriers qui réaliseront

1^{ER} DIMANCHE D'OCTOBRE
JOURNÉE DÉCOUVERTE ENTREPRISES
SUDINFO



quelques démonstrations avec plaisir. Avez-vous déjà manié un aspirateur géant ?

Vous pourrez également découvrir en primeur le projet de notre futur service technique, qui sera implanté au Faubourg de Bruxelles.

Ambiance boîte de nuit pour notre service jeunesse (AJI) qui vous accueillera dans un cadre festif pour vous présenter ses diverses actions de sensibilisation et d'accompagnement des jeunes.

Vous aurez également toutes les chances de ne pas repartir les mains vides grâce à notre jeu concours.

La visite pourra se conclure sur une agréable note pour les papilles à notre coin boissons et petite restauration.

Plus d'infos

www.ath.be



DANS MA VILLE

Le CPAS, une institution pour tous, à découvrir ce 1^{er} octobre

Le CPAS d'Ath est composé de 4 unités, à savoir la crèche Les Coccinelles, la crèche Les Nénuphars, la maison de repos La Roselle et son second site Les Primevères, et les services sociaux. 300 agents œuvrent pour vous !

Pousser les citoyens à ouvrir les portes d'un CPAS afin d'expliquer les différents métiers qui y œuvrent et démystifier l'image du CPAS que de nombreux citoyens peuvent erronément encore avoir, tel est l'objectif de la journée.

Le CPAS d'Ath œuvre dans de nombreux secteurs : la petite enfance, les aînés, social... et dispose même d'un guichet unique (HabitAth) reprenant toutes les permanences tout public (logement, énergie, santé...).

En plus des visites, les différents services du CPAS seront à disposition. Ainsi, si vous désirez par exemple réaliser une simulation tarifaire concernant l'énergie, si vous avez des questions liées aux 18-24 ans ou aux mises à l'emploi, ou encore, si vous désirez connaître les animations et les soins prodigués en maison de repos, vous y trouverez toutes les réponses.

Du service social au pôle insertion, toutes les spécificités du CPAS d'Ath vous ouvrent leurs portes ce 1^{er} octobre. Explications sur le fonctionnement, visite de crèches, rencontres avec les différents acteurs, plus aucun service

d'un CPAS ne vous sera méconnu. Un accueil au Boulevard de l'Hôpital 71 vous orientera vers les différents secteurs.



Abattre les clichés Découvrez l'Abattoir de la Ville d'Ath

Il ne subsiste en Hainaut qu'un seul abattoir public et c'est dans la cité des Géants qu'il se situe. L'Abattoir communal d'Ath existe depuis 1958. Depuis, il ne cesse d'étonner par son innovation et son dynamisme auprès des filières locales.

Démystifier l'abattoir, voilà le principal cheval de bataille de ses gestionnaire et travailleurs lors de la Journée Découverte Entreprises. Lieu tantôt obscur, tantôt montré du doigt, un abattoir mérite une découverte.

L'Abattoir communal d'Ath s'inscrit activement dans une dynamique de soutien des filières locales. L'abattoir propose des services d'abattages traditionnels et rituels des espèces bovines, porcines, ovines et chevalines. Les services sont accessibles aux entreprises du secteur agroalimentaire, aux bouchers, aux agriculteurs et aux particuliers.

« Par des visites guidées, nous allons démontrer que le respect du bien-être animal, des bonnes pratiques d'hygiène, de la traçabilité des produits font partie de nos préoccupations majeures », souligne le responsable de l'Abattoir communal.

« Nous valorisons les circuits courts. D'ailleurs, des représentants de boucherie à la ferme seront présents pour à la fois témoigner mais aussi pour proposer des dégustations. » il sera possible d'y déguster un délicieux burger.

De quoi faire tomber quelques préjugés...

Chaîne d'abattage, chambre de réfrigération, salles de découpe, boyauderie, l'Abattoir communal d'Ath n'aura bientôt plus de secret pour vous.

Dans le respect de l'animal et des règles strictes, vous allez pénétrer dans un lieu qui privilégie la traçabilité des produits et, surtout, les circuits courts. Dégustations prévues par des bouchers-fermiers. L'abattoir se trouve juste à côté du CEVA (chemin des Primevères).



Semaine de la mobilité et Food And Drink festival pour la Journée sans voiture



Comme chaque année, la Wallonie se mobilise lors de la Semaine européenne de la Mobilité, du 16 au 22 septembre.

Un Calculateur en ligne : Il permettra au citoyen de mesurer les coûts et les effets sur l'environnement de ses choix de mobilité pour les déplacements domicile – travail par exemple. 📄 <https://mobilite.wallonie.be/>

Un challenge vélo : c'est un défi ouvert à tous les cyclistes se déplaçant en Wallonie pour rejoindre leur travail, leur école ou pour effectuer des missions de service. Encodez chaque jour sur 📄 www.veloactif.be. Cette année, notre Administration vise le podium!

Marche tes 5 minutes : Organisé par l'ASBL « Tous à pied », ce défi a pour but de favoriser la

Projection du film : « Together we cycle ». Le mardi 19 septembre à 20h

Dans le cadre de la semaine de la mobilité, la ville d'Ath, le cinéma l'Écran et la locale du GRACQ Ath s'associent pour vous présenter le film : « Together we cycle ».

Présentation de la locale Gracq Ath par son responsable Marc Beaucarne et projection



marche à pied. Il s'adresse à deux publics différents : les écoles et les entreprises. Des cadeaux seront offerts aux gagnants. 📄 www.tousapied.be

Mise à l'honneur des commerçants qui utilisent la mobilité active dans les livraisons. 📄 adl@ath.be

Bus gratuit pour les entreprises : Le TEC propose des cartes MOBIB Basic chargées d'un titre de transport donnant accès gratuitement à l'ensemble du réseau TEC du 16 au 29 septembre 2023. 📄 business@letec.be

suivie d'une rencontre-débat avec l'équipe mobilité de la Ville d'Ath et son échevin.

📍 [Rue du gouvernement, 1 - 7800 Ath](#)

Infos

Entrée gratuite 📄 ath@gracq.org
Cinéma l'Écran

Food and Drink Festival – Journée sans voiture

Le 17 septembre de 10h à 18h – Toutes les animations seront gratuites 😊

SUR LA GRAND-PLACE

1. Festival de Foodtruck de l'Association des Commerçants et Artisans d'Ath 📄 president@athinfo.be

L'Association des Commerçants présente la deuxième édition du Festival Food Truck (jusqu'à 22h). Cette année, l'Italie est mise à l'honneur. Venez profiter de délicieux plats italiens et découvrir d'autres saveurs des 22 Food Trucks présents. Des animations foraines divertiront toute la famille, et diverses activités animeront la journée :

- **11h30** : Initiation à la Salsa, Batchata et Merengue avec l'ASA Danse ;
- **14h00** : Ambiance musicale assurée par le groupe Gaspésie ;
- **16h00** : Spectacle du clown Barnabé Waouh ;
- **19h30** : Concert de chansons italiennes par Fabrizio Zeva.

N'oubliez pas de visiter le stand des producteurs locaux et artisanaux. Venez partager une journée de délices culinaires et de divertissement.

2. Stand Mobilité 📄 mobilite@ath.be

Démonstration du calculateur en ligne (voir début d'article) – informations sur les projets communaux en faveur des cyclistes.

3. Chasse au trésor de FesT' EVENTS ASBL 📄 festeventsasbl@outlook.com

« Viens comme tu veux ! » : Découvre ta ville et ses richesses à travers une chasse aux trésors. Les participants peuvent le faire à vélo, à pied, à trottinette ...

4. Calèche tirée par des chevaux

Parcours dans le centre-ville au départ de la Grand-Place.

QUAI SAINT JACQUES

- Stand les Cyclistes Quotidiens et balade à vélo à 10h – GRACQ** ✉ ath@gracq.org
Stand d'information. Des activités ludiques vous seront proposées ainsi que tous les renseignements nécessaires pour devenir bénévole pour le Gracq.
A 10h balade à vélo de 20km, gratuite, guidée et ouverte à tous. La balade permettra de découvrir les villages d'Ormeignies et de Tongres Notre-Dame et de visiter le bassin Ninie. Le retour est prévu vers 12h30-13h00.
Réservation souhaitée auprès de l'adresse email ✉ ath@gracq.org, au n° de téléphone ☎ 0472 778 397 ou en laissant un message à l'adresse Facebook «  Gracq Ath » car le nombre de participants est limité.
- Véloterie – Gare aux vélos** remy@velorec.be
Stand tenu par la véloterie, et démonstration du vélo cargo.
- Cyclonic** ✉ info@cyclonic.be
Stand du magasin de vélos cyclonic.
- Stand Police**
Voiture tonneau – sensibilisation à l'alcool - Police à cheval.

- Stand gravure de vélo**
Rendez votre vélo unique gratuitement. La gravure de votre vélo permet de l'identifier en cas de vol.

MARCHÉ AUX TOILES

- Stand Ligue Braille**
✉ sylvie.degrelle@braille.be
Test de jeux de société adaptés, écrivez votre prénom en braille avec une machine Perkins, lunettes de simulation des différentes pathologies visuelles, infos, brochures, etc.
- Stand d'information – Marche avec l'ASBL ALTEO** ✉ alteo@mc.be
Une marche avec Roadbook de plus ou moins 5km « à la découverte d'un petit bout d'Ath ».
Une sophro balade.
Initiation à la marche active.
Parcours visite pour les personnes à mobilités réduites en collaboration avec l'Office du tourisme.

PLACE ERNEST CAMBIER

- Des vélos rigolos avec Le grand Huit**
Animations de Vélos rigolos pour petits et grands. Les participants prendront plaisir

à tester leur équilibre, leur contrôle et leur habileté.

RUE DES FRÈRES DESCAMPS

- Marche découverte avec Les Amis de la Nature** ✉ amisdelanature@skynet.be

CAR - RUE DE FRANCE

- Fancy Women Bike Ride**
✉ dosimont.aurore@gmail.com
Parade fantaisiste au départ du CAR le dimanche 17 septembre à 15h. La Fancy Women Bike Ride est un événement organisé par des femmes pour des femmes dans plus de 200 villes d'une trentaine de pays. Ce sera une première pour Ath! Initié en 2013 à Izmir en Turquie, le but est d'appeler à de meilleures infrastructures cyclistes et d'inspirer les femmes du monde à faire du vélo. C'est un événement gratuit. Aucune inscription n'est requise.

Ouverture des commerces dans le centre-ville ce jour là.



Notre CPAS a reçu le Label Connectoo

Le label connectoo est le fruit d'une formation innovée par le SPF Stratégie et Appui visant à réduire la fracture numérique.



Cette approche a été développée afin de former des agents des services publics aux enjeux de l'inclusion numérique et à l'accompagnement des citoyens qui se sentent perdus face aux démarches sur internet.

Les agents labellisés ont été formés à :

- Accompagner les citoyens dans leurs démarches administratives qui aujourd'hui passent principalement par le numérique ;
- Comprendre les problématiques que rencontrent les usagers les plus vulnérables ;
- Aider un usager à se repérer dans les différents services publics en ligne.

La garantie locative

La garantie locative n'est pas obligatoire, mais sert à garantir le propriétaire pour les dégâts que le locataire causerait aux lieux loués. Elle est restituée au locataire à sa sortie des lieux.

Lorsqu'une garantie locative est prévue dans le contrat de bail, elle peut prendre 3 formes selon ce que décide le locataire

1. Un **compte individualisé** ouvert au nom du locataire auprès d'une banque. Cette garantie ne peut excéder **2 mois** de loyer ;
2. Une **garantie bancaire** constituée progressivement par le locataire par mensualités constantes pendant la durée du contrat, avec un maximum de **3 ans**. La garantie équivaut à **3 mois** de loyer maximum. L'institution bancaire devra être celle auprès
3. Une **garantie bancaire résultant d'un contrat entre le CPAS et une banque**. Dans ce cas également, la garantie ne peut excéder **3 mois** de loyer.

Laly Brixy, 2^e au Grand concours de Piano de Paris.

Laly Brixy, 10 ans, originaire de Meslin l'évêque a participé au Grand concours de Piano de Paris.

Après avoir été sélectionnée lors des épreuves d'évaluation qui ont eu lieu dans toute la France et à Lille le 19 mars dernier pour les Belges, Laly a remporté le deuxième prix lors de la finale du Concours à Paris le 2 juillet.

Ce concours, dirigé depuis 1986 par Svetlana Eganian est un magnifique concours à vocation essentiellement pédagogique, ce qui encourage et motive les jeunes pianistes !

Laly, jeune fille pétillante inscrite à l'académie de Ath en troisième année de piano, s'est appliquée sans relâche à travailler afin de jouer au mieux devant un public très nombreux dans la salle de concert très impressionnante du Conservatoire de Musique de Paris-Courbevoie.

Elle s'est vue récompensée par l'obtention du deuxième prix avec Mention d'honneur !



Académie de musique, de danse
et des arts de la parole d'Ath



La chorale Rencontre aux fêtes de la musique

Le samedi 24 juin, à l'occasion des fêtes de la musique, la Royale Chorale Rencontre a eu l'opportunité d'offrir aux Athois et aux visiteurs de passage, un concert gratuit dans un cadre particulièrement agréable : les jardins rénovés de la Maison des géants.



Sous un soleil radieux, après une courte prestation de Sonnath, les choristes ont eu la joie de présenter un programme en partie renouvelé avec notamment le bien connu Game of Thrones et A Concert Celebration.

Le public fidèle au rendez-vous s'est montré enthousiaste. Notre chef, Nicolas Laline l'a en effet entraîné, pour clôturer le concert, dans une Samba endiablée.

Des applaudissements nourris ont récompensé la prestation.

Et VIVE la MUSIQUE!

20 ans pour « MES LUNDIS SUL VOYE »

Le 12 juin, le cercle de marche « MES LUNDIS SUL VOYE » a fêté ses 20 ans d'existence.

Un moment de convivialité très sympa.

Le cercle a été créé, par quelques sportifs motivés, sous l'égide de l'UCP maintenant ENEO/ENEOSPORT.

De ses premières années quelques membres sont toujours fidèles au rendez-vous du lundi.

Le cercle continue à évoluer, et compte en moyenne 110 membres.

Les lieux de rendez-vous sont de plus en plus diversifiés, grâce aux bénévoles qui se sont succédés pour faire vivre ce cercle.

Tous les lundis, des marches guidées en 2 parcours d'environ 6 kms et 10 kms sont organisées en été à 16h, et l'hiver à 14h30.

La marche permet de découvrir la région et ses alentours dans un écrin de verdure, et toujours dans la bonne humeur!

La cotisation annuelle garantit l'assurance, ainsi que la participation à des rencontres amicales.

De plus le cercle intervient pour des activités extraordinaires.

Programme et les infos complémentaires

Lièvine ☎ 0475 825 473

✉ lievine.marche@gmail.com

Notre comité se compose de :

Boisdenghien Christian (Président)

Claix Lièvine (Secrétaire)

Vanlitsenburgh Noëlle (Trésorière)

Membres actifs



Cours de gym pour séniors

Vous voulez bouger, faire de la gym? Vous avez plus de 40 ans? Alors venez nous rejoindre comme Guillaume (97 ans) le lundi de 17h15 à 18h15 et/ou le mercredi de 18h45 à 19h45 à la salle Vauban pour un cours convivial donné par des professeurs aguerris.

Pour plus de renseignements, contactez Henri au 0486 907 057 ou Michel au 0498 463 351.



L'Union Picarde Commando Parachutiste d'Ath se distingue en terre flamande.



« Le samedi 17 juin dernier, les Paras-Commandos et Sympathisants athois ont participé à 2 cérémonies grandioses en terre flamande à MENIN et YPRES. Dès 11 heures à Menin, commémoration relative au sabotage des écluses par des Paras et des Résistants le 24 avril 1944. Ces écluses étaient le point stratégique pour les allemands car elles permettaient de réguler le niveau d'eau du canal de la Lys. La destruction des écluses a été effectuée par les résistants belges et parachutistes britanniques pour empêcher les allemands d'envoyer des renforts en Normandie.

Nos choristes de l'UPCP ont été invités à interpréter la Brabançonne accompagnés par une orchestration signée Raphaël Hertsens. Après l'hymne National, notre président de l'UPCP Jean Paul Saussez a été invité à dire quelques mots avant la 2^e interprétation. Ce qu'il fit d'ailleurs avec brio en néerlandais par respect pour l'hôte. Jean Paul a précisé que la guerre a été considérablement écourtée grâce à ces gens de l'ombre, ces manteaux blancs, cette armée secrète, bref les **RÉSISTANTS** qui se sont battus et sacrifiés afin que nous vivions libres. C'est la raison pour laquelle Jean Paul annonça

le 2^e chant de circonstance puisqu'il s'agissait du fameux « **CHANT DES PARTISANS** » avec une orchestration exceptionnelle de Raphaël Hertsens. Des applaudissements nourris vinrent remercier notre association qui comptait pas moins de 30 choristes.

Le soir dès 20h retentit le fameux LAST POST à la PORTE DE MENIN (Crypte de Ypres) suivi d'un défilé de centaines de paras-commandos venus des 4 coins du Royaume jusqu'à la Grand Place de Ypres où nos athois prirent place au milieu de ces paras ainsi que des centaines d'autres personnes pour y interpréter « Le Chant des Partisans » mais aussi notre HYMNE « Para Pour La Paix » écrit par Christian Cannuyer et Raphaël Hertsens. A la fin de la chanson qui dit « L'idéal de nos fiers bérets, c'est la Paix », c'est un tonnerre d'applaudissements qui remercia nos valeureux athois qui, comme d'habitude se démarquent d'une manière extraordinaire « EN CHANTANT ».

Vous pouvez rejoindre notre association, que vous soyez ancien para-commando ou sympathisant en prenant contact avec notre président Jean Paul Saussez, 32, Avenue Vauban, 7800 ATH (📧 jpsaussez@skynet.be) ☎️ 0475 574 259 »

Emmanuel Renard (Secrétaire de l'UPCP)

La chorale RENCONTRE aux « GENTSE FEESTEN »

Le dimanche 23 juillet, lors des traditionnelles festivités gantoises qui rassemblent des centaines de milliers de personnes dans le centre historique de Gand à la mi-juillet, la Royale Chorale Rencontre d'Ath a été invitée à prester.

Le concert clôturait les « Musikale Verpozingen 2023 » événement parallèle aux nombreuses animations artistiques de rue.

Une succession journalière de concerts organisés chaque après-midi dans la grandiose église Sint-Michiels.

Sous la direction du chef de chœur Nicolas Laline et accompagnée par Keith Bausier au



piano et Dany Godefroid aux percussions, la chorale a interprété un programme varié, à la fois classique et festif, dont des œuvres contemporaines remarquables de Karl Jenkins, Ola Gjeilo et Andrew Lloyd Webber.

Un public de plus de 350 personnes, public « averti » mais aussi de nombreux touristes de passage de toutes nationalités, a chaleureu-

sement applaudi la prestation de la chorale athoise et réclamé plusieurs bis.

C'était une « première » pour la chorale athoise dans le chef-lieu de la province de Flandre Orientale mais aussi une confirmation indirecte du niveau d'excellence qui lui a été récemment attribuée par la Province du Hainaut.



« ARTS COLLINES » à la chapelle du Bois Hellin

Le dernier WE de juillet, la chapelle du Bois Hellin a accueilli une exposition de l'association « Arts Collines ».

Une douzaine d'artistes du Pays des Collines ont eu ainsi l'occasion de commenter leurs œuvres en présence d'un public curieux et attentif. Des peintures, des sculptures, des dessins et des aquarelles réalisés par des artistes amateurs ou professionnels.

Lors du vernissage de l'exposition, M^{me} Jacqueline Landrien, Présidente, a évoqué l'esprit d'ouverture de cette association, prête à y accueillir d'autres artistes domiciliés ou pas dans le Pays des Collines. Elle a également évoqué la disponibilité de ses membres pour exposer dans d'autres lieux et en d'autres circonstances. L'association fête cette année sa quinzisième année d'activités.

M^{me} Pascaline Flamme, Présidente du Comité du Centenaire de la Chapelle du Bois Hellin, a, quant à elle, mis en évidence le projet de

réhabilitation de cet édifice notamment à des fins culturelles : concerts, spectacles divers, conférences et expositions.

A l'occasion de celle-ci la chapelle était particulièrement « haute en couleurs ».

Contacts :

Arts Collines :

✉ jacqueline.landrien01@gmail.com

Chapelle Bois Hellin :

✉ centenairechapellehellin@gmail.com

Un été indien pour La Gouyasse ?

- Course à pied de 12,4 km ;
- Le dimanche 24 septembre 2023 ;
- Départ 10h au Hall CEVA ;
- Ouvert à toutes et tous ! ;
- Épreuve du challenge ACRHO ;
- La Gouyasse sur [fb](https://www.facebook.com/events/706070874617785/) <https://www.facebook.com/events/706070874617785/>

Pour la vingtième fois, La Gouyasse est à l'agenda du challenge ACRHO, l'Amicale des Courses sur Routes du Hainaut Occidental. Clap de départ à 10h, ce dimanche 24 septembre au Hall CEVA pour une course campagnarde à travers notre beau Pays Vert.

L'an dernier, les organisateurs n'ont pas été bénis par les conditions climatologiques. « C'était le déluge jusqu'à 5 minutes avant le départ »,

explique Kevin Pieraert, du comité Athois d'courir. « Les draches ayant certainement découragé les moins ardus, nous espérons une météo plus clémente et du coup une affluence plus importante que les 300 runners qui ont bravé la pluie l'an dernier. »

Comme l'an dernier, La Gouyasse aura lieu une semaine après les 24 heures d'Ath, et, situation inédite, entre deux épreuves de longue distance du challenge ACRHO : les 20 km de Velaines et les 20 km de la Forêt de Stamburges. « Probablement que la plupart des aficionados du challenge entameront La Gouyasse en mode plus « cool ». Ce sera peut-être l'occasion de découvrir des podiums inédits », nous explique Francine Vangoethem. À l'instar de Kevin Pieraert, cette jeune athoise – originaire

de Namur – est venue renforcer le comité du Club cette année. « Et puis il n'y a pas que le chrono qui compte. La course, ouverte à tous, est aussi un moment de convivialité. » Après l'effort, il y a... la Gouyasse !

Le parcours de 12,4 km ne change pas par rapport à l'édition précédente. « Les retours très positifs nous ont motivés à le reconduire cette année » explique Quentin Bosquillon, le traceur du parcours. « Le départ et l'arrivée se font donc au Hall du CEVA. De là nous emprunterons le RAVEL pour sillonner les chemins campagnards de Rebaix. Les routes du Pays Vert tel « le chemin de l'Enfer » séduiront les runners. L'épicentre de la course se situe à Rebaix et un ravito attendra les coureurs à la mi-parcours à Ostiches. »

Circulez et supportez !

La course aura un impact minime sur la circulation, notamment devant le Hall CEVA. L'endroit où aura lieu le départ, le tronçon du chemin des Primevères jusqu'au chemin des Peupliers, sera fermé à la circulation entre 09h30 et 12h. Le long du parcours, des signaleurs seront présents pour bloquer brièvement la circulation, le temps de laisser passer les coureurs. « Nous souhaitons réduire au minimum l'impact sur la circulation. Nous évitons d'ailleurs les grands axes. Si tout le monde fait preuve de prudence, de respect et sort sa bonne humeur, une belle fête sportive et amicale est garantie ! » nous confie le président du club Axel Tourneur.

Bon à savoir : le prix d'inscription pour La Gouyasse est de 6 euros (5 euros pour les affiliés ACRHO). En fin de saison, une partie



de l'ensemble des inscriptions aux 39 épreuves organisées dans le cadre du Challenge ACRHO est remise à des projets caritatifs.

Sportives et sportifs : à vos marques pour un run de 12,4 kilomètres ! Et aux supporters : à vos postes le dimanche 24 septembre 2023 dès 10 heures !



Suivez l'événement La Gouyasse sur Facebook pour les dernières informations : [fb](https://www.facebook.com/events/706070874617785/) <https://www.facebook.com/events/706070874617785/>.

Contact :

✉ athoisdcourir@gmail.com

La Goliathfamily va faire le tour de l'Europe pendant 1 an

« C'est l'histoire d'une envie, d'un pari, un peu fou pour certains mais essentiel pour nous.

Tout commence avec Julien. Son désir de voyager, de voir le monde, de tracer la route est fort et puis...

Aurely arrive dans sa vie, suivra-t-elle, l'encouragera-t-elle? Julien achète un camping-car en commun avec des amis, on se le partage. On voyage, le temps d'un week-end, d'une semaine.

Fin 2019, un heureux événement se profile, mais le Covid s'installe dans ce quotidien. Tout est en suspens.

2020, Ninon pointe le bout de son nez et après un mois en Bretagne dans jojo, le camping-car acheté en commun la décision est prise, nous allons voyager à 3.

Depuis l'achat de GoliAth notre camping-car nous en profitons, on découvre la Belgique, la France mais aussi la Croatie et quelques autres pays au passage.

Cette année, 2023, sera le grand départ. Une année dans notre Goliath, en famille où nous pourrions vivre ensemble, profiter, se prendre la tête parfois, offrir une vision du monde différente à notre fille. Ninon est habituée à nos voyages mais cette fois le périple sera plus long.

Premier arrêt la Suisse avec ses espaces verts, ses lacs et ses villages.

Depuis 2020, vous pouvez découvrir nos aventures sur YouTube avec notre chaîne GoliAthfamily mais aussi notre quotidien sur instagram et Facebook sur la page LaGoliAthfamily.»

Aurely, Julien et Ninon ont hâte de vous faire découvrir leur univers, leur monde. En route pour l'aventure!



Le Taekwondo Club Adong Ath déménage

Le club de taekwondo qui s'entraînait depuis de nombreuses années au Collège Saint-Julien a fait ses valises en direction de la toute nouvelle salle de l'IPES située à la Rue Paul Pastur.

En effet, les locaux du collège étaient devenus trop petits pour les membres, de plus en plus nombreux. Le club qui préférerait garder des cours de qualité et qui mettait l'accent sur la sécurité devait se limiter à un certain nombre d'inscriptions, plaçant les personnes suivantes sur liste d'attente. L'attente étant parfois longue, une fois leur tour arrivé, il était fréquent que les nouveaux membres potentiels soient partis voir dans un autre club, un autre sport ou n'avaient tout simplement plus envie de s'y mettre.

Désormais, les infrastructures permettent un accueil 3 à 4 fois plus élevé. Les membres disposeront de grands vestiaires munis de douches et de toilettes. Les parents pourront patienter dans un hall d'accueil et ne se retrouveront plus directement sur le tatami. Le club gagne en espace de rangement, ce qui permettra d'investir dans du nouveau matériel afin de

perfectionner les entraînements. Un vaste parking permet d'accéder à la salle aisément. Le club aura maintenant l'espace pour organiser des stages ou autres événements en conviant d'autres clubs de la fédération.

Avec ce changement de salle, quelques petites adaptations sont également à prévoir pour le club. La principale concerne les horaires. En effet, les cours qui se déroulaient le jeudi auront désormais lieu le vendredi soir. Les cours du lundi ainsi que les cours spécifiques du mercredi pour les compétiteurs restent inchangés.

Le club vous accueille dès 6 ans!

ADRESSE :

Rue Paul Pastur, 6 – 7800 Ath

HORAIRE :

Lundi / Vendredi

17h30-19h00 : Enfants
19h-20h30 : Ados/Adultes

Mercredi

17h30-18h45 : Compétition Poomsae
18h45-20h : Compétition Combat



Contact :

Michaël Pitton – 5^e dan, moniteur Adeps
☎ 0479 72 06 36
✉ adong.ath@outlook.com



Anniversaires de mariage



Les époux Daumerie Raymond et Delplace Marie
ont fêté leurs nocés d'Or



Les époux Hembersin Freddy et Leveau Marcelle
ont fêté leurs nocés d'Or



Les époux Weverbergh Michel et Maistriau Jocelyne
ont fêté leurs nocés d'Or



Les époux Maroquin Yvon et Goret Gilberte
ont fêté leurs nocés de Diamant



Les époux Depoitre Pierre et Dubruille Nadine
ont fêté leurs nocés d'Or



Les époux Dorsimont José et Cantraine Anne
ont fêté leurs nocés d'Or

Anniversaires de mariage



Les époux Dorts André et Populaire Françoise
ont fêté leurs nocés d'Or



Les époux Duquesne Alain et Mary Christiane
ont fêté leurs nocés d'Or



Les époux Herfurth René et Defourny Catherine
ont fêté leurs nocés d'Or



Les époux Mahieu Laurent et Bausier Marie
ont fêté leurs nocés d'Or



Les époux Leroy Freddy et De Blomme Anne
ont fêté leurs nocés d'Or



Les époux Jennebaue Jean et Decouvreur Evelyne
ont fêté leurs nocés d'Or

Anniversaires de mariage



Les époux Renard Jean et Piccin Corinne
ont fêté leurs nocés d'Or



Les époux Levecq Michel et Louvion Nadine
ont fêté leurs nocés d'Or



Les époux Delille Clotaire et Mabille Ghislaine
ont fêté leurs nocés de Diamant



Les époux Eeckhoudt André et Soyez Christiane
ont fêté leurs nocés de Platine



Les époux Pettiaux Willy et Cambrelin Yvette
ont fêté leurs nocés de Platine



Les époux Miclotte Jean et Barbieux Jacqueline
ont fêté leurs nocés de Palissandre

Anniversaires de mariage



Les époux Pilate René et Denutte Christiane
ont fêté leurs nocés de Palissandre



Les époux Tondriau Jean et Henno Josette
ont fêté leurs nocés de Palissandre



Les époux Delatte Jacques et Foucart Fernande
ont fêté leurs nocés de Diamant



Les époux Mariaulle Cléry et Leleux Marie-Louise
ont fêté leurs nocés de Diamant



Les époux Desmarlières Richard et Postiau Yvette
ont fêté leurs nocés de Diamant



Les époux Loiselet Claude et Oden Christiane
ont fêté leurs nocés d'Or

Anniversaires de mariage



Les époux Persyn Norbert et Mary Jacqueline
ont fêté leurs noces de Diamant



Les époux Dontaine Freddy et Genbauffe Marcelle
ont fêté leurs noces de Diamant



Les époux Gard Michel et Gelin Liliane
ont fêté leurs noces de Diamant



Les époux Pierquin André et Viseur Ghislaine
ont fêté leurs noces de Diamant



Les époux Vanoekel André et Vilaseca-Torres Teresa
ont fêté leurs noces de Diamant



Les époux Viseur Jean-Paul et Baudalet Solange
ont fêté leurs noces de Diamant

Anniversaires de mariage



Les époux Blondiaux Gérard et Penninckx Anita
ont fêté leurs nocés d'Or



Les époux Boulard Freddy et Decobecq Eliane
ont fêté leurs nocés d'Or



Les époux Calcus Claude et Willocq Monique
ont fêté leurs nocés d'Or



Les époux Colinet Daniel et Wattecamps Anne
ont fêté leurs nocés d'Or



Les époux Coupeze René et De Grootte Jacqueline
ont fêté leurs nocés d'Or



Les époux Szlapa Jannik et Hedwige Josiane
ont fêté leurs nocés d'Or

Anniversaires de mariage



Les époux Deleu Guido et Dewez Jacqueline
ont fêté leurs nocés d'Or



Les époux Jeudon Jean et Tonneau Marie-Rose
ont fêté leurs nocés d'Or



Les époux Parys Marc et Smits Annie
ont fêté leurs nocés d'Or



Les époux Procureur Francis et Luc Christiane Gilberte
ont fêté leurs nocés de Diamant



Les époux Lison Guy et Castiau Colette
ont fêté leurs nocés d'Or



Les époux Lizon Gérard et Goethals Maria
ont fêté leurs nocés d'Or

Anniversaires de mariage



Les époux Loret Fernand et Lefèbvre Martine
ont fêté leurs nocés d'Or



Les époux Parfait Jean et Craeye Lydie
ont fêté leurs nocés d'Or



Les époux Prunier Marcel et Dubois Nicole
ont fêté leurs nocés d'Or



Les époux Hoslet Daniel et Verdoni Ivonne
ont fêté leurs nocés d'Or



Les époux Rivière André et Caroyez Anne
ont fêté leurs nocés d'Or



Les époux Mayez Jean et Bourgois Noella
ont fêté leurs nocés de Palissandre

Toutes les photos de la Ducasse sur ducasse.ath.be



➔ Des Alsaciens en visite à Ath

Lors de la Ducasse, le Maire de Bischwiller et deux de ses adjointes ont rallié notre cité en famille. Ils ont pu vivre la ducasse de l'intérieur durant 3 jours et mesurer la ferveur de la population lors de ces instants festifs. Ils n'ont pas été déçus. Ravis par le magnifique cortège, les géants et leurs danses, les fanfares accompagnantes ainsi que le défilé des chars et des figurants, ce savoureux mélange des différents groupes a été fortement apprécié.

Un grand moment de convivialité. Promis, ils reviendront.





Votre agence
immobilière athoise

068 / 333 053



TOUT POUR VOTRE MAISON

Charpente - couverture - zinguerie
- menuiseries extérieures -
- porte de garage - volet
- parquet - plafond - escalier -
menuiseries intérieures

ATH

068/28.36.57

Rue des Prés du Roy, 8
7800 Ath

TOURNAI

069/44.28.22

Chée de Renaix, 380
7540 Rumillies

INFO@PAUCHEU.BE - WWW.PAUCHEU.BE

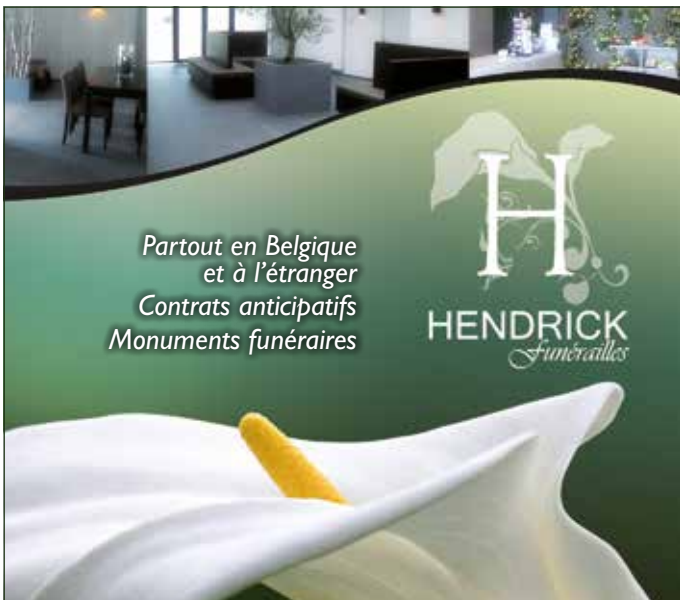

Partout en Belgique
et à l'étranger
Contrats anticipatifs
Monuments funéraires



7600 **PÉRUWELZ** • Boulevard Léopold III, 91 • **069 77 23 80**

7801 **ATH** • Chaussée de Tournai, 180 • **068 840 840**

7321 **BLATON** • Place Emile Royer, 12 • **069 57 52 91**

7620 **HOLLAIN** • Rue de Tournai, 89 • **069 34 60 10**

<http://www.funerailleshendrick.be>

LOISELET
LOCATION - VENTE - SERVICE

Sur votre chantier ?
Nos machines !
Appelez-nous pour plus d'infos
sur les machines, la location
ou le transport

Loiselet & Fils SRL - Rue des Matelots, 70 à Ath - 068/26.46.46
www.loiselet.be - info@loiselet.be

Première participation et premier prix pour nos élèves d'Arbre et Isières

Les écoliers de 5^e et 6^e année des implantations d'Arbre et Isières ont présenté leurs recherches sur les énergies renouvelables au concours interscolaire organisé par la Confédération Parascolaire du Hainaut et en collaboration avec l'IDETA à l'Hôtel de ville de Tournai.



Organisé annuellement, c'est la première fois que les élèves de l'école Communale 3 y participaient.

L'objectif du concours était de sensibiliser les enseignants et les élèves à la réalité des énergies renouvelables, dans une démarche positive avec un regard vers le futur.

La finalité du concours était de réaliser une présentation des questionnements, des recherches, des rencontres, des ressources collectées et des démarches faites par le groupe classe.

Une présentation devant un jury et des caméras a eu lieu.

Les élèves de l'école d'Isières ont présenté un livre géant qui expliquait leur projet d'équiper les voitures et les téléphones portables de panneaux photovoltaïques afin que ceux-ci puissent fonctionner à l'énergie solaire.

Des avantages ainsi que quelques inconvénients ont été soulevés sous forme de livre gigantesque et le travail fourni ainsi que les recherches ont pu permettre à la classe de recevoir le prix de la **créativité et de l'innovation**.

Les écoliers du Gai Bocage ont représenté leur école équipée de panneaux solaires.

Une maquette des classes en Léo's couverte d'un plexiglas sur lequel étaient fixés de véritable

minis panneaux-solaires a permis aux enfants de se hisser à la plus haute place du podium.

Ils ont donc reçu le **premier prix** offert par IDETA pour les raisons suivantes :

- Sujet très intéressant et maîtrisé ;
- Le jury a apprécié le côté informatif avec les avantages et les inconvénients d'équiper l'école de panneaux solaires ;
- L'implication de la commune dans leurs recherches ainsi que des villageois et l'appel aux personnes ressources ;
- Le travail collectif qu'a engendré ce projet.

Véritable consécration, les enfants étaient bien entendu très heureux.

Ils seraient ravis que leur projet puisse être bien évidemment un tremplin dans l'équipement de panneaux solaires à l'école.

Entre le gain de ce concours, leurs recherches, leurs questionnements au voisinage et à des personnes qualifiées, la présentation et les projets de construction des nouveaux bâtiments, des liens ont été très vite tissés.

Les élèves étaient entourés de leurs enseignantes : M^{mes} Julie Tsartsafroudakis, Laurence Fremy et Justine Vos qui ont, admirablement monté ce projet avec leurs élèves.

Bravo à eux !

Ces jolis résultats amèneront peut-être de futures vocations ?



Exposition sur l'art bestiaire chez les P'tits Loups de Lanquesaint

Les élèves de l'école communale de Lanquesaint se sont tous affairés afin de présenter leur traditionnelle exposition – portes ouvertes.

Cette année, le thème n'était autre que l'art bestiaire : du mammouth à la pieuvre en passant par le chat, la grenouille, il n'y a qu'un pas.

Nous avons même eu la chance d'avoir de véritables animaux dans nos locaux : canaris, tortue terrestre, poules, hamster, poisson rouge... L'école des P'tits Loups était devenue un véritable zoo le temps d'une soirée. Les élèves ont également pu travailler les animaux autour de l'art. Le Douanier Rousseau, Miro, Klimt... l'apprentissage de la peinture et la lecture des

œuvres est tellement plus amusante lorsqu'elle est directement associée à un événement tel que les portes ouvertes.

De nombreux parents, très fiers du travail de leurs enfants, ont pu se détendre lors de cette agréable soirée. Château gonflable et grimaces permettaient aux bambins de s'amuser après avoir fièrement présenté leurs travaux.

C'est un délicieux moment partagé par l'équipe éducative qui a pu rencontrer les nouveaux

venus, discuter avec les familles actuelles, et se remémorer d'excellents souvenirs avec les anciens. C'est une soirée synonyme de retrouvailles entre parents, enfants, enseignants et direction.

Cette année scolaire, les enfants de l'école Communale de Lanquesaint seront à nouveau bien occupés à nous préparer de jolis projets et nous surprendront certainement encore par la qualité de leurs prestations diverses.



Un chalet dans la cour de récréation à l'école d'Isières

Le 1^{er} juin dernier, une équipe d'ouvriers communaux est venue déplacer un chalet.

La direction, en concertation avec l'équipe pédagogique a décidé de placer ce chalet dans la cour de récréation.

Celui-ci a été sécurisé par l'équipe menuiserie de la ville et sera aménagé par les Hironnelles lors d'une semaine spéciale au mois de septembre.

En effet, toutes les Hironnelles participeront à une semaine collaborative afin de créer la cour de récréation idéale : ponçages, peintures, plantations, créations diverses seront au rendez-vous.

Le chalet, qui aura fait peau neuve, pourra servir d'endroit de stockage pour les jeux de la cour de récréation.

Encore merci aux ouvriers qui ont fait un merveilleux travail sous les yeux ébahis des enfants.





Ecole de devoirs – le RAIL

Vous êtes parents et vous voulez donner ou redonner à votre enfant l'envie d'apprendre ou de réapprendre ? L'encourager dans ses apprentissages ? Ou le rendre curieux ? L'aider à être plus autonome ?

L'Ecole des devoirs le RAIL accueille les enfants de 6 à 15 ans dans ses locaux situés à la Grand-Rue des Bouchers n°10.

Les séances sont organisées chaque lundi, mardi et jeudi de 15h30 à 17h30 durant la période scolaire. Certains mercredis seront consacrés à des activités ludiques et/ou culturelles.

Inscriptions :

Les séances reprendront le lundi 18 septembre 2023.

Les enfants peuvent être inscrits en cours d'année jusqu'au 31 mars 2024.

Votre enfant pourra commencer les séances dès que l'inscription est effectuée.

Une participation d'1€ par séance est demandée.

En tant que parent, il est, par moment, difficile de travailler avec son enfant dans son apprentissage scolaire : manque de patience, de temps, incompréhension, énervement, ...

Pour répondre à vos besoins, les équipes du service Jeunesse et Cohésion sociale de la Ville d'Ath, du service AMOSA (Action en

Milieus Ouverts sur Ath) ainsi que de plusieurs bénévoles collaborent main dans la main de manière efficace grâce à des compétences complémentaires.

Depuis septembre 2014, l'école des devoirs – le RAIL apporte ainsi aux enfants et à leurs parents une aide dans l'apprentissage mais pas seulement.

Au fur et à mesure des années, l'équipe s'est adaptée afin d'accompagner les enfants dans l'envie d'apprendre, de les encourager, de les écouter mais aussi de profiter et de découvrir via des ateliers lecture, jeux de société, cuisine, jardinage, des animations à thèmes, des ateliers parents, ...

C'est également un espace d'accueil et de paroles pour les enfants et/ou les parents. Tous peuvent y trouver une oreille attentive, une aide individuelle ou collective mais aussi un soutien socio-éducatif.

Info

Service Jeunesse et Cohésion Sociale
☎ 068 681 389 ✉ atl-aes@ath.be



ClassContact connecte l'enfant malade à sa classe

ClassContact est une ASBL active en Fédération Wallonie-Bruxelles. L'objectif est d'aider les enfants malades de longue durée dans leur parcours scolaire en les connectant à leur classe.

L'ASBL en quelques mots

Depuis 2006, ClassContact connecte des centaines d'enfants malades de longue durée à leur classe. Cette initiative vise à garantir leur droit fondamental à l'éducation tout en préservant leur connexion sociale cruciale pour leur bien-être mental. Concrètement, ClassContact fournit gratuitement l'équipement informatique ainsi que les connexions Internet nécessaires, que ce soit à domicile ou à l'hôpital lorsque l'enfant est hospitalisé. Cette mise en place se fait également dans la salle de classe habituelle. Ainsi, les enfants ont la possibilité de participer en direct aux cours et de rester en contact avec leurs enseignants et leurs camarades, tout en respectant leur propre rythme et leurs besoins médicaux. En outre, une assistance technique est disponible en permanence pour résoudre tout problème technique et soutenir les équipes dans l'utilisation de ce système.

Pour qui ?

ClassContact connecte les **enfants officiellement inscrits dans une école maternelle, primaire ou secondaire (général, technique et professionnel) en Fédération Wallonie-Bruxelles** (les enfants inscrits dans une école bruxelloise néerlandophone ou dans l'ensei-

gnement néerlandophone peuvent faire appel à Bednet vzw).

L'enfant malade doit avoir une **durée d'absence estimée de minimum 6 semaines** (continues ou non) sur l'année scolaire. La demande se fait dès que l'absence est connue, il ne faut pas attendre 6 semaines avant de faire appel à ClassContact.

Cette absence doit être justifiée par une raison médicale auprès de l'école. **Les raisons médicales permettant de faire appel à ClassContact sont diverses et variées.** Par maladie, l'ASBL comprend aussi bien les maladies physiques ou systémiques (cancers, sclérose en plaque, syndrome d'Ehlers-Danlos, opérations programmées, accidents, etc.) ainsi que les phobies scolaires, les maladies psychologiques, les handicaps ou encore les adolescentes enceintes. **Malgré cela, près de 90 % des enfants malades connectés par ClassContact réussissent leur année scolaire.**

Comment inscrire un enfant ?

Toute personne intéressée par la scolarité et/ou le bien-être social d'un enfant malade de longue durée (parents, famille, école, hôpital, centre PMS, etc.) peut inscrire l'enfant auprès de ClassContact via le formulaire en ligne présent



ClassContact
Connecte l'enfant malade

sur le site internet www.classcontact.be dans l'onglet « Inscrire un enfant ».

Pour toute information, contactez ClassContact par mail (contact@classcontact.be) ou par téléphone au [02 726 40 55](tel:027264055)

Comment soutenir les enfants malades ?

Pour soutenir l'asbl, vous pouvez parler de ClassContact, faire un don, organiser une action caritative... Vous trouverez plus d'idées sur le site internet www.classcontact.be dans l'onglet « Nous aider ».



« Générations Outils, 7^e édition »

Mis en place par le service Cohésion sociale de la ville d'Ath, les ateliers de « Générations Outils » se sont déroulés de mars à fin mai 2023.

Ce lundi 3 juillet, le projet s'est clôturé par une fête conviviale mettant à l'honneur le travail réalisé par les 15 jeunes inscrits et leurs encadrants bénévoles. Ce moment permet aux familles d'avoir un aperçu de l'expérience vécue par les enfants et de mieux comprendre les étapes de leurs créations.

Grâce à l'investissement de bénévoles originaires d'Ath et Tournai, 3 thématiques ont pu être proposées cette année : « le métal, l'électricité et un nouvel atelier pâtisserie ».

Par petits groupes, encadrés par des seniors et des bénévoles expérimentés, les jeunes « entre 11 et 14 ans » ont pu s'initier directement aux diverses techniques de ces 3 métiers, durant 9 mercredis après-midi, dans deux des écoles techniques et professionnelles de l'entité.

Le projet a permis aux jeunes participants de découvrir une grande diversité d'outils et

d'ainsi créer une lampe de bureau munie d'un ventilateur et d'un port USB pour recharger leur téléphone. Ces ateliers touchant au métal et à l'électricité se sont organisés au sein de l'école de l'ITL.

Quant à la pâtisserie, au sein des cuisines professionnelles de l'IPES, les jeunes ont préparé de délicieux biscuits recouverts d'un glaçage royal coloré et des cupcakes sur le thème de Pâques au nappage en chocolat blanc.

L'aventure s'est poursuivie le 07 juin 2023 par la visite de la forge d'Ostiches spécialisée dans la coutellerie. Le groupe d'enfants et l'équipe de bénévoles de « Générations outils » ont pu satisfaire leur curiosité grâce à une visite du site réalisée par différents membres de l'ASBL. En passant par la découverte des couteaux damas jusqu'à l'atelier cuir, les participants ont également eu un aperçu des diverses collections qui composent le musée de la forge (sabots,

boules de pétanque, fer à cheval, bouteilles en verre anciennes et bouchons en porcelaine).

Pour la prochaine édition, qui aura lieu dans le courant de l'année académique 2023-2024, notre service recherche toujours des bénévoles désireux de partager avec les générations actuelles leur savoir-faire dans différents métiers manuels, techniques ou du patrimoine tels que : le travail de l'acier, du métal, l'électricité, la mécanique et la mécanique agricole, la soudure, la construction, la sérigraphie, le bois, la photographie, la chimie, l'horticulture ou encore des fabrications artisanales (boulangerie, pâtisserie, chocolaterie, boucherie)...

Vous êtes un senior, vous avez cette expérience, l'envie de la partager et un peu de temps disponible ? N'hésitez pas à contacter notre service pour de plus amples informations au ☎ 068 681 384 ou par e-mail ✉ cfleury.pcs@ath.be



Mise à niveau : un projet balezzz validé par les maçons !

Après un recueil de poésie en 2014 et un livre réunissant photos et poésie, augmenté d'une exposition en 2016, les élèves de 6^e professionnelle de la section maçonnerie de l'Institut Technique Libre d'Ath prennent plume et micro pour enregistrer un E.P. de RAP. Le tout complété par la réalisation d'un clip vidéo !

Ce projet fait écho à la réaction de quelques élèves en début d'année scolaire : « Nous aussi, nous voulons laisser une trace de notre passage, faire quelque chose d'unique ! » L'idée a surgi suite à la vision de vidéos faites durant leurs vacances dans laquelle certains poussaient, plutôt bien, la chansonnette.

À travers un projet de cette envergure, l'ensemble des compétences imposées par le programme du cours de français sont abordées et plus encore : écriture, oralité, musicalité, s'ouvrir aux autres en développant son esprit critique et sa créativité, poser des choix, etc.

Un projet qui déstabilise aussi leur professeur ! En effet, la musique et le RAP ne sont pas des domaines connus par ce dernier. Tout le monde apprend et les étapes de cette aventure pédagogique sont réalisées par les étudiants entourés par l'enseignant et par des professionnels.

L'étape d'écriture (et choix des sons) a été chapeautée par Mel Moya, artiste/coach de RAP. La Maison Culturelle d'Ath accompagne le volet enregistrement et montage audio.

Les élèves ont en effet passé deux journées au Château Burbant avec un régisseur et une animatrice. Enfin, la dernière étape est celle de la réalisation du clip (sur le collectif). Celle-ci est encadrée par Julien Gentens, animateur pour la Province de Hainaut.

L'album comporte quatre chansons. Trois groupes se sont formés et ont écrit respectivement sur le harcèlement, la censure et les facettes de nos vies. La quatrième production est un collectif abordant les grains de folies de leur vie d'étudiants maçons.

Un projet de cette ampleur n'est pas un long fleuve tranquille et nous sommes passés par toutes les émotions. Il a fallu trouver les financements, les partenaires, mais aussi passer au-dessus des difficultés, des déceptions. Mais en définitive nous nous sommes créés des souvenirs communs inoubliables. Nous avons créé sur le papier, enregistré sur bande et pellicule !

Pour le collectif

Olivier Planckaert – Professeur de français



Paroles d'élèves

« Au début j'étais stressé, tout le monde était à fond. C'est une expérience inoubliable que nous raconterons plus tard. » Kalen.

« J'adore chanter. Je me rends compte de la chance que j'ai eu de pouvoir enregistrer en studio, j'ai adoré ! » Mathias.

« Un projet génial dans lequel nous nous sommes dépassés ! » Axel

« Des moments qui resteront dans nos mémoires. Je ne pensais pas réussir à écrire les textes, j'ai aussi eu des moments de doute pour trouver les financements, des moments de démotivation... Mais avec les autres, j'ai appris à faire toutes ces choses. » Benjamin.

Vidéo à découvrir sans plus attendre sur :

ITL Ath @itl-ath

« Prenez un appel téléphonique d'un professeur de français plein d'énergie, de motivation et d'idées.

Ajoutez-y un groupe d'étudiants décidé à emprunter le chemin de l'expression des émotions et de soi. Voilà des ingrédients qui ont suscité l'intérêt et le soutien de l'équipe de la MCA autour de ce projet artistique et culturel. Après quelques rencontres et échanges en vue d'affiner le dossier, le projet Mise à niveau – Édition 2023 s'est mis en route. Nous avons voulu un accompagnement bienveillant apportant ouverture d'esprit, confiance en soi et aux autres. Quand la force de l'expression orale s'exprime dans un projet collectif plein de sens... Des grains de sable permettent de construire un mur de découverte, d'émerveillement et de fierté ! »

L'équipe de la MCA

Infor Jeunes Ath t'aide à introduire ta demande de bourse d'études



L'allocation d'études ou bourse d'études est une aide financière qui peut être octroyée aux élèves de l'enseignement secondaire et aux étudiant-e-s du supérieur. En fonction de ta situation, tu peux donc obtenir une aide pour financer tes études.

Tu es en secondaire ou en supérieur, tu voudrais introduire une telle demande, et tu ne sais pas comment t'y prendre? Infor Jeunes Ath est là pour t'aider.

De quoi auras-tu besoin?

- Si tu es en **secondaire**, prends la carte d'identité d'un-e de tes parents ainsi que son code PIN, et sa carte de banque. Tu peux aussi emmener ton contrat ou une attestation si tu es en kot ou si tu résides à l'internat;
- Si tu es en **supérieur**, prends ta carte d'identité ainsi que son code PIN, et ta carte de banque. Tu peux aussi emmener ton contrat de bail si tu loues un kot, et/ou ton abonnement de transport en commun. Si tu l'as déjà, tu peux annexer la preuve de ton inscription dans ton établissement.

Les demandes d'allocations doivent être ren- trées pour le 31/10/2023 au plus tard. Les formulaires sont traités par ordre d'arrivée chronologique. Tu peux introduire ta demande même si ton dossier est incomplet. Ensuite, ton-ta gestionnaire de dossier reprendra contact avec toi, afin que tu lui fournisses les docu- ments manquants.

Contacte-nous pour plus d'infos, ou viens nous rendre visite!

Infor Jeunes Ath

- 📍 Rue Saint-Martin 8 – 7800 Ath
- ☎ 068 681 970 – 📠 0499 215 090
- ✉ info@inforjeunesath.be
- 🌐 www.inforjeunesath.be
- 🔗 <https://allocations-etudes.cfwb.be/>

Il est également possible d'accéder au dossier en ligne via l'application Itsme pour les parents et pour les jeunes majeur-e-s.

Si tu bénéficies d'une aide financière (mutuelle, CPAS, SPF Sécurité sociale), emmène les at- testations avec toi.



Le CJ Wapi lance son jeu « Influence », sur la pollution cachée du web

Le Collectif des Centres de Jeunes de la Wallonie picarde (CJ Wapi) lance en septembre 2023 son tout nouveau jeu de société « Influence », qui a pour objectif de sensibiliser les jeunes aux impacts écologiques de l'utilisation quotidienne des outils numériques.

Envoyer un e-mail, regarder une vidéo, consul- ter son fil Instagram, ... autant de petits gestes quotidiens, qui semblent anecdotiques et sans conséquences. Et pourtant, chacun d'entre eux pollue!

travers le jeu, nous souhaitons les informer sur des actions concrètes et facilement réalisables, qui peuvent faire la différence.

Résumé du jeu

Mets-toi dans la peau d'un-e influenceur-euse qui commence sa carrière! Fais les bons choix, réponds correctement aux questions, et tente d'être le-la premier-ère à atteindre 100.000 followers.

Attention, chaque décision que tu prendras aura des conséquences sur l'environnement. Tes usages numériques engendreront une pollution à laquelle tu devras être attentif-ve afin de ne pas perdre les membres de ta communauté.

Les choix de tou-te-s les joueur-euse-s influen- ceront le dénouement de la partie.

Collabore avec les autres pour éviter une défaite collective...



Envie de découvrir le jeu?
Contactez-nous!

- Infor Jeunes Ath
 📍 Rue Saint-Martin 8 – 7800 Ath
 ☎ 068 681 970 📠 0499 215 090
 ✉ info@inforjeunesath.be
 🌐 www.inforjeunesath.be

Nous souhaitons sensibiliser les jeunes à cette thématique et leur donner des pistes pour un avenir numérique plus responsable. Loin de nous l'idée d'être moralisateur-ric-e-s! L'objectif est plutôt d'éveiller la conscience des jeunes et de les inciter à réfléchir sur les conséquences de leur utilisation des outils numériques. A

Et tu étais créateur ou créatrice de spectacles merveilleux ?

Inscris – toi vite dans notre troupe d'artistes, chaque semaine ou en stages de vacances et tu pourras participer à la création du spectacle de tes rêves !

Dans une ambiance et chaleureuse, découvre tes propres talents en t'amusant et en laissant agir ton imagination.

Dès l'âge de 3 ans, les artistes de la Maison des Vaillantines sont heureux de créer des spectacles ou des œuvres d'art en travaillant en ateliers avec des animateurs et animatrices enthousiastes et passionnés, tous issus du milieu artistique, éducatif et culturel.

Tous les artistes (filles comme garçons) sont acteurs de leurs apprentissages dans la bienveillance, le respect et la mise en valeur des talents de chacun !

Nous travaillons par projets en mettant l'accent sur l'éveil à la culture (danse, musique, théâtre, littérature, arts plastiques...) et en proposant aussi des voyages culturels qui illustrent ces jolis projets.

Cet été, en juillet 2023, nous nous sommes rendus en Touraine pour présenter des extraits de notre spectacle « Miss Popinette » dans le parc du château de l'Islette, demeure des amours de Camille Claudel et Auguste Rodin.

Nous avons également présenté d'autres extraits de ce spectacle dans de jolis villages de Loire et avons visité le château de Chambord, les jardins de Villandry, le château d'Azay – le – Rideau et le Clos Lucé, dernière demeure de Léonard de Vinci.

Cet été, nous avons également collaboré avec les Nocturnales de Luc Petit pour le spectacle « Peter Pan » dans le parc du château de Belleil.

Que de découvertes sur soi, sur les autres et sur le monde pour être créateur d'une vie belle et riche en émotions positives !

Rendez – vous pour notre journée d'informations et d'inscriptions **le mercredi 20 septembre 2023 de 16 heures à 18 heures** à la Maison des Vaillantines !



Info

La Maison des Vaillantines se situe 7 rue des Cureurs à Irchonwelz.

☎ 0495 361 384

📌 Les Vaillantines asbl

Dates des prochains stages :

- Toussaint (du 23 au 27 octobre 2023) : « Dinosauriens et Préhistoire »
- Noël (du 27 au 29 décembre) : « Filtres d'amour et potions de bonheur pour 2024 »

Envie de chanter ?

Cant'AthDo est un groupe de jeunes choristes qui a été formé en 2019, à l'initiative de la Royale Chorale Rencontre d'Ath. Cant'AthDo est membre de la « Fédération Wallonie-Bruxelles A Cœur Joie ».



Le groupe est ouvert à tous les ados, entre 12 et 18 ans, y compris à ceux qui n'ont pas de formation musicale ou vocale. L'important est d'avoir envie de chanter.

Nous interprétons des chants contemporains issus des répertoires les plus récents (Bigflo et Oli, Gims, Soprano, Goldman, Coldplay, Zazie et tant d'autres), ainsi que des chants du monde et de tous styles.

Nous recherchons aussi quelques jeunes chanteurs ayant un talent instrumental (rythmique, guitare, clavier ou autres).

Les répétitions ont lieu chaque mercredi, de 15h à 16h30 dans les locaux de l'école Georges Roland à Ath.

Chanter en groupe, c'est bon pour le moral ! Participer à des concerts donne confiance en soi.

Rejoignez les groupes d'enfants de la chorale Rencontre !

Pour les 3 à 5 ans.

Plus d'informations :

*Sonn'Ath – Eveil musical
Sabine Godon*

✉ choralerencontre@gmail.com

Plus d'informations :

Michèle SERMEUS, Présidente

☎ 0473 453 879

Henri WELLENS, Chef de Chœur

☎ 0485 602 205

Paul MONSEREZ, Accompagnateur

☎ 0471 750 221



SOS Parents fatigués

Le CentrEmergences d'Ath vous propose un cycle de huit ateliers de prévention de l'épuisement parental.

Dans le contexte actuel où la multiplication des tâches et des rôles ainsi que la parentalité positive sont valorisées, être parent est un véritable défi et une source de stress.

En tant que mère, en tant que père, vous arrive-t-il de ne pas avoir confiance dans votre rôle de parent ? Vous culpabilisez-vous ? Vous posez-vous plein de questions ? Vous sentez-vous parfois dépassé(e), épuisé(e) ?

Vous est-il déjà passé par la tête que :

- Vous n'êtes plus le parent que vous avez été ;
- Vous avez l'impression de ne plus être vraiment vous-même quand vous êtes avec vos enfants.

- Vous êtes épuisé à l'idée de tout ce que vous devez faire pour vos enfants ;
- Vous vous occupez de vos enfants en mode pilote automatique ;
- Vous avez un sentiment d'un trop plein en tant que parent ?

Dans l'affirmative, un cycle de huit ateliers en groupe autour de la prévention de l'épuisement parental vous aidera à prendre du recul et à acquérir des outils pour vivre plus sereinement votre rôle de parent.

Intéressé(e) ? Contactez-nous pour plus d'informations et/ou pour voir si ce cycle répond à vos besoins.



En pratique :

Dates : Les mardis 7, 21, 28 novembre, 5, 12 et 19 décembre 2023, 16 et 23 janvier 2024 de 19h00 à 20h30

Vu le contenu, un engagement pour tout le cycle est demandé.

Prix : 290 € (le paiement vaut inscription).
Maximum 6 personnes

Au CentrEmergences d'Ath, 75 chemin du Vieux Ath à 7800 Ath

Alexandra LAURENT, psychologue clinicienne :
☎ 0498 167 562

Nathalie KUMPS, médiatrice familiale formée à l'accompagnement à la parentalité :
☎ 0476 538 334



Séances de Reiki au CentrEmergences de Ath!

Le Reiki est une méthode de soin énergétique et holistique originaire du Japon (début 20^e siècle).

Le Reiki permet de lever d'éventuels blocages énergétiques, restaurant ainsi l'équilibre de l'Être en entier, en agissant sur les plans physique, énergétique, mental, émotionnel et spirituel.

Il nous aide à nous reconnecter à qui nous sommes vraiment, à notre être profond, à notre vraie nature. Il apporte détente et bien-être.

Le praticien, en posant les mains à différents endroits du corps, est juste un canal entre cette

belle énergie cosmique, universelle (Rei-Ki) et la personne qui reçoit le soin.

Le praticien ne donne rien de lui, ni ne prend rien du receveur. Ce dernier reçoit ce qui est juste et bon pour lui, à ce moment-là, dans sa vie.

Le Reiki se reçoit habillé.

Les séances ont lieu au CentrEmergences de Ath Chemin du vieux Ath, 75 - 7800 Ath

Pour tout renseignement :

Christine Gunst

☎ 0479 246 185

✉ Gunstchristine@gmail.com

(formée par Philippe Deweer en 2018, dans la lignée de Mikao Usui)

L'Envie d'être soi – Ecole de Reiki

Votre Centre de Reiki « L'Envie d'être Soi – Reiki-Ath » vous propose depuis février 2023, les formations Reiki Usui Shiki Ryoho, Reiki Karuna® et Reiki Holy Fire®

Un enseignement respectueux de la tradition de Mikao Usui prodigué par Muriel Féret Maître Reiki Usui Teate-Tibet -Karuna® & Holy Fire®.

Nous nous remettons sans cesse en question. Nous souhaitons partager avec vous toutes nos connaissances, nos apprentissages, nos expériences, nos lectures en matière de Reiki. Dans un monde en évolution permanente, nous désirons à la fois vous transmettre l'enseignement Reiki de la façon la plus complète et la plus authentique possible et nous nous intéressons aussi bien aux origines du Reiki traditionnel qu'aux toutes nouvelles découvertes en la matière.

Mikao Usui disait : « Le Reiki est l'art secret d'inviter le bonheur » et je souhaite en faire profiter les athois.

L'école vous propose :

- **La formation au Premier degré de Reiki Usui (SHODEN) :** Niveau débutant. Pas de pré-requis ;
- **La formation au Deuxième degré de Reiki Usui (OKUDEN) :** Ce niveau vous permettra d'approfondir vos connaissances et de commencer un travail intérieur ;
- **La formation au Troisième degré de Reiki Usui (SHINPIDEN) :** Le travail va se faire maintenant au niveau de la conscience et de la spiritualité. Vous recevrez de nouvelles techniques ainsi que le symbole du Maître. L'initiation que vous recevrez augmentera considérablement votre taux vibratoire ;
- **La Maîtrise Reiki Usui (GOKUI KAIDEN) :** La Maîtrise permet d'enseigner le Reiki, du

1^{er} au 4^e degré. Mais surtout, c'est l'aboutissement de votre parcours Reiki Usui, un merveilleux tournant dans votre vie de praticien ;

- **La formation Praticien I et II Reiki Karuna® & Maîtrise I et II Reiki Karuna® :** Système créé par William Lee Rand – Grand Maître Reiki aux Etats-Unis. Il s'agit d'une énergie de compassion extrêmement puissante qui fait appel aux sons et offre de merveilleux résultats ;
- **La formation à la Pratique et à la Maîtrise Reiki Holy Fire® World Peace** introduit par le Centre international de formation Reiki (William Lee Rand) en janvier 2014. Il est à la fois puissant et doux et procure purification et guérison. Il nous connecte directement à un niveau de conscience plus élevé que toute énergie de guérison expérimentée auparavant. Il est extrêmement efficace.
- **Organisation d'échanges Reiki pour tous les Maîtres et praticiens de la région et de notre lignée ;**
- **Prochainement :** je mettrai à votre disposition, les formations au Jikiden Reiki. Le Jikiden Reiki provient directement du Japon. C'est la seule lignée qui ne contienne aucun ajout occidental. Formation dans le style traditionnel japonais. En suivant ce stage, vous serez enregistré officiellement à l'institut Jikiden Reiki® basé au Japon. Votre certificat vous sera envoyé en Japonais depuis Kyoto.

Notre école met un point d'honneur à vous offrir un premier contact téléphonique ou une rencontre, pour répondre au mieux à

vos attentes en matière d'enseignement et de soins Reiki.

Les formations sont données dans un cadre chaleureux et une ambiance familiale. Un suivi est assuré et vous avancez à votre rythme. A chaque degré, vous recevrez un certificat, un syllabus ainsi qu'une copie du PowerPoint.



Plus d'informations :

L'Envie d'être Soi – Reiki-Ath

📍 Avenue de la Roselle 14 - 7800 Ath

Renseignements et inscriptions au

☎ 0492 361 345

Formations et soins Reiki – Sonothérapie sur rendez-vous

✉ contact@reiki-ath.be

🌐 www.reiki-ath.be

(nos lignées Reiki y sont renseignées)



Se former à la sophrologie

C'est possible, et c'est à Ath!

Vivre en toute conscience, se reconnecter à soi, dans l'instant présent, développer son harmonie corporelle, émotionnelle et énergétique... voici ce qui est rendu possible grâce à la Sophrologie Dynamique.

Forte d'une expérience dans la maladie mentale depuis plus de 12 ans (infirmière psychiatrique), et sophrologue depuis quelques années, j'accompagne, dans le cadre de consultations à Ath, des personnes en souffrance psychique et émotionnelles.

L'EFT et la pleine conscience font aussi partie des outils que j'utilise pour aider la personne à acquérir d'autres moyens d'accéder à un meilleur équilibre personnel. Pour faire vivre cet outil de la sophrologie par la transmission, je suis très heureuse d'organiser la prochaine formation à Ath, unique site en Hainaut de l'Ecole Belge de Sophrologie Dynamique.

Depuis plus de 39 ans, l'école forme au métier de Sophrologue et est une référence en Europe. Riche d'un apprentissage pratique, cette formation est ouverte à tous, aucun pré-requis n'est nécessaire! Vous souhaitez enrichir votre activité professionnelle ou développer une activité complémentaire, en accompagnant des apprenants vers un mieux être physique et psychologique, cette formation est faite pour vous!



Vous trouverez toutes les informations nécessaires sur la formation sur le site www.sophrodynamique.be.

Une séance d'information sera proposée à Ath le samedi 16 septembre, en matinée, d'autres dates pouvant être rajoutées. Inscriptions obligatoires!

Vous retrouverez toutes mes coordonnées sur le site internet www.arborescence.info, ainsi que les informations nécessaires à l'inscription pour la séance d'informations.

Plus d'informations :

Mathilde Jennequin Sophrologue
www.arborescence.info

Les ALE de Wapi, c'est plus de 1.000 prestataires à votre service

Il y a quelques semaines, à l'initiative de l'ALE d'Ath et de la Ville d'Ath, une centaine de personnes avaient rallié le Château Burbant pour une conférence-débat portant sur les Agences Locales pour l'Emploi et leur avenir.

Le public était principalement composé d'Agents ALE, de membres des conseils d'administration des ALE et de représentants du Forem, qui détache des agents dans les ALE. Dans les 23 communes de Wapi, les Agences Locales pour l'Emploi comptabilisent 1.010 prestataires actifs.

Chaque jour, ces prestataires rendent divers services à la population de Wapi. La plupart d'entre eux sont actifs dans les écoles, pour les temps de garderie, chez des particuliers, dans le cadre notamment de petits travaux de jardinage et de bricolage, mais aussi au sein d'asbl ou pour le compte des autorités locales, réalisant diverses tâches non réalisables via un contrat de travail « classique ».

Depuis plus de 20 ans, la rétribution horaire de ces prestataires n'a pas évolué, restant coincée à 4,10 € par heure, montant qui vient s'ajouter aux allocations de chômage ou au revenu d'intégration sociale que touche le prestataire. Malgré tout, en 2022, ce sont plus de 340.000

heures de travail qui ont été prestées par les citoyens de Wapi inscrits auprès de l'ALE de leur commune.

Un nombre d'heures impressionnant, mais néanmoins en nette diminution ces dernières années. Dès lors, il était important pour les ALE de se pencher sur leur avenir. Les échanges entre les représentants des ALE, organisés en asbl, et le Forem, ont été fructueux et les différentes parties ont promis de se revoir très bientôt dans le but de redynamiser la mesure.

Car sans ALE, ce sont 3.588 particuliers, 181 écoles, 400 asbl, 26 agriculteurs et horticulteurs et l'ensemble des communes qui se retrouveraient bien démunis.

« Rien qu'à Ath, nous collaborons avec 24 écoles de l'entité, notamment pour les garderies du matin, du temps de midi, du soir, ou encore pour la livraison des repas, » explique Angélique Foucart, Agent Forem détachée à l'ALE.

Tout en ne perdant pas de vue leur mission de remise à l'emploi des chômeurs de longue durée, les ALE de Wapi sont devenues, au fil du temps, des acteurs incontournables dans la vie de leur commune.

Vous êtes demandeur d'emploi et souhaitez prêter en ALE? Vous souhaitez bénéficier des services proposés par l'ALE? Rien de plus simple : il vous suffit de contacter l'ALE.

Inauguration d'un habitat kangourou intergénérationnel et interculturel à Ath

Il y a quelques mois, nous vous annoncions que notre APL (Association de Promotion du Logement) A toi Mon toi menait un nouveau projet d'habitat innovant sur la commune ... Et voilà, le 23 juin dernier, notre habitat kangourou athois a été inauguré.



Pour rappel, tout a commencé en septembre 2020. A toi Mon toit a reçu cette maison unifamiliale d'une généreuse donatrice. Comme la bâtisse nécessitait d'importants travaux de rénovation, le service a lancé une campagne de récolte de fonds. Grâce à la détermination d'A toi Mon toit mais aussi à l'apport financier du Fonds du Logement de Wallonie, de la Fondation Roi Baudouin ainsi que de donateurs

privés, la maison a été rénovée en profondeur et transformée en 2 logements pour ménages à faibles revenus.

L'habitat est fin prêt pour accueillir dès septembre 2 ménages : au rez-de-chaussée un aîné autochtone et aux étages une famille de primo-arrivants. Les futurs locataires de l'habitat kangourou souhaitent développer des liens de

solidarité et d'entraide au quotidien et aussi ouvrir leur jardin au quartier en proposant des parcelles potagères.

Si vous souhaitez en savoir plus sur ce projet ainsi que sur l'activité d'A toi Mon toit, rendez-vous sur le site www.atoimontoit.be



Agence ATH

Chaussée de Mons 355 - 7800 Ath

Tel. 068/28 40 44 • ath.chausseedemons@crelan.be

Dendre Consult - FSMA 114762cB

Crédit hypothécaire • Crédit professionnel • Placements



Chaussée de Mons 355 - **7800 Ath**

Tel. 068/28.40.44

ath@dendre.be

Moulin Françoise Assurance
FSMA 060176

*Assurances
Habitation,
Auto, Vie, Groupe,
Hospitalisation,...
Toutes compagnies
Particuliers
Indépendants
Sociétés*

Quelle est cette étrange poupée Kiwanis située au rond-point devant le salon Colette à Isières ?

Le Kiwanis club de Lessines-Ath est fondé le 25 juin 1983. Il vient donc de fêter ses 40 ans d'actions et d'adhésion au Kiwanis international, fondé à Detroit USA en 1915.

Plus d'informations :

info@kiwanis-poupee.be



Le nom Kiwanis vient d'une expression amérindienne « Nunc-Kee-Wanis » qui signifie « Effectuer des échanges ». Aujourd'hui le Kiwanis aide les enfants dans le monde entier et en a fait sa devise : « serving childrens of the world » (« servir les enfants du monde »).

Et cette poupée ?

Régulièrement, de petites poupées en tissus sont offertes par les clubs Kiwanis, aux hôpitaux qui le souhaitent. Elles sont destinées au personnel soignant des services pédiatriques. Comme c'est le cas à EPICURA Ath. Cette poupée aide les enfants à surmonter le traumatisme psychologique de leur hospitalisation en illustrant de manière ludique les explications données aux hospitalisés et à leurs parents, ce qui réduit l'anxiété de l'acte médical qui sera réalisé.

L'hôpital EPICURA à Ath utilise ces petites poupées Kiwaniennes.

Qu'est-ce que le mouvement K-Dolls ?

C'est un mouvement artistique créé autour du thème de la poupée Kiwanis. De grandes et de petites poupées en polyester sont décorées bénévolement par des artistes de tous horizons et mises en vente afin de financer le fond K Dolls qui gère la distribution des poupées aux enfants hospitalisés.

Une des premières grandes poupées a été achetée par le club Kiwanis Lessines Ath contribuant ainsi à financer la création du fond K-Dolls. Cette poupée a été décorée par Michaël Page, un professeur d'arts plastiques et membre du Kiwanis club de Lessines Ath. Elle est illustrée par des scènes du folklore du bassin de la Dendre, du Cayoteux et des Géants. Cette poupée est actuellement exposée à Isières au rond-point du salon Colette. Elle y symbolise l'action du Kiwanis club de Lessines Ath dans la région depuis 40 ans.

Rédaction E Jacquet – S Choquet pour le Kiwanis club de Lessines Ath.



La lettre de la Poupée

Je suis en forme de petit être, avec une tête, deux bras, un corps et deux jambes.

Je suis faite de coton, bourrée d'ouate ou de polyester anti-allergénique.

Je réponds aux normes des jouets de la CEE.

Je mesure environ 30 centimètres, mais je peux être de taille variable suivant mes créateurs...

Je suis issue des besoins d'un hôpital australien, façonnée par des bénévoles...

Depuis, j'ai parcouru beaucoup de chemin, traversé des océans... et je cherche à m'étendre à travers le monde, poussée par le Kiwanis International qui a choisi de m'adopter...

Je rêve de me retrouver à chaque instant dans les bras d'un enfant.

Je suis un humble cadeau, mais quand j'y pense, bien davantage encore...

J'ai la vocation et la destinée d'être offerte à tous les enfants qui doivent être admis dans un hôpital ou un centre de soins.

Je suis là pour rassurer les enfants et leur expliquer tout simplement ce que l'on va leur faire.

A moi, on peut tout faire : me recoudre, me couper, me piquer, me bander, me plâtrer, m'opérer, et ainsi grâce à moi : montrer, expliquer, réconforter...

Je suis un jouet que l'on peut emmener dans les grosses machines : radiographie, scanner, résonnance magnétique et même dans la salle d'opération.

Comme cela, je ne me sens pas trop seule, j'y suis avec un enfant.... et lui non plus...

Je suis aussi comme une marionnette que l'on peut dessiner, peindre, décorer, habiller, selon ses désirs...

Je suis une confidente, je peux écouter les enfants...

Je suis une interprète, je peux demander à l'enfant de s'exprimer à travers moi... Je suis un peu comme son ange gardien...

Je souhaite que l'on me façonne à des milliers d'exemplaires et que l'on me distribue à tous les enfants qui ont besoin de moi !

Je souhaite que cette action, ce méga projet dont je suis le soleil, perdure dans le temps pour réchauffer le cœur des enfants...

Je m'appelle « Poupée Kiwanis »

Journée mondiale de la maladie d'Alzheimer

Ce 21 septembre, à l'occasion de la journée mondiale de la maladie d'Alzheimer, débutera la campagne #bakewithlove de Stop Alzheimer (fondation pour la recherche contre Alzheimer). Cette initiative est l'occasion de mettre en lumière l'enjeu de santé majeur que représente la maladie et de récolter des fonds pour la recherche.



Pourquoi #bakewithlove ?

Au prétexte d'un moment de complicité aux fourneaux, la campagne #BakeWithLove permet de créer du lien avec nos aînés.

Également, à l'instar d'autres activités, la cuisine rythme notre quotidien et maintient donc très bien la mémoire procédurale des malades. Par le biais d'une recette, en donnant une tâche et des consignes précises aux patients sur ce qu'il faut faire, cela contribue au maintien des capacités.

Ainsi, l'action #BakeWithLove favorise les interactions et renforce l'estime de soi. Une action solidaire et bénéfique pour les patients tout comme pour les générations futures puisqu'au terme des ateliers, les réalisations sont vendues au profit de la recherche scientifique belge visant à prévenir, guérir et soigner la maladie d'Alzheimer et les formes de démences apparentées.



Concrètement, comment participer ?

Qu'il s'agisse de cookies, de gâteaux, de tartes ou de muffins, réalisez seul ou à plusieurs des pâtisseries. Vendez les ensuite à votre entourage, chaque vente compte ! Pour finir, versez les bénéfices de votre vente sur le compte BE83 0017 5620 5915 au nom de la Fondation Recherche Alzheimer (communication cupcakes 2023).

L'an passé, plus de 36.000 euros ont ainsi été récoltés pour la recherche contre la maladie d'Alzheimer permettant de financer en partie le projet de recherche d'Isabelle Simoes Loureiro (Umons) qui vise à développer de nouvelles stratégies de soin pour stimuler le langage des patients et qui sont actuellement testées en maison de repos.



Stop Alzheimer, Fondation pour la recherche sur la maladie d'Alzheimer et les maladies apparentées en Belgique.

Reconnue d'utilité publique depuis 1995, la Fondation Recherche Alzheimer est le principal acteur de financement de la recherche scientifique belge contre Alzheimer et les formes de démences apparentées. Elle finance la recherche fondamentale, clinique mais également psychosociale. La fondation ne perçoit pas de subsides.

Commandez gratuitement vos brochures informatives sur la maladie d'Alzheimer en envoyant un mail à info@stopalzheimer.be

Plus d'informations :

www.stopalzheimer.be

Personnalis'ATH'ion

atelier de création et de personnalisation sur objets et textiles

Un cadeau personnalisé pour une personne unique !!
Mug avec votre photo/texte, Ardoise avec votre photo/texte,
Broderie sur doudou plat, Pendentif gravé, etc...



www.personnalisathion.be ✉ personnalisathion@gmail.com ☎ 0494 42 79 90 (sms ok) f/ PersonnalisATHion 📍 2 rue du Moulin - 7800 Ath

ENSEMBLE, REFUSONS LA MISÈRE !

Mardi 17/10 Château Burbant

Le 17 octobre, c'est la Journée Internationale pour l'élimination de la pauvreté. À Ath aussi, unissons-nous et mobilisons-nous pour refuser la misère !

Dans de nombreuses villes de par le monde, un message commun est partagé : « s'unir pour mettre fin à la pauvreté, à la discrimination et à la solitude. »

Les Compagnons de la Culture de la Maison Culturelle œuvrent en ce sens depuis des années pour accompagner les personnes fragilisées sur le chemin de la culture. Car, qu'on se le dise, elle est un levier pour briser la solitude et offre à chacun et chacune des petites bulles d'air !

Les Compagnons vous donnent rendez-vous le mardi 17 octobre pour un moment de rencontre et d'échange autour de cette problématique qui nous touche tous, de près ou de loin, au moins une fois dans notre vie.



En compagnie de l'artiste Erika Vaury, ils vous emmèneront en voyage le long d'un fil ... Découvrez la technique du textile, en collaboration avec Ruée vers l'Art (le Centre d'Expression et de Créativité de la MCA) et le CPAS d'Ath. Une belle manière pour « se raconter soi, entendre des histoires, des vécus qui nous font écho et nous amène à parler de soi, prendre conscience de faire partie d'une histoire collective, de l'Histoire. S'inscrire dans une mémoire collective. Faire trace collectivement de nos individualités pour donner à se souvenir de nous, entrer dans un récit collectif... »

Vos réalisations seront révélées au public dans le cadre de l'exposition d'Erika Vaury au Palace, du 18 décembre au 25 février 2024.

Enfin, ne manquez pas S'appauvrir, le dernier documentaire d'Yves Dorme (Volontaire !, Le Prix du pain) au Cinéma L'Écran, en présence du réalisateur et d'autres invités ! À la suite de la crise sanitaire, une nouvelle vague de pauvreté déferle. De Tournai à Liège, de Bruxelles à Arlon, ce film nous plonge dans la réalité de l'aide sociale, à la rencontre de celles et ceux qui luttent contre la pauvreté.

Le programme détaillé de cette journée sera disponible prochainement au Palace et sur www.maisonculturelledath.be.

Infos :

☎ 068 681 914 ✉ culturepourtous@mcath.be

Oxfam petits déjeuners et marche

Le 19 novembre

Soutenons une agriculture paysanne durable ici et ailleurs !



Produits du Sud et produits locaux.
Produits du commerce équitable et bio.

Quel plaisir de se rassembler autour d'une table et partager un délicieux petit déjeuner au bon goût de la solidarité !

Au menu : du pain local, des fruits et produits laitiers locaux (fromage, yahourt, beurre, ...), des jus du commerce équitable, des préparations « maison » (gâteaux, crêpes, pancakes, ...), des boissons chaudes préparées sur place (thés, tisane, café, chocolat chaud) et bien sûr tout l'assortiment d'épicerie équitable (pâtes à tartiner, confitures, chocolats, muesli, ...).

Activités pour enfants, animations et stands d'artisanat et d'épicerie du commerce équitable.

Nouveautés

- De chouettes activités sont prévues pour les enfants ! Le Petit Déjeuner Oxfam n'est pas seulement une occasion de se retrouver autour d'un repas délicieux, ce sera aussi un endroit pour apprendre, jouer et passer un bon moment en famille ;
- Vous pouvez participer à une marche de 5 km avant ou après avoir pris votre petit déjeuner.

Après la marche, possibilité également de boire un verre.

Prix d'entrée buffet (avec ou sans marche) :

- De 5 à 11 ans : 5 euros ;
- De 12 à 99 ans : 9 euros ;
- Gratuit pour les enfants de moins de 5 ans.

Où et quand ?

- Le dimanche 19 novembre de 8 à 11h ;
- 6 rue Paul Pastur à Ath (réfectoire de l'internat provincial).

Les bénéfices de cette année iront à notre partenaire Bombolulu au Kenya.

Au Kenya, comme dans d'autres parties du monde, les personnes handicapées sont le plus souvent rejetées par leurs familles et leur communauté. En l'absence d'aides gouvernementales, il ne leur reste souvent que la mendicité pour vivre. Située près de Mombasa, Bombolulu a pour mission de favoriser l'autonomie sociale et économique des personnes handicapées par la formation et le travail. Elle fournit ainsi une activité rémunérée à 80 artisans.

L'organisation gère un centre de formation, plusieurs ateliers de production (bijouterie, design textile et couture, sculpture sur bois, maroquinerie, fabrication de chaises roulantes), un centre culturel, une école maternelle et un magasin. Une école maternelle est également sur le site.

Infos et inscriptions
pour les petits déjeuners et la marche :

✉ oxfamath@gmail.com

📍 Au magasin 5 rue de Pintamont à Ath

☎ 068 284 910

📷 Instagram [oxfamath](https://www.instagram.com/oxfamath)

Envie de rejoindre l'équipe de bénévoles dynamiques d'Oxfam Ath ?

Contactez-nous sur ✉ oxfamath@gmail.com ou au magasin 5 rue de Pintamont à Ath



« L'Archéologie en Wapi, ça existe aussi ! »

Des fouilles dans votre rue? Au centre de votre ville? Et oui, ça arrive et plus souvent que vous ne le croyez! Les archéologues travaillent tous les jours, juste à côté de chez vous, pour retrouver, documenter et étudier les traces de nos ancêtres; que ce soient des objets ayant appartenu aux hommes du Néolithique, des murs médiévaux ou des fortifications de Vauban.

L'exposition propose aux visiteurs une découverte du patrimoine archéologique de notre région, la Wallonie picarde, du Paléolithique jusqu'à aujourd'hui. Quels sont les faits marquants? Les objets qui ont persisté? Comment s'habillaient les hommes, femmes et enfants au Néolithique, à l'époque mérovingienne, ou au 18^e siècle?

Tout ça est à découvrir à travers une ligne du temps de plus de 30m et près de 300 objets exposés. Votre visite est documentée par les archéologues eux-mêmes, que ce soit à travers des écrans tactiles ou grâce à des reportages réalisés par nos TV locales comme Notélé!

Animation famille

Au travers d'une visite guidée, contée et chantée, découvrez notre exposition de façon originale et étonnante. Suivez nos deux troubadours dans un voyage temporel!

Date : 5 novembre : Suivez le guide-troubadour dans l'expo : 5€, de 14h30 à 16h30.

Lieu : Espace gallo-romain
2 rue de Nazareth – 7800 Ath

Contacts et demande d'infos :

✉ accueil.eqr@ath.be ☎ 068 681 320
🌐 www.espacegalloromain.be



Collections permanentes

Embarquez dans nos collections (Espace gallo-romain – Ath).

Ce dimanche, notre guide vous fait découvrir les collections du musée. Plongez avec lui dans la période gallo-romaine! Avez-vous déjà vu les exceptionnels bateaux gallo-romains qui y sont conservés? C'est l'occasion!

Ps : En plus, et comme chaque premier dimanche du mois, l'Espace gallo-romain vous ouvre gratuitement ses portes!

Date : 1 Octobre, 3 Décembre, de 14 h 30 à 15 h 30, 3€/personne (entrée du musée gratuite).

Lieu : Espace gallo-romain, 2 rue de Nazareth – 7800 Ath

Contacts et demande d'infos :

accueil.egr@ath.be 068 681 320
www.espacegalloromain.be

La Saint-Nicolas à l'Espace gallo-romain

À noter dans vos agendas, l'Espace gallo-romain accueillera le 12 novembre de 10h à 18h les joueurs, les gourmets et les aventuriers. Au programme? Venez tester les jeux de société 2023 proposés par la boutique Cotontige, les célèbres créations gourmandes de la confiserie Pilate ainsi que les jeux gallo-romains et les collections archéologiques de l'Espace gallo-romain.

Plus d'infos bientôt sur :

www.espacegalloromain.be



La Ludothèque vous accompagne dans votre rentrée



Les vacances estivales sont (déjà!) derrière nous, et il est l'heure pour les plus jeunes de faire leur retour sur les bancs de l'école... et pourquoi pas de la ludothèque?

Avec ses nombreux jeux éducatifs, la ludothèque se pose comme un allié partenaire à l'école grâce aux vertus éducatives et pédagogiques des jeux de société.

A moins que ce ne soit simplement pour passer un bon moment autour d'un jeu de société, en famille ou entre amis, à la maison ou à la ludothèque!

Infos :

📍 Ludothèque Pirouette

Rue aux Gâdes, 28 - 7800 ATH

☎ 068 681 570 ✉ ludothèque.ath@gmail.com

Horaires d'ouverture :

Mercredi de 13h30 à 18h

Jeu de 10h à 12h (pendant les vacances scolaires uniquement)

Vendredi de 15h à 18h

Samedi de 10h à 13h



Label Ludo 2023 : phase finale



Depuis 1982, l'ASBL Ludo réunit des ludocentres francophones belges tels les ludothèques, clubs de jeux, musées du jeu et du jouet et autres associations ludiques non commerciales.

L'association inaugure, en 2004, le label LUDO qui récompense le meilleur jeu familial de l'année selon le public des ludothèques francophones belges.

Après une intense période de sélection, les finalistes de l'édition 2023 sont connus!

Avec **Les Tours Ambulantes** piègez les sorciers sous les tours pour que les vôtres atteignent le château du corbeau en premier.

Envolez-vous avec **Kites**, un jeu coopératif où rapidité, coordination et bonne communication seront indispensables pour réaliser le plus beau spectacle de cerfs-volants!

Avec **Trio**, soyez le plus rusé pour déduire quels numéros sont dans les mains adverses et sur la table.

Et pourquoi ne pas redécouvrir des classiques du genre? Si vous êtes lassés de Dobble, laissez vous tenter par **Dobble Connect**, qui flirte avec le Pouissance 4. A moins que vous ne préfériez une toupie sous stéroïde avec **La Toupie Voyageuse**?

Tous ces jeux sont d'ores et déjà à la ludothèque, venez les tester et votez pour votre coup de cœur. Le gagnant sera élu fin novembre.

Reprise des activités régulières :

Les habitués le savent : il se passe toujours quelque chose à la ludothèque!

Cette année ne déroge pas à la règle avec l'organisation de nombreux rendez-vous.

Les **Escape Game** à la Ludo pour la famille (à partir de 7 ans) se dérouleront les **samedis 16 septembre, 14 octobre et 16 décembre** entre 14h et 17h (séance de 1 heure).

Inscription obligatoire :

✉ ophelie.ludothèque.ath@gmail.com

Si les fantômes, monstres et autres zombies ne vous font pas peur, vous pouvez passer un bon

moment à la ludothèque le **vendredi 27 octobre** à l'occasion d'**Halloween**!

Au programme, venez jouer déguisés en famille de 14h à 18h, ou participez à une escape game épouvantable à partir de 19h.

Inscription obligatoire :

✉ ophelie.ludothèque.ath@gmail.com

Nous donnons rendez-vous aux **moins jeunes** pour des après-midis autour du jeu.

Les **jeudis 28 septembre, 19 octobre, 23 novembre et 21 décembre** de 14h à 16h.

Toutes nos animations sont gratuites.

L'occasion de se rencontrer, de trouver des partenaires de jeux et de découvrir des nouveautés autour d'une tasse de café...

Pour toute information :

✉ sybille.ludothèque.ath@gmail.com

Enfin, nous organisons des **soirées jeux** le vendredi soir de 19h à minuit, histoire de terminer la semaine en beauté! Pour plus d'informations, suivez-nous sur Facebook.

Inscription obligatoire :

✉ bruno.ludothèque.ath@gmail.com

Spectacle de Véronique Gallo pour le Rotary

Après le succès de « Vie de mère », l'humoriste belge Véronique Gallo revient à Ath pour son nouveau spectacle. Avec humour et émotion, elle y décortique la quarantaine au féminin. Cet éloge aux femmes telles qu'elles sont vous plonge dans quelques réflexions cocasses et introspectives, et, pour plus d'une heure, dans un one woman show intelligent, à l'humour finement irrésistible et bienveillant.

Cet événement est organisé au profit du Rotary Club de Lessines qui fête cette année ses 30 ans.

Quand on parle de la place des femmes, il faut saluer les fondateurs du Rotary Club de Lessines de l'avoir institué comme le premier service club mixte de Wallonie à l'époque.

Le Président du Rotary International a placé cette année rotarienne sous la thématique « Créons de l'espoir dans le monde ». Le Rotary Club de Lessines fait donc le vœu de vous voir nombreux à Ath. Ainsi, à quelques pas du pays du porphyre, nous sèmerons des petits Cailloux qui, ensemble, apporteront une pierre à l'édifice d'un monde meilleur.

Les bénéficiaires de ce spectacle permettront en effet de financer plusieurs des projets en cours par les rotariens et rotariennes de Lessines : contribution à un environnement respectueux de chacun (prévention du harcèlement scolaire) à l'Athénée Royal René Magritte par la mise en place de référents bien-être et d'actions pour favoriser la cohésion de groupe ; défense du bien-être animal avec l'organisation de la balade gourmande, et d'éveil à la nature et au patrimoine, plantation d'arbres, soutien aux écoles du Togo...

Où et quand ?

Le jeudi 9 novembre 2023 à 20h au Palace (places numérotées).

Un accueil dans les meilleures conditions sera prévu pour les personnes à mobilité réduite. La billetterie applique également le tarif article 27.

Un livret-programme sera proposé.

À l'issue du spectacle, il sera possible de se retrouver pour partager avec les membres du club sur leurs projets ou pour simplement faire connaissance. Le bar de Blandine sera aussi accessible.

Comment réserver ?

Il reste des places en vente sur le site de la MCA : www.mcath.be ou auprès de son service billetterie – ☎ 068 68 19 98 – ✉ billet@mcath.be





ENTREPRISE DE PEINTURE ET DE DÉCORATION

EMMANUEL LEFEBVRE et Fils sprl

GSM : 0495/20 65 53

PEINTURES INTÉRIEURES ET EXTÉRIEURES

REVÊTEMENTS DE SOLS ET MURS

RUE GRANGE DE VILLE, 3 - 7800 ATH

DEVIS GRATUIT



BRICO - MATÉRIAUX

STOCK ATH

PRODUITS BATIMENT

Visitez notre site web : www.STOCK-ATH.BE



La Perle d'eau

Nous prenons en charge la réalisation complète de votre salle de bain.

La perle d'eau sprl
Région de Ath
T. 0495 288 280



Hainaut Chauffage

Hainaut Chauffage CSTE sa | ZI TOURNAI OUEST
Rue de la Terre à Briques 25 | 7522 Marquain B
Tel : 069/35.13.93 | despinoy.arnaud@hainautchauffage.be
www.hainautchauffage.be

Vous êtes impatient de voir diminuer votre facture d'énergie ?

Un entretien régulier permet d'importantes économies d'énergie. Notre équipe professionnelle vous propose un travail de qualité, propre et soigné. Nous réalisons l'étude de votre projet, la réalisation, la mise en service, conforme aux normes de qualité les plus élevées.

CHAUFFAGE |

Entreprise et techniciens reconnus comme Expert en Energie Renouvelable - Habilité gaz

Agréé Soltherm par la Région wallonne



depuis 1979



| SPECIALISTE

VIESMANN

Qualité - service - compétence

DEVIS GRATUIT

SANITAIRE |

Le design joue ici un rôle tout aussi important que la fonctionnalité

AXOR | DURAVIT | DETREMMERIE
BATHROOM FURNITURE



-weishaupt-



ACOVA



2047, Nos futurs

Participez à la création d'un spectacle d'anticipation !

Est-ce que notre regard sur le futur est toujours le même qu'il y a 20 ou 40 ans ? Quelles perceptions avons-nous de l'avenir, comment l'imagine-t-on ? Et que ressentons-nous à son évocation ? Rejoignez-nous et participez à ce beau projet qui questionne notre rapport à l'avenir !

Ce projet de création est pensé comme un voyage dans le temps, un dialogue entre les générations. Il en sera surtout ce que vous en ferez !

Vous serez accompagnés par un comédien bien connu du paysage belge, Benoît Verhaert du Théâtre de la Chute.

Le projet commencera par des moments d'échange et de partage d'expériences. Ensuite, à partir de vos témoignages, vous écrirez ensemble le récit du spectacle. L'étape suivante sera la mise en scène de celui-ci, pour enfin aboutir à une représentation dont vous êtes les héros !

Les ateliers se dérouleront le samedi de 10 à 13h ou de 14 à 17h, entre octobre 2023 et avril 2024 (dates à définir ensemble).

Vous êtes comédien amateur ou même plus, vous n'êtes jamais monté sur scène ? Pas de problème, **cette création théâtrale s'adresse à tous, dès 16 ans.**

Alors, si l'envie de participer à cette aventure vous tente et que vous rêvez de fouler les planches d'un théâtre, n'hésitez plus !

Intéressé ?

Écrivez-nous une petite lettre de motivation pour vous présenter en quelques lignes : qui êtes-vous ? Avez-vous de l'expérience ou des talents dans des domaines artistiques ? Qu'est-ce qui vous motive à participer au projet ? Et envoyez-la avant le 30 septembre au Palace (📍 Rue de Brantignies, 4 – 7800 Ath) ou à 📧 animation@mcath.be.

Projet gratuit, à partir de 16 ans.
Limité à 15 participants.

Infos :

☎ 068 681 999 📧 animation@mcath.be

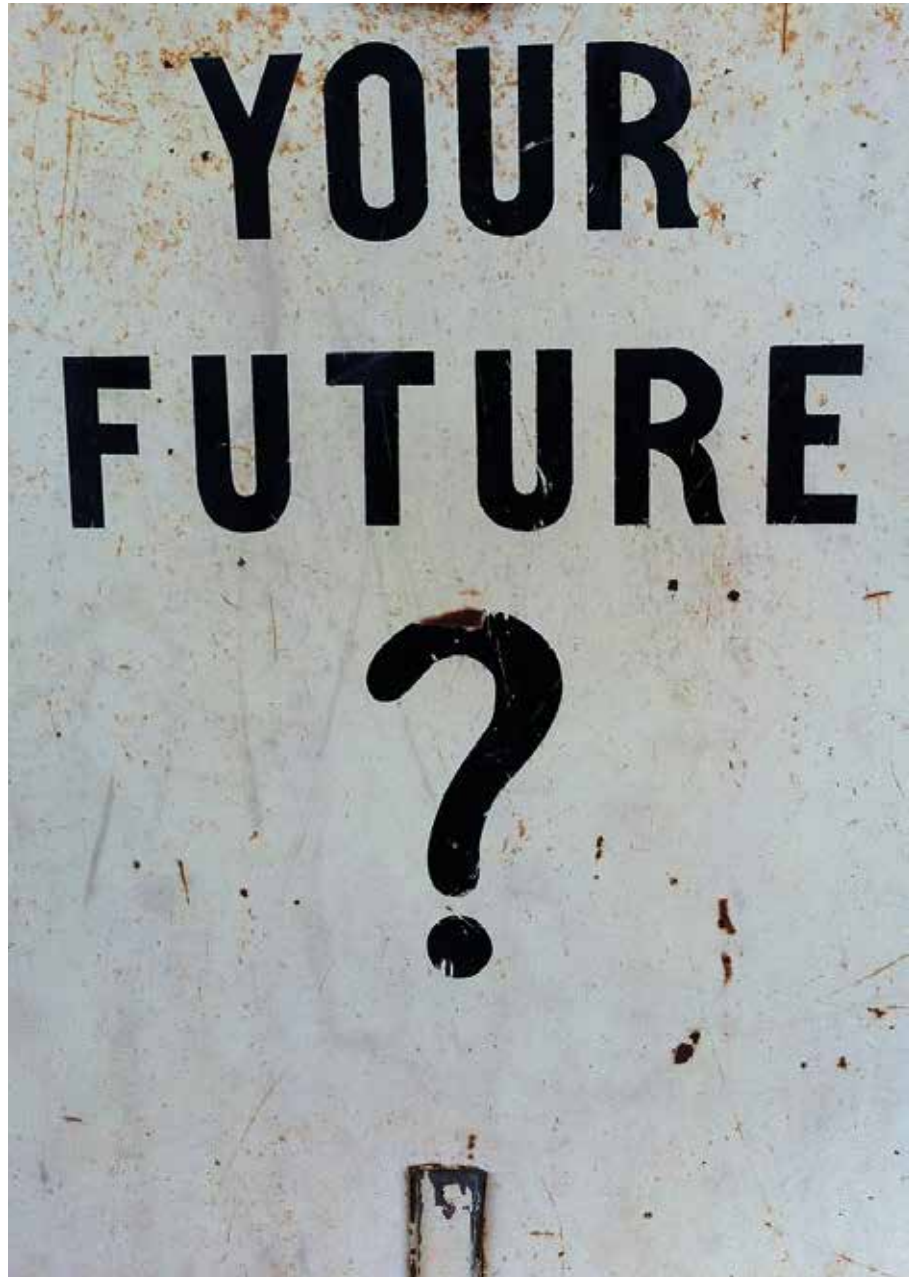

Présages au village

Appel aux Arbroisiers et Arbroisières

Et si on créait un projet collectif pour améliorer la vie de votre village ? Avez-vous des rêves ou des envies de changement pour Arbre ? Alors, ne manquez pas cette occasion de vous exprimer !

Vous rêvez d'aménager un espace convivial, de revaloriser un sentier, de sensibiliser les passants, de sécuriser, d'embellir un lieu... ou vous avez encore plein d'autres idées positives à mettre en place à Arbre... Participez aux premiers ateliers du projet *Présages au Village* !

Plongez-vous dans l'avenir. Entre voisins, imaginez votre village idéal et visualisez-le au cours

d'une balade. Lors de cette première phase de réflexion, la Maison Culturelle et son Centre d'Expression et de Créativité Ruée vers l'Art, avec la collaboration du CEC Blanc Murmure, vous aideront à définir vos envies, vos attentes pour le village.. Ensemble, vous déciderez comment cette joyeuse équipe pourra mettre à contribution ses compétences techniques et artistiques pour présenter en mots ou en images les propositions que vous désirez amorcer.

Après cette première étape et selon la nature du projet que VOUS choisirez, ce dernier sera exposé aux habitants... ou peut-être même qu'il sera déjà concrétisé et que vous pourrez l'inaugurer !



Ateliers gratuits et accessibles à tous !

Rendez-vous à l'école du Gai Bocage le samedi 18 novembre de 10h à 13h ou de 14h à 17h et le samedi 2 décembre de 10h à 13h ou de 14h à 17h

La suite des ateliers reprendra en 2024.

Infos et réservations :

✉ focus@mcath.be ☎ 068 681 999

En collaboration avec le CEC Blanc Murmure et la Fondation rurale de Wallonie.

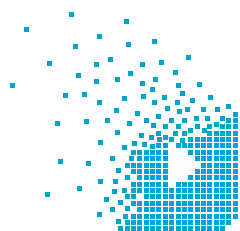

unimedia
EDITIONS | MULTIMEDIA

Unimédia est le leader wallon en matière de guides de proximité financés par la publicité :

- guides et bulletins d'informations communales;
- annuaires commerciaux (Guide & Vous);
- brochures d'accueil des patients d'hôpitaux.

Confiez votre image à un partenaire sérieux et fiable.

- Rue Joba 9 – 4053 Embourg
- 04 224 74 84
- www.uni-media.be –  Unimédia Editions
- Contact : Jean-Michel Delforge – info@uni-media.be



STAGES

Centre d'Expression et de Créativité de la MCA



De 9h à 16h – Garderies gratuites de 8h à 9h et de 16h à 17h
Au Château Burbant et au Centre des Arts de la Rue

Réductions pour les enfants d'une même famille
Conditions Article 27 applicables

Infos et inscriptions :

☎ 068 681 999
✉ billet@mca.be
🌐 www.rueeverslart.be

Les stages de Ruée vers l'Art : des activités artistiques pour laisser libre cours à sa créativité lors d'une expérience enrichissante !

DU 23/10 AU 27/10

6 À 9 ANS ET 10 À 12 ANS :

➔ Le grand banquet

Céramique, peinture, dessin, sérigraphie, cuisine ...

- 75€

Après la visite de l'exposition S'établir du Palace, les jeunes vont découvrir l'Art sous toutes ses formes pour créer un grand banquet. De la création de la vaisselle en céramique au design graphique de la nappe, ils exploreront aussi la couleur des aliments tout en faisant la cuisine... Les participants auront tous les ingrédients pour mettre en place une table qui étonnera vos convives !

12 À 15 ANS :

➔ En piste Marcel!

Techniques de cirque

- 75€ (entrée gratuite pour Kano + 1 place offerte pour un parent)

Trapèze, équilibre, jonglerie, acrobatie... le cirque regroupe de nombreuses disciplines qui n'auront plus aucun secret pour les ados ! Chaque participant explorera toutes les techniques qu'il souhaite, choisira celle qui lui convient le mieux, et ensemble, ils créeront un numéro époustoufflant ! Cerise sur le gâteau : ils présenteront leur création collective sur la scène du Palace, en 1^{re} partie du spectacle *Kano* le 27.10.

DU 30/10 AU 03/11

6 À 9 ANS ET 10 À 12 ANS :

➔ Tous en scène !

Théâtre d'ombres et d'objets, jeu d'acteur, manipulation de marionnettes.

- 60€ (entrée gratuite pour Au pied des Montagnes + 1 place offerte pour un parent)

Qui n'a jamais rêvé de monter sur scène pour raconter ses histoires ? Cette fois, c'est possible... Nos jeunes comédiens écriront ensemble leur propre pièce de théâtre ! De la conception du récit à la création des décors, de la scénographie à l'interprétation, les participants donneront vie à leurs personnages ! Et pour couronner le tout, leur spectacle sera présenté sur la scène du Palace, en 1^{re} partie du spectacle *Au pied des Montagnes* le 03.11.



ATELIERS

Laissez votre talent s'exprimer !

Ruée vers l'Art vous offre une large variété d'ateliers artistiques accessibles à tous. Participez à notre aventure et laissez libre cours à votre potentiel créatif ! Nous proposons des ateliers variés pour tous les âges et les niveaux, adaptés aux envies de chacun. Nos ateliers sont une occasion unique de découvrir de nouvelles pratiques artistiques et de parfaire ses talents auprès de passionnés.

ATELIERS HEBDOMADAIRES

Votre enfant est scolarisé dans une école fondamentale du centre-ville d'Ath et vous ne savez pas vous libérer pour le conduire à l'atelier. Nous organisons des « rangs » pour aller les chercher à l'école. Contactez-nous !

DE 3 À 5 ANS & DE 6 À 9 ANS

↳ CIRCOMOTRICITÉ



Découvrir son corps avec les techniques du cirque. Explorer ses capacités motrices et sensorielles à travers le jeu. Un chouette mélange de cirque et de psychomotricité !

- 2x/mois
- 3 à 5 ans : samedi de 9h30 à 10h30
- 6 à 9 ans : samedi de 11h à 12h
- 50 € (15 séances)

DE 10 À 12 ANS

↳ DESSIN/ILLUSTRATION/BANDE DESSINÉE



Découvrir le dessin (crayons, feutres, marqueurs, pastels...) par des jeux et des exercices amusants. Et explorer son imagination pour réaliser ses illustrations et créer sa bande dessinée.

- Mardi de 16h à 18h
- 150 € (25 séances)

↳ PLURIDISCIPLINAIRE



Expérimenter des techniques créatives liées aux arts plastiques, graphiques et visuels : gravure, peinture, dessin, moulage, assemblage, sculpture, photographie, collage, pastels... L'atelier idéal pour celles et ceux qui aiment toucher à tout !

- Mercredi de 13h30 à 15h30
- 150 € (25 séances)

↳ TEXTILE



Plonger dans l'univers du textile et des techniques qui l'entourent : tissage, broderie, couture, tricot, crochet, teinture, peinture sur tissu...

- Mercredi de 16h à 18h
- 150 € (25 séances)

DE 13 À 18 ANS

↳ PLURIDISCIPLINAIRE



S'essayer à de nombreuses techniques graphiques et visuelles : dessin, peinture, sculpture, vidéo, photo... Expérimenter et trouver son propre style.

- Jeudi de 16h à 18h
- 150 € (25 séances)

↳ DESSIN



Développer son univers et style graphique (manga, bande dessinée...). Expérimenter les nombreuses techniques et les différents supports.

- Mercredi de 15h30 à 17h30
- 150 € (25 séances)

↳ PEINTURE



Multiplier ses connaissances et mettre en images ses idées. Rechercher les harmonies des couleurs, découvrir les techniques de peinture (aquarelle, gouache, huile, ecoline...).

- Lundi de 16h à 18h
- 150 € (25 séances)

➔ **CRÉATION MUSICALE**



S'exprimer, écrire des paroles, composer la musique, selon le genre que chaque participant souhaitera. Enregistrer le tout et au final, réaliser un clip vidéo.

- Lundi de 16h à 18h
- 150 € (25 séances)

ADULTES

➔ **PLURIDISCIPLINAIRE**

S'essayer à de nombreuses techniques graphiques et visuelles : dessin, peinture, sculpture, vidéo, photo ... Expérimenter et trouver son propre style.

- Jeudi de 18h30 à 21h
- 187,50 € (25 séances)

➔ **PEINTURE**



S'initier à toutes les techniques de peinture (acrylique, à l'huile, encre de Chine, aquarelle, brou de noix...) et sur des supports variés (toile, papier, cartons...).

- Lundi de 18h15 à 20h45
- 187,50 € (25 séances)

➔ **DESSIN**



S'initier au dessin (crayon, feutre, plume, pastel...), découvrir l'image et ses disciplines (portrait, perspective, croquis...).

- Mercredi de 18h15 à 20h45
- 187,50 € (25 séances)

➔ **GRAVURE & IMPRESSION**



Découvrez les techniques de gravure et d'impression : Monotype, pointe sèche, linogravure... Gravez à partir d'une gomme, d'un plexiglas, de mousse isolante, de Tetra Pak. Creuser, griffer un support, encre avant et passez-le sous la presse pour découvrir l'image imprimée.

- Mardi de 18h15 à 20h45
- 187,50 € (25 séances)

➔ **ILLUSTRATION & AUTO-ÉDITION**



Dessiner librement une illustration, une bande dessinée. Utiliser la gravure, le dessin, le collage, l'écriture. Créer son livre, sa publication, sa petite édition faite maison.

- Un samedi sur deux de 9h30 à 12h
- 90 € (12 séances)

ATELIERS MENSUELS

ADULTES

➔ **SÉRIGRAPHIE**



Reproduire une multitude de dessins, d'objets ou de photos. Superposer les couleurs, les éléments typographiques et découvrir l'impression sur papier, tissu...

- Un samedi/mois de 10h30 à 17h
- 210 € (10 séances)

➔ **TECHNIQUES MIXTES**



Se ressourcer au gré de la pratique artistique, en explorant l'univers d'un artiste, une technique, une couleur, une thématique... L'occasion de découvrir, expérimenter et créer par le biais de techniques plastiques et graphiques accessibles à tous.

- Un samedi/mois de 10h à 16h30
- 180 €

➔ **UNE TECHNIQUE & UNE EXPOSITION**



Après une visite de l'exposition au Palace à la découverte d'un artiste et de son univers, explorez une technique créative et pratiquez-la.

Au fil des samedis, découvrez le dessin, la sculpture, la création textile, la peinture et le land art.

- 5 samedis entre septembre et juin de 9h30 à 12h30
- 37,50 € (5 séances)

➔ **MUSIQUE ÉLECTRONIQUE**



Découverte des outils de la musique électronique pour explorer la création sonore. D'une idée à la réalisation de sa production, cela sera possible avec des boîtes à rythmes, des synthétiseurs, des sampleurs, des loopers, pédales d'effets, des applications et des logiciels MAO, comme Ableton, pour finaliser son projet. Cet atelier mensuel fera le tour des techniques de création musicale, avec un aperçu des mouvements des musiques électrifiées qui en découlent.

- Un samedi/mois de 10h30 à 17h
- 180 € (10 séances)



DUO PARENT-ENFANT

Envie de vivre un moment privilégié avec votre tout p'tit bout, âgé de 3 à 5 ans ? Inscrivez-vous sans plus attendre à ce programme de 6 ateliers à faire en duo !

À chaque rendez-vous, vous explorerez ensemble une technique artistique différente. Une expérience complice qui révélera la graine d'artiste qui est en lui !

- Samedi de 9h30 à 11h (groupe 1) ou de 11h30 à 13h (groupe 2)
- 10€/duo/atelier
Abonnement : 55€ pour 6 ateliers

SA. 23/09

➔ Circomotricité

Jouer avec l'équilibre, expérimenter des techniques de cirque pour découvrir ses capacités motrices.

SA. 18/11

➔ Une exposition, une façon de jouer avec l'Art

Dans l'exposition S'établir de Tom Lombardo, Margaux Duseigneur et Flore Chemin, jouez avec les sculptures, associez des couleurs et des formes pour créer votre table et votre repas idéal.

SA. 10/02

➔ Une exposition, une façon de jouer avec l'Art

Dans l'exposition d'Erika Vaury, créez votre personnage-totem à l'aide de tissus, de laines et de feutres.

SA. 23/03

➔ Théâtre d'objets/marionnettes

Un moment privilégié avec son enfant par le biais des jeux créatifs et imaginatifs empruntés au théâtre d'objets. Inventez, exprimez et amusez-vous grâce au castelet de marionnettes !

SA. 25/05

➔ Une exposition, une façon de jouer avec l'Art

Dans l'exposition de Léopoldine Roux, amusez-vous avec la couleur pour peindre avec les mains.

SA. 08/06

➔ Une exposition, une façon de jouer avec l'Art

En extérieur, au sein du parcours de la Biennale Art & Végétal, pratiquez le land art, jouez avec les éléments naturels après une balade à la découverte des œuvres en centre-ville.

RencARTs

Une envie d'Arts de Rue ?

La 33^e édition des Sortilèges est terminée... Cependant, notre équipe travaille déjà sur la prochaine. Nous sommes impatients de vous présenter de nouveaux artistes, de nouvelles performances et de nouvelles surprises. Et devinez quoi ? Une nouvelle saison des RencARTs est là !

Les RencARTs sont des présentations d'étapes de travail. Après quelques jours chez nous, les compagnies vous révèlent un extrait de leur spectacle non abouti, pour que vos réactions et commentaires leur permettent d'affiner la création. Une sorte d'avant-première des Sortilèges !

Pour commencer, plongez dans l'univers poétique et intime de Claudette. Pour les amateurs de fous rires, La Dyane vous emmènera dans un voyage épique et déjanté. Enfin, pour finir en beauté cette année, Daddy K7 vous offrira une expérience magique. Ne manquez pas ces occasions de vivre des moments d'échanges inoubliables et laissez-vous séduire par ce programme de RencARTs hors du commun.

➔ Claudette

Cie Balancetoi

VE. 06/10 À 18H



Cirque, fil mou et marionnette - Dès 6 ans

Claudette est un hommage à la vieillesse, aux rides remplies de sagesse et d'expérience, à toute une génération de mamies qui, après avoir tout donné pour les autres, se retrouvent seules.

En collaboration avec Maleta Company, Claudette mélange de façon tendre et poétique les arts de la marionnette et le cirque.

➔ La Dyane

Sitting Duck

VE. 20/10 À 18H



Théâtre de rue, jeu clownesque - Dès 6 ans

Trois compagnons de route vous emmènent dans un voyage lointain, épique et déjanté, débordant de péripéties et d'exploits improbables, de rires et de dégringolades homériques. La Dyane est un trio clownesque orienté par un jeu comique absurde.

➔ C'est un signe !

Daddy K7

VE. 08/12 À 18H



Jeu clownesque, musique et magie - Dès 6 ans

C'est un signe vous invite à explorer vos croyances et à vous laisser emporter par l'imagination. Vous rencontrerez un personnage crédule, qui croit dur comme fer au développement personnel New Age. Cela peut sembler étrange, voire farfelu, mais nous vous promettons une expérience unique et enrichissante. Car après tout, qui n'a jamais rêvé de découvrir ses propres pouvoirs cachés ?



Infos et inscriptions :

Espace CAR

📍 Rue de France, 20/22 - 7800 Ath

☎ 068 681 999 - ✉ billet@mcath.be

🌐 www.maisonculturelledath.be

📌 centre des arts de la rue

GRATUIT

Sûr-Abri

MAISON DE REPOS ET DE SOINS

Direction José Cossez



ACCUEIL

- Dames, messieurs, couples
- Nous accueillons toutes les personnes à partir de 60 ans quelles que soient leurs difficultés physiques ou psychiques
- Libre choix du médecin
- Ergothérapeute, kinésithérapeute, logopède, psychologue et référent démente
- Service social • Animations diverses
- Parc-Jardin • Ascenseur
- Chambre particulière ou à deux lits

Maison



NOUVELLES CHAMBRES PARTICULIÈRES AVEC TERRASSE PRIVATIVE

NOUVEAU JARDIN THÉRAPEUTIQUE

AIDE FRATERNELLE

(Association Sans But Lucratif)
Agrégation - PA 1046 MRS (1176)
Agrément Région Wallonne
MR/151.004.242

Maison de repos et de soins Sûr-Abri

51 Rue du Sûr-Abri - 7810 Maffle-Ath • T. 068 84 00 03 • F. 068 84 01 13 (de France : 0032 68 84 00 03)



CINÉMA L'ÉCRAN

Avant-Premières, dernières sorties, films inédits ... pour tous les âges !

Plongez dans un univers cinématographique unique et captivant au cinéma L'Écran d'Ath, situé à deux pas de la Grand-Place ! Vous êtes passionné de cinéma et vous recherchez des expériences hors du commun ? Alors, ne cherchez plus ! L'Écran est votre destination incontournable. Votre cinéma de quartier n'a vraiment rien à envier aux grands complexes des villes voisines ...

L'Écran, votre destination pour les avant-premières !

À L'Écran, nous sommes fiers de vous offrir une programmation variée qui comprend aussi des avant-premières exclusives de tous genres. Amateur de blockbusters ou aficionado de films

indépendants, notre équipe passionnée sélectionne soigneusement chaque film pour vous garantir une expérience unique.

Laissez-vous transporter par des films captivants, qu'il s'agisse de cinéma d'animation, de drames émouvants, de comédies hilarantes, de thrillers palpitants ou de documentaires inspirants. Vous aurez l'opportunité de découvrir des œuvres qui ne manqueront pas de vous surprendre et de vous marquer.

Nos avantages

Nos tarifs attractifs vous permettent d'organiser une sortie en famille sans vous ruiner. Vous pourrez également apprécier une ambiance conviviale et chaleureuse grâce à notre équipe dévouée qui vous accueille et vous conseille à chaque visite.

Mais ce n'est pas tout ! Nous aimons vous réserver des surprises. L'Écran propose régulièrement des rencontres spéciales lors de certaines avant-premières. Imaginez pouvoir échanger avec des

réalisateurs renommés, des acteurs talentueux. Ces moments privilégiés vous permettent de plonger encore plus profondément dans l'univers du cinéma et de vivre des discussions enrichissantes autour des films que vous aimez.

Ne manquez pas les prochains rendez-vous, inscrivez-vous à notre newsletter en nous écrivant à info@cinemalecran.be !

Alors, êtes-vous prêt à vivre une expérience cinématographique extraordinaire ? Rejoignez-nous au cinéma L'Écran d'Ath pour découvrir des films qui feront battre votre cœur de cinéophile.

Infos :

CINÉMA L'ÉCRAN

Dans la cour du Château Burbant

📍 Rue du Gouvernement – 7800 Ath

☎ 068 681 940 – ✉ info@cinemalecran.be

📘 [cinemalecran.be](https://www.cinemalecran.be) – 🌐 www.cinemalecran.be

7€ – 6€ moins de 26 ans - 1,25€ (Article 27)

60€ abonnement de 10 séances



>>>> Toute la programmation sur 🌐 www.cinemalecran.be

S'ÉTABLER

Tom Lombardo / Flore Chemin / Margaux Duseigneur

TECHNIQUE : CÉRAMIQUE / GRAVURE / PEINTURE

- 23/09 au 30/12
- Palace

➔ Les objets s'établissent, les vivants s'attablent.

L'une trace des sillons dans le bois, l'autre peint des fleurs criardes, la troisième façonne un totem de céramique. Naissent une foule d'éléments qui progressivement se répondent, se complètent, s'assemblent sans qu'on sache vraiment pourquoi.

Confortablement installés aux murs, ces objets semblent pourtant attendre le moment propice pour révéler leur convivialité et rejoindre les corps.

Après des études à Gand et à Bruxelles, Tom Lombardo revient à Tournai pour pratiquer le dessin, sous différentes formes, tantôt abstrait tantôt figuratif.

Ici, le trait est franc, là-bas, il semble volontairement naïf. Avec ses mains ou ses pieds, l'artiste

dessine avec liberté. Il explore des supports de création originaux comme le topinambour.

À l'occasion de son exposition dans le Palace, Tom Lombardo invite deux amies à se joindre à lui : Margaux Duseigneur et Flore Chemin. Avec des attraits communs pour le travail de la couleur, du narratif et de l'expérimentation, cette exposition prendra la forme d'un dialogue vitaminé et collectif.

LES RENDEZ-VOUS DE L'EXPO

➔ VE. 03/11 Goûter-Expo

- 15h – 5€ (boissons et goûter compris)
- Dès 6 ans

Partagez une visite créative en compagnie de notre guide, et dégustez un bon goûter avant le spectacle *Au pied des Montagnes*.

➔ SA. 18/11 Atelier PARENTS-ENFANTS

- Groupe 1 de 9h30 à 11h
- Groupe 2 de 11h30 à 13h
- 10€/duo/atelier

Jouer avec les formes et les couleurs dans l'exposition de Tom Lombardo. En duo avec votre petit bout, de 3 à 5 ans.

➔ VE. 01/12 – 19h FINISSAGE EXPO

- 19h
- Gratuit – Ouvert à tous, sans réservation

Célébrons la fin de cette exposition autour d'une grande table! Les artistes sortent la céramique de circonstance, pour une performance surprise et gustative.

➔ SA. 02/12 UNE TECHNIQUE & UNE EXPOSITION

- De 9h30 à 12h30
- 7,50€

Après la visite de l'exposition, découvrez plusieurs approches du dessin par le jeu et la recherche, en compagnie d'un artiste.





Saison 2023–2024 : abonnez-vous !

Les prix des abonnements de la Maison Culturelle d'Ath sont imbattables !

- 3 spectacles «tout public» dès 36€ ;
- 3 spectacles «jeune public» pour 18€ ;
- -50% sur le ticket simple pour les moins de 26 ans !

Découvrez les spectacles 2023/2024 de la Maison Culturelle d'Ath ! Du théâtre, de la musique, de l'humour, de la danse, des spectacles jeune public... La saison s'annonce riche et diversifiée.

Maison Culturelle d'Ath

SPECTACLES

Infos et réservations :

- 📍 Le Palace
rue de Brantignies, 4 – 7800 Ath
- ☎ 068 681 999 – billet@mcath.be
- 🌐 www.maisonculturelledath.be

MA. 26/09

➔ LE FACTEUR CHEVAL OU LE RÊVE D'UN FOU

PALACE – 20h (85')
Dès 16 ans – Théâtre
• De 13 à 25€

Vivez l'incroyable histoire de Ferdinand Cheval et de son Palais Idéal! C'est l'histoire d'un homme qui ne savait pas dire je t'aime... et qui l'a dit avec des pierres.

« Une impressionnante performance à l'image de son personnage. » Le Soir



© Corinne-Vidrequin

VE. 29/09

➔ JETLAG

PALACE – 20h (55')
Dès 10 ans – Cirque
• De 6 à 15€

Retrouvez la marque de fabrique de la compagnie Chaliwaté, son imaginaire et son humour pour votre plus grand plaisir! « Envisageant l'art du mime comme une question plutôt que comme une réponse, la réjouissante équipe poursuit grâce à ce principe une très attachante aventure, à consommer... sans aucune mesure. » C! RQ en CAPITALE



JE. 12/10

➔ LE MYSTÈRE DU GANT VAUDEVILLE À TABLE

ROGÉ DUPRÉ
LÉONARD BERTHET-RIVIÈRE
PALACE – 20h (70')

Dès 16 ans – Théâtre
• De 6 à 15€

« Le défi est de taille : lire un vaudeville à deux sans jamais laisser, dans une scénographie dont la simplicité contraste grandement avec la complexité du genre. Force est de constater que ce défi est relevé haut la main. » Le Suricate



© Noémie_della_Faille

VE. 27/10

➔ KANO

PALACE – 20h (70')

Dès 10 ans – Cirque

- De 6 à 15 €

Les Argonautes, compagnie circassienne, fêtent leurs 30 ans et pour l'occasion, ils vous proposent leur nouveau spectacle sur le thème de l'exil. Vous aurez l'honneur et la chance d'assister à leur toute première représentation!

Un spectacle de cirque aux couleurs d'Eldorado où s'entrecroisent espoirs et cigognes, musiques traditionnelles, contorsions et instinct de vie.



JE. 16/11

➔ EN FINIR AVEC EDDY BELLEGUEULE

PALACE – 13h30 et 20h (100')

Dès 16 ans – Théâtre

- De 6 à 15 €

Adapté du roman d'Édouard Louis, ce spectacle est un éloge du risque, de la fuite et de l'émancipation sociale! Le récit d'un transfuge de classe.

Au-delà de la discrimination sexuelle, ce récit autobiographique poignant témoigne de la lutte incroyable d'un être face aux assignations et aux pressions sociales qui lui sont imposées.



© Alice-Piemme

VE. 24/11 ET SA. 25/11

➔ LE DÎNER DE CONS

PALACE – 20h (120' avec entracte)

Dès 12 ans – Théâtre

- De 20 à 35 €

Pour ses 20 ans, la Comédie de Bruxelles propose un énorme succès tant théâtral que cinématographique, jamais démenti... Avec Le Dîner de Cons, attendez-vous à une valse de fous rires garantis!

© BlackBoxStudioBrussels



ME. 29/11

➔ L'ORCHESTRE À LA PORTÉE DES ENFANTS
LE PETIT PRINCE

PALACE – 17h (60')

Dès 5 ans – Musique classique

- De 13 à 15 €

L'Orchestre Philharmonique Royal de Liège met en musique Le Petit Prince, conte poétique et philosophique de Saint-Exupéry. Il est l'ouvrage de la littérature française le plus lu et le plus connu dans le monde.

Et pour l'occasion, Le Grand Saint-Nicolas nous fera l'honneur de sa présence!



© Satu-Peltoniemi

JE. 07/12

➔ LES BORKMAN

PALACE – 20h (105')

Dès 16 ans – De 6 à 15 €

- Théâtre

Une adaptation brute et puissante du drame d'Ibsen, aux accents punk rock!

Dans un dispositif simple et dépouillé, Christophe Sermet se sert de l'énergie brute et rythmée du rock pour aborder ce texte à travers trois pulsions potentiellement dévastatrices : l'argent, l'art et l'amour.

« On sort de la représentation les oreilles emplies de riff, le corps vibrant de rébellion et d'envies d'ailleurs. » Le Vif



© Les Borkman

ACCUEILS

ACCUEILS AU PALACE

20 ET 21/10 À 20H ET 22/10 À 16H

➔ Le Porteur d'Histoire

Org. : Troupe du Huit

04/11 À 20H30

➔ Fabian Le Castel : Amour ...eux

Org. : Birdie Productions

09/11 À 20H

➔ Véronique Gallo : Femme de Vie

Org. : Rotary Club Lessines

☎ 068 681 998
✉ billet@mcath.be

Rés. :

19/11 À 15H

➔ Le Petit Chaperon Rouge

Org. : Les Jolies Productions

03/12 À 14H30 ET 16H30

➔ Cornebidouille

Org. : Les Jolies Productions

09/12 À 20H

➔ GuiHome vous détend, le Grand – Nouveau spectacle

Org. : Back In The Dayz

22/12 À 20H

➔ François Pirette – XYZ

Org. : Filgoud Productions

ACCUEILS AU CHÂTEAU BURBANT

29/09 ENTRE 8H ET 10H

➔ Salon de l'emploi – Café'In

Org. : Choq, Ville d'Ath

📄 <https://choq1.odoo.com/event/cafe-in-ath-7/register>

Rés. :

02/10 À 20H

➔ Italie

13/11 à 20h : Groenland

Org. : Exploration du Monde

☎ 068 681 998 – ✉ billet@mcath.be

Rés. :

10/10 DE 9H30 À 16H

➔ Journée sur le thème « Trouver l'équilibre : le travail de toute une vie ... » dans le cadre de la Semaine de la Santé mentale

Org. : Collectif d'association athoises

✉ concertho@acis-group.org

☎ 0490 112 153

avant le 2 octobre (matinée- après-midi ou journée complète) GRATUIT

Rés. :

19/10 À 19H

➔ Journée de sensibilisation à la lutte contre le cancer du sein – Octobre Rose – Conférence

Org. : Ladies Circle 44 Ath, Ville d'Ath, CPAS

📄 [lc44Ath](#)

Rés. :

27/10 À 20H

➔ Spectacle Origami – Lorenzo Mancini

📄 <https://bit.ly/3qrbPFO>

Rés. :

04/11 À 20H30

➔ Spectacles d'impro

Org. : ASBL 2 ou 3 petites choses...

☎ 0470 690 396 – 📄 [2ou3petiteschoses.be](#)

Rés. :

17 ET 18/11 À 20H

19/11 À 16H

➔ Représentation des Vaillants d'Attre

📄 [LesVaillantsAttre](#)

Rés. :

Bruno Scarcez
Déménagements sprl
Service lift • Garde-meubles
0475/72 6000

Sentier Maroquin 11 • 7800 Ath bruno.scarcez.demenagements@gmail.com

L'UNIVERSITÉ DU TEMPS DISPONIBLE

L'UTD s'adresse à ceux qui savent que nous n'avons jamais fini d'apprendre et qui souhaitent mieux connaître le monde et comprendre la société par le biais de rencontres avec d'éminents passionnés.

Infos et réservations :

☎ 068 681 998
✉ utd@mcath.be

Infos et réservations : 068 681 998 – utd@mcath.be

CONFÉRENCES

- Mardi à 14h30 au Palace
- Abonnement à 30 € / 7,50 € la séance

19/09

MARIQUE Dany – Grande et petite Bretagne, entre mythes et légendes.

17/10

VIOT Jean-François – Réchauffement climatique : comment la rhétorique joue avec la science.

21/11

MARCOWITCH Olivier – La cybersécurité, un enjeu pour les états, les entreprises et les universités.

03/10

LIENARD Philippe – Les Templiers; origines, mystères, expansion, chute et héritage.

07/11

ESTEVE Sylvie – Fascinants portraits de la Reine Élisabeth I.

05/12

VAN OEKEL André – Musique en fête.

10/10

UNIVERCINÉ – Titre à définir (Salle du cinéma l'Écran) (hors abonnement UTD).

16/11

Théâtre : EN FINIR AVEC EDDY BELLEGUEULE (Hors abonnement UTD).

12/12

UNIVERCINÉ – Titre à définir (Salle du cinéma l'Écran) (hors abonnement UTD).

CLÉS POUR LA MUSIQUE

- Vendredi à 9h30 au Château Burbant
- Abonnement à 52 € / 7,5 € la séance

20/10

John Eliot Gardiner, « chef d'orchestre et fermier ».

15/12

Les grands chœurs d'aujourd'hui.

17/11

Une grande violoniste de notre temps : Janine Jansen.

>>>> Suite de l'agenda sur [mcath.be](https://www.mcath.be).



Unimédia est le leader wallon en matière de guides de proximité financés par la publicité :

- guides et bulletins d'informations communales;
- annuaires commerciaux (Guide & Vous);
- brochures d'accueil des patients d'hôpitaux.

Confiez votre image à un partenaire sérieux et fiable.

- Rue Joba 9 – 4053 Embourg
- 04 224 74 84
- www.uni-media.be – [f](https://www.facebook.com/UnimediaEditions) Unimédia Editions
- Contact : Jean-Michel Delforge – info@uni-media.be



DU VE 15 SEPTEMBRE AU DI 15 OCTOBRE

► Parcours-Jeu Solatoï et Personnalisation au Centre-Ville

Voir rubrique Economie

SA 16 SEPTEMBRE

► Tournoi de pétanque

L'O.P.C (Ormeignies Pétanque Club) organise à 13h30 un tournoi open à la Place d'Ormeignies.

Infos et contact :

OPC Ormeignies Pétanque Club

DI 17 SEPTEMBRE

► Journée sans voiture – Food and Drink Festival

Voir Dans ma Ville

ME 20 SEPTEMBRE

► Projection

A 18h45, projection du film « Le chemin des coquelicots », petit souper, bar.

Infos et réservations :

mafflourchette@gmail.com

JE 21 SEPTEMBRE

► Conférence

L'Amicale des Pensionnés Libéraux du Pays d'Ath se penche sur les astuces et les bons plans pour économiser l'énergie avec Monsieur Moerman de l'ASBL Ecoconso de Namur. Réservations préalables pour les non-membres.

Contact :

Guy Rensonnet, président.

0479 630 141

g_rensonnet@hotmail.com

VE 22 SEPTEMBRE

► Poker

Le cercle Athois de Poker organise 10 tournois par an dans la salle paroissiale Saint-Denis située à la rue des Cureurs à 7801 Irchonwelz.

Présence sur place à 19h30, début du tournoi à 20h. Le prix est de 10 euros par tournoi et les inscriptions se font via la page Facebook (Cercle Athois de Poker). Maximum 50 participants et lots remis aux 6 premiers.

Contact :

Viseur Denis 0474 660 921

► Soirée poésie

L'auteur belge méconnu et atypique « André Baillon » sera mis à l'honneur à 20h dans les locaux de la Maison de la Laïcité. Ses textes seront interprétés par Alix Dutrieux, Josiane Van Neck et Patrice Sabin. Participation financière libre. Réservation souhaitée.

Contact :

Maison de la Laïcité du Pays

d'Ath Cour Jean Zuallart 6/1

laiciteath@skynet.be

068 456 492

DI 24 SEPTEMBRE

► Repas

L'Amicale des Pensionnés Socialistes d'Ath organise un repas à l'occasion de la fête de la Fédération Wallonie-Bruxelles dès 12h, en la salle Georges Roland à Ath.

Informations et réservations auprès du comité :

Marie Piraux : 0478 901 053

(Présidente), Marie-Françoise

Cogneau : 0474 986 544,

Philippe Blain : 0471 629 017

LU 25 SEPTEMBRE

► Conférence-débat

En clôture de cycle « In(é)galités », Andrea Rea de l'Extension de l'U.L.B viendra faire un état des lieux des séquelles sociales laissées par la pandémie. « Les inégalités et le Covid » à 20h dans les locaux de la Maison de la Laïcité.

Contact :

Maison de la Laïcité du Pays

d'Ath Cour Jean Zuallart 6/1

laiciteath@skynet.be

068 456 492

SA 30 SEPTEMBRE

► Festival de brasserie

Quatrième édition athoise du Festival des Brasseries de 14h à 2h sur l'Esplanade.

Entrée 3€ + 5€ (entrée + verre personnalisé) si vous possédez déjà le verre, vous pouvez le prendre le jour de l'événement. Pour rappel, l'objectif de cet événement est d'une part, de faire découvrir plus de cinquante bières locales et d'autre part, de créer une synergie entre les cafés qui contribuent au bonheur de notre cité des géants et ces brasseries qui enrichissent notre patrimoine brassicole.

Cette année, vous pouvez donc encore profiter :

- *Des produits de différentes brasserie locales et artisanales avec les cafés athois;*
- *D'une animation musicale tous le long de la journée;*
- *D'un concert surprise en fin de soirée;*
- *De diverses animations pour occuper les plus petits.*

Et pour votre estomac, le Belluno sera présent pour vous régaler !

Infos et contact :

mjrfamilyyy@outlook.com

SA 30 SEPTEMBRE ET DI 1^{ER} OCTOBRE

► Voyage

L'O.P.C (Ormeignies Pétanque Club) organise un voyage du 30 septembre au 01 octobre 2023.

Infos et contact :

OPC Ormeignies Pétanque Club

DI 1^{ER} OCTOBRE

► Journée Découverte Entreprises – la Ville d'Ath ouvre ses portes

Voir Dans ma Ville

LU 2 OCTOBRE

► Don de sang

La Croix Rouge de Belgique organise une collecte de sang, de 14h30 à 19h, à l'Espace intergénérationnel – Rue Defacqz à Ath.

Contact :

068 334 838 – 0800 92 245

info@croix-rouge.be

www.transfusion.be

MA 3 OCTOBRE

► Don de sang

La Croix Rouge de Belgique organise une collecte de sang, de 17h à 19h, à la salle du « Blanc Moulin » – Route de Flobecq, 335 à 7804 Ostiches.

Contact :

068 334 838 – 0800 92 245

info@croix-rouge.be

www.transfusion.be

VE 6 OCTOBRE

► Match d'impro

A 20h, une équipe de la Ligue d'Impro belge sera face à une équipe parisienne composée de Pierre de Brauer, le prof de théâtre/impro de la Star Academy et ses acolytes !

Et dans l'équipe belge, pas moins de deux athois : l'incontournable Laurent « Elmer » Dauvillée et Kevin Ecobecq, qui a intégré cette saison la Ligue Professionnelle (cocoricooooo).

Pour animer tout cela : 3 musiciens live et un maître de cérémonie de haut vol !

Soyez rapide, il ne reste que quelques places si vous ne voulez pas rater cet événement haut en couleurs !

15€ (tarif plein) 7,5€ (-26 ans) 12€ (Abo) 6€ (Abo-26 ans) 1,25€ (Art 27).

Contact :

Maison Culturelle d'Ath

► Soirée « Folies d'Amour »

La Maison de la Laïcité collaborera avec le Flambeau de Leuze et Frasnes en proposant la soirée « Folies d'Amour » de Françoise Licour au gîte du Grand Rieu à 20h.

Contact :

Maison de la Laïcité du Pays

d'Ath Cour Jean Zuallart 6/1

laiciteath@skynet.be

068 456 492

► Soirée « Scrabble »

Nouvelle version sans compétition.

Rendez-vous aux Amis de la Nature, rue des frères Descamps 18 à 19h.

La partie se déroule en deux temps au prix de 3€.

Contact :

Jojo 0477 252 611 jusqu'à 18h

VE 6 ET SA 7 OCTOBRE

► Soirée Méga Export

La société Skill Events organise sa soirée du Méga Export dans le hall du CEVA.

Infos et contact :

timourmalengreaux@gmail.com

0498 624 329



SA 7 OCTOBRE

► Soirée « Whist »

Maison Verte 18, rue des Frères Descamps à 19h15.
Inscription à 19h30 pour débiter la partie à 20h, 5€ donnant droit à 2 boissons simples ou 1 spéciale.

Contact :
Daniel Hanuise ☎ 068 285 255

SA 7 ET DI 8 OCTOBRE

► Tournoi Wargames

L'asbl Tour d'Ebène organise un tournoi wargames et convention ludique au sein du Quai de l'Entrepôt à Ath.

Infos et contact :
bellaiche.michael@gmail.com
☎ 0488 678 743

JE 12 OCTOBRE

► Visite du musée du capitalisme

Solatoï vous invite à une visite guidée du Musée du capitalisme à Leuze sur le thème de la monnaie et son rôle dans le capitalisme avec pour finir un temps d'échange au sujet des monnaies locales et d'autres alternatives monétaires de 19h30 à 21h30 Rue de Condé, pavillon du Coron, entrée/prix libre.

Contact :
solatoï@gmail.com

VE 13 OCTOBRE

► Don de sang

La Croix Rouge de Belgique organise une collecte de sang, de 17h à 19h30, à l'école communale « Les Pensées » – Rue Centrale, 13 à Meslin.

Contact :
☎ 068 334 838 – 0800 92 245
info@croix-rouge.be
www.transfusion.be

DU VE 13 AU VE 20 OCTOBRE

► Exposition photographique

La Roumanie et plus particulièrement Timisoara sera mise à l'honneur lors d'une exposition photographique dont le vernissage se tiendra en présence d'un représentant de l'Ambassade de Roumanie, le vendredi 13 octobre à 19h. Entrée libre et verre de l'amitié offert.

Contact :
Maison de la Laïcité du Pays d'Ath Cour Jean Zuallart 6/1
laiciteath@skynet.be
☎ 068 456 492

SA 14 OCTOBRE

► Visite du Musée du capitalisme

Solatoï vous invite à une visite guidée du Musée du capitalisme à Leuze sur le thème de la monnaie et son rôle dans le capitalisme avec pour finir un temps d'échange au sujet des monnaies locales et d'autres alternatives monétaires de 19h30 à 21h30 Rue de Condé, pavillon du Coron, entrée prix libre.

Contact :
solatoï@gmail.com

DI 15 OCTOBRE

► Tirs à l'arc à l'Esplanade

La société Royale « Les Archers de Saint-Nicolas » organise un après-midi de tirs à l'arc sur le site de l'Esplanade, près du chalet, dès 13h.

Contact :
Fredy Duroisin :
fred_empereur@hotmail.com

VE 20 OCTOBRE

► Soirée « Folies d'Amour »

La Maison de la Laïcité collaborera avec la Ville de Chièvres en proposant la soirée « Folies d'Amour » de Françoise Licour à l'Hôtel de Ville à 20h.

Contact :
Maison de la Laïcité du Pays d'Ath Cour Jean Zuallart 6/1
laiciteath@skynet.be
☎ 068 456 492

ME 25 OCTOBRE

► Don de sang

La Croix Rouge de Belgique organise une collecte de sang, de 15h30 à 19h, à l'école communale « Les Lionceaux » – Rue de la Brasserie, 92A à Ligne.

Contact :
☎ 068 334 838 – 0800 92 245
info@croix-rouge.be
www.transfusion.be

VE 27 OCTOBRE

► Poker

Le cercle Athois de Poker organise 10 tournois par an dans la salle paroissiale Saint-Denis située à la rue des Cureurs à 7801 Irchonwelz.

Présence sur place à 19h30, début du tournoi à 20h. Le prix est de 10 euros par tournoi et les inscriptions se font via la page Facebook (Cercle Athois de Poker). Maximum 50 participants et lots remis aux 6 premiers.

Contact :
Viseur Denis ☎ 0474 660 921

SA 28 OCTOBRE

► Soirée repas de l'OPC

L'O.P.C (Ormeignies Pétanque Club) organise, une soirée « Saurets-Jambonneaux » dans la petite salle à Ormeignies.

Infos et contact :
OPC Ormeignies Pétanque Club

SA 28 ET DI 29 OCTOBRE

► Marché des Artisans de la Balle Pelote d'Oeudeghien

Au Quai de l'Entrepôt à Ath, 12^e Marché des Artisans de la Balle Pelote d'Oeudeghien.

Infos et contact :
DELAVALLEE Valérie –
☎ 0476 892 278
vdelavallee790@gmail.com

VE 3 NOVEMBRE

► Soirée « Scrabble »

Nouvelle version sans compétition.
Rendez-vous chez les Amis de la Nature, rue des frères Descamps 18 à 19h. La partie se déroule en deux temps au prix de 3€.

Contact :
Jojo ☎ 0477 252 611 jusque 18h

SA 4 NOVEMBRE

► Miss Wallonie-Picarde

Dans la salle G. Roland, élection de Miss Wallonie Picarde 2023. Organisation de l'ASBL.OMWP/HO Miss Wallonie Picarde Asbl.

Contact :
☎ 0494 081 107
miss-wallonie-picarde@hotmail.com



SA 4 ET DI 5 NOVEMBRE

► Festival pour enfants

Organisation de l'asbl Fest Events

LU 6 NOVEMBRE

► Don de sang

La Croix Rouge de Belgique organise une collecte de sang, de 14h30 à 19h, à l'Espace intergénérationnel – Rue Defacqz à Ath.

Contact :
☎ 068 334 838 – 0800 92 245
info@croix-rouge.be
www.transfusion.be

► Don de sang

La Croix Rouge de Belgique organise une collecte de sang, de 17h à 19h, à la salle Spoculo – Chemin des Serres, 1 à Ormeignies.

Contact :
☎ 068 334 838 – 0800 92 245
info@croix-rouge.be
www.transfusion.be

DI 12 NOVEMBRE

► Tirs à l'arc à l'Esplanade

La société Royale « Les Archers de Saint-Nicolas » organise un après-midi de tirs à l'arc sur le site de l'Esplanade, près du chalet, dès 13h.

Contact :
Fredy Duroisin :
fred_empereur@hotmail.com

DU MA 14 AU DI 19 NOVEMBRE

► Exposition

Exposition de canaris de couleurs, au CEVA à Ath. Cette manifestation est placée sous le patronage de la Ville.

Infos et contact :
Dramiax Yvon
yvon.dramaix@gmail.com
☎ 0494 909 055

SA 18 NOVEMBRE

▶ Venez jouer à Economia

Entrez dans la peau d'un responsable d'entreprise pour enfin comprendre comment fonctionne notre économie à 14h. Envie d'essayer ce nouveau jeu passionnant? Gratuit, verre offert.

Contact :

✉ solatoig@gmail.com

DI 19 NOVEMBRE

▶ Petits déjeuners Oxfam et marche

Voir Jeunesse, social

ME 22 NOVEMBRE

▶ Présentation de BD

A 19h, présentation de la BD « Capital et idéologie » avec sa créatrice et pleins d'autres BD et mangas qui parlent d'économie. Gratuit et verre offert.

Contact :

✉ solatoig@gmail.com

VE 24 NOVEMBRE

▶ Poker

Le cercle Athois de Poker organise un tournoi dans la salle paroissiale Saint-Denis située à la rue des Cureurs à 7801 Irchonwelz.

Présence sur place à 19h30, début du tournoi à 20h. Le prix est de 10 euros par tournoi et les inscriptions se font via la page Facebook (Cercle Athois de Poker). Maximum 50 participants et lots remis aux 6 premiers

Contact :

✉ Viseur Denis ☎ 0474 660 921

SA 2 ET DI 3 DÉCEMBRE

▶ Exposition et repas

Le Cercle de Petit Élevage et Horticole de Meslin-l'Évêque organise les 2 et 3 décembre 2023 au sein du CEVA à Ath, une exposition de petit élevage ainsi qu'un repas.

LU 4 DÉCEMBRE

▶ Don de sang

La Croix Rouge de Belgique organise une collecte de sang, de 14h30 à 19h, à l'Espace intergénérationnel – Rue Defacqz à Ath.

Contact :

☎ 068 334 838 – 0800 92 245

✉ info@croix-rouge.be

🌐 www.transfusion.be

DU SA 9 AU VE 15 DÉCEMBRE

▶ Exposition « Mère/enfants »

Le groupe des volontaires UNICEF d'Ath organise depuis plusieurs années une exposition collective d'œuvres d'artistes régionaux sur les thèmes « Mères/enfants » Après l'Afrique, l'Asie et l'Amérique Latine nous aborderons le thème dans le contexte européen.

Les œuvres (peintures, dessins, pastels, aquarelles, céramiques etc) sont vendues au profit d'UNICEF Belgique.

Cette année 2023 qui annonce le quarantième anniversaire d'existence du Comité UNICEF actuellement dénommé groupe des volontaires UNICEF d'Ath, cette exposition aura lieu en la salle d'exposition de la Maison de la Laïcité cour Jean Zuallat (rue Haute).

Une visite soutiendra l'action des volontaires UNICEF d'Ath et par la même occasion le travail d'UNICEF Belgique pour chaque enfant.

Contact :

✉ MC Papeux-Dochy

☎ 0495 722 041

DI 10 DÉCEMBRE

▶ Repas de l'APS

L'Amicale des Pensionnés Socialistes d'Ath organise son traditionnel repas gastronomique dès 12h, en la salle Georges Roland à Ath.

Informations et réservations auprès du comité :

✉ Marie Piraux – ☎ 0478 901 053

(Présidente), Marie-Françoise

Cogneau : ☎ 0474 986 544,

Philippe Blain : ☎ 0471 629 017

VE 15 DÉCEMBRE

▶ Course à pied

Run & Samsh Trail, organise une course à pied de 18h à 2h, au départ du Quai de l'Entrepôt.

Infos et contact :

✉ didier_carels@yahoo.com

☎ 0495 503 835

▶ Poker

Le cercle Athois de Poker organise un tournoi dans la salle paroissiale Saint-Denis située à la rue des Cureurs à 7801 Irchonwelz.

Présence sur place à 19h30, début du tournoi à 20h. Le prix est de 10 euros par tournoi et les inscriptions se font via la page Facebook (Cercle Athois de Poker). Maximum 50 participants et lots remis aux 6 premiers

Contact :

✉ Viseur Denis ☎ 0474 66 09 21

Pour publier vos articles dans LA VIE ATHOISE :

Le prochain numéro de La Vie Athoise sortira :
fin novembre.

- Les associations peuvent nous faire parvenir l'annonce de leurs activités publiques qui se dérouleront entre début décembre et fin mars. Nous les publierons gratuitement.
- Les indépendants, chefs d'entreprises et commerçants peuvent nous communiquer la création ou l'extension de leur établissement local. C'est également avec plaisir que nous répercuterons gracieusement ce type d'information.

Les manuscrits et photos ne sont pas rendus.

Contact

☎ 068 681 141

✉ vie.athoise@ath.be

Envoyez-nous vos informations pour le 10 octobre au plus tard.

NUMÉROS D'URGENCE

☎ 100

Service médical d'urgence et pompiers

☎ 103

Ecoute-enfants de la Communauté française

☎ 070 245 245

☎ 112

N° européen en cas d'accident ou d'agression

☎ 071 448 000

☎ 101

Police fédérale : N° pour les accidents de la route

☎ 116 000

☎ 105

Croix-Rouge : Aide et intervention en cas de sinistres et de catastrophes

☎ 070 233 001

☎ 078 170 170

Enfants : Childfocus

SOS Pollutions

Bancaire : Card Stop

Votre pub

ICI?

CONTACTEZ MOI !

Nathalie Carpent

📞 0498 529 264

✉ n.carpent@uni-media.be

uni media
EDITIONS | MULTIMEDIA

ETS BRUNELLE

Matériel électrique
Energies renouvelables
Electro-ménagers - Outillage

Pour professionnels et particuliers

068 45 44 74 - Brugelette - info@brunellemichel.be



Le leader du marché en
extensions et vérandas
économisant l'énergie.

Découvrez les nombreuses
possibilités dans nos salles
d'exposition exclusives
et sur verandaswillems.be

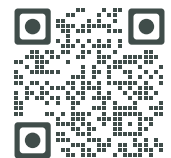

SPY (NAMUR)
Route de Saussin 45A

FRAMERIES (MONS)
Route Nationale 11

LOUVEIGNÉ (LIÈGE)
Rue de Remouchamps 37A

Contactez-nous au **055 21 85 31** ou via verandaswillems.be
pour une visite sans engagement de l'un
de nos experts et un devis gratuit.

EXTENSION DE MAISON - VÉRANDA À VIVRE

PERGOLA - ORANGERIE - POOLHOUSE

LA VÉRANDA À VIVRE® EST UNE MARQUE DÉPOSÉE DE VÉRANDAS WILLEMS SA.