

JEUNESSE



Conseil communal des enfants

TOURISME & CULTURE



Réouverture de la
Maison des Géants

TRAVAUX



65 Tonnes de sel

DANS MA VILLE



Elections du 9 juin

TRAVAUX



La Zit de Rebaix déjà
très utile



Les Ets Cauchie

La qualité en tradition
depuis 1910

**INSTALLATION-DEPANNAGE
ENTRETIEN-RAMONAGE**

Votre spécialiste à Ath en :

- Foyer et encastrable toutes énergies
- Chaudière à condensation gaz, mazout, pellet
- Chauffe-eau électrique, solaire, thermodynamique
- Air conditionné
- Salle de bain et douche
- Tubage cheminée
- Installation chauffage sol et radiateur
- Adoucisseur d'eau
- Groupe hydrophore



Poêles



Chauffage

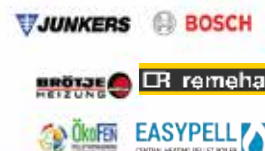

SHOW-ROOM

Rue des Recollets 24
7800 Ath

Tél : 068/28.28.32
florian@ets-cauchie.be

www.cauchiath.be



**ACHAT
VENTE
LOCATION**

info@bille-immobilier.be

0479-369.354

www.bille-immobilier.be

Evaluation gratuite
de votre bien
sans engagement!



Assurances Bille

SPRL

Courtiers indépendants



ASSURANCES

CRÉDITS

PLACEMENTS

ATH - LADEUZE • www.bille.be • 068/65 71 31 • •

Pour recevoir La Vie Atoise

La Vie Atoise sort habituellement
4 numéros par an : mi-mars, mi-juin,
mi-septembre et fin novembre.

- Elle est distribuée gratuitement dans toutes les habitations de l'entité.
- Des exemplaires gratuits sont disponibles à l'Office du Tourisme et à l'Administration communale d'Ath.
- Les amies et amis d'Ath qui n'habitent pas l'entité, peuvent s'abonner aux dix prochains numéros de La Vie Atoise. Il suffit de verser 10€ au compte BE41 0910 0035 7010 de l'Administration communale de et à 7800 Ath, en indiquant lisiblement et complètement son nom et son adresse, et en mentionnant : « Abonnement à La Vie Atoise ». Si le paiement est fait pour un tiers, il y a lieu de le communiquer très clairement.
- La Vie Atoise est également accessible sur le site Internet de la Ville d'Ath : www.ath.be.

La Ville d'Ath ne peut être
tenue pour responsable
des contenus transmis
par les associations,
commerces...

Ont collaboré à la réalisation de ce numéro :

Florence Adam – Catherine Baert – Alois de Groeve – Delphine Descamps – Xavier Dubois – Laura Dumont – Aurélie Lambert – Geoffrey Legrand – Loïc Lénelle – Céline Lixon – Laurence Lunelli – Philippe Millien – Cédric Minet – Catherine Monfort – Coline Pettiaux – Sarah Studer – Emilie Vandeghinste – Séverine Hansart

Photos :

François Minet – Luc Van den Eynde

LA PAROLE À VOS ÉLUS • PAGE 5 À 13

TRAVAUX & ENVIRONNEMENT • PAGES 15 À 29

- 65 Tonnes de sel, 603km parcourus en 48h
- La Zit de Rebaix a déjà été plusieurs fois mise à contribution pour éviter des inondations
- Rue de Gand, le chantier évolue bien – commerces accessibles
- Liaison cyclable entre le ravel et la gare
- BiodiverCité RDV le Mercredi 10 avril
- 10 ans : FAUCONS fête ça !
- Ambassadeurs de la Propreté, les Atois poursuivent leur engagement !
- Collectes des déchets

ECONOMIE & EMPLOI • PAGES 30 À 47

- Alimath, le bilan après 3 ans !
- Solatoi, votre monnaie locale, bientôt en version électronique
- Objectif Proximité : un incitant à l'installation pour le centre-ville
- Le Carnet des producteurs est de retour !
- Nouveaux commerces
- Programme de la Foire commerciale

DANS MA VILLE • PAGES 48 À 59

- Elections du 9 juin 2024
- Redynamisons l'arrière de la Gare
- « Mangez mieux, bougez plus : tous en piste » à Ath
- Ath met le vélo à l'honneur en 2024 !
- Achats groupés
- Bornes de charge privées pour véhicule électrique, ce qu'il faut savoir

JEUNESSE, SOCIAL, AINÉS • PAGES 61 À 74

- Prestation de serment du Conseil Communal des Enfants (CCE) d'Ath
- « À Fond la Forme » 2024 – Plaines de jeux communales
- Infor Jeunes Ath t'informe sur les élections

TOURISME & CULTURE • PAGES 75 À 93

- Le nouveau Calendrier des Géants est disponible
- Réouverture de la Maison des Géants
- Les fêtes de Burbant, c'est pour bientôt !
- Salam Rock
- La Maison culturelle d'Ath

AGENDA • PAGES 95 À 98



Unimédia
EDITIONS | MULTIMEDIA

Unimédia est le leader wallon en matière de guides de proximité financés par la publicité :

- guides et bulletins d'informations communales;
- annuaires commerciaux (Guide & Vous);
- brochures d'accueil des patients d'hôpitaux.

Confiez votre image à un partenaire sérieux et fiable.

Votre pub ici?
04 224 74 84 • info@uni-media.be

Editeur responsable :
Bruno Boël

Service Communication :
Luc Van den Eynde, François Minet
068 681 140 • info@ath.be

Réalisation & régie publicitaire :
Unimédia Editions sa
Rue Joba 9 – 4053 Embourg
04 224 74 84 • 04 224 23 69
info@uni-media.be
www.uni-media.be
Déléguée : Nathalie Carpent
04 224 74 85
n.carpent@uni-media.be



Entreprise d'aménagement, de création et d'entretien
de vos parcs et jardins

0478 / 155 342

Lesjardinsathois@gmail.com

Contactez-nous !



www.lesjardinsathois.be



OPTIQUE
harksen

JUSQU'À 60%

**DE REDUCTION
SUR TOUTES LES
MONTURES**

Photo 2024 - Acteur principal et source - Harksen Athois - Conditions d'utilisation des offres en magasin

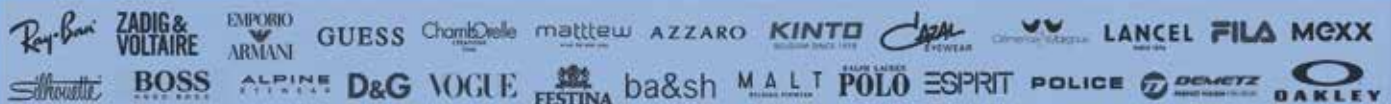

Marché aux toiles, 2- Ath - 068 28 42 30

Retrouvez toutes nos promotions sur **OptiqueHarksenAth**



Bruno LEFEBVRE

BOURGMESTRE

Edito



Chères Athoises, Chers Athois,

La météo plutôt récalcitrante va bientôt laisser - je l'espère - place à plus de clarté et de beaux jours devant nous. Je pense que nous en avons tous besoin. D'autant plus que la période printanière sera riche en activités à l'extérieur. En attendant de vous y rencontrer, voici les sujets d'actualité que je souhaitais partager avec vous.

Commission Citoyenne du Folklore

La Commission citoyenne du folklore a approuvé la proposition du groupe de travail au sujet du personnage du diable de la Barque des Pêcheurs napolitains. Elle a également marqué son accord au sujet du diable Magnon, dont le grimage est devenu de couleur rouge, lors de l'édition 2023 de la Ducasse d'Ath. Elle remettra son avis définitif entre les mains de notre assemblée pour que le point soit inscrit à l'ordre du jour du Conseil communal du 26 mars.

Cela je l'espère, mettrait fin à une polémique dont le commencement ne date pas de 5 ans, mais dont les premières péripéties datent de la seconde guerre mondiale, puis dans les années 60 et d'autres encore au fil des décennies. Ce processus aura dans ce cas mis près de 80 ans pour aboutir.

Nous sommes tous d'accords. Nous avons besoin de retrouver une Ducasse paisible et non une Ducasse qui rime avec division, manifestations, tensions internes et externes.

Il aura fallu à la commission un an de travail pour aboutir au processus (avril 23 à février 24).

Il aura fallu 4 rencontres, des ateliers d'écriture, le concours d'anthropologues, de Ducassologues, d'ethnologues, de spécialistes, des maquilleurs, une costumière, un dessinateur, des historiens pour qu'émerge une proposition...

Les membres de cette Commission qui ont effectué un travail remarquable ont toute mon estime. Sa composition? Des citoyens volontaires, des Représentants des porteurs, des fanfares, de rénovation, de la société civile et du monde associatif et bien sûr de la Barque des Pêcheurs napolitains.

Je mesure à quel point tout ceci n'a pas été de toute tranquillité pour eux : échanger sur

ce qui nous oppose, respecter le point de vue de l'autre, faire preuve d'ouverture d'esprit, mesurer l'enjeu... Ce comité des sages a fait preuve d'une intelligence collective et a pu remplir la plus noble des tâches : restaurer le rayonnement de la cité au travers de son folklore et de ses traditions. Nous leur devons beaucoup. Je remercie tout particulièrement les membres de la Barque et Maïsson Baudélet qui méritent tout notre soutien.

Tout le monde a son avis sur cette situation et je comprends ceux qui ont été blessés par toute cette polémique qu'ils aient plaidé pour ne rien changer ou pour faire évoluer le personnage. C'était donc la souffrance qui nous rassemblait et non plus les plaisirs partagés. Notre folklore au cœur fragile ne remplissait donc plus son rôle...

Chaque expérience heureuse ou malheureuse apporte son lot d'apprentissage. Moi, Bourgmestre de notre magnifique cité :

- Je ne veux plus que les figurants, les géants, les chars, nos fanfares soient relégués en second plan.
- Je ne veux plus que notre ville soit réduite à un buzz du dimanche soir.
- Je ne veux plus que l'on se méprenne sur notre population qui est composée de gens riches de cœur et d'esprit.

Est-on prêt à solliciter à nouveau une reconnaissance de l'UNESCO? C'est NON. Nous n'avons pas besoin de cet organe international pour faire connaître notre fête. Tenir sa parole est fondamental pour les gens de la cité. Nous juger à des milliers de kilomètres sans nous avoir laissé le temps de la réflexion et de la concertation nous a laissé un goût amer qui restera encore longtemps dans nos mémoires.

Pouvait-on continuer à ne rien changer? Pas du tout. UNIA l'institution publique indépendante qui lutte contre la discrimination et défend l'égalité en Belgique a reçu un grand nombre de plaintes externes et internes. Leur position par rapport à la légalité a évolué : Le fait de répéter la sortie du sauvage sans changement d'année en année témoigne d'une intention de racisme. Et donc rentre dans le domaine de ce qui est pénalement punissable. Les organisateurs de la Ducasse et les protagonistes seraient donc susceptibles d'être traduits devant un tribunal.

Demander à la population de trancher la question par consultation populaire nous aurait-il aidé à résoudre une situation aussi clivante? Cela n'est pas certain. Quid du comment s'en sortir? Quid du 51/49% et surtout que faire quand la situation est entachée d'illégalité?

Est-ce la porte ouverte au démantèlement de notre Folklore, de nos traditions et de notre authenticité? Absolument pas. Il n'en n'est pas question et je m'y opposerai. L'autorité en place dans 80 ans gèrera la prochaine situation.

Retrouvons notre fête, retrouvons ce qui nous rassemble! Mesurons l'essentiel de ce que nous chérissons dans cette fête.

Nos agriculteurs

Nos agriculteurs wallons ont exprimé leur colère dans différents lieux de notre région, y compris notre Pays Vert.

Petit-fils d'agriculteur, j'affirme ma solidarité envers leur combat.

Les agriculteurs sont ceux qui nourrissent la population, leur importance ne peut être remise en question. Et pourtant, trop longtemps, leurs conditions de travail ont été ignorées. Trop longtemps, les normes et les démarches administratives les ont accablés. Trop longtemps, un sentiment d'injustice a grandi dans les fermes et exploitations. Je crois qu'il est grand temps qu'ils soient entendus. J'ai entendu tant de témoignages bouleversants...

Les aides de la PAC sont insuffisantes. Le Parlement Européen doit augmenter le budget alloué à cette politique agricole commune, et réclamer l'arrêt de l'importation de produits agricoles ne respectant pas nos normes. Aussi, il est essentiel de participer à la baisse du prix des terres agricoles, de plus en plus inabordable pour beaucoup de jeunes exploitants.

Il faut aussi arrêter avec toute cette paperasse. Aujourd'hui, leurs mains ne vont plus dans la terre mais dans les papiers... Assez aussi qu'ils soient surcontrôlés, sanctionnés injustement.

Aussi, il faut que les politiques agricoles puissent être annoncées 1 an avant qu'elles ne soient effectives, qu'un accord soit trouvé avec la Flandre et l'Europe pour permettre un alignement de nos politiques, et que celles-ci soient durables.

Pour changer les choses en profondeur, c'est principalement à l'Europe que cela va se jouer.

Lors de cette mandature, nous avons pu mettre en place certaines initiatives pour les soutenir :

- Mise en évidence de produits locaux via les marchés, braderie des commerçants... pour montrer qu'il y a une alternative à l'élevage industriel
- Promouvoir les circuits courts et les producteurs locaux
- Intégrer les produits locaux dans nos cantines
- Poser les jalons de la mise en œuvre d'une ceinture alimentaire
- Soutenir et aider les agriculteurs victimes de circonstances naturelles et les accompagner en matière de prévention

Ath, notre Pays vert est une ville pour l'agriculture. Ne les abandonnons pas !

Il a neigé aussi cet hiver ...

65 tonnes de sel et plus de 600km de voiries ont été traitées !

Je remercie nos services communaux et nos agriculteurs sous contrat qui se sont déployés sur nos routes depuis très tôt le matin durant deux jours pour assurer une praticabilité de nos routes. Merci également aux membres du Collège pour leur suivi de la situation.

Nous avons travaillé sur un plan verglas reprenant trois phases progressives pour améliorer notre manière de fonctionner. C'est une première et une réussite pour sa mise en place !

Nous analyserons en détail le déroulement des événements afin de corriger les points qui nous ont posé des problèmes. Au total, 238km de voiries définies dans le plan ont été traitées en 3 phases. Certaines d'entre elles une fois en préventif et deux fois en curatif, et d'autres uniquement deux fois en curatif pour qu'au total, 603km de voiries aient été traitées par les différents services mobilisés. Cela correspond approximativement à un épandage de 65 tonnes de sel.

Un tout autre sujet, le bruit de l'Autoroute E429 – A8

En matière de bruit, tout n'a pas été fait pour préserver la quiétude de certains habitants de Mainvault. Ils ne peuvent plus dormir, ouvrir leur fenêtre ou encore profiter de leur jardin alors qu'ils habitent dans un cadre rural. Ne pas considérer leur mal-être n'est pas concevable. Ne pas envisager des moyens pour trouver une solution à leur situation l'est tout autant.

La notion de bruit doit certes obéir à un seuil afin d'être objectivée, mais un agacement unanime n'est-il pas un coefficient acceptable ? je me suis moi-même rendu sur place et je ne peux que confirmer que la norme acceptable est largement dépassée. J'ai interpellé

à plusieurs reprises le Ministre à ce propos, malheureusement sans succès.

J'ai invité le Ministre à se rendre sur place afin de nous promener dans ce magnifique village pour constater la situation sur le terrain. J'espère qu'il sera à mon écoute et qu'une solution pourra être trouvée pour ces ménages.

Toujours à Mainvault, évoquons maintenant l'Antenne 5 G

Mais cette fois avec une excellente nouvelle, le Conseil juridique de notre Ville nous a transmis en date du 8 janvier 2024 une bonne nouvelle : la SA PROXIMUS renonce à son projet d'installation d'une antenne sur le Mont de Mainvault. Il était en effet important pour la Ville d'aller jusqu'au bout de la procédure pour défendre ses intérêts et ceux des habitants. Je suis heureux que notre pugnacité ait pu engendrer une issue favorable.

Commerces

La Ville a reçu une demande concernant l'implantation de 4 commerces le long du contournement :

- une enseigne « Aveve » : spécialisée dans tout ce qui concerne le jardin, les animaux et produit alimentaires de boulangerie ;
- une enseigne pour un espace alimentaire exploité par un indépendant ;
- une enseigne « Jysk » : chaîne de magasins de détail internationale qui vend « tout pour la maison » ;
- une enseigne « magasin de carrelage.

Certaines personnes se méprennent sur le rôle que la Ville peut jouer dans ce type de projet. Lorsque nous parlons d'installer 4 commerces sur un terrain privé, ce n'est pas nous qui avons le pouvoir de décision final. La procédure veut que l'enquête publique soit affichée pour que toute personne qui a envie de rendre son avis puisse le faire.

Nous remettons un avis ensuite à l'organe décisionnel. Cet avis peut permettre dans certains cas de proposer des adaptations pour améliorer la situation. La CCATM qui est l'organe citoyen consultatif de la commune a remis un avis favorable à ce projet « sans enthousiasme » car elle sait qu'elle n'a pas les cartes en main pour s'y opposer.

Elle a tout de même relevé qu'une enseigne alimentaire était un besoin exprimé par la population qui vit à la chaussée de Tournai et ses environs. Un autre élément est que cela serait de nature à désengorger le Faubourg de Mons ce qui est aussi un élément demandé par la population.

En cas de nuisances sonores par exemple ou d'autres éléments de probants de ce type, nous pouvons tenter de nous y opposer par voie de recours. Nous n'avons pas hésité pour le Burger King ou l'implantation d'un Casino... Mais ce

qui m'ennuie, c'est la liberté de commerce pour protéger nos magasins de proximité.

On a besoin de renforcer les pouvoirs réglementaires. En matière de commerce, si un privé décide de construire un grand centre commercial, vous n'avez à peu près rien à dire. Si la région Wallonne s'en mêle parce que la surface est suffisante, on peut encore espérer avoir une régulation. Mais sinon, vous n'avez rien à dire. Et votre propre commerce local, qui déjà a bien du mal à résister à l'e-commerce, au Black Friday, etc., se trouve en concurrence. Ça ne va pas. Il faut redonner des règles aux communes qui permettent d'éviter une concurrence absolument déloyale. Si, au sein même de votre commune, vous voyez dans une rue toute une série de commerces du même type qui s'installent, et que le commerce historique qui faisait la cohésion sociale est sous concurrence très forte, et bien là aussi vous n'avez pratiquement aucun moyen de le réguler, parce que c'est la sacro-sainte liberté du commerce.

Afin d'éclairer au mieux nos citoyens sur ce type de procédure, nous allons installer un QR code sur les panneaux d'affichage des enquêtes. Ils permettront à ceux qui veulent en savoir davantage de consulter le dossier et prendre pédagogiquement connaissance de la procédure. Évidemment, nos services se tiennent à la disposition de toute personne qui serait désireuse de se renseigner soit physiquement ou par téléphone.

Biomonitoring et PFAS

Le dossier poursuit son cours... Je me suis entretenu à ce sujet avec mes homologues de Chièvres et de Leuze et nous mènerons des interpellations communes concernant les suites à accorder à ce dossier. L'administration wallonne et l'ISSEP sont en train d'élaborer le plan de communication des prélèvements sanguins.. Outre la comparaison avec les données wallonnes, les résultats individuels de chacun seront comparés avec les données d'imprégnation de la zone étudiée, ici la zone de Chièvres-Ath-Beloeil-Leuze desservie par le château d'eau de Chièvres. Les résultats personnels seront communiqués, en même temps, à l'ensemble des participants.

Selon l'ISSEP, communiquer aujourd'hui des résultats, hors du contexte global et sans explication (ceci en collaboration avec les experts indépendants du Conseil PFAS) ne va pas permettre de répondre aux questions des citoyens. Cela risque, au contraire, de les inquiéter davantage, avec des données brutes sans interprétation.

A ce jour, sur la zone de Chièvres, l'ISSEP a déjà réalisé 12 séances et récoltés plus de 1600 échantillons sanguins. Environ 400 Athois se sont inscrits dont 350 éligibles (c-à-d résidents de la zone d'étude).

... je reste à votre disposition...

Votre Bourgmestre,
Bruno Lefèbvre

MERCI

... pour ces 78 ans de confiance et de fidélité.

Nous avons exercé notre métier passionnément en nous efforçant de toujours vous servir avec professionnalisme et bienveillance, comme l'ont fait nos parents avant nous.

L'heure est venue de tirer notre révérence en emportant avec nous des milliers de sourires émerveillés. Sans aucun doute notre plus belle récompense.

Merci pour tout.

Benoît & Vincent.

40%

... c'est la remise exclusive qui vous est offerte jusqu'au 30 mars prochain, jour de notre fermeture définitive, sur nos dernières pièces en bijouterie, joaillerie et horlogerie.

Côté optique, nos montures de grandes marques vous sont proposées à pd. € 20,-.

Avec le meilleur conseil jusqu'au dernier jour, comme toujours.

GOFFIN

Horlogerie Bijouterie Joaillerie Optique

Grand-Place à Ath  www.goffin-ath.be  [goffin.ath](https://www.facebook.com/goffin.ath)  [goffin_bijouterie](https://www.instagram.com/goffin_bijouterie)

Liquidation totale avant cessation d'activité le 31/03/2024. Voir conditions en magasin.



Christophe Degand

1^{er} Echevin

Taxe immondices inchangée en 2024 !

Notre politique de gestion des déchets se veut équilibrée et équitable. Avec des dépenses de 1.840.450 euros et des recettes de 1.974.110 euros, notre coût-vérité est de 107%. En 2019, le coût-vérité était passé à 110% et j'avais alors annoncé que la taxe resterait donc inchangée pour la mandature. Parole tenue. Elle est d'ailleurs restée inchangée depuis le début de la mandature pour les indépendants et le secteur HoReCa. Avec 46 euros pour un isolé et 100 euros pour un ménage, notre taxe forfaitaire est une des moins chères de la région.

Un éclairage modernisé pour la promenade de la Culture et le château BURBANT.

L'éclairage énérgivore actuel avec les potelets était devenu complètement obsolète et n'offrait ni bonne visibilité ni mise en valeur du Patrimoine. Ces nouveaux luminaires amélioreront la sécurité du site.

Et les deux toilettes publiques ? Festina lente ...

Deux toilettes publiques seront bientôt accessibles, l'une à l'Esplanade, l'autre autour de l'église Saint-Julien. Ce dossier a connu un long périple administratif mais notre persévérance a fini par payer. Les toilettes commandées ont été livrées sans habillage en novembre 2023. Un marché public a été lancé pour la pose d'habillages des deux édifices afin de les intégrer le plus harmonieusement possible au paysage.

Budget 2024 approuvé par la Tutelle !

Il s'agit du dernier budget de la mandature laquelle aura connu pas mal de vents contraires rendant le travail budgétaire et la gestion financière de notre commune particulièrement ardue et complexe au quotidien.

En tant qu'échevin des Finances, je n'ai connu que plans de gestion et réactualisations de plans de gestion. Pour rappel, la ville est en déficit structurel depuis 2006.

Avec bon sens et rigueur, nous sommes toujours parvenus depuis 2019 à maintenir le cap tout en poursuivant les investissements utiles au développement de notre ville.

Un budget participatif de 10.000 euros ! Une première à Ath.

Nous faisons le choix d'affecter une (petite) partie du budget communal à des projets émanant de comités de quartier ou d'associations citoyennes leur accordant ainsi un rôle actif.

Voilà un exemple concret de participation citoyenne.

Grand Nettoyage (de Printemps) du 21 au 24 mars 2024 ! Passons à l'action !

La propreté publique est notre souci quotidien. Je vous invite à vous associer aux quelque 60 équipes qui ont déjà participé à la campagne Propreté en 2023. Cette année encore, le personnel communal participera à cette action le jeudi 21 mars. Nous montrerons ainsi le

bon exemple afin de susciter une émulation citoyenne.

Achats groupés gaz et électricité : Ensemble réduisons nos factures d'énergie !

Nous en sommes à la 5^e campagne d'achats groupés en matière d'énergie 100% verte pour l'électricité et le gaz. La formule connaît un franc succès : 905 inscriptions en 2020, 968 en 2021, 1.573 en 2022 et 1.370 en 2023.

Même si les prix sur le marché de l'énergie sont déjà moins volatiles que par le passé, se renseigner sur les opportunités d'un achat groupé reste pertinent afin de limiter l'impact de hausses de prix toujours possibles.

A l'expérience, le fait de passer par un intermédiaire facilite aussi les relations avec les fournisseurs.

Plus nous serons nombreux, plus les prix seront intéressants. Inscription jusqu'au 31 mars.

Consommons LOCAL ! De la volonté à l'action.

Pensons à devenir un territoire résilient. Je vous incite donc vivement à consommer local et à soutenir nos producteurs locaux. Vous vous en porterez beaucoup mieux. Eux aussi. Moralement et physiquement.

Toujours disponible et à votre écoute.

Cordialement,

Christophe DEGAND
votre 1^{er} Echevin.



Florent Van Grootenbrulle

2^e Echevin

Cette année 2024 sera particulièrement marquée par 2 échéances électorales permettant aux athoises et athois de se rendre aux urnes.

Le dimanche 9 juin 2024	Le dimanche 13 octobre 2024
Elections du Parlement européen, de la Chambre des Représentants et du Parlement de la Région Wallonne	Élections provinciales et communales
Les électeurs belges âgés de 18 ans et plus au jour du vote sont invités à exercer leur droit et devoir de vote pour élire : <ul style="list-style-type: none"> niveau européen : les 22 représentants belges du Parlement européen niveau fédéral – législatif : 150 députés niveau régional : 75 députés wallons 	Tous les belges âgés de 18 ans au minimum au jour du vote ont le droit et l'obligation de voter dans la commune où ils sont inscrits au Registre de la Population en date du 1 ^{er} août de l'année des élections communales. NB : 31 conseillers communaux sont à élire pour notre commune.
<p>Nouveauté 2024 => Droit de vote pour les Belges de 16-18 ans</p> <p>Cette nouvelle loi prévoit que les jeunes Belges figureront d'office sur la liste des électeurs pour le Parlement européen. Cependant, le vote ne sera pas obligatoire pour ces jeunes.</p> <p>Les citoyens européens (de 16 ans à 18 ans) résidant en Belgique, peuvent également participer en Belgique aux élections pour le Parlement européen et voter pour des candidats sur des listes belges. Si tel est le cas, ils ne pourront plus participer aux élections du Parlement européen dans leur pays d'origine.</p> <p>Leur demande d'inscription sur la liste des électeurs de leur commune de résidence doit s'effectuer au plus tard le 31 mars 2024.</p>	<p>Les citoyens européens et non européens âgés de minimum 18 ans au jour du vote peuvent participer au scrutin en sollicitant leur demande d'agrément auprès de l'Administration Communale ou en téléchargeant sur le site :</p> <p>🔗 https://electionslocales.wallonie.be/je-suis-electeur/documents.html</p> <p>La date limite d'inscription est le 31 juillet 2024</p> <p>Dès inscription sur la liste des électeurs, ces électeurs sont obligatoirement tenus de voter. L'agrément comme électeur reste valable tant que le citoyen non Belge continue à réunir les conditions de l'électorat et ne renonce pas à sa qualité d'électeur, quelle que soit la commune de sa résidence en Belgique.</p>

Le vote est secret et obligatoire.

Que faire en cas d'indisponibilité le jour du vote ?

Si vous êtes dans l'incapacité d'aller voter le jour des élections vous avez deux possibilités :

Le dimanche 9 juin 2024	Le dimanche 13 octobre 2024
Elections du Parlement européen, de la Chambre des Représentants et du Parlement de la Région Wallonne	Élections provinciales et communales
<ul style="list-style-type: none"> Soit vous donnez procuration (formulaire à utiliser à disposition au service de l'accueil de la Ville d'Ath ou à télécharger sur : 🔗 https://elections.fgov.be/sites/2024.elections.fgov.be/files/inline-files/FormulaireACE11Procuration9juni2024Wallonie.pdf) Soit vous transmettez vos motifs d'absence au service de l'accueil de la Ville ou via email sur l'adresse : ✉ elections@ath.be 	<ul style="list-style-type: none"> Soit vous donnez procuration (formulaire pas encore disponible) mais il sera disponible au service de l'accueil de la Ville d'Ath ou à télécharger sur 🔗 https://electionslocales.wallonie.be/ Soit transmettez vos motifs d'absence au service de l'accueil de la Ville d'Ath ou via email sur l'adresse : ✉ elections@ath.be

Comment donner procuration ?

Le jour du scrutin, le mandataire doit, pour pouvoir exercer la procuration dans le bureau de vote du mandant, être en possession du formulaire de procuration complété et signé, ainsi que de son document d'identité, et de sa propre convocation qui portera la preuve qu'il a voté (= cachet apposé par son propre bureau de vote).

Le mandataire devra d'abord effectuer son vote dans son propre bureau. Il votera ensuite dans le bureau du mandant.

Je reviens sur l'importance du droit de vote qui est désormais accordé à partir de 16 ans en Belgique pour les élections européennes.

Accorder le droit de vote à nos jeunes, c'est les reconnaître comme des citoyens à part entière, capables et responsables de faire des choix pour leur avenir.

C'est une occasion pour les jeunes de confronter leur position à celle des adultes et souvent du cercle familial.

Enfin, je tiens à vivement remercier mes équipes administratives et logistiques qui mettent tout en œuvre afin d'assurer le bon déroulement de ces élections au sein des 43 bureaux de vote et des 45 bureaux de dépouillement.

Il est à noter que ces bureaux de vote et de dépouillement représentent pratiquement 800 personnes à désigner en tant que Président, Secrétaires, Assesseurs.

Je suis et je reste à votre disposition.

Florent



Ronny Balcaen

3^e Echevin

Agriculture : la Ville d'Ath au côté de ses agriculteurs dans leur combat pour un prix juste

Manifestations, cortèges de tracteurs, débats houleux, blocages des routes... Je vois d'abord dans la révolte que vit l'Europe de l'agriculture ces dernières semaines, le signe de l'essoufflement d'un modèle ultralibéral dans lequel la majorité de nos fermiers sont les dindons de la farce au profit de grands groupes de la transformation et de la distribution. Celles et ceux qui ont pour métier de produire une alimentation de qualité ne bénéficient pas d'un revenu équitable.

Ce défi du prix juste, il doit être relevé au niveau européen bien sûr mais tout ne commence-t-il pas aussi chez nous, au cœur de nos villages? Ainsi, la Ville d'Ath s'appuie sur la légitime demande de nos citoyens de consommer des produits sains et de qualité pour apporter un soutien au développement des circuits courts sur le territoire de la commune. Passage en revue des initiatives.

L'abattoir communal : un outil essentiel

Respecter le bien-être animal, informatiser les nombreuses procédures, toujours mieux respecter les normes environnementales et sanitaires; afin de garantir le maintien de l'outil, les investissements dans notre abattoir ont été nombreux ces dernières années. Une dynamique nouvelle s'installe qui permet de

nous ouvrir à de nouvelles collaborations avec des porteurs d'initiatives originales; je veux souligner ici l'accueil dans la grande salle de découpe de l'abattoir de la jeune coopérative d'éleveurs Wapicowp qui développe la vente de colis de viande à la ferme.

Balades gourmandes ...

Notre région est riche de productions alimentaires issues de nos fermes. Avec le projet Alim'Ath soutenu ces trois dernières années par la Wallonie, la Ville d'Ath, le Parc Naturel du Pays des Collines et le CARAH mènent un travail de relocalisation de l'alimentation sur notre territoire. Un soutien est apporté à celles et ceux qui se diversifient et se spécialisent dans la transformation de produits laitiers, le maraichage, la production de fruits, les magasins à la ferme, etc. La promotion de ces produits de chez nous est essentielle. Elle passe notamment par des balades gourmandes à travers notre campagne, à la découverte des productions locales, à Mainvault, Ligne, Ormeignies...

... filière des céréales alimentaires

Alim'Ath travaille aussi au développement d'une filière de céréales panifiables pour valoriser au niveau local le blé et autres céréales produites chez nous. Un projet ambitieux mais pas impossible. A Ostiches, un agriculteur ne commercialise-t-il déjà pas d'excellentes pâtes produites ici? En collaboration avec les parcs naturels du Pays des Collines et des Plaines de l'Escaut et l'ADL d'Ellezelles, Alim'Ath travaille

également sur l'étude de faisabilité de la mise en place d'un atelier de transformation partagé sur le territoire.

Je terminerai ce tour d'horizon (forcément incomplet) en soulignant l'initiative d'un agriculteur de Meslin-l'Evêque qui a entamé la conversion de son exploitation à l'agriculture bio. Dans cette aventure, il bénéficie de l'accompagnement de la coopérative « Farm for good » qui soutient concrètement la transition de nos fermes vers l'agriculture de conservation des sols. Encore un signe du dynamisme de nos agriculteurs et agricultrices.

Commerce équitable, ici et ailleurs

A l'approche du 11 mai, Journée Mondiale du Commerce équitable, un comité de pilotage sera mis en place chez nous. Il sera chargé de développer des initiatives visant à promouvoir le commerce équitable dans notre ville. Que vous soyez un citoyen soucieux d'équité, un entrepreneur, une commerçante ou un agriculteur désireux de promouvoir des pratiques commerciales durables, ou encore un membre d'une organisation locale, votre participation au comité de pilotage de « Commune du Commerce Équitable » est essentielle pour contribuer à payer le juste prix aux producteurs d'ici et d'ailleurs. Vous trouverez plus d'informations dans cet exemplaire de la Vie Athoise.

Ronny Balcaen

Echevin de l'Agriculture, de l'Abattoir et des circuits courts



BRICO - MATÉRIAUX

STOCK ATH

PRODUITS BATIMENT

Visitez notre site web : www.STOCK-ATH.BE



Florence Pottiez

4^e Echevin

Chers habitants et habitantes de notre belle entité,

Voilà quelques jours que j'ai pris mes fonctions d'échevine, et n'est-ce pas le meilleur des débuts que de vous dédier mes premiers mots et d'apprendre à me connaître ?

Brièvement, on me dit dynamique, engagée, bosseuse, pragmatique, mais aussi anxieuse.

Sur le plan professionnel, après une législature comme conseillère dans les matières sociales à la cellule stratégique du Premier ministre, j'ai suivi Sophie Wilmès comme vice-Première ministre, avant d'entrer à la Cour des comptes.

Mon sens aigu du service m'a amenée à développer plusieurs projets sociaux pour le Rotary de Lessines principalement, ou en ASBL. Le monde associatif regorge de bénévoles qui dédient leur temps (souvent beaucoup) aux autres, un geste plein d'humanité à l'heure d'une course effrénée. Un geste qui fait sens pour moi.

En parallèle, la politique m'a rattrapée (j'avais complété la liste MR en 2018). Tous les partis démocratiques jouent un rôle dans l'amélioration de la société. Il me semblait important de m'engager pour la responsabilité, le mérite et la liberté, ces valeurs qui me correspondent le plus et qui sont l'essence du mouvement libéral. Je suis aussi personnellement persuadée que chaque individu, quel qu'il soit, est une richesse, une chance, un rouage indispensable de notre société.

Après le départ de Coralie Fontaine, l'ordre utile des voix m'a appelé à siéger aux côtés de Serge Dumont. Au départ très hésitante à rentrer dans l'arène politique, j'ai fini par accepter d'être en duel avec ma sensibilité pour faire progresser la cause commune. Cette casquette m'a donc permis de relayer des questions qui vous préoccupaient, appuyées d'analyses factuelles, réglementaires ou chiffrées. Une mise en forme dépassionnée et objective

pour attirer l'attention sur des sujets qui m'ont profondément touchée.

Aujourd'hui, c'est à nouveau l'ordre des choses qui me conduit à assumer de nouvelles responsabilités au sein de notre Ville après l'initiative de Nathalie Laurent inconciliable avec le pacte de majorité scellé par la tripartite. Étant la seule femme conseillère communale pour notre groupe, l'application du code de la démocratie locale m'amène donc à reprendre partiellement ses compétences.

Ma priorité sera un investissement de fond pour défendre au mieux l'attractivité des commerces, des TPE et des PME, valoriser la richesse touristique de notre entité.

La fiche communale 2023 d'Hainaut Développement soulignait qu'en 2021 le taux de création d'entreprises était à Ath moins élevé que celui du Hainaut, de la Wallonie et de la Belgique. De même, le dernier baromètre annuel « dynamique commerciale » dévoilé par l'Association du management de centre-ville (AMCV), annonçait qu'en 2023, dans le sud du pays, une cellule commerciale sur cinq est vide. Un chiffre inédit, avec pour Ath une hausse de 2.1% de cellules vides par rapport à 2022. Néanmoins, pour l'AMCV et l'ADL, notre centre-ville à ciel ouvert maintient, à ce stade, une offre commerciale qualitative et une attractivité atypique pour la taille de notre ville. Si la vacuité des cellules commerciales en intramuros est jugée moins interpellante que dans d'autres communes wallonnes, elle n'en reste pas moins, à mon sens, le symptôme d'une économie locale en mutation et donc un indicateur à suivre attentivement.

Nos commerces subissent en effet ces dernières années des crises à répétition. Ils sont aussi soumis à la concurrence des centres commerciaux proches de chez nous, à l'essor du commerce en ligne, et, osons le dire, aux

exigences du consommateur favorable au choix le plus large. Enfin, il y a bien sûr l'impact des charges.

Mon premier travail sera de recueillir des informations sur les besoins et les défis locaux, notamment auprès de l'Association des commerçants athois (ACA), des associations d'entrepreneurs, et directement des indépendants.

Par rapport aux besoins exprimés, il s'agira ensuite de travailler sur trois axes :

- Examiner avec notre ADL quel soutien financier est possible en tenant compte de nos réalités budgétaires ;
- Promouvoir un centre-ville dynamique ;
- Enrichir les programmes de formation et de conseil aux commerçants.

Les initiatives des producteurs locaux tels que les marchés de producteurs / drives notamment seront aussi promues tout en sensibilisant le consommateur.

Il s'agira enfin de poursuivre l'organisation des événements de réseautage comme la foire commerciale qui commencera ce 15 mars où j'espère vous voir nombreux !

Et si vous cherchez une autre sortie, n'hésitez pas à vous inscrire pour les premières visites de la Maison des géants qui réouvre. Elles commenceront en groupe à partir du 2 avril prochain.

En conclusion, je suis impatiente de relever ces nouveaux défis en collaboration avec tous les acteurs et services de la Ville concernés.

À bientôt !

Florence Pottiez



Jessica Willocq

5^e Echevin

Printemps 2024 : Entre Résilience et Défis

Le printemps est traditionnellement associé à la renaissance de la nature. C'est le moment où les athois.es sortent de chez eux, profitent des parcs et jardins, renouent avec la nature après un long hiver. Cette saison symbolise donc une renaissance tant naturelle que sociale, une opportunité de se reconnecter avec la nature. Saison de renouveau et d'espoir qui nous apporte son lot de promesses et de sourires. Mais ne soyons pas naïves et naïfs, cette période est aussi marquée par des enjeux économiques, environnementaux et politiques importants.

L'inflation persiste, érodant un peu plus le bien-être et le pouvoir d'achat des citoyens. Les enjeux environnementaux, tels que la gestion de l'eau, la biodiversité et l'adaptation aux changements climatiques, restent au cœur de nos préoccupations. Le printemps marque également le début d'une période électorale en Belgique. En 2024, les athois.es devront faire des choix cruciaux pour l'avenir de l'Europe et notre pays. Espérons que cette période se passe dans le respect de chacun.e et toujours dans l'intérêt du bien commun.

En somme, le printemps est une période de transition, où la résilience économique et les défis environnementaux se côtoient. Restons attentifs aux évolutions et aux opportunités qui se présentent, car elles façonneront notre avenir collectif.

Soutien aux agriculteurs locaux : Intégrer des cantines durables dans les communes.

Il est essentiel de trouver des solutions durables pour soutenir les agriculteurs locaux. Une des approches consiste à intégrer des cantines durables dans les communes qui permettent non seulement de favoriser l'agriculture locale, mais aussi de réduire l'empreinte carbone en encourageant une alimentation plus respectueuse de l'environnement. C'est pourquoi, dès 2019, la Ville d'Ath s'est inscrite dans la démarche de transition « Green Deal Cantines Durables ». Par la signature de cette convention, nous avons approuvé un plan d'actions audacieux pour nos écoles communales.

Concrètement, cela s'est traduit par différentes actions : sensibilisation du personnel mais également des enfants et des parents, adaptation de l'équilibre des repas proposés, partenariat avec des producteurs locaux. Chaque enfant peut désormais, quelle que soit son école, bénéficier d'un même menu sain et équilibré. Nous vous en reparlerons prochainement.

Ce soutien aux agricultrices et agriculteurs de notre région, nous pouvons l'exercer chacun.e en tant que « consomm'acteurs » en favorisant les circuits courts.

Et le printemps c'est aussi

Nos parcs et jardins qui se parent de leurs plus belles couleurs. Les terrasses ensoleillées des cafés et restaurants. C'est aussi le retour des Festivals avec à Ath nos fameux **Sortilèges** ! Alors, rendez-vous dans nos pages culturelles, sortez vos agendas et préparez-vous à danser sous les étoiles.

LGBTQ... quoi ?

Qui dit festival, dit aussi fêtes ou manifestations... Ce 17 mai aura lieu la journée mondiale de lutte contre l'homophobie, la transphobie et la biphobie.

La Belgique a toujours joué un rôle actif pour la défense des droits des personnes LGBTQIA+. Il y a 20 ans, elle était le 2^e pays au monde à légaliser le mariage entre les personnes de même sexe. La Belgique figure d'ailleurs à la 2^e place dans l'évaluation 2023 de la législation et des politiques relatives à la diversité sexuelle sur 49 pays.

Cependant, malgré ces avancées juridiques, les personnes LGBTQIA+ sont encore victimes de préjugés, d'insultes et même de propos haineux au quotidien. Elles se font aussi injurier et menacer sur internet. Si vous connaissez quelqu'un.e qui est dans le cas, n'hésitez pas à contacter Infor Jeunes et son Safe place : www.inforjeunesath.be

Chaque année, nos Hôtels de ville et de police se parent du drapeau arc-en-ciel en soutien à cette journée. Afin de réaffirmer notre soutien, sensibiliser à ces questions, répondre aux préjugés etc... nous travaillons actuellement avec divers acteurs de terrain et principalement Infor Jeunes Ath pour créer quelques événements, et montrer qu'Ath est une ville accueillante pour tous-tes ! Restez attentifs aux actualités.

En cette saison, continuons à lutter pour l'égalité et le respect des droits de toutes les personnes, quelles que soient leur orientation sexuelle ou leur identité de genre. 🌈 Le printemps nous invite à danser avec la vie, à cueillir des instants de bonheur et à croire en un avenir meilleur. 🌻 Accueillons-le avec joie et optimisme !

Jessica



Jérôme Salingue
Président du CPAS

Nous voilà déjà en 2024, soit quasi à la fin de cette mandature.

Nous pouvons d'ores et déjà être fiers des nombreux projets mis en place au sein du CPAS d'Ath et ce, bien que cette mandature ait été entachée par deux longues années de pandémie et une crise énergétique dont on mesure encore les conséquences à ce jour.

Le CPAS est resté et restera à l'écoute de nos citoyens quelle que soit leur position sociale.

En effet, une des lignes directrices que nous avons voulu mener est que le **CPAS d'Ath soit une institution pour tous.**

Déjà forts d'aider les personnes plus défavorisées, nos aînés et nos jeunes têtes blondes, nous avons pour objectif d'ouvrir notre centre à l'ensemble de la population.

Depuis 2019, c'est chose faite grâce au guichet unique « **Habit'Ath Info** », un des éléments du plan stratégique transversal, qui regroupe pas moins de 21 permanences et qui à ce jour, accueille plus de 100 citoyens par mois, toutes situations sociales confondues.

Suite à la crise, d'autres éléments ont également pu évoluer rapidement. Il s'agit de la connectivité des salles de réunion et de l'organisation d'ateliers pour des personnes défavorisées ou des personnes âgées afin de lutter contre la **fracture numérique.**

Cette fracture s'est notamment accrue durant la crise pandémique et de nombreux citoyens se sont ainsi retrouvés dans les abîmes de l'administration, raison pour laquelle nous devons apporter cette aide aux Athois.

Un autre projet d'envergure a vu le jour, il s'agit de la création d'une nouvelle **crèche**

d'une capacité de 56 enfants et ce, en parfaite collaboration avec la ville d'Ath qui a pu décrocher des subventionnements importants au niveau de l'infrastructure.

Fruit d'une parfaite collaboration entre les services communaux et le CPAS, cette crèche pourrait accueillir les premiers enfants dans le courant du dernier trimestre 2024. Celle-ci disposera d'espaces sécurisés, aérés et conviviaux pour le bien-être de nos enfants.

Au niveau des **maisons de repos**, durant ces 6 ans, les investissements visant au maintien du patrimoine ont été réalisés et dernièrement, grâce à une subvention à 100% de l'Europe, une salle de détente pour le personnel a été créée ainsi que l'implantation de matériel sportif outdoor et indoor à destination du personnel mais également de nos résidents.

Au niveau **social**, notons durant cette législature, la création du pôle insertion qui consistait au renforcement de cette mission pour essayer d'optimiser le nombre de personnes sous contrats « articles 60 ».

Pour parfaire ce pôle et grâce aux subventionnements de la Région wallonne, notre CPAS a pu recourir aux services d'un capteur d'emploi dont la mission principale est de rendre lisible les mesures « articles 60 et 61 » auprès des entreprises commerciales locales.

Au-delà, le personnel du CPAS a pu suivre des formations sur **l'illettrisme et l'analphabétisme** ainsi qu'auprès de la société « Connectoo » pour aider au mieux les citoyens à introduire diverses demandes en ligne.

Le CPAS d'Ath dispose ainsi depuis août 2023 du label « **Connectoo** ».

D'ici quelques semaines, nous procéderons à la création du **réseau « alpha athois »** qui viendra compléter les différentes plateformes déjà existantes au sein du CPAS (handicap, concertation sociale, ...).

Ce réseau regroupera toute une série de partenaires qui souhaitent œuvrer dans la lutte contre l'illettrisme et l'analphabétisme.

Deux actions sont déjà envisagées et consistent pour l'une à la simplification des documents administratifs et pour l'autre, à la création d'une signalétique pour l'orientation du citoyen au sein des structures du CPAS.

De nombreux axes prévus dans le programme stratégique transversal ont été rencontrés mais il serait trop long ici de les énumérer.

Nous noterons encore malgré tout un **accroissement fulgurant** des opérations **intergénérationnelles et interculturelles** entre les différents publics du CPAS.

De nombreuses rencontres ont lieu hebdomadairement entre les écoles de tout réseau confondu et les aînés mais aussi avec les résidents de l'ILA.

Notre CPAS évolue sans cesse et se veut être à l'écoute de tous les citoyens athois.

Jérôme Salingue
Président du CPAS



Bastien

Déco

Poèlerie



Art de la table

www.etsbastien.be
bastien.christine@etsbastien.be

Tél. 068/55 15 33
Chaussée de Grammont 36 - 7822 GHISLENGHIEN



Batibel

Construction

- Travaux de maçonnerie
- Transformation
- Gros oeuvre
- Egouttage
- Plafonnage



DEVIS GRATUIT * TRAVAIL DE QUALITE

31, rue Saint Jean 7950 Chièvres
batibelconstruct@gmail.com

068/44 78 01 - 0475/30 94 70



HOME ENERGY COMFORT

31, rue Saint Jean - 7950 Chièvres
info@home-energy-comfort.be

068 44 78 01 - 0475 76 00 94



QUALITE - PRIX - GARANTIE



SCANNEZ



Pour connaître la valeur de votre bien
en quelques minutes !

CENTURY 21.
Clermont

65 Tonnes de sel, 603 km parcourus en 48h

Lors des chutes de neige de mi-janvier, nos équipes ont sillonné de manière préventive et curative les 238 km de voiries repris dans notre plan de déneigement. Avec jusqu'à 3 passages à certains endroits, elles ont parcouru plus de 600 km en deux jours.

Parallèlement à cela, nos équipes à pied étaient également déployées pour dégager les lieux de passage des piétons, et du sel a été mis à la disposition de la population dans tous nos villages et Faubourgs.

Voici les 21 lieux de dépôt prévus en cas de chutes importantes de neige

1. Eglise de VND
2. Place d'Ormeignies
3. Moulbaix – parking du Tardin
4. Place de Ligne
5. Houtaing – église
6. Place de Mainvault
7. Place d'Ostiches
8. Place de Rebaix
9. Bouvignies – jeu de balle
10. Place d'Isières
11. Place de Meslin
12. Place de Ghislenghien
13. Place de Gibecq
14. Eglise de Maffle
15. Place du Fbg de Mons
16. Place de la Libération
17. Place de Lorette
18. Place d'Arbre
19. Cimetière d'Autreppe
20. Eglise de Lanquesaint
21. Eglise d'Irchonwelz



TRAVAUX & ENVIRONNEMENT

La Zit de Rebaix a déjà été plusieurs fois mise à contribution pour éviter des inondations

Après la zone d'immersion temporaire du Buissenal située à Gibecq pour protéger le village de Ghislenghien, la nouvelle Zone d'Immersion Temporaire (ZIT) de Rebaix a été particulièrement importante dans le cadre des fortes précipitations de ces dernières semaines.

Ailleurs, les études de la ZIT du Ruisseau d'Ardennes, du Bastrou et du Piddebecq sont finalisées. Le permis est déposé et l'accord pour ce marché est en cours chez la ministre compétente.

Le début du chantier est espéré pour fin d'année ou début d'année 2025.



Rue de Gand, le chantier évolue bien – commerces accessibles

Le chantier d'égouttage puis de rénovation complète de la rue de Gand évolue bien. La fin des travaux est prévue à l'issue de la période estivale. D'ici là, n'hésitez pas à rendre visite à nos commerçants qui restent accessibles aux piétons.



Liaison cyclable entre le ravel et la gare

Le projet de liaison entre le Ravel et la gare fait partie intégrante de la stratégie cyclable globale de la Ville d'Ath. Il vise à améliorer les connexions vélo entre le centre-ville et ses faubourgs.

Actuellement, depuis le Ravel, les deux points d'entrées principaux vers le centre-ville se font via le pont de Brantignies et la rue du Grand Pont, ce qui amène les cyclistes dans des endroits fortement chargés en trafic. Ils constituent des points conflictuels pour les vélos, surtout la rue du Grand Pont, l'entrée principale de tout le bassin du sud d'Ath, vers laquelle convergent les flux des chaussées de Mons (N56) et de Valenciennes (N527).

La configuration de ce tronçon rend la mixité des usagers de la route très délicate.

Une autre connexion depuis le Ravel est possible via la passerelle « Lina », ancienne structure ferroviaire transformée en passerelle cyclo-piétonne qui fait la jonction entre le Boulevard du Château et le Quai des usines (Flaurea). Cette passerelle est actuellement sous-utilisée car elle débouche sur un parking non-aménagé pour les cyclistes et piétons. Par ailleurs, la réinsertion des cyclistes dans le trafic au niveau du carrefour est problématique.

C'est pour cette raison que des aménagements sont réalisés pour permettre aux usagers dits faibles de joindre plus facilement la gare à partir du parking et sa passerelle, d'autant que c'est également là qu'aboutira la dernière phase de la jonction cyclable entre Ormeignie et le cœur de la Ville.

Les travaux visent donc à créer un accès réservé pour les cyclistes et piétons depuis la passerelle et leur permettront de rejoindre la gare en toute sécurité.

Ces travaux sont rendus possible grâce à l'appel à projet « Commune pilotes Wallonie Cyclable » (PIWACI) au travers duquel un subside de près de 270 000 € a été octroyé par la Région wallonne.

Les travaux ont débuté le 5 février et sont organisés en 4 phases dont les dates seront confirmées en fonction de la phase précédente.

➔ Phase 1 : parking et ½ du carrefour avec le boulevard du château.

Dates estimées : du 5 février au 22 mars
Cette phase vise à aménager l'ensemble du parking. Durant celle-ci, le stationnement n'est plus possible, et la circulation sur le Pont d'Or sera interrompue quelques jours. La circulation de la rue de Pintamont vers la rue du Grand-Pont reste possible.

➔ Phase 2 : promenade Roi Baudouin et l'autre ½ du carrefour avec la rue du Grand Pont.

Dates estimées : du 25 mars au 18 juin.
Fermeture de la circulation de la rue de



Pintamont vers la rue du Grand-Pont pendant une semaine (ou 2) qui sera précisée en temps utiles et après réouverture du Boulevard du Château.

Pas d'impact sur la circulation automobile en autre temps.

➔ Phase 3 : fermeture de la ½ du carrefour Place Léon Trullin.

Dates estimées : du 27 août au 30 septembre
Circulation fermée de la rue du Grand Pont et de la rue de la Station vers la rue Léon Trullin
Déviation via la rue des Frères Descamps

➔ Phase 4 : fermeture de l'autre ½ du carrefour Place Léon Trullin.

Dates estimées : du 1^{er} octobre au 25 octobre
Circulation fermée de la rue du Grand Pont vers la rue de la Station
Déviation via la rue de Pintamont et la rue des Frères Descamps

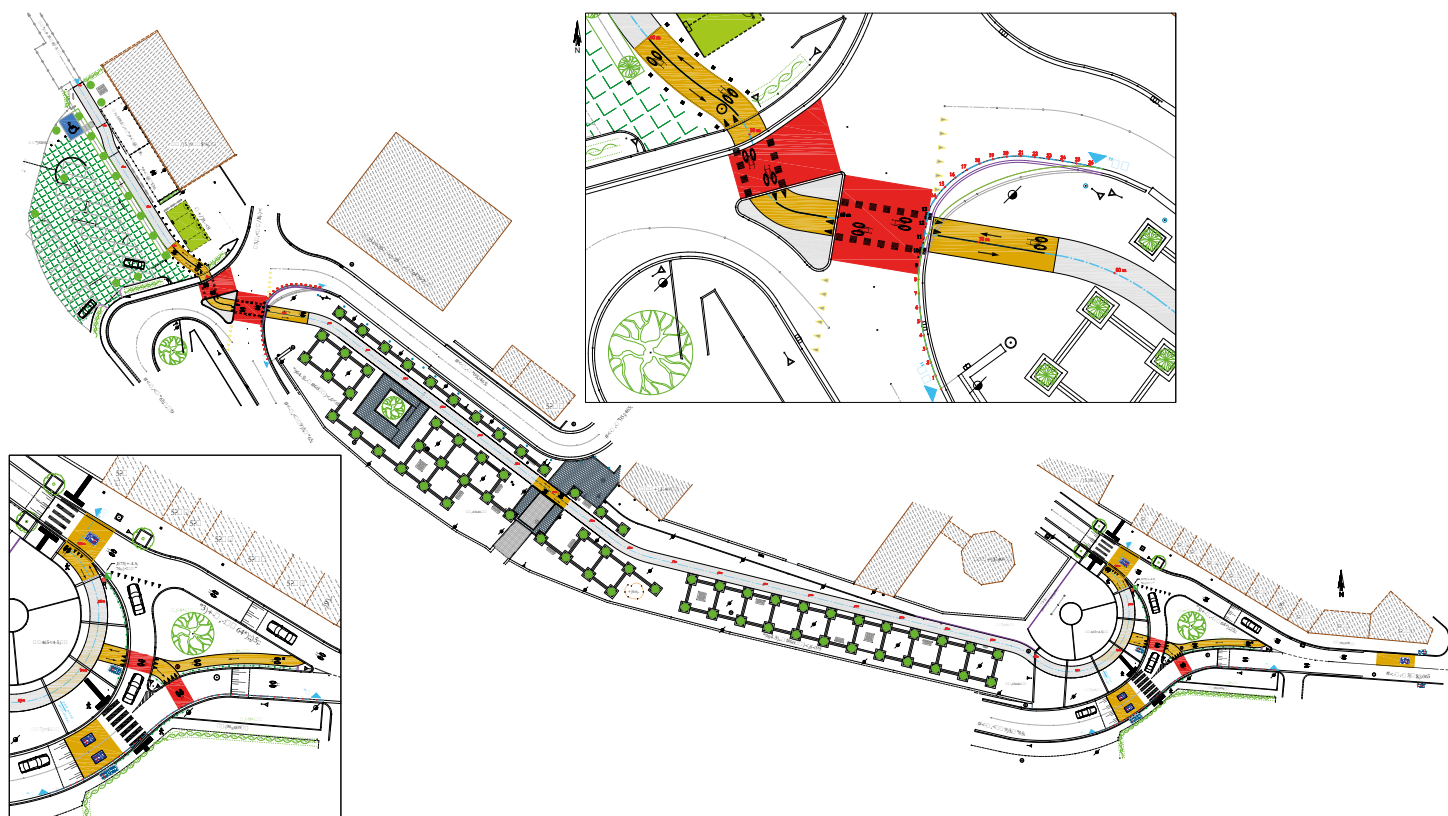

➔ Ath mon Pays vert fleuri



Des dispositifs, appelés fascines, permettant de lutter contre les coulées de boues en cas de fortes précipitations ont été installés à la rue des Frères à Ormeignies





BiodiverCité

RDV le Mercredi 10 avril à 19h à la salle Fuego, Boulevard du Château 19

L'appel à projet BiodiverCité à destination des communes wallonnes, a été lancé par la Ministre wallonne de l'Environnement, de la Nature, de la Forêt, de la Ruralité et du Bien-être animal. Depuis 2021, grâce à un soutien financier, les communes peuvent agir pour la biodiversité, notamment via des actions de lutte contre les Espèces Exotiques Envahissantes, de protection d'espèces et de sites naturels, de zones humides, de sentiers et chemins, etc.

Pour aller plus loin : 🌐 <http://biodiversite.wallonie.be/fr/subvention-biodivercite.html?IDC=6394>

Grâce aux subsides promis en 2022, les actions suivantes ont notamment été réalisées :

- La création d'un potager à l'école du Faubourg de Bruxelles ;
- La plantation de plants forestiers au chemin de l'Arcamp afin de stabiliser le talus situé en bordure de voirie ;
- Le placement de 15 nichoirs pour la Chouette chevêche, dans des prairies pâturées, à Ath, Autreppe, Gibecq, Irchonwelz, Isières, Lanquesaint, Ligne, Meslin-l'Évêque, Moulbaix, Ormeignies et Ostiches.

Ces nichoirs ont été réalisés par des étudiants de 3^e année de la section Menuiserie de l'ITL. 24 jeunes ont participé au projet, encadrés par leurs professeurs Messieurs FOURDIN, LAHAISE, MAHIEU ET VANHONNACKER.

➔ La Chevêche d'Athéna ou Chouette chevêche (*Athene noctua*) :



On retrouve la Chevêche d'Athéna dans les milieux bocagers (prairies, vieux vergers...) où elle profite des milieux ouverts pour chasser ses proies (notamment les petits rongeurs) et des cavités pour nicher. La raréfaction de ces cavités (vieux arbres, saules têtards, vieilles bâtisses) est une cause du déclin des populations de ce petit rapace. Couplée à la restauration de l'habitat, la pose de nichoirs dans les milieux adaptés à cette espèce constitue une des solutions pour enrayer son déclin. Ce type d'action a déjà fait ses preuves à travers d'autres initiatives wallonnes.

- La pose de 18 nichoirs doubles pour l'hirondelle des fenêtres, afin de renforcer



BIO DIVER CITÉ



les colonies existantes, à Ath, Ligne et Lanquesaint.

➔ L'Hirondelle des fenêtres (*Delichon urbicum*) :

L'Hirondelle des fenêtres fréquente les milieux urbains et niche sur les façades des bâtiments en construisant un nid à base de boue. La raréfaction de cette ressource (sentiers, mares...) participe au déclin de cette espèce dont la nidification est rendue compliquée. De même, les matériaux utilisés dans les nouvelles constructions ne permettent pas toujours à l'hirondelle d'y « coller » son nid. La pose de nichoirs à proximité de colonie existante permettra d'augmenter le nombre d'hirondelles de fenêtre sur le territoire.



Le service environnement est à la recherche de bénévoles Nature afin d'assurer le suivi des différents nichoirs installés (Hirondelles des fenêtres, Chouettes chevêches). Vous êtes passionné par les oiseaux et désirez vous investir, alors n'hésitez pas à contacter le service environnement de la Ville d'Ath au ☎ 068 681 250 ou par mail à l'adresse ✉ environnement@ath.be

Une autre action en cours

Toujours dans la catégorie « protection d'espèces », une attention est donnée au Martinet noir.

→ Le Martinet noir (Apus Apus)



Le Martinet n'est pas une hirondelle malgré une silhouette et des habitudes similaires. Il est entièrement sombre avec un corps en cigare et deux grandes ailes en forme de faux. C'est lui qui fend l'air des soirées d'été en poussant des cris stridents.

Le Martinet noir est un vrai citadin, présent dans toute la Wallonie. En Belgique, c'est une espèce

intégralement protégée par la loi (chasse, capture et destruction de nids interdites).

Cet oiseau cavernicole niche dans les petites cavités des bâtiments. Ce n'est pas un bâtisseur, il ne construit pas de nid, il niche dans des trous sur les bâtiments (à plus de 5 m de haut le plus souvent).

Il se nourrit d'insectes volants uniquement. Il passe l'essentiel de sa vie en vol et ne se pose que pour nicher. Mis à part cela, il mange, dort et s'accouple en vol!

Pour enrayer le déclin des populations de Martinets, il est nécessaire d'agir à deux niveaux : le gîte et le couvert.

Le Martinet étant insectivore, il est primordial d'éviter l'utilisation de produits chimiques dans les parcs, jardins et champs ; et de privilégier la culture d'essences indigènes.

Le Martinet est menacé par la réduction ou la disparition des anfractuosités disponibles sur les bâtiments. Les constructions modernes présentent moins de fissures et celles des anciens bâtis sont souvent rebouchées.

Dès lors, soyez attentifs lors de vos travaux de rénovation et d'isolation, à ne pas murer les Martinets vivants ! Il est interdit d'effectuer des travaux en période de nidification si ceux-ci sont susceptibles de perturber les Martinets présents.

Depuis 2010, le groupe de travail « Martinets » de Natagora se mobilise pour protéger ces oiseaux fascinants mais menacés, il peut également conseiller en matière d'aménagements de bâtiments, notamment l'intégration de briques-nichoirs, le placement de nichoirs...

La période la plus propice pour observer les Martinets noirs se situe entre la mi-juin et la mi-juillet.

Grâce à la précieuse collaboration de Monsieur François Vanderdonck, notre bénévole local, un inventaire des sites de nidification du Martinet noir est en cours de réalisation.

Contact :

✉ martinets@natagora.be

Nouvel appel 2024 avec vous !

Depuis 2021, le printemps est synonyme d'élaboration des nouvelles fiches actions BiodiverCité. Et comme le projet se veut participatif, nous n'envisageons pas de faire ça sans vous !

Dès lors, si vous avez envie de vous investir personnellement ou avec votre association, nous vous invitons à venir participer à notre réunion de travail qui se déroulera **le mercredi 10 avril à 19h à la salle Fuego, Boulevard du Château 19**. Pour des questions d'organisation, nous vous demandons de vous inscrire au préalable.

Pas disponible mais une idée à concrétiser ? Envoyez-la nous pour le 31 mars 2024 au plus tard.

Informations et contacts

Service Environnement de la Ville d'Ath

✉ environnement@ath.be

☎ 068 681 250

Fondation Rurale de Wallonie

Robin Penay – ✉ r.penay@frw.be

☎ 069 871 091



La Perle d'eau
PLOMBERIE ET CHAUFFAGE



Nous prenons en charge la réalisation complète de votre salle de bain.

La perle d'eau sprl
Région de Ath
T. 0495 288 280



Rue de France, 26
7800 Ath

+32 497 416 266
26@outlook.be

www.shop26.be



Soins infirmiers à domicile
Pédicure médicale
Prises de sang
sur rendez-vous

Alexandre Maes

et son équipe

0496 38 87 98

Sur Ath - Chièvres & environs

BESOIN DE VACANCES ?
PARTEZ À L'AVENTURE EN
VAN FORD NUGGET !



LOUEZ OU ACHETEZ VOTRE VAN !



Chaussée de Tournai 39
7520 Tournai (Ramegnies-Chin)
Tél. 069/22.19.21
www.fordrousseau.be



A8 → **E42** **Sortie 34**

à 20 min d'Ath. A8 ensuite E42
sortie 34, direction Pecq, à 500m
route Tournai vers Courtrai
Entre Ecole St Luc et Euroshop.

Bruno Degand

Boucherie - Charcuterie - Traiteur

Rue de la Brasserie, 55
7812 Ligne
068 28 27 48
www.brunodegand.be

La grainothèque de La Framboise Masquée, c'est reparti!

L'ASBL La Framboise Masquée a mis en route pour le plaisir des jardiniers, un projet de grainothèque à travers la ville. Il s'agit d'une aventure qui a mis en circulation 12 000 sachets de graines depuis sa création en 2020. Et pour 2024 c'est reparti avec un objectif, 5000 sachets de légumes et de fleurs mis à disposition de tous ceux qui veulent retrousser leurs manches et enfiler leurs bottes.



Comment procède-t-on?

- Prendre maximum 5 sachets par semaine;
- Ramener des graines sèches, non-hybrides, non invasives et reproductibles;
- Noter le nom, la variété si vous la connaissez et l'année de récolte sur le sachet (enveloppe fermée, filtre à café avec agrafes, vive la récup!);
- Nous contacter en cas de doutes, on est là pour vous (✉ info@laframboisemasquee.be & ☎ 0472 278 525) ou potasser des livres comme « Le plaisir de faire ses graines – Un guide pour retrouver son autonomie au jardin » de Jérôme Goust.

Quoi?

Des graines gratuites, de saison et reproductibles en libre-service à travers 2 points de distribution en ville. Légumes, fleurs et aromates pour les yeux, les papilles, sans oublier les papillons. On emprunte les graines, on les sème, on récolte les graines et on les ramène au point de dépôt dans la mesure du possible.

Quand?

Les graines sont disponibles du 1^{er} mars au 1^{er} octobre 2024. Pour toute la saison des semis donc aux horaires d'ouverture des lieux d'accueil. Réapprovisionnement toutes les semaines dans les points de distribution. Vous avez une demande spécifique (école, potager collectif, maison de repos, école des devoirs...)? Contactez nous, nous serons ravis de collaborer : ✉ info@laframboisemasquee.be

Où?

2 points d'approvisionnement pour les petits et les grands :

- Ludothèque Pirouette
Rue aux Gâdes n°28, 7800 Ath
- Hall d'accueil de la Ville d'Ath
Rue de Pintamont n°54, 7800 Ath



Et si on ne sait pas ramener de graines?

Participez à l'opération Bleuet 2024! Disponibles sur la plateforme Mafflourchette¹, chez Oxfam, à la ludothèque ou encore chez Dépôt vrac, des sachets de graines de Bleuet sont en vente au profit de l'ASBL et de ses activités. Des semences garanties indigènes et reproductibles (3€ /sachet). Nous pouvons également créer des sachets sur commande (baptêmes, mariage, fête du personnel...), n'hésitez pas à nous demander plus d'infos.

Les « Rendez-vous Grainothèque », l'endroit pour se planter ensemble

En collaboration avec le Sapha, tous les premiers vendredis du mois en 2024 de mars à octobre, atelier convivial autour de la mise en sachets de graines. Prochain « Rendez-vous grainothèque » : de 15h à 17h au 📍 15 Rue Gérard Dubois – 7800 Ath. Réservation souhaitée via ✉ info@laframboisemasquee.be ou le ☎ 0472 278 525



Journée porte ouverte au Jardin pédagogique Maffleur

Avec la collaboration de la Ville de Ath et le subsidé biodiverCité, notre jardin pédagogique et de reproduction de graines de fleurs sauvages à Maffle va recevoir de nouveaux panneaux didactiques ainsi que des bulbes indigènes.

Venez les découvrir lors de ses portes ouvertes le samedi 20 avril dès 14h. Au programme, présentation du site de reproduction de graines, distribution gratuite de graines issues de notre grainothèque, un atelier semis pour les petits et les grands et une balade guidée « découverte fleurs sauvages et indigènes ». Un verre de l'amitié sera offert.

Quand : Le samedi 20 avril 2024

Heure : Dès de 14h, 15h départ de la balade guidée.

Où : A l'arrière du parking du Hall Omnisport Marcel Denis, Place de Maffle 7810 Ath

Une pépinière inédite dédiée à la production de fleurs sauvages au coeur de la ville

En 2024, l'aventure de la pépinière indigène Bardane continue avec le soutien renouvelé du WWF, du Rotary, et de la Fondation QI Green. L'objectif cette année est de maintenir la production de 3000 plants de fleurs de 25 variétés différentes. Suite à notre agrégation AFSCA, nous pouvons maintenant vendre nos bébés aux professionnels grâce à la délivrance de passeport phytosanitaire. L'achat de ces petits bijoux se fait en ligne via notre page facebook et via la plateforme Mafflourchette et Drive de Foucaumont. Nous serons également présents de manière ponctuelle au Dépôt vrac de Ath et sur les différents marchés locaux.

Appelez nous!

Une question, un projet, une proposition de coup de main, un seul numéro : ☎ 0472 278 525 et une seule adresse ✉ info@laframboisemasquee.be

¹ sur openfoodnetwork.be, chercher comptoir Mafflourchette

Surveillance du moustique tigre



Le moustique tigre a été introduit en Belgique à plusieurs occasions au cours des dix dernières années par l'intermédiaire de compagnies d'importation de pneus usés ou de bambous porte-bonheur (lucky bamboo), ou par la circulation de voitures et de camions en provenance de pays où le moustique est implanté.

Cependant, rien ne prouve qu'il ait survécu à l'hiver. Depuis le début de la surveillance citoyenne en 2022, des moustiques tigres ont été signalés via le site web surveillancemoustiques.be à plusieurs endroits (par exemple dans des zones résidentielles).

A deux de ces endroits, nous avons pu constater que le moustique tigre avait survécu à l'hiver, ce qui constitue une étape importante vers son établissement dans notre pays.

Plus d'informations :

<https://surveillancemoustiques.be/resultats>

Comment reconnaître un moustique tigre ?

Le moustique tigre est un petit moustique noir généralement entre 4 ou 5 millimètres, mais pouvant aller jusqu'à 9 millimètres de longueur. Il est plus petit que le moustique domestique commun. On le reconnaît à la ligne blanche à l'arrière de sa tête et de son dos, aux cinq rayures blanches sur ses pattes arrière et au bout entièrement blanc de la dernière section de ses pattes arrière.

Le moustique tigre est-il dangereux ?

Le moustique tigre peut transmettre des virus à l'origine de maladies telles que la dengue, le chikungunya et le Zika. Pour l'instant, le moustique tigre ne représente pas un danger. Cependant, il peut causer beaucoup de nuisances parce qu'il pique durant la journée. Nous devons éviter que ce moustique ne s'installe en Belgique et survive à l'hiver afin d'empêcher à l'avenir les épidémies locales de dengue, de chikungunya et de Zika.

Que pouvez-vous faire contre le moustique tigre ?

Le moustique tigre est bien adapté à l'environnement urbain. Il pond ses œufs dans les objets contenant de l'eau stagnante dans le jardin ou sur la terrasse. Il faut donc éviter le plus possible les eaux stagnantes. Voici quelques conseils à appliquer facilement chez vous :

- Changez les abreuvoirs pour animaux et les bains d'oiseaux tous les 5 jours ;
- Mettez les pots de fleurs vides, les bols ou coupelles, les récipients, les seaux, les jouets et les brouettes à l'intérieur ou sous un abri, ou retournez-les ;

- Couvrez les barils remplis d'eau de pluie avec une moustiquaire ;
- Changez l'eau des coupelles sous les pots de fleurs tous les 5 jours ;
- Évitez de laisser de l'eau sur les bâches en plastique en les étalant bien ;
- Nettoyez et réparez régulièrement les gouttières.

Les étangs, les mares, les piscines ou les grands volumes d'eau stagnante ne sont pas des lieux de reproduction idéaux pour le moustique tigre et ne posent donc pas de problème.

Plus d'infos :

<https://surveillancemoustiques.be/reduction-de-la-population-de-moustiques>

Que dois-je faire si je vois un moustique tigre ?



Prenez-le en photo et signalez-le via www.SurveillanceMoustiques.be ou l'application du même nom (disponible pour IOS et android).

10 ans : FAUCONS fête ça !

Depuis dix ans, la Cité des Géants accueille les Faucons pèlerins.

Cette espèce, qui avait totalement disparu de Belgique depuis les années 1970, fait son grand retour. En 2014, un couple est venu naturellement s'installer dans le clocher de St Julien.

Durant ces dix années de présence, le ciel athois a été parcouru par les ballets aériens de l'oiseau le plus rapide du monde. Des couples se sont formés, de nombreux œufs ont été pondus et plusieurs dizaines de fauconneaux se sont élancés du haut de la tour avec succès. Les pigeons, proies principales du Faucon pèlerin, ont, eux, été moins à la fête mais il s'agit de la dure loi de la vie sauvage.

La présence exceptionnelle de ces oiseaux en pleine ville a été attentivement suivie et racontée par une série d'articles parus dans plusieurs numéros de « La Vie Athoise », ainsi que des reportages télé, des articles de presse et même dans « Le jardin extraordinaire » de la RTBF. De véritables stars !

Pour fêter dignement ce dixième anniversaire, une conférence proposera une rétrospective de cette présence athoise et vous en apprendra davantage sur la biologie de cet oiseau remarquable. Tenue par Thibaut Van Tomme, collaborateur auprès de l'Institut Royal des Sciences Naturelles de Belgique, cette conférence se tiendra le vendredi 24 mai à 19h dans la salle Delmée de la Haute-Ecole Condorcet (rue Paul Pastur 11 à Ath). L'entrée est gratuite. Venez donc nombreux découvrir toutes les étapes de la vie des Faucons pèlerins à Ath.

De plus, le samedi 1^{er} juin de 10h à 18h, nous espérons vous retrouver nombreux pour partager avec vous l'émoi des premiers envois des fauconneaux de la nichée 2024. Un stand d'observation sera placé près de l'église Saint-Julien. Il sera tenu par les associations en partenariat avec le service environnement. L'équipe vous fournira plus d'informations relatives à l'espèce, et vous prêtera du maté-



riel d'observation. Toutefois, n'hésitez pas à emmener vos propres jumelles !

Pour toute information

Service environnement de la Ville d'Ath
 ☎ 068 681 250
 ✉ environnement@ath.be

**PRIME MOBILITÉ ? CHÈQUES REPAS, FORMATIONS
CONTINUES, REMBOURSEMENT DES TRANSPORTS ?
AMÉLIORATION DE LA QUALITÉ DE L'EMPLOI ?**

NOUS ALLONS PLUS LOIN !



**Travailler
AUTREMENT,
travailler
POUR L'AVENIR ...**

REJOIGNEZ-NOUS !

EKOSERVICES ATH • ☎ 068/57 04 31
1, Place de la Libération • 7800 Ath
ath@ekoservices.be • www.ekoservices.be

*eko*Academy
... MARS 2024



Stages de printemps du PNPC

Il est déjà temps de penser aux vacances de printemps ! Pour cette année 2024, le Parc naturel vous propose :

➔ NOUVEAU Du 29 avril au 3 mai 2024 – Stage Junior Rangers pour les 12/18 ans – 120 €

Suis ce stage de formation et deviens Junior Ranger pour le Parc naturel du Pays des Collines ! A la clé, l'opportunité toute l'année de baguer des oiseaux, recenser la faune et la flore locale, gérer des sites naturels, informer le grand public, apprendre des techniques de survie... Mais aussi de rendre visite à un autre groupe de Junior Rangers dans un Parc naturel européen.

➔ Du 6 au 10 mai 2024 – Stage Méli-mélo des producteurs pour les 6/12 ans – 120 €

Partons à la rencontre des producteurs de la région, découvrons leur métier et réalisons avec eux des activités culinaires et artistiques. Restez à l'affût des inscriptions sur notre site web : www.paysdescollines.be



Votre budget ne vous permet pas de couvrir les frais d'inscription ? Sachez déjà que nous offrons une réduction de 10% pour la deuxième personne du même toit inscrite. Si cela ne

suffit pas, tournez-vous vers le CPAS de votre commune : les 5 CPAS du Parc naturel du Pays des Collines proposent une participation aux frais d'inscription pour les plus petites bourses.

Contact :

Eva Quignon
e.quignon@pnpc.be ☎ 068 544 606

Notre équipe, un coach à vos côtés



Pour vos opérations bancaires courantes et quotidiennes, plus besoin de vous rendre dans votre agence ING. Vous pouvez les effectuer vous-même en ligne, rapidement et facilement **où et quand vous voulez**, grâce à l'app **ING Banking** ou à **Home'Bank/Business'Bank**.

Mais rien n'est plus précieux que de s'asseoir autour d'une table pour échanger des idées. Et de recevoir des **conseils d'experts** de votre agence ING qui réfléchissent avec vous à des projets pour vous ou votre entreprise. Un **coach financier** que vous pouvez consulter **avec ou sans rendez-vous** pour vos crédits, placements ou assurances.

Bienvenue dans votre nouvelle agence ING !

- Heures d'ouverture -

	Sur rendez-vous	Accueil sans rendez-vous
Lundi	09:00 – 12:30 13:30 – 16:30	09:00 – 12:30
Mardi	09:00 – 12:30 13:30 – 18:00	09:00 – 12:30 13:30 – 16:30
Mercredi	09:00 – 12:30 13:30 – 16:30	09:00 – 12:30
Jeudi	09:00 – 12:30 13:30 – 18:00	09:00 – 12:30
Vendredi	09:00 – 12:30 13:30 – 16:30	09:00 – 12:30

Agence ING de Ath

Rue de Nazareth 4
 7800 Ath
 Tél. : 068 25 19 30
 E-mail : ath@ing.be



Le compostage à domicile, c'est Athois de t'y mettre !



Cette année, IPALLE fait évoluer sa formule permettant d'acquérir des systèmes à composter à prix réduit. A la place des séances d'information sur le compostage à domicile, il s'agira maintenant d'un parcours de sensibilisation/apprentissage en ligne sur le site internet d'IPALLE (Action compost 2024 – IPALLE). Il n'y a pas encore de date de mise en ligne précise au moment d'écrire ces lignes mais cela devrait être opérationnel courant du mois de mars 2024. Jusqu'au 30 novembre 2024, vous aurez la possibilité de bénéficier d'un prix réduit à l'achat d'un système à composter via la participation à ce parcours en ligne. Ce type de système permet de valoriser vos déchets organiques (transformation progressive en terreau) et ainsi répondre à l'obligation de séparation des déchets organiques des déchets résiduels ménagers.

Cette sensibilisation en ligne sera composée de vidéos (3x2 min) dans lesquelles vous apprendrez les bases du compostage suivies d'un quizz. Ce type de gestion des déchets organiques permet de :

- limiter vos trajets au Point d'Apport Volontaire ou au Recyparc,
- de pouvoir respecter le tri obligatoire des déchets organiques (du reste des déchets résiduels ménagers càd non recyclables)
- de nourrir les sols de votre jardin/vos bacs à plantations (via le terreau produit)

Comment ? En vous permettant d'acquérir un système à composter à prix réduit. En effet, la Ville d'Ath soutient cette initiative en remboursant 50% de la valeur des systèmes à composter vendus par IPALLE, dans la limite du budget disponible (ainsi, le fût reviendra à 23,5€ et le silo à 57,5€).

Voici deux systèmes proposés par IPALLE et qui dépendent de la taille du jardin et du ménage :

➔ Le fût, au prix de 47€ avec la tige aératrice

- Contenance : 280 litres;
- Conseillé pour les jardins de +/- 300 m²;
- Composé de deux parties principales dissociables : un fond (de couleur noire) perforé afin d'assurer une aération et un échange optimal avec le sol, et le « corps » du fût muni d'un couvercle et d'une porte latérale.

Les atouts du fût :

- S'intègre facilement dans le jardin;
- Livré avec une tige aératrice;
- Construction solide.

➔ Le silo, au prix de 115€

- Contenance : +/- 1.050 litres (un module);
- Conseillé pour les jardins de 300 à 1.000 m².

Les atouts du silo :

- Ne pourrit pas, résiste aux acides et aux sels;
- Durable et résistant aux intempéries;
- Montage facile;
- En matière recyclée et recyclable à 100 %;
- Possibilité d'acquérir des extensions par la suite.

INFOS PRATIQUES :

1. Inscrivez-vous sur le site www.ipalle.be et suivez le parcours de sensibilisation « Action compost 2024 » (10 min);
2. Vous serez redirigé vers la page d'achat et de paiement en ligne;
3. Créez votre compte personnel (si pas déjà fait) grâce à votre carte du recyparc et achetez le matériel désiré. Choisissez le recyparc d'enlèvement souhaité;
4. Rendez-vous sur le recyparc sélectionné pour y retirer le matériel prépayé. Attention que les achats se font exclusivement en ligne et les enlèvements uniquement dans les recyparcs;
5. Installez le matériel chez vous ! Des vidéos-tutoriels sont disponibles sur Systèmes à composter – IPALLE afin de vous aider à monter votre système à composter.

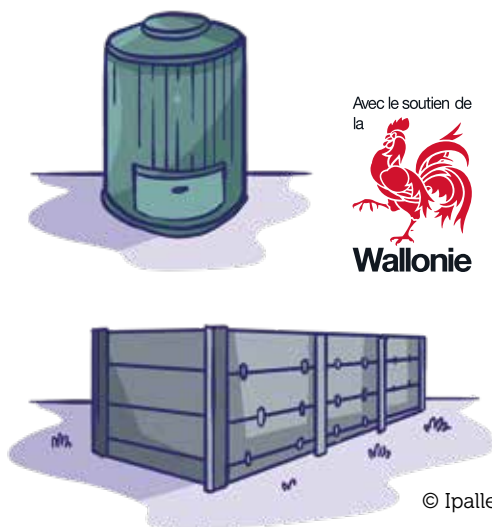

Ambassadeurs de la Propreté, les Athois poursuivent leur engagement !



Depuis septembre 2017, avec le lancement par la Région Wallonne de l'opération « **Ambassadeurs de la Propreté** », tout citoyen peut s'engager à nettoyer tout au long de l'année, sa rue, son quartier... en s'inscrivant sur le site <https://www.bewapp.be>. Chaque Ambassadeur qui s'inscrit s'engage à respecter quelques règles simples et de bon sens au travers d'une charte (utilisation des sacs reçus à bon escient, tri des

déchets, sensibilisation des autres, ramasser les déchets sur la voie publique choisie...).

A ce jour, sur le territoire Athois, 70 équipes sont inscrites et composées de 409 personnes. Un grand merci à toutes ces personnes qui consacrent du temps à améliorer encore notre cadre de vie !

Envie de rendre votre quartier plus propre ?

Comme eux, vous souhaitez vous aussi ramasser les déchets bénévolement dans l'espace public ? Inscrivez-vous sur le site de l'asbl Be WaPP (Wallonie Plus Propre) et recevez du matériel gratuit. Plusieurs formules sont possibles :

- Inscrire un événement de ramassage ponctuel :
 - Un ramassage de déchets ;
 - Un ramassage de mégots ;
 - Une Marche (Adeps) Plus Propre ;
 - Un plogging ;
 - Une action Rivière Plus Propre ;
 - Participer au Grand Nettoyage (une fois par an dans toute la Wallonie).
- Participer à un ramassage (ponctuel) déjà inscrit ;
- Devenir Ambassadeur de la Propreté ;

Pour ce faire, rendez-vous sur <https://www.bewapp.be/je-passe-a-l'action/>.



Trions les déchets de pesticides Un geste pour l'environnement, des cadeaux pour vous !

Pour la 6^e fois, l'asbl CORDER s'associe à l'asbl Adalia 2.0, la COPIDEC et la Wallonie pour sa campagne bisannuelle de tri des déchets de pesticides pour les particuliers en Wallonie.

40 % des ménages wallons utilisant des pesticides au jardin ne trient pas correctement les emballages et les restes de pesticides. Alors que

ceux-ci devraient être déposés au recyparc, ils sont jetés dans les PMC, avec les ordures ménagères ou vidés à l'égout. Pour limiter les

risques pour la santé et l'environnement, il est essentiel que tous les déchets de pesticides soient traités par une filière spécialisée.

Les pesticides et le tri des déchets au recyparc

Parfois utilisés lors de l'entretien de vos espaces privés, de votre jardin ou de votre terrasse, ces produits sont spécifiques pour lutter contre des nuisibles (plantes indésirées, maladies des plantes, insectes ou petits animaux nuisibles, etc.). Pour limiter les effets néfastes sur la santé et l'environnement, il est primordial de

respecter les conditions d'utilisation reprises sur l'étiquette de ces produits et de trier les déchets qui en découlent. Pour ce faire, déposez vos emballages et bidons vides de pesticides ou ceux que vous n'utilisez plus au recyparc le plus proche de chez vous dans les DSM (Déchets Spéciaux des Ménages). Afin de limiter

les risques de fuites lors du transport, il est recommandé de placer les pesticides dans un récipient étanche, arrimé à l'intérieur du coffre de la voiture à l'aide de sangles par exemple.

Trois, deux, un ... Triez !

Si vous vous rendez au recyparc pour y déposer vos déchets de pesticides du 21 mars au 20 juin 2024, prenez-y une photo, participez au jeu et recevez un kit de semences locales et biologiques Cycle-en-Terre*. Un grand

gagnant sera aussi tiré au sort et recevra un bon de 200 € à dépenser en jardinerie labellisée Jardiner Sans Pesticide.

Rendez-vous sur www.corder.be



ergo

CUISINES

DRESSINGS

<http://www.ergo-cuisines.be>
 Rue de Lessines, 16 - 7890 Ellezelles
 068 / 57 28 58 - 0498 908 608

Ergo est une dénomination commerciale de Your Next Step SRL

 DOMINIQUE DELFOSSE

Athimmo

LA RÉFÉRENCE IMMOBILIÈRE DE VOTRE RÉGION

DEPUIS 1988

068.28.26.80 | info@athimmo.be |    

• HORTA •
 JARDIN & ANIMAUX



HORTA LESSINES
 CH. VICTOR LAMPE 25
 7866 OLLIGNIES

TÉL. 068 340 306

HEURES D'OUVERTURE: Lun: 13H30-18H00 | Mar - sam: 09H00-18H00 | Dim: 09H00-12H00 | www.horta.org



ZONE A	Centre, Fbgs de Mons, de Tournai et de Bruxelles
ZONE B	Irchonwelz, Ormeignies, Villers-Saint-Amand, Ligne, Moulbaix, Villers-Notre-Dame
ZONE C	Ghislenghien, Meslin-l'Évêque, Lanquesaint, Gibecq
ZONE D	Houtaing, Mainvault, Ostiches, Bouvignies
ZONE E	Rebaix, Isières, Maffle, Arbre

ZONE 1	Ath Centre, Grand-Place, Fbg de Mons
ZONE 2	Maffle, Arbre, Meslin-l'Évêque, Ghislenghien, Gibecq
ZONE 3	Ligne, Houtaing, Mainvault, Ostiches
ZONE 4	Fbgs de Tournai et de Bruxelles, Bouvignies, Rebaix, Lanquesaint, Isières
ZONE 5	Villers-Saint-Amand et Notre-Dame, Irchonwelz, Moulbaix, Ormeignies

Tournées immondices

Lundi

FAUBOURG DE BRUXELLES, GHISLENGHIEN, MESLIN-L'EVÊQUE, GIBECQ

Mardi

ATH-CENTRE, MAINVAULT, OSTICHES, BOUVIGNIES

Mercredi

LANQUESAINT, MAFFLE, ARBRE

Jeudi

FAUBOURG DE MONS, IRCHONWELZ, REBAIX, ISIÈRES

Vendredi

FAUBOURG DE TOURNAI, ORMEIGNIES, LIGNE, HOUTAING, MOULBAIX, VILLERS-NOTRE-DAME, VILLERS-SAINT-AMAND

Les cas particuliers restent d'application

- Route de Flobecq à Ath, Vieux chemin de Villers-Saint-Amand, Chemin des Brelles, Rue des Pinsons : collectés avec Bouvignies;
- Hameau de Ponchau : collecté avec Arbre;
- Vieux chemin de Tournai : collecté avec Irchonwelz;
- Hameau de l'Esquinterie et Chaussée de Bruxelles entre Meslin et Ath jusqu'à la station Total : collectés avec Meslin-l'Évêque;
- Impasse de Lorette et chemin de la Justice : collectés avec le Faubourg de Bruxelles;
- Rue de Caplumont, rue de Foucaumont, rue de Clivemont, route de Frasnes et rue de Willaufosse à Villers-Saint-Amand : collectées avec Villers-Saint-Amand.

Nous vous rappelons que les sacs doivent être déposés au plus tôt la veille à 20 h et au plus tard le jour de la collecte à 6 h (5 h durant la période estivale).

Contact :

Service Technique
068 681 200
proprete@ath.be



Ramassage des PMC

(sacs bleus)

Collecte en porte-à-porte, toutes les 2 semaines, et/ou dépôt volontaire au parc à conteneurs.

Regroupez dans le sac bleu PMC :

- Les bouteilles et flacons en plastique utilisés pour la cuisine (produits d'entretien et d'alimentation) ;
- Les emballages métalliques (canettes, boîtes de conserve, aérosols, plats et rapiers en aluminium, boîtes et bidons, couvercles et bouchons à visser en métal, capsules et couvercles de bocaux et bouteilles) ;
- Les cartons à boissons pour produits liquides alimentaires (lait, jus de fruits, etc.), propres et aplatis ;
- Les sacs bleus, spécifiques pour le tri de vos emballages PMC sont obligatoires. Ils sont disponibles dans différents magasins de la commune affichant l'autocollant « SACS PMC EN VENTE ICI ». Il est procédé à un contrôle du contenu des sacs bleus PMC.

Dans votre intérêt, n'y mettez rien d'autre que ce qui est autorisé.

Les mercredis

ZONE A	13/3, 27/3, 10/4, 24/4, 8/5, 22/5, 5/6, 19/6
ZONE B	20/3, 3/4, 17/4, samedi 4/5, 15/5, 29/5, 12/6, 26/6

Les jeudis

Zone C	21/3, 4/4, 18/4, 2/5, 16/5, 30/5, 13/6, 27/6
Zone D	14/3, 28/3, 11/4, 25/4, samedi 11/5, 23/5, 6/6, 20/6

Les vendredis

Zone E	22/3, 5/4, 19/4, 3/5, 17/5, 31/5, 14/6, 28/6
---------------	--

Ramassage des papiers-cartons

Collecte en porte-à-porte, toutes les 4 semaines, et/ou dépôt volontaire au parc à conteneurs.

Rassemblez les papiers-cartons (emballages en papier et en carton, sacs en papier, boîtes en carton, magazines et journaux, dépliants publicitaires, livres, annuaires, papier ordinateur, papier machine à écrire) secs et propres, dans des caisses en carton ou en paquets bien ficelés à front de voirie. Maximum 15 kg par conditionnement. Aucun sac en plastique ne peut être utilisé pour cette collecte. Les collectes des déchets commencent dès 6 h du matin dans certaines rues ! Dans ces cas, il est conseillé de sortir les papiers-cartons la veille au soir à partir de 20 h.

Les mardis

Zone 1 5/3, 2/4, 30/4, 28/5, 25/6

Les jeudis

Zone 2 7/3, 4/4, 2/5, 30/5, 27/6

Les lundis

Zone 3 4/3, samedi 6/4, 29/4, 27/5, 24/6

Les vendredis

Zone 4 29/3, 26/4, 24/5, 21/6

Les jeudis

Zone 5 7/3, 4/4, 2/5, 30/5, 27/6

Remplacement des tournées immondices tombant un jour férié

Lundi 1^{er} avril

Meslin-l'Évêque, Ghislenghien et Gibecq

Reporté au mardi 2 avril

Faubourg de Bruxelles

Reporté au mercredi 3 avril

Mercredi 1^{er} mai

Maffle, Arbre et Lanquesaint

Avancé au mardi 30 avril

Tournée cartons

Reporté au jeudi 2 mai

Jeudi 9 mai

Rebaix, Isières et Irchonwelz

Avancé au mardi 7 mai

Faubourg de Mons

Avancé au mercredi 8 mai

Lundi 20 mai

Meslin-l'Évêque, Ghislenghien et Gibecq

Reporté au mardi 21 mai

Faubourg de Bruxelles

Reporté au mercredi 22 mai

Alimath, le bilan après 3 ans !

Alim'Ath, c'est le projet de relocalisation de l'alimentation d'Ath et des communes du Parc naturel du Pays

des Collines. Déjà 3 ans que le projet est en cours et tout doucement, celui-ci va tirer sa révérence. À travers cette analyse rétrospective, nous

allons nous plonger dans les défis et les réussites qui ont marqué les projets dans les 5 communes.

Un diagnostic révélateur d'une richesse sur le territoire

La première année du projet a été consacrée à l'écriture d'un diagnostic des flux alimentaires du territoire couvert par le projet. Ce document avait pour objectif de constituer une base de réflexion et d'être un outil d'aide

à la décision. Cela a permis d'identifier et de soutenir plusieurs projets concrets, ainsi que de nourrir une dynamique à moyen ou long terme sur la thématique de l'alimentation locale.

Les données du diagnostic ont révélé différents freins et leviers sur lesquels l'équipe Alim'Ath a pu se pencher avec des actions porteuses de sens.

Un plan d'action qui se voulait prometteur

Après avoir dressé un diagnostic du territoire, plusieurs pistes d'action étaient envisagées comme, par exemple, le travail sur l'amélioration de la logistique et la commercialisation

des produits locaux. Un autre gros volet sur lequel l'équipe a travaillé est l'introduction des produits locaux dans les cuisines de collectivités du type cuisine d'école, CPAS... Ensuite,

l'équipe a également planché sur les céréales panifiables et le soutien à la création d'un conseil de politique alimentaire sur le territoire.

Des résultats meilleurs qu'espérés : 5 éléments marquants

► Les parcours gourmands

Durant l'été 2022 et 2023, les parcours gourmands ont fait partie de la programmation des échappées estivales en collaboration avec l'Office de Tourisme et la Maison culturelle. Deux parcours ont donc vu le jour permettant de découvrir 9 producteurs et 11 attractions touristiques de notre belle ville. Sur les deux éditions, plus de 100 cyclo-curieux ont eu le privilège de découvrir et déguster les trésors locaux et (re-)découvrir les villages athois.

► Des activités pédagogiques dans les écoles

Dans le Parc naturel du pays des collines ainsi qu'à Ath, des activités pédagogiques sont organisées dans les écoles à destination des élèves de 1^e et 2^e primaire. Avec les équipes du Parc naturel du Pays des Collines, ce sont plus de 18 écoles qui ont pu bénéficier de l'animation, soit plus de 500 élèves. En plus des activités en classe, les élèves ont pu aussi vérifier la théorie en pratique, en allant à la ferme découvrir les différentes activités qui dynamisent le quotidien des agriculteurs : produits laitiers, les différentes cultures ainsi que l'élevage...

► Green Deal Cantines Durables

Les cantines scolaires communales athoises ont signé en septembre 2023 la 2^e version du Green Deal Cantines Durables. Cela veut dire que qu'elles s'engagent à continuer les différents efforts fournis pour durabiliser les produits servis dans les cuisines des écoles communales. Cela a permis d'introduire ou d'augmenter le nombre de produit locaux et parfois même bio dans les plats préparés.

► Soutien aux groupements d'achat : Drive de Foucaumont – Mafflourchette – A la bon'heure locale

Les groupements d'achat sur le territoire Athois sont nombreux. On peut compter sur le Drive de Foucaumont, Mafflourchette et A la bon'heure locale. A travers ces groupements d'achats, plusieurs activités ont été réalisées avec l'équipe Alim'Ath pour dynamiser et mettre en avant le travail des différents producteurs du groupement.

Pour le Drive de Foucaumont, c'est la pièce de théâtre « Nourrir l'humanité, c'est un métier – acte 2 » qui a été jouée à la ferme de Foucaumont. Suivie d'un repas pour faire découvrir les produits des producteurs du groupement.

Avec « A la bon'heure locale » et dans le cadre des rendez-vous en terre agricole, c'est une dégustation gratuite qui a été proposée aux curieux intéressés par le drive urbain. Ce sont plus de 70 personnes qui ont pu échanger avec les différents producteurs sur place et découvrir le métier et le savoir-faire repris dans ce groupement.



Enfin, la projection du film « Le chemin des Coquelicots » a permis de valoriser les producteurs bio et de rassembler presque 200 personnes. En collaboration avec le groupement d'achat Mafflourchette, cet événement a été suivi aussi par la découverte et dégustation de produits vendus par les producteurs.

► Mise en place d'un Conseil de Politique Alimentaire

Suite à diverses réflexions de plusieurs partenaires actifs en Wallonie Picarde, la mise en place d'un Conseil de Politique Alimentaire est devenu une évidence. C'est pourquoi le CARAH asbl avec le soutien avec le projet Alim'Ath a décidé de porter le projet et de mettre en place cet organe au niveau supra-communal pour pouvoir avoir un impact et agir sur l'agriculture et l'alimentation locale.



Solatoï, votre monnaie locale, bientôt en version électronique

Avec Solatoï soutenez l'activité économique de votre région et une finance éthique

Votre monnaie attend un heureux événement, elle sera bientôt disponible aussi en version électronique (en plus des billets)

Et toujours dans une optique de finance responsable bien sûr, donc rien à voir avec les paiements électroniques proposés par les banques et autres terminaux de paiement.

Ce système de paiement est totalement gratuit pour les indépendants du réseau.

L'intérêt? Avoir toujours des solatoï sur soi, et donc les utiliser en plus grand nombre, ce qui est bien sûr l'objectif de votre monnaie locale pour que son impact soit le plus important possible.

► Lancement officiel de la monnaie électronique (en plus des billets) le samedi 25 mai!

Toutes les infos sur le site www.solatoï.be

► Comment ça marche pour les utilisateurs?



Vos solatoï sont les bienvenus chez

(liste actualisée et avec toutes les coordonnées sur le site www.solatoï.be)

► Alimentation

Croquez Nature – La Petite Gantoise – Mafflouchette groupe de producteurs – Chez Clotaire – Oxfam Magasins du Monde Ath – Au Bon Coin – Drive de Foucaumont groupe de producteurs – Dépôt Vrac.

► Art et artisanat

Un Corbeau sous la Lune -PersonnalisATH'ion (5% de réduction si vous payez en solatoï), impression et sublimation.

► Associatif

Ath en Transition – Compagnons (SAPHA) – La Framboise masquée (pour la sauvegarde de la biodiversité et des plantes indigènes, grainothèque).

► Bâtiment

Servibati.

► Bien-être, santé, beauté

L'Herboristerie – Aromathitude – Je suis ici pleine conscience – Optique Osiris Roland – Minute Papillon (Miel et savons) – Magali Bodart (réflexologue, massages thérapeutiques) – Centr'Emergences Ath – Joëlle Manfried (soins esthétiques 2 rue Cambier).

► Divers

Coop Translations (traducteur/interprète) – Up Toï (coaching scolaire) – Casting en Cours – La Petite Souris

► Horeca et traiteurs

L'Etude (nouveau, rue Cambier) – Don Quichotte de la Dendre – La Régence – King Sandwiches – La cave de Giuseppe – Friterie Mouette – Chez Max friterie – Le Comptoir de Basile – Chez Gouyass – Chez Mich Mich.

► Loisirs

MCAth (cinéma, ateliers et spectacles) – Cotontige – Ludothèque Pirouette – L'Ecurie de l'autre monde – Piléa Atelier de céramique.

► Médical

Podos – Pharmacie Ronlez – Pharmacie Stragier

► Médias, livres, web, papeterie

Lire&Elles – Agence Web Macdeb – Papeterie Delzerne (5% de réduction si vous payez en solatoï) – Bouquinerie des Mots Bleus

► Producteurs

La Brasserie des Légendes – Le Buisson (maraichage agroécologie) – La Cense du Moulin



(maraichage bio) – Nos Pensées Sauvages (tisanes)-Caracolline (escargots) – Champêtre (fleurs) – Chèvrerie bio de Pipaix

► Transports

Cyclonic – Cycles Picoux-Navettes TC Aéroports Gares TGV Business

► Vêtements, bijoux, déco, art de la table

Atome – Oxfam Ath – La Pouponnière – Tout simplement lui – 26 – Atmosphère

► Vous désirez utiliser aussi des solatoï chez d'autres indépendants?

Parlez-en à vos indépendants puis contactez-nous, nous nous ferons un plaisir de les rencontrer. Infos et contact solatoï.be@gmail.com



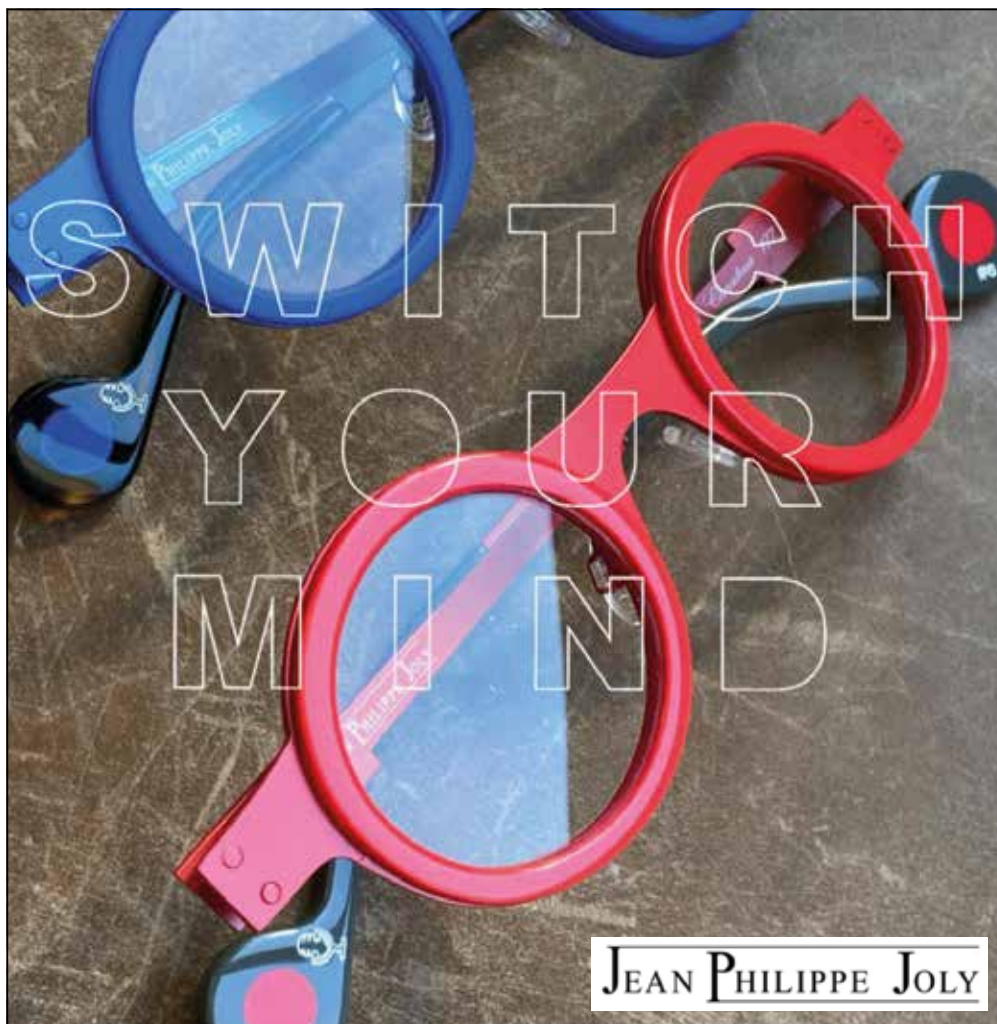

MONTURES

-

VERRES

-

LENTILLES DE CONTACT

-

ACCESSOIRES

PRIX - QUALITE - SERVICE

Rue de Nazareth 8
7800 Ath

Tel: **068 84 04 24**
optique.bauwens@skynet.be

Bauwens
OPTIQUE

Le Marinier

www.leshaleurs.be
Chaussée de Mons, Ath



**Travaux
en cours !**

Dernière résidence en vente !

- › Appartements spacieux
- › 1 et 2 chambres
- › Grandes terrasses
- › Emplacement de parking souterrain
- › Finition de premier choix sur mesure
- › Le long du canal au milieu du nouveau parc

Les Haleurs
UN CHOC DE LE PIRELLE

l'immobilière des
GÉANTS

T 068-28 01 51
www.immodesgeants.be

Athimmo

T 068-28 26 80
www.athimmo.be

Multimmo
BUREAU
DE VENTE
SUR SITE

T 0477 301 301
www.multimmo.be

Où et comment vous procurer des solatois ?

Via les comptoirs de change : en échange de vos euros cash ou avec application bancaire sur smartphone

- Atome boutique (Quai St Jacques) avec des euros cash ou avec votre application bancaire en ligne via un QRcode disponible au comptoir ;
- Brasserie des Légendes (Irchonwelz) avec des euros cash OU avec votre application bancaire en ligne via un QRcode disponible au comptoir ;
- Croquez Nature (rue Cambier) avec des euros cash OU avec votre application bancaire en ligne via un QRcode disponible au comptoir ;
- La Régence (Grand'Place) ;
- Mafflouchette (pendant les livraisons des commandes à Ath les 1^{er} et 3^e mercredis de 18h à 19h rue de la Sucrierie 10) ;
- Par virement plus d'infos sur www.solatoi.be ;
- Par ordre permanent :
 - Vous créez un ordre permanent mensuel du montant de votre choix sur le fonds de garantie de Solatoi
 - Vous sélectionnez le comptoir de change dans lequel vous irez chercher vos solatois chaque mois
 - Au moment qui vous convient, vous allez retirer vos solatois et vous les utilisez chez les indépendants du réseau



Infos et inscription

<http://www.solatoi.be/solatois-par-virement/>

Et bientôt en version électronique, plus d'infos sur www.solatoi.be

Retrouvez Solatoi lors des événements et activités suivantes :



Dimanche 7 avril au Printemps des Possibles (de 11h à 17h) sur le site du Château Burbant)

Gratuit, inscription nécessaire sur solatoi.be@gmail.com

Samedi 20 avril à 15h : Fresque de la monnaie, atelier/animation avec Financité qui permet aux participants de comprendre la monnaie, son histoire, la notion de création monétaire et les alternatives aux fragilités de l'économie.

Samedi 25 mai : lancement officiel du système de paiement électronique Solatoi. Gratuit, plus d'infos sur www.solatoi.be

Plus d'infos sur www.solatoi.be

À Mafflouchette les 1^{er} et 3^e mercredis de chaque mois (10 rue de la Sucrierie à Ath, de 18h à 19h), entrée libre, venez rencontrer vos producteurs en direct !

Solatoi recherche des bénévoles !

Envie de rejoindre un mouvement citoyen sympa et de développement durable? Rejoignez notre équipe de bénévoles pour aider à organiser des événements, pour devenir ambassadeur auprès des indépendants et des citoyens, pour animer les réunions, pour gérer les réseaux

sociaux ou pour apporter votre bonne humeur et vos idées.

N'hésitez plus, envoyez un message à solatoi.be@gmail.com ou un sms au [0473 530 886](tel:0473530886)

Actualité, infos et contact :

www.solatoi.be
solatoi.be@gmail.com
[0473 530 886](tel:0473530886)
[page et groupe : Solatoi](#)

TRAVAIL SOIGNÉ / DEVIS GRATUIT SUR PLACE !

- ✿ Création, entretien et rénovation de pelouse.
- ✿ Conseils et idées pour votre jardin.
- ✿ Taille des haies et des arbustes.
- ✿ Evacuation des déchets verts.
- ✿ Rognage de souches.
- ✿ Elagage et abattage.
- ✿ Clôture et palissade.
- ✿ Débroussaillage.
- ✿ Plantation.
- ✿ Etc...



👤 Blain Geoffrey ✉ garden.blain@gmail.com ☎ 0470/36.49.45
 ✉ garden.blain@gmail.com 📱 Quick Garden 📞 BCE 0687.865.305

L'entretien soigné de votre espace vert

Avec Mafflouchette, soutenez vos producteurs en direct !

5 euros de réduction sur votre 1^{re} commande !

Passez commande 2 fois par mois en quelques clics pour une livraison à Ath le mercredi ou le jeudi



Prochaines ouvertures de comptoir pour une livraison le mercredi ou le jeudi suivants :

28 mars, 11 avril, 25 avril, 9 mai, 20 mai, 3 juin, 17 juin, 1^{er} juillet sur <https://www.openfoodnetwork.be/mafflouchette/shop> et venez

chercher vos produits le 1^{er} et le 3^e mercredis et jeudis du mois à Ath, 10 rue de la Sucrierie.

Le dimanche 7 avril, Mafflouchette sera présente au Printemps des Possibles de 11h à 17h, passez nous dire bonjour au Château Burbant pour tout savoir sur le fonctionnement de Mafflouchette

et bénéficiez d'un bon de 10 euros de réduction sur votre première commande.

Infos et contact :

✉ mafflouchette@gmail.com
📱 [page et groupe](#)

Dégustations dans le cadre de Rendez-vous en Terre Agricole, avec les productrices et producteurs le mercredi 15 mai de 18h à 19h30 avec ou sans commande, bienvenue à toutes et tous rue de la Sucrierie 10 à Ath.

Le comptoir Mafflouchette vous invite à rencontrer ses différent.e.s productrices et producteurs installés pour l'occasion dans la cour de la Haute Ecole Condorcet à Ath 10 rue de la Sucrierie.

Une rencontre conviviale qui sera l'occasion de goûter diverses saveurs locales.

Possibilité de livraison si vous passez commande du jeudi 9 mai au lundi 13 mai sur <https://www.openfoodnetwork.be/mafflouchette/shop>

Infos et contact :

✉ mafflouchette@gmail.com

Un souci pour une livraison ? Ensemble, nous pouvons trouver une solution.

Avec vos productrices et producteurs pour des produits locaux et du commerce équitable : produits laitiers (vache, chèvre, brebis), des pains, de la viande, de la volaille, des fruits et des légumes, du café, du chocolat, des œufs, des tisanes, de la bière, de l'huile de colza, des shampoings et savons, des boissons...

La Petite Gantoise, Le Buisson, Minute Papillon, la ferme de la Warde, Cense de Léandine, le Laitier de Pipaix, Ferme du Tilleul, Le Poulet de Gibecq, Ferme Van den Avenne, Nos Pensées Sauvages, O'Simples, Ginkgo Farm, les produits du commerce équitable Oxfam Ath (Belvas, Oxfam, Libera terra, Chorti, Ethiquable, Seepje, Marcel's Soap, Fair Trade Original, Artisans du Monde...), la Framboise masquée, Bière Caladrius, Brasserie des Indécis, Domaine Degavre, la Baratte, la Brasserie des Légendes, Caracolline, Goutte du Gad Bourgeois, Carah, la Bergerie des Collines, Solatoi, Zoeufs Best.

Infos et contact :

✉ mafflouchette@gmail.com

📱 [page et groupe](#)

Objectif Proximité : un incitant à l'installation pour le centre-ville

La Ville d'Ath bénéficie, depuis mars 2023, d'un nouveau dispositif de redynamisation de son centre-ville : OBJECTIF PROXIMITE. Initié par la Région wallonne, OBJECTIF PROXIMITE vise à octroyer une prime à l'installation pour encourager l'ouverture de nouveaux commerces (jusqu'à 6000€, maximum 60% dans l'aménagement du nouveau commerce). La Ville d'Ath souhaite, via cette action, maintenir toujours au plus bas le nombre de cellules vides de son centre-ville. L'objectif est d'accroître la diversité des enseignes et d'encore en augmenter l'attractivité. Ce dispositif remplace l'ancien (CREASHOP PLUS) et le dépasse. En effet, si vous êtes déjà installé au sein du périmètre prédéfini et que vous souhaitez ajouter une corde à votre arc en vous diversifiant, vous pouvez aussi prétendre à la prime.

Déterminer les besoins pour mieux diversifier l'offre

Une étude de terrain (ADL, 2022) a été menée afin de faire le point sur la situation du secteur commercial dans le centre-ville athois en 2022. Elle a permis de définir quels commerces manquent à notre Cité afin de combler les cellules par des types de magasins trop peu,



voire pas encore présents. On remarque par exemple que, malgré l'omniprésence de la musique dans notre ville via l'académie et les

nombreuses fanfares, aucun magasin dédié au quatrième art n'est présent au sein de l'hypercentre de notre cité.

OBJECTIF PROXIMITE en pratique

Les candidats effectuent leur demande auprès de notre ADL qui leur envoie la documentation pour postuler. Ils viennent ensuite défendre leur projet devant un jury. Il s'agit d'experts du management des villes. Ces neuf personnes sont chargées de l'évaluation des candidats en fonction des projets menés mais aussi des besoins de la zone commerciale considérée.

Le jury se basera sur des critères d'évaluation tels que l'innovation, la diversité, le développement durable, l'économie circulaire ou encore l'économie sociale... Ceux-ci veilleront, à la lumière des connaissances du terrain, à ce que les manques dans le commerce local soient comblés de manière cohérente. Avis donc aux porteurs de projets et aux futurs

indépendants qui souhaiteraient s'installer dans la Cité des Géants !

Plus d'informations ?

L'Agence de Développement Local est là pour vous renseigner ▶ adl@ath.be.

Le programme Formation-Commerces mis en place par le Centre de Compétence Forem Business.

Ce programme a été mis sur pied pour aider un maximum de commerçants à mesurer et améliorer leur performance commerciale.

Pour ce faire, il se compose de trois étapes-clés :

1. Un atelier formatif suivi d'un auto-diagnostic permettant de mesurer le « niveau de performance » actuel et d'établir un plan de formations ciblé et personnalisé (en fonction des points d'amélioration que l'outil de diagnostic aura décelé) ;
2. Un diagnostic approfondi en magasin (réalisé par un expert du retail) permettant d'aller plus en détails dans l'analyse de la performance et d'établir un plan d'actions

ciblé et personnalisé à l'aide d'un outil d'aide à la décision ;

3. Un coaching individuel pour faciliter l'implémentation de ce plan d'actions.

Ce programme est entièrement financé par la Région Wallonne, et est, par conséquent, totalement gratuit pour les commerçants qui souhaitent y participer.

La première étape reprise ci-dessus est accessible à tous les commerçants wallons. Les étapes 2 et 3 sont quant à elles réservées spécifiquement aux commerçants de 15 villes qui ont été définies comme « éligibles » pour ce programme. Et notre Cité des Géants fait partie de ces villes.

L'inscription au programme Formation-Commerces se fait sur base volontaire et selon la méthode du « premier inscrit – premier accompagné ». En effet, le budget alloué à ce programme permet l'accompagnement complet d'une trentaine de commerçants par ville.

Lien d'inscription :

📍 www.formation-commerces.be

Le Carnet des producteurs est de retour !

Le Parc naturel du Pays des Collines a réédité une version actualisée de son Carnet des producteurs ! Vous retrouverez dans ce carnet plus de 75 adresses de producteurs et artisans de bouche du territoire du Parc naturel du Pays des Collines et ses environs. De la bière aux produits laitiers, en passant par les légumes ou encore les escargots, vous y retrouverez un large assortiment de produits de la région.

Sur chaque fiche, vous retrouverez les coordonnées complètes du producteur ! Prêt à partir à la découverte des producteurs de notre territoire ? Alors... c'est parti !

Vous pourrez retrouver le Carnet des producteurs gratuitement dans les administrations communales de Ath, Flobecq, Frasnes-lez-Anvaing, Ellezelles, et Mont-de-l'Enclus, ainsi que chez les producteurs et chez certains commerçants de la région.

Le carnet sera également disponible à la Maison du Pays des Collines (rue d'Audenarde 2,7890 Ellezelles). Vous pouvez aussi nous contacter directement pour vous le procurer.

Vous êtes plutôt branché numérique ? Pas de souci ! Vous pouvez retrouver l'ensemble des producteurs du Parc naturel du Pays des Collines sur notre plateforme de référencement en ligne : <https://www.paysdescollines.be/repertoire-des-producteurs-et-artistans-locaux/>

ou en scannant ce QR code :



Contact :

Simon Duquesne
✉ s.duquesne@pnpc.be
☎ 068 544 601

Faites le plein de produits locaux !

Cette année, pourquoi ne pas faire vos courses chez les producteurs près de vous ? Profitez des différents marchés fermiers et drive fermiers afin de retrouver vos producteurs préférés :

A la bon'heure locale : chaque 1^{er} vendredi du mois de 17h30 à 19h. Institut technique Libre de Ath (Boulevard du Château 12, 7800 Ath)

Contact :

✉ alabonheurelocaleath@gmail.com

Drive de Foucaumont : chaque 2^e et 4^e vendredi du mois de 17h à 19h. Ferme de Foucaumont (Rue Foucaumont 113, 7812 Villers-Saint-Amand)

Contact :

☎ 0495 407 257
✉ marchefoucaumont@gmail.com



Pour A la bon'heure locale et le Drive de Foucaumont, il est nécessaire de commander vos produits en ligne au préalable. Retrouvez toutes les informations sur leurs pages Facebook dédiées.



Hainaut Chauffage CSTE sa | ZI TOURNAI OUEST
Rue de la Terre à Briques 25 | 7522 Marquain B
Tel : 069/35.13.93 | despinoy.arnaud@hainautchauffage.be
www.hainautchauffage.be

Vous êtes impatient de voir diminuer votre facture d'énergie ?

Un entretien régulier permet d'importantes économies d'énergie. Notre équipe professionnelle vous propose un travail de qualité, propre et soigné. Nous réalisons l'étude de votre projet, la réalisation, la mise en service, conforme aux normes de qualité les plus élevées.

CHAUFFAGE |
Entreprise et techniciens reconnus comme Expert en Energie Renouvelable - Habilité gaz
Agréé Soltherm par la Région wallonne



depuis 1979



| SPECIALISTE

VIESMANN

Qualité - service - compétence

DEVIS GRATUIT

SANITAIRE |

Le design joue ici un rôle tout aussi important que la fonctionnalité

AXOR | **DURAVIT** | **DETREMMERIE**
BATHROOM FURNITURE



- weishaupt -

ÖkoFEN
CHAUFFAGE À GRANULÉS

ACOVA

RADSON
RADIATORS

Vaillant

GIACOMINI
WATER E-MOTION

VIESMANN
spécialiste

Athois Le Padel



« Notre établissement propose des installations de premier ordre, comprenant six terrains intérieurs et trois terrains extérieurs, une terrasse intérieure, une terrasse extérieure, un bar dernier cri, des vestiaires, ainsi qu'une grande salle de réunion. De plus, notre espace VIP dispose d'un bar où vous pourrez déguster une sélection de vins, whiskies, rhums, et bien plus encore.

Nous sommes également fiers d'abriter une école de Padel dynamique, offrant des cours hebdomadaires pour tous les niveaux. En plus de nos cours réguliers, nous organisons des stages passionnants pour les enfants tout au long des vacances scolaires. Cette combinaison d'enseignement régulier et de programmes spécialisés témoigne de notre engagement envers le développement des compétences de chacun, créant ainsi une expérience enrichissante pour nos membres.

Grâce à nos installations dernier cri, nous sommes fiers d'être l'un des plus grands centres de la région. Notre engagement envers la satisfaction de nos clients se reflète dans tous les aspects de notre club.

Venez vivre une expérience exceptionnelle de Padel chez nous ! »

Infos et contact :

📍 Rue André Delzenne 4 - 7800 Ath

☎ 068 282 808

✉ valentin@athoislepadel.be

📱 Athois Le Padel

🕒 Ouvert 7 jours sur 7.

🕒 La semaine de 8h à 23h30

🕒 Le week-end de 8h à 21h



Pierre O'green, spécialiste des jeux d'occasion a déménagé

Dépôt-vente puériculture, livres, jouets déco, mobilier et vêtements enfants et femmes enceintes.

ECO-LOGIQUE – ECONOMIQUE
– ECODYNAMIQUE

Un article qui traîne dans une cave ou un grenier s'abîme avec le temps et l'humidité. Les vêtements sont des articles qui suivent des modes. Certains ne seront jamais remis, ou la taille ne conviendra plus. Ne laissez donc

plus vos jouets, vêtements et matériels de puériculture aux oubliettes. Faites-les (re)vivre!

La seule solution : l'économie circulaire.

- 26% de l'économie belge se concentre sur la seconde main
- 35% des Belges achètent du seconde main enfants.

Contribuez à un environnement plus sain en vendant ou en achetant de la seconde main. Il y a tant d'articles neufs ou presque neufs qui

sont oubliés dans un meuble, un tiroir ou une caisse. Le dépôt-vente est la solution pour vous éviter plein de soucis. Aujourd'hui, c'est une simple question de bon sens ECO-LOGIQUE.

Infos et contact :

📍 Chaussée de Bruxelles 45 - 7800 Ath

☎ 0493 935 416 🌐 www.pierreogreen.be

📱 Pierre O'green

🕒 Ouvert du mardi au samedi de 10h à 18h sans interruption.



Listedco, La création au bout d'un fil



« Mon épouse Stéphanie et moi-même, avons créé notre société dont l'atelier se trouve à Gibecq.

Forte d'une expérience de 20 ans, Stéphanie est modéliste et travaille pour de grandes marques belges. Grâce à ses études de Stylisme & Modélisme, elle a acquis une maîtrise et un savoir-faire dans son métier qu'elle met à contribution chaque jour pour nos clients.

Nous entretenons un esprit familial, avec un accueil chaleureux et nous sommes toujours à l'écoute.

Nous réalisons différents travaux de couture :

- Retouches (avec un large éventail de possibilités) ;
- Réparations ;
- Ameublement (rideaux, tentures, store...);
- Confection de vêtements neuf, femme, homme et enfants ;
- Confection de costumes de spectacle
- Modélisme (patronage). »



Infos et contact :

- ☎ 0476 707 978
- 📍 Chemin de l'Arcamp 5 - 7823 Gibecq
- ✉ didier@listedco.be

Margot Van Den Avenne, votre maraîchère

« La ferme Van Den Avenne est implantée dans le paysage athois depuis le siècle dernier mais c'est depuis 2022 que j'ai décidé de diversifier les produits de la ferme pour en faire profiter en direct les consommateurs.



Les produits phares sont les fraises au mois de mai et les tomates de toutes variétés à l'été.

En fonction des saisons, vous pourrez également retrouver d'autres fruits rouges (groseilles, framboises...) ainsi que pas mal de légumes comme des haricots, poivrons, aubergines, butternuts, chicons...

N'hésitez pas à suivre ma page Facebook pour être tenus au courant des nouveautés. »

Infos et contact :

- ☎ 0472 082 238
- Ferme Van Den Avenne
- 📍 Ch. des Vallées, 2 - 7812 Villers-Notre-Dame
- ✉ vandenavenne.margot@gmail.com
- 📍 Ferme Van Den Avenne
- Ouvert pendant la saison des fraises :
Du lundi au samedi dès 9h jusqu'à épuisement de la récolte du jour.
- Ouvert l'été :
Du lundi au samedi de 17h à 19h
Et le samedi de 9h à 12h

Blanc Nuage Rénovation/décoration



Blanc Nuage est une société de rénovation/décoration dotée d'une expérience de 25 ans.

« Nos techniciens sont à votre disposition pour l'aménagement complet de votre maison, pour tout travail de peinture intérieure/extérieure et travaux de menuiserie, plomberie, électricité.

Nous sommes également spécialisés dans la pose de carrelage, revêtements en PVC homogène & hétérogène, vinyle, moquette...



Infos et contact :

- 📍 Rue de Brantignies 19 - 7800 Ath
- Eric Lermينياux : ☎ 0497 457 759
- 🌐 www.blanc-nuage.be
- ✉ eric@blanc-nuage.be

ITCF VAL-ITMA



ITCFVAL-ITMA

ÉCOLE FAMILIALE DANS UN CADRE VERDOYANT !

RENSEIGNEMENT POUR INSCRIPTION

direction.valitma@gmail.com ou 069 89 02 50

*Le Qualifiant !
Un choix gagnant !*

GÉNÉRAL

1^{er} DEGRÉ

1^{ÈRE} & 2^{ÈME} COMMUNES AVEC DÉJÀ DES ACTIVITÉS LIÉES AUX MÉTIERS (AVEC CEB)

ENSEIGNEMENT

DIFFÉRENCIÉ

1^{ÈRE} & 2^{ÈME} ANNÉES (SANS CEB)

« La seule école qualifiante

Wallonie Bruxelles Enseignement à Tournai »

Avec 6h d'atelier chaque semaine

TECHNIQUE

DE QUALIFICATION

MÉTIERS DE L'HÔTELLERIE ET DE LA RESTAURATION (cuisine + salle)

2^{ÈME} et 3^{ÈME} degrés obtention CESS

« Préparation concours professionnels et techniques »

ENSEIGNEMENT PROFESSIONNEL

2^{ÈME} & 3^{ÈME} DEGRÉS

TOUTES LES SECTIONS SONT ORGANISÉES AUSSI BIEN EN PLEIN EXERCICE QU'EN ALTERNANCE (CEFA)

DÉS LA 3^{ÈME}

MÉTIERS DE BOUCHE

- HÔTELLERIE RESTAURATION
- BOULANGERIE PÂTISSERIE
- BOUCHERIE CHARCUTERIE

SECTEUR ÉCONOMIQUE

- VENTE

CONSTRUCTION & INDUSTRIE

- MACONNERIE
- MÉCANIQUE GÉNÉRALE

DÉS LA 4^{ÈME}

MÉTIERS DE BOUCHE

- CUISINE DE COLLECTIVITÉ

CONSTRUCTION & INDUSTRIE

- MÉCANIQUE EN CYCLES
- CONDUCTEUR D'ENGINS DE CHANTIER
- SOUDEUR/SOUDEUSE CORDON D'ANGLE

POSSIBILITÉ D'UNE

7^{ÈME} PROFESSIONNELLE

EN PLEIN EXERCICE ET EN ALTERNANCE

OBTENTION DU CESS POUR TOUTES LES 7^{ÈMES}

- GESTIONNAIRE DE TRÈS PETITES ENTREPRISES
- BOULANGERIE – PÂTISSERIE – CHOCOLATIER
- SOUDEUR TUBES BOUT À BOUT
- PATRON BOUCHER – CHARCUTERIE – TRAITEUR
- TRAITEUR – ORGANISATEUR DE BANQUET
- CHEF DE CUISINE DE COLLECTIVITÉ
- MÉCANICIEN MOTEURS DIESEL



Directrice : Gennotte Pascale



069 / 890 250



direction.valitma@gmail.com



CHAUSSÉE DE LILLE, 2
7500 TOURNAI



ENTRÉE PAR LA RUE DE LA PRÉVOYANCE



WWW.VALITMA.BE



New Tiguan



New T-Cross



New Passat



Volkswagen D'haene Ghislenghien
Rue De La Barrière 6 - T : 068/26.41.41

François Morgan

Conseillers commerciaux dynamiques
à votre écoute du lundi au samedi

**3 nouvelles Volkswagen et 1 service unique
juste à côté de chez vous**

d'haene | since 1957
group

Retrouvez toutes nos marques et toutes nos concessions sur dhaene.be

Plus de 60 ans que nous prenons soin de vous et de votre véhicule

Partout en Belgique
et à l'étranger
Contrats anticipatifs
Monuments funéraires

H
HENDRICK
Funerailles

7600 **PÉRUWELZ** • Boulevard Léopold III, 91 • 069 77 23 80
7801 **ATH** • Chaussée de Tournai, 180 • 068 840 840
7321 **BLATON** • Place Emile Royer, 12 • 069 57 52 91
7620 **HOLLAIN** • Rue de Tournai, 89 • 069 34 60 10

<http://www.funerailleshendrick.be>

LOISELET
LOCATION - VENTE - SERVICE

Sur votre chantier ?
Nos machines !

Appellez-nous pour plus d'infos
sur les machines, la location
ou le transport

Loiselet & Fils SRL - Rue des Matelots, 70 à Ath - 068/26.46.46
www.loiselet.be - info@loiselet.be

Croquetas – Distributeur automatique de Tapas et croquettes, MIAM



Des nouvelles informations ont filtré via divers réseaux de communication. Selon ces infos il existerait une agence d'intelligence à Ath ayant pour mission de nous nourrir à base de spanish tapas et crazy croquettes; le tout fait maison!

Cet organisme de dégustation n'est pas seulement un Food-Truck (Croquetas Intelligence Agency), mais aussi un distributeur automatique, MIAM!

Ouvert 24h sur 24h et 7 jours sur 7, ce dépannage gastronomique met en vitrine nos spécialités espagnoles.

Vous y trouverez des sandwichs conçus avec nos produits de première qualité (jambon serrano, fromage manchego...), de la paella andalouse, notre aioli maison, des plateaux apéros pour vos samedi soir, des tapas à partager en famille ou entre amis (tortilla de pommes de terre et courgettes, salade russe...), et bien entendu un large choix de nos célèbres croquetas.

Infos et contact :

📍 *Chaussée de Bruxelles 178 - 7800 Ath*
 📞 *Paco : 0485 440 766*
 🌐 *www.cia-croquettes.agency*

Ô délices de Jasmine



Ô délices de Jasmine est une pause gourmande où vous pouvez déguster des spécialités marocaines sucrées et salées, mais aussi des milk-shakes et des smoothies, le tout fait maison!

Sur place ou à emporter, venez goûter nos pâtisseries, sandwichs, crêpes, couscous...

Nous assurons également un service traiteur.



Distributeur « Distriboutique » – La Petite Gantoise

Distributeur participatif placé devant le magasin.

La distriboutique est un distributeur unique, authentique et absolument pas automatique, créée par La Petite Gantoise pour y mettre ses produits et ceux de ses collègues, les producteurs locaux.

Vous y trouverez du pain, des sandwichs, des cookies, des produits secs, mais aussi des boissons fraîches, des produits laitiers et bien d'autres choses...

Ce distributeur fonctionne comme une armoire, sur base de confiance et respect. Vous payez vos articles, soit en liquide, soit par virement en mentionnant la date et les produits achetés.



Infos et contact :

📍 *Chemin du Mont des Chevaux 7 - 7812 Houtaing*
 📞 *0474 790 892*
 ✉ *fenna.verhelst@skynet.be*
 Le magasin est également ouvert le jeudi de 16h à 19h et le vendredi de 12h à 14h.
 N'hésitez pas à réserver avant le lundi soir par SMS.

Infos et contact :

📍 *Rue de France 32 - 7800 Ath*
 📞 *0488 940 471*
 🗺 *Jaslira Jaslira (ô délices de Jasmine)*

La boucherie de la ferme de la Bosse Jauque



« La ferme de la bosse Jauque est une petite ferme familiale située à Gibecq.

Nous y vendons nos produits laitiers, légumes, confitures, œufs, Jus... dans notre petit magasin de la ferme.

Nous travaillons en famille et cette année, notre fils Paul ouvre sa boucherie à la ferme.

Un rêve qui se réalise pour lui après 3 ans de formation bien réussie.

Paul a un attachement profond à la terre et à sa ferme. Le terroir, la qualité, la proximité et la transparence, sont des valeurs auxquelles il est attaché.

Il vous recevra lui-même dans son petit magasin avec un grand plaisir.

Eleveur dans l'âme, il compte travailler un maximum avec le bétail élevé dans l'exploitation familiale (bœuf, agneau, porc, volaille).

La jolie petite boucherie ouvrira ses portes aux environs du 1^{er} avril (suivre page Facebook ferme de la bosse jauque). Les horaires y seront indiqués en temps voulu.

Une belle aventure qui commence ! »



Infos et contact :

Boucherie de la Bosse Jauque
Paul D'hont
📍 Chemin de Silly 11 - 7823 Gibecq
☎ 0476 032 969
📍 ferme de la Bosse Jauque

Reprise du Delhaize d'Ath

Votre Delhaize Ath, encore plus Atohis !

Depuis début décembre, une nouvelle page s'est tournée pour votre Delhaize. Vincent Duchateau, le nouvel exploitant et l'équipe au complet vous y accueillent.

► Producteurs locaux

Nous avons intégré un grand nombre de producteurs locaux afin que le Delhaize d'Ath soit encore plus Atohis. Des fromages « Jacquy Cange », un comptoir « Coprosain », l'Asinerie des collines, le café Hivre, Pom'd'Happy ... et bien d'autres encore.

► Expérience d'achat agréable

Dans votre supermarché, le client et son expérience occupent une place centrale ; l'assortiment et la convenance priment.

L'inspiration, la qualité, les nouveautés et la commodité : vous y trouverez assurément votre bonheur. Et cerise sur le gâteau, pendant vos courses, rechargez votre voiture électrique grâce à nos bornes.

► Maintien du Delhaize Collect

Vous pouvez continuer à bénéficier du service Collect. De fait, les produits commandés sur delhaize.be peuvent toujours être retirés au Delhaize d'Ath.

► Une quinzaine « Découverte »

Du 21 mars au 8 avril, venez profiter de nombreuses actions dans votre magasin : un caddy à gagner, des dégustations, des produits offerts, des points à cumuler...

Les jolies rondes by Magali



Les Jolies Rondes by Magali est un espace dédié à la grande taille dames qui vous propose du prêt à porter de la taille 44 à la taille 60 et plus, ainsi qu'un petit espace lingerie car la mode ne s'arrête pas aux tailles standard, elle embrasse toutes les formes.

« Soyez vous-même et portez ce qui vous fait vous sentir belle, aucune taille ne définit votre valeur ».

Les Jolies Rondes, c'est aussi un attachement particulier à l'accueil et à l'écoute de vos besoins et envies en tentant de vous proposer un vaste choix au travers d'une collection qui évolue constamment avec des nouveautés.

« Vous pouvez nous suivre sur notre Facebook, Instagram et TikTok.

Notre showroom est très facilement accessible avec un vaste parking gratuit tout près de l'entrée.

Difficile de vous déplacer ? Ce n'est pas un souci pour nous, on vient jusque chez vous...

Les personnes à mobilité réduite sont également les bienvenues car tout est de plain-pied. »

Infos et contact :

📍 Rue de l'égalité 9A - 7800 Ath
☎ 0470 933 361
✉ lesjoliesrondesbymagali@gmail.com
📱 lesjoliesrondesbymagali
Ouvert le jeudi, vendredi et samedi de 10h à 18h. Et les autres jours, sur rendez-vous.



**DELHAIZE
ATH ENCORE
PLUS ATOHIS**

**VINCENT ET SON ÉQUIPE
VOUS SOUHAITENT LA BIENVENUE.**



Infos et contact :

Au plaisir de vous y voir !
📍 Rue de l'Abbaye 6 - 7800 Ath
☎ 068 842 401
Ouvert :
Le lundi de 12h30 à 20h
Du mardi au samedi de 8h à 20h
Et le dimanche et jours fériés de 8h à 12h30



Nouveau cadre pour le Florentin

Dans un tout nouveau cadre, Le Florentin vous accueille dans une salle restaurant cosy et chaleureuse dans un style dit « Enothèque ». Avec une large gamme de vins, prosecco et champagnes.

Le restaurant possède un menu lunch du mardi au vendredi midi qui diffère à la semaine et un menu sympa à choix multiples tous les jours de la semaine, le samedi soir et le dimanche.

Les plats à emporter (pizza et pâtes-unique-ment le soir) sont à enlever au restaurant 😊

N'oubliez pas de réserver !

Infos et contact :

📍 Rue de la brasserie 18 - 7812 Ligne
☎ 068 840 008
📱 Le Florentin

Les Mains d'Aur' - Institut de Beauté

« Je suis Aurore, j'ai 27 ans et je suis esthéticienne professionnelle depuis quelques années. J'ai créé « Les mains d'Aur' » afin de pouvoir vous chouchouter. Je vous propose des mises en beauté du regard, des mains, des pieds, mais également des épilations. N'hésitez pas à prendre RDV, vous en ressortirez éblouissantes. »



Infos et contact :

📍 Chaussée de Tournai 6 - 7800 Ath
☎ 0492 537 845
📱 Les mains d'Aur' 📷 Les_mains_d_Aur
Prise de rendez-vous sur planity :
🌐 www.planity.com/les-mains-daur-ath-7800
Ouvert le lundi de 9h à 14h
Du mardi au vendredi 9h à 19h
Et le samedi de 9h à 16h

Body Fit Live – Coach Sportif

« Body Fit Live est un centre où nous prenons soin de votre santé physique mais également de votre santé mentale. En effet, on peut y trouver :

- Du coaching sportif en séance individuelle, en duo ou en trio. Lors de ces séances, nous travaillons en fonction de votre objectif, qui peut être adapté au fil des séances, à votre demande. Nous attachons une attention particulière à ce que les exercices soient réalisés de manière correcte, avec une bonne exécution des mouvements et une posture parfaite afin que vous en retiriez un bénéfice optimal tout en étant en sécurité.
- De l'hypno coaching mental qui est un accompagnement pour les personnes qui souhaitent une amélioration de leur vie personnelle, développer des performances, changer un comportement ou encore atteindre un objectif privé, professionnel ou sportif. L'utilisation de l'hypnose lors de ces séances permet d'accéder à l'inconscient qui joue un rôle important dans la façon dont nous pensons, ressentons et agissons. L'hypnose aide à faire émerger les ressources qui sont en vous, à activer le changement qui vous permettra d'atteindre vos objectifs, de dépasser vos limitations, etc. Cette approche peut être utilisée pour une variété d'objectifs tels que la gestion du stress, l'amélioration de la confiance en soi, l'atteinte de performances optimales, la perte de poids et bien d'autres encore.

Body Fit Live aide les personnes qui souhaitent atteindre un objectif personnel ainsi que les sportifs voulant développer des qualités et performances dans leur domaine. Vous serez accompagné par un coach ayant une formation spécialisée en coaching sportif et préparation physique ainsi qu'une formation en coaching mental à l'académie Michel Villacorta et en hypnose à Barcelone. Séances uniquement sur rendez-vous. »



body fit live
www.bodyfitlive.be

Infos et contact :

📍 Rue aux Fleurs 48 - 7800 Ath
☎ 0479 913 331
🌐 www.bodyfitlive.be
📱 Body Fit Live 📷 bodyfitlive.be

Ho My Nails Onglerie – Esthétique



Bienvenue chez HO MY NAILS!

« Esthéticienne diplômée depuis 2022, je vous propose mes services en ongles, beauté du regard et épilations.

Vous trouverez aussi dans mon salon un shop de la marque NAILS COMPANY. »



Infos et contact :

📍 Rue de France 14 - 7800 Ath
✉ homy nails1@gmail.com
📱 Ho my nails
📍 [ho.my.nails_](https://www.instagram.com/ho.my.nails_)
🕒 Ouvert du lundi au vendredi de 9h à 18h et le samedi de 9h à 16h.



Distributeur « Rêves & Délices »

Placé devant le Drink des Primevères

La taverne « Rêves & Délices » vous propose ses petits plats faits maison qui varient au fil des saisons. Tartiflettes, chicons au gratin, potages, salades, bagnats garnis, plats de pâtes, boulettes, rôti, scampis, poisson, lasagnes ... Également des desserts comme des tiramisus, de la tarte ... Et des boissons.

Les paiements se font uniquement par carte bancaire.

Infos et contact :

📍 Chemin des Primevères 1 - 7800 Ath
☎ 0499 616 701
📱 [Rêves & Délices](https://www.instagram.com/Rêves_&_Délices)

Superdry Ath a déménagé !



Venez découvrir notre nouvelle implantation.

Nous nous sommes installés à côté de IKONE.

Nous vous proposons la gamme homme et femme SUPERDRY ainsi que les accessoires, sacs à dos, ceintures, boxers et bien d'autres.

Nous bénéficions d'un vaste parking avec accès direct au magasin, afin de centrer nos activités sur la chaussée de Bruxelles avec nos trois points de vente IKONE, SUPERDRY et BIS (au shopping de Ath).



Accès facile, parking assuré et capacité de réduire notre empreinte énergétique en installant des panneaux solaires et des pompes à chaleur pour le chauffage des surfaces.

Bon à savoir ! Nous mettons en place un nouveau chèque cadeau qui sera valable dans nos 3 magasins.

Infos et contact :

📍 Chaussée de Bruxelles 98 - 7800 Ath
☎ 068 445 866
🕒 Ouvert du lundi au samedi de 10h à 18h30 et le dimanche de 10h à 12h30

Arthur's Bar

Le Arthur's Bar Ath est un bar chaleureux, chic et cosy où se côtoient créativité, authenticité et convivialité.

Poussez la porte du Arthur's Bar et vivez, en notre compagnie, un voyage gustatif grâce à nos cocktails-mocktails, nos vins et nos en-cas à base de produits frais de qualité.

Ouvert du mardi au jeudi de 15h à 00h
Le vendredi et samedi de 15h à 2h
Et le dimanche 15h à 00h

En été, le Arthur's Bar est aussi ouvert les lundis de 12h à 00h

Infos et contact :

📍 Grand Place 31 - 7800 Ath
✉ info@arthurstoumai.com



L'invitation – Le charme d'une cuisine traditionnelle

C'est dans le charmant village de Mainvault, à l'ancienne Malterie, lieu emblématique de la région et qui est imprégnée d'histoire et de caractère que Julien Leleux va réaliser son rêve de toujours.

Après s'être découvert une passion pour la cuisine, il s'apprête à ouvrir les portes de son propre restaurant « L'Invitation », symbole d'une passion dévorante pour l'art de celle-ci.

Entouré d'une équipe tout aussi dévouée, il a choisi de mettre en avant les richesses locales dans sa cuisine. Les produits, soigneusement sélectionnés auprès des producteurs

de la région, racontent l'histoire des terroirs environnants.

Chaque plat est une ode aux saveurs authentiques.

La carte du restaurant révèle une palette gustative diversifiée, où se mêlent subtilement les arômes de la terre et de la mer.

Infos et contact :

📍 Chemin de la laiterie 28 - 7812 Mainvault

☎ 0488 079 177 📱 L'invitation Restaurant

✉ linvitationmainvault@gmail.com

🕒 Ouvert le mercredi, jeudi et dimanche soir.



MED BARBERS – Salon de coiffure homme garçon



« Je vous accueille avec plaisir pour toutes vos coupes homme ou garçon dans mon salon fraîchement ouvert. A bientôt! »

Infos et contact :

☎ 0493 488 608

📍 Adresse rue du Pont Quelin 13 - 7800 Ath

Horaires : du mardi au samedi de 10h à 20h

Le dimanche de 10h à 16h

📱 📷 MED BARBERS



Sylviane F Pédicure



Pour retrouver un rétablissement du confort de vos pieds, je me tiens à votre disposition pour vos soins. Pour toutes pathologies : ongles incarnés, cors, durillons, callosités, œil de perdrix et bien-plus ...

Remboursement mutuelle.

N'hésitez pas à me contacter pour plus d'informations suivant vos pathologies.

Je me déplace à votre domicile.

Rendez-vous :

✉ Sylviane.fpedicure@gmail.com

☎ 068 301 501

Back It Up numérise vos souvenirs !

Envie de faire un petit saut dans le passé et d'immortaliser des moments oubliés ? À la recherche d'une idée de cadeau original ?

BACK IT UP, S.R.L. restaure et numérise vos vieilles cassettes vidéo, vos bobines de film ou encore vos diapositives, en s'adaptant à vos souhaits et en préservant la meilleure qualité de transfert possible.

Après plusieurs années à Chièvres, la société s'est installée depuis cet été à Ath. Fort de son expérience dans le domaine de la numérisation d'archives audiovisuelles, Corentin Vanhove, le nouvel administrateur de Back It Up, s'est lancé le défi de reprendre le flambeau...

"Une archive, c'est un héritage. La plupart des supports seront malheureusement bientôt illisibles et inutilisables... Il y a donc urgence !"

S'il est vrai que certains médias se détériorent naturellement avec le temps, même lorsqu'ils sont conservés dans les meilleures conditions, il est aussi important de rappeler que ce sont des souvenirs, des petits bouts d'histoire qui s'effacent.

"C'est tout un patrimoine familial, culturel ou historique qui disparaît petit à petit, souvent oublié au fond d'une caisse dans le grenier."

Les appareils qui permettaient de visionner tous ces supports ne se vendent plus et ont été remplacés par le numérique.

"Aujourd'hui, à l'ère des smartphones et du numérique, tout est tellement différent ! Le moindre événement est photographié, filmé et partagé dans l'instant qui suit. Les vidéos et autres films de famille n'auront sans doute plus la même valeur pour les générations futures."

Back It Up vous propose des services de digitalisation, de montage vidéo, de retouche et de restauration pour une multitude de supports différents (VHS, Hi8, MiniDV, U-Matic, Beta, films super8, 16mm, diapositives, négatifs, etc.) à des prix très compétitifs et dans des délais rapides.

La société fournit également plusieurs solutions de sauvegarde pour la restitution des fichiers au client (clé USB, disque dur externe, DVD ou cloud).

Alors n'attendez pas qu'il soit trop tard !

Infos et contact :

BACK IT UP, S.R.L.
Rue du chemin de fer, 14 - 7800 Ath
0477 82 07 42
info@backitup.be
www.backitup.be



Faites revivre vos souvenirs !
Numérisation de vos anciens médias sur tous supports

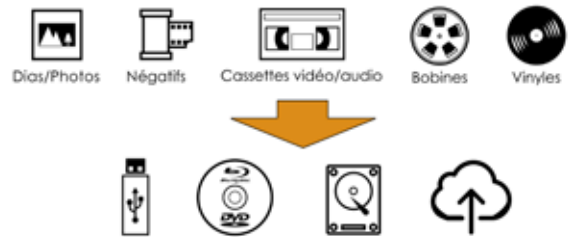

Le jardin des Primevères

« Le jardin des Primevères » est une boutique qui fait partie intégrante du SAJA Les Heures Heureuses. Ce projet permet à notre service de mettre en avant le fruit des réalisations de nos usagers mais aussi d'inviter des artisans ou petits producteurs locaux de venir proposer leurs produits au tout public.

Si vous désirez de plus amples informations sur nos produits ou pour une commande personnalisée, n'hésitez pas à prendre contact avec nous.

Le jardin des Primevères est situé au 22 A, chemin des Primevères à 7800 Ath – Ouvert du lundi au vendredi de 9h à 16h.

Infos et contact :

068 280 015
info@lesheuresheureuses.be
www.lesheuresheureuses.be



Ath, commune du commerce équitable grâce à vous !

Chaque achat que nous faisons peut avoir un impact positif sur la vie des producteurs et des travailleurs d'ici et d'ailleurs. En choisissant des produits équitables, nous contribuons à bâtir un monde plus juste et plus équilibré pour tous.

Le commerce équitable incarne des valeurs fondamentales d'équité, de transparence et de respect de l'environnement. Il offre aux producteurs et aux travailleurs des conditions de travail dignes, une rémunération juste et des opportunités de développement durable. Le mouvement des agriculteurs et des agricultrices pour un revenu digne nous montre que le commerce équitable est un objectif à atteindre aussi chez nous !

Près d'une commune wallonne sur cinq est une « commune du commerce équitable ». Ath veut rejoindre le mouvement ! A l'approche du 11 mai, Journée Mondiale du Commerce équitable, un comité de pilotage sera mis en place chez nous. Il sera chargé de développer des initiatives et des programmes visant à promouvoir le commerce équitable dans notre ville. Que vous soyez un citoyen soucieux d'équité, un entrepreneur, une commerçante ou un agriculteur désireux de promouvoir des pratiques commerciales durables, ou encore un membre d'une organisation locale, votre participation au comité de pilotage de « Commune du Commerce Équitable » est



essentielle pour contribuer à payer le juste prix aux producteurs d'ici et d'ailleurs.

Renseignements :

✉ adl@ath.be ✉ oxfamath@gmail.com

Programme de la Foire commerciale

- 15/03 : 17h Inauguration
- 16/03 : Journée des enfants (Jeux de sociétés, 1 Château Gonflable et animation déambulatoire)
- 17/03 : Marché des producteurs et artisans locaux de 10h à 18h
Contact : ✉ foirecommerciale@athinfo.be
☎ 0485 926 080
- 22/03 : de 9h à 12h, matinée de formations pour les indépendants
- 22/03 : De 18h à 21h30, Ladies' Night
Contact : ✉ secretaire@athinfo.be
☎ 0476 630 759
- 23/02 : De 10h à 17h, Vide-dressing
Contact : ✉ muriellecornil@gmail.com
☎ 0485 546 505
- 23/02 : 19h, Blind Test de Leslie
Contact : ✉ secretaire@athinfo.be
☎ 0476 630 759
- 24/02 : De 10h à 18h, Cuisine des Passionnés
Contact : ✉ foirecommerciale@athinfo.be
☎ 0485 926 080
- 25/03 : Après-midi des Séniors
Contact : ✉ foirecommerciale@athinfo.be
☎ 0485 926 080

ATH

62ÈME FOIRE COMMERCIALE DU PRINTEMPS

Hall CEVA
Zoning «les primevères»

NOCTURNE
Les vendredis 15 & 22
jusque 21:00

INAUGURATION
Le vendredi 15 à
17h00

ENTREE GRATUITE

MARS de 10 à 19h00

ATH

VLAN
l'avenir.net

ABL

Ath
ATH INFOS

Elections simultanées du 9 juin 2024 : Parlements des Communautés et Régions – Chambre des représentants – Parlement européen

Le vote est obligatoire dès 18 ans et secret. Il est également possible dès 16 ans pour le Parlement européen. Les jeunes Belges ne doivent plus s'inscrire pour l'élection du Parlement européen. Ils figureront d'office sur la liste des électeurs. Cependant, le vote ne sera pas obligatoire pour ces jeunes.

Électeurs

➔ A. Pour les élections des Parlements de communauté et de région

- Un Belge qui :
 - A la nationalité belge au jour de l'arrêt de la liste des électeurs ;
 - Est inscrit dans les registres de population d'une commune de la région/communauté concerné(e) au jour de l'arrêt de la liste des électeurs ;
 - A atteint l'âge de 18 ans au jour de l'élection ;
 - N'est pas déchu du droit de vote au jour de l'élection.

➔ B. Pour l'élection de la Chambre des représentants

- Un Belge qui :

- A la nationalité belge au jour de l'arrêt de la liste des électeurs ;
- Est inscrit dans les registres de population d'une commune belge au jour de l'arrêt de la liste des électeurs ;
- A atteint l'âge de 18 ans au jour de l'élection ;
- N'est pas déchu du droit de vote au jour de l'élection.

Voir également le droit de vote des Belges résidant à l'étranger : 🇺🇹 <https://elections.fgov.be/>

➔ C. Pour l'élection du Parlement européen

- Soit un Belge résidant en Belgique qui :
 - A la nationalité belge au jour de l'arrêt de la liste des électeurs ;
 - Est inscrit dans les registres de population d'une commune belge au jour de l'arrêt de la liste des électeurs ;

- A atteint l'âge de 16 ans au jour de l'élection ;
- N'est pas déchu du droit de vote au jour de l'élection.

Voir également le droit de vote des Belges résidant à l'étranger : 🇺🇹 <https://elections.fgov.be/>

• Soit un citoyen européen résidant en Belgique qui :

- Est inscrit dans les registres de population d'une commune belge au jour de l'arrêt de la liste des électeurs ;
- A atteint l'âge de 16 ans au jour de l'élection ;
- N'est pas déchu du droit de vote au jour de l'élection.

Pour plus d'information sur le droit de vote pour les citoyens européens 🇺🇹 <https://elections.fgov.be/>

Comment voter valablement ?

➔ Après avoir choisi une liste, l'électeur peut, toujours sur cette même liste :

- émettre son vote dans la case située en tête de la liste (vote de liste) ;
- émettre son vote dans la case située en regard du nom d'un ou de plusieurs can-

didats titulaires figurant sur la liste choisie (votes nominatifs) ;

- émettre son vote dans la case située en regard du nom d'un ou de plusieurs candidats titulaires et dans la case située en regard du nom d'un ou de plusieurs candidats suppléants figurant sur la liste choisie (votes nominatifs) ;

- émettre son vote dans la case située en regard du nom d'un ou de plusieurs candidats suppléants figurant sur la liste choisie (votes nominatifs).

Si l'électeur a émis un ou plusieurs votes nominatifs, mais qu'il a en même temps émis un vote en tête de la même liste, son vote de liste est considéré comme non avenu.

Où et quand ?

Vous devrez voter dans le bureau de vote indiqué sur votre convocation. Les bureaux de vote sont ouverts dès 8 heures jusqu'à 14 heures en cas de vote papier, et jusqu'à 16 heures en cas de vote électronique.



Que faire en cas d'indisponibilité le jour du vote ?

Si vous êtes dans l'incapacité d'aller voter le jour des élections vous avez deux possibilités :

Soit vous pouvez transmettre vos motifs d'absence au juge de paix, par mail à l'adresse elections@ath.be ou via l'accueil de l'Administration communale d'Ath pour nos habitants, qui décidera si oui ou non vos raisons sont justifiées

Soit vous donnez procuration

La principale simplification du vote par procuration pour les élections du 9 juin 2024 est qu'aucune attestation ne devra accompagner la procuration. Le motif d'absence devra être attesté directement sur le formulaire de procuration.

Les électeurs qui donnent une procuration en raison de leur séjour à l'étranger (vacances) devront toujours signer une déclaration sur l'honneur, dans le cas où l'électeur se trouve dans l'impossibilité de remettre une pièce justificative.

Concernant le cas des travailleurs indépendants, ils devront toujours signer une déclaration sur l'honneur.

Sanctions en cas d'absence non-justifiée :

Les poursuites et les peines encourues en cas d'absence à l'élection sont prévues aux articles 209 et 210 du Code électoral.

Une première absence non justifiée est punie d'une réprimande ou d'une amende de 5 à 10 euros (à multiplier par 8), soit 40 à 80 euros. En cas de récidive, l'amende sera de 10 à 25 euros (= 80 à 200 euros).

Il ne sera pas prononcé de peine d'emprisonnement subsidiaire.

Si l'abstention non justifiée se produit au moins quatre fois dans un délai de quinze années,

La déclaration sur l'honneur doit être conservée par la commune pendant six mois après l'élection et transmise au juge de paix du canton sur simple demande.

Passé ce délai de six mois, ces documents peuvent être détruits.

Si un électeur donne une procuration en raison de son activité d'indépendant, il présentera son numéro d'entreprise, qui est vérifié par la commune dans la base de données de la banque-carrefour des entreprises ;

Les formulaires de procuration ACD11 et ACF9Bis indiquent qu'un électeur belge peut donner procuration à un autre électeur belge de sa circonscription électorale.

Les formulaires de procuration ACD11EU et ACF9BisEU indiquent qu'un citoyen de l'UE peut donner procuration à un autre électeur belge ou à un électeur de l'UE de la circonscription électorale.

L'article 147bis du code électoral stipule qu'un électeur peut donner procuration à un autre électeur. Par autre électeur, on entend un électeur qui doit pouvoir voter pour les mêmes

l'électeur est rayé des listes électorales pour 10 ans et pendant ce laps de temps, il ne peut recevoir aucune nomination, ni promotion, ni distinction, d'une autorité publique. Néanmoins, l'absence à l'élection n'est punissable que s'il s'agit d'une absence non justifiée. Le juge de paix est toutefois libre d'apprécier ce qui doit être considéré comme une absence justifiée et ce qui ne l'est pas.

Dans les huit jours de la proclamation des élus, le Procureur du Roi dresse la liste des électeurs qui n'ont pas pris part au vote et dont les excuses n'ont pas été admises. En

candidats que l'électeur qui donne procuration. Il s'agit donc d'un électeur de la même circonscription.

Un citoyen de l'UE ne peut pas voter pour des candidats à la Chambre des représentants ou au Parlement wallon. Par conséquent, cet électeur ne peut pas exercer une procuration pour un Belge.

➔ Electeurs mineurs :

Les jeunes de 16-17 ans ont la qualité d'électeur. Ils ont donc les mêmes droits en tant qu'électeurs, comme la possibilité de donner et d'exercer une procuration.

Un électeur mineur peut donner une procuration à un électeur belge ou un électeur européen, mais pourra seulement exercer une procuration pour un autre mineur ou un électeur européen.

Les formulaires de procuration et de déclaration sur l'honneur sont disponibles à l'Accueil de l'Administration communale d'Ath ou sur <https://elections.fgov.be/>

définitive, le ministère public détermine quelles infractions seront poursuivies.

L'électeur qui ne s'est pas acquitté de son obligation de vote est appelé par simple avertissement devant le tribunal de police, qui statue sans appel.

Infos :

service Elections

elections@ath.be

068 681 000

Retrouvez le dossier relatif aux élections communales d'octobre dans le numéro de Juin de la Vie Athoise

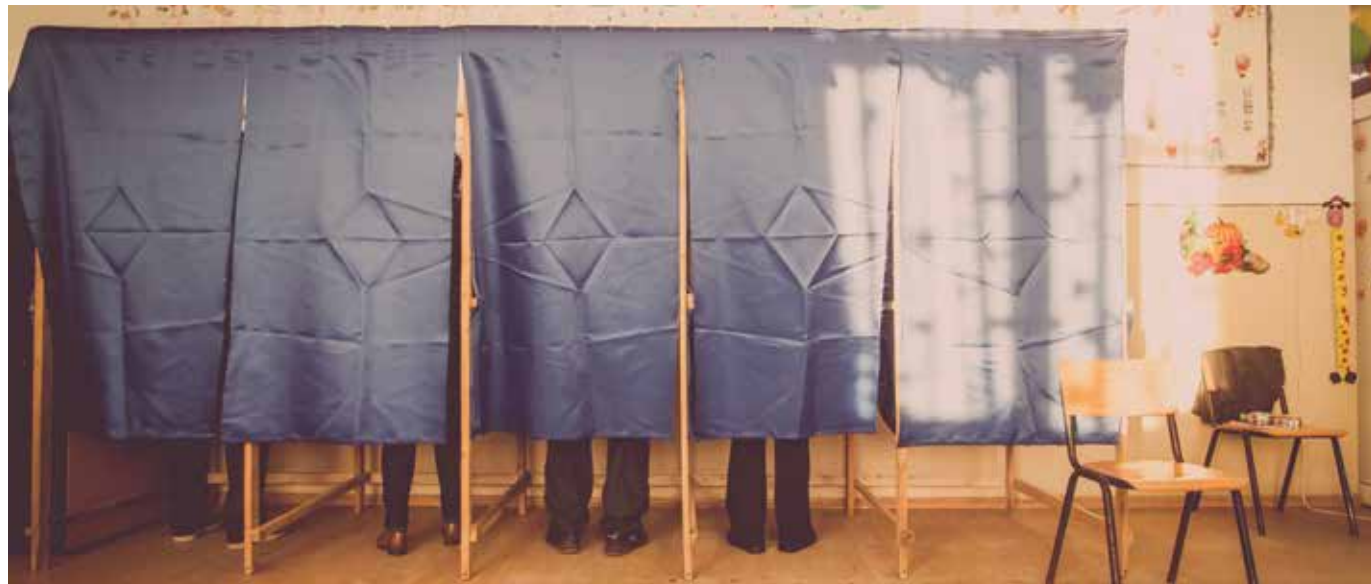



Redynamisons l'arrière de la Gare

Le Gouvernement wallon a approuvé un nouveau dispositif portant sur l'accompagnement et le soutien financier apportés aux opérations de développement urbain.

Il remplace les deux outils d'aménagement opérationnel que sont la rénovation et la revitalisation urbaines, et vise à soutenir les projets de développement urbain des communes comptant entre 12.000 et 50.000 habitants.

L'opportunité était pour la Ville d'Ath d'inscrire son projet de reconfiguration du plateau arrière de la gare en complément des autres dossiers relatifs à ce site, comme celui du port de plaisance (plan de relance) ou Feder.

Le dossier, établi avec le concours d'Ideta, a été déposé le 15 octobre dernier. Il comprend notamment une analyse contextuelle, une identification du périmètre du quartier prioritaire, les options de développement, ainsi que l'estimation des budgets et financements.

Le quartier arrière de la gare jouxte le canal et comprend une large infrastructure ferroviaire qui le coupe de la gare et du centre-ville auxquels il est relié par des passages sous voies.

Occupé par de larges surfaces imperméabilisées et des locaux techniques, il se révèle peu attractif alors qu'il se trouve à proximité d'un nœud intermodal et de la voie d'eau.

Il s'avère donc nécessaire de requalifier et repositionner le site dans des fonctions de

parking, de cheminements, de commerce de proximité ou de loisirs. Le réaménagement s'adresse aux athois par la réappropriation de la voie d'eau, mais également aux navetteurs de la gare et aux touristes de la région.

Le parking sera organisé sur plusieurs niveaux pour libérer des espaces paysagers et de détente, une halte fluviale et un pôle culturel-sportif complétant l'ensemble. Les liaisons en mobilité douce seront favorisées entre les nouvelles fonctions intégrées au site, la gare, le centre-ville et le faubourg de Mons.

C'est ainsi toute cette partie de la ville qui bénéficiera d'une dynamisation à la hauteur de son potentiel.

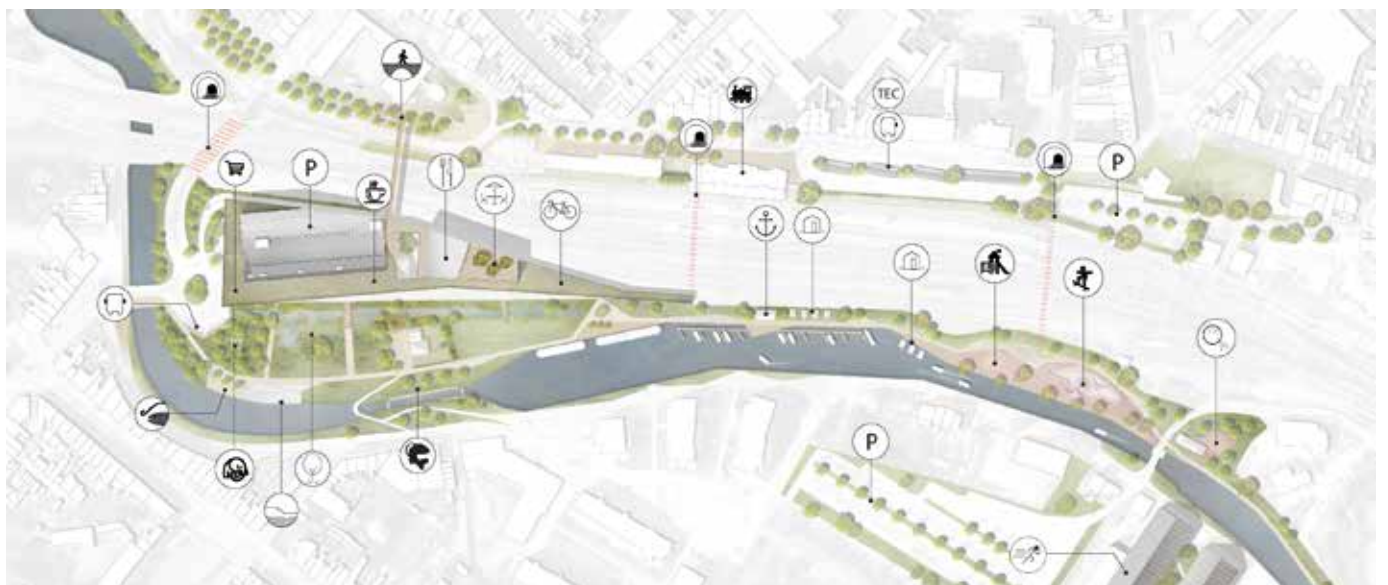

« Mangez mieux, bougez plus : tous en piste » à Ath



Convaincue de l'importance d'une alimentation équilibrée et d'une activité physique au quotidien, la Ville d'Ath a rejoint le programme Viasano en 2023 pour être accompagnée dans cette démarche.

Viasano est une asbl reconnue comme opérateur de promotion de la santé par la Région wallonne. Son objectif est d'aider les villes et communes à créer un environnement plus sain pour les familles par la promotion d'une alimentation saine et d'une activité physique quotidienne. L'objectif santé est de lutter contre le surpoids et l'obésité en particulier chez les enfants.

Concrètement Viasano aide les élus et leur administration à mobiliser les acteurs locaux et les familles sur le thème « Mangez mieux, bougez plus : tous en piste ». Les services de la ville, les écoles, les entreprises, les commerçants, les professionnels de santé, les associations locales, la presse locale, etc. sont invités à participer et à mobiliser leurs publics.

Viasano en pratique à Ath

↳ L'équipe locale

L'objectif du programme est de fédérer un maximum de services (y compris CPAS, Police, écoles...) et d'agents dans une approche transversale de la santé. Le programme est actuellement supervisé et mis en musique par Magali Fourdin, diététicienne à Ath.

↳ Premières actions Viasano à Ath

Le 16 septembre : Participation à la Journée de sensibilisation et de prévention annuelle du CPAS et aux 24h à pied. Lors de la Journée du CPAS, l'atelier cuisine présentait un jeu sur les produits de saison (il fallait attribuer la saison et la provenance des fruits et légumes présentés) et une distribution de brochettes de fruits et de boissons aux fruits dans le foodtruck Viasano. Aux 24h à pied, Magali Fourdin sensibilisait à la consommation de fruits, dégustation à l'appui.

En octobre 2023, le personnel de la police a été sensibilisé à l'alimentation équilibrée dans le cadre d'un travail à pause. Magali Fourdin a ainsi formé 40 participants sur les besoins et l'équilibre alimentaire, la pyramide alimentaire, les sensations digestives ainsi que sur les repas et leur organisation. 88 % des répondants au questionnaire d'évaluation ont trouvé l'intervention intéressante, 71 % déclarent avoir reçu des conseils concrets et 75 % souhaitent poursuivre la formation avec des sujets comme l'alimentation et le sport, la gestion du stress ou des thèmes très concrets tels que le temps de conservation des aliments et des plats préparés maisons ou des idées de menu type. Une 2^e formation pratico-pratique est déjà à l'étude.

Pour en savoir plus sur le programme :
📍 www.viasano.be et retrouvez des conseils chaque mois sur 📍 www.ath.be



Ath met le vélo à l'honneur en 2024!

Grâce au soutien de la Région Wallonne, l'asbl Pro Velo va mener cette année tout un panel d'actions vélo sur le territoire. La saison commencera avec l'évènement « Place au vélo » le 20 avril 2024 à l'Esplanade, où Pro Velo et d'autres partenaires proposeront plusieurs activités de sensibilisation au vélo : parcours pour enfant, test de vélos, conseils, atelier créatif pour son vélo, apprentissage de l'équilibre... Pro Velo, ainsi que le Service mobilité de la Ville, seront présents pour répondre à toutes vos questions en matière de mobilité vélo.

Pro Velo proposera également toute une série de formations qui vous feront enfourcher votre vélo! Elles vous donneront les trucs et astuces pour vous déplacer de manière sécurisée à vélo en ville, en tant que cycliste ou en tant que famille, les 15 et 25 mai 2024. Enfin, à l'approche de la Semaine de la mobilité, nous vous inviterons à mettre les mains dans le cambouis pour découvrir les gestes mécaniques du quotidien afin d'entretenir votre vélo.

Tout un tas d'activités et de formations vélo n'attendent donc que vous! Le programme complet ainsi que les informations pratiques arriveront bientôt sur 📍 www.ath.be.



Achats groupés : Ath se mobilise pour faire profiter à ses habitants de la baisse des prix de l'énergie



Les prix de l'énergie n'ont plus été aussi bas depuis deux ans ! Afin d'en profiter, la Ville d'Ath s'associe à Wikipower pour organiser un achat groupé d'électricité, de gaz et de solutions durables et proposer à ses citoyens des contrats aux tarifs avantageux.

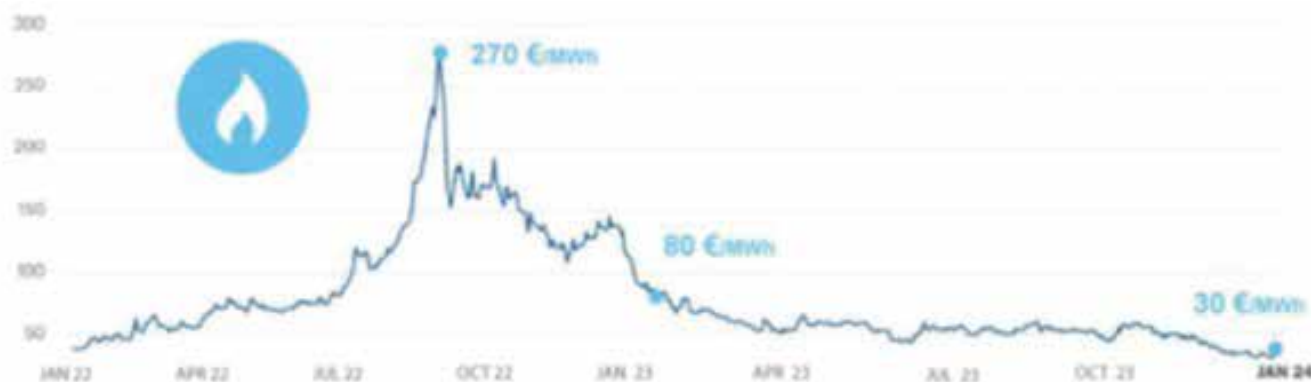

Evolution du prix du gaz en Belgique entre avril 2022 et janvier 2024 – (Dutch TTF natural gas futures pricing)

La CREG (Commission de Régulation de l'Électricité et du Gaz) avait déjà constaté une diminution de 38 % du prix de l'électricité et de 42 % de celui du gaz entre novembre 2022 et novembre 2023. Depuis, les prix n'ont cessé de chuter jusqu'en ce début d'année 2024.

Ce contexte de baisse des prix invite à souscrire un contrat d'énergie sûr et bon marché.

Depuis 2020, chaque année, la Ville d'Ath s'associe à la plateforme Wikipower pour organiser un achat groupé d'électricité verte

et de gaz naturel. Grâce à la force du groupe et au principe de solidarité, les achats groupés d'énergie constituent une solution rapide et efficace pour obtenir ou renouveler un contrat d'énergie avantageux.

Le nombre de participants augmente chaque année ! En 2023, 1529 ménages athois ont participé à cette action collaborative.

Le fonctionnement est simple : grâce au grand nombre d'inscrits à l'initiative, les experts en énergie de la plateforme peuvent négocier

une réduction de la marge bénéficiaire des fournisseurs. Plus il y aura d'inscrits, plus grandes seront les chances d'obtenir de belles réductions auprès des différents fournisseurs participants.

Cette action est ouverte à toute la population athoise, mais également aux commerçants, indépendants et PME, ayant des consommations annuelles inférieures à 50.000 kWh en électricité et 100.000 kWh en gaz.

Engagement pour le climat et impartialité

Cet achat groupé s'inscrit dans une démarche plus respectueuse de l'environnement puisque les contrats négociés garantissent une électricité verte et belge. Par ailleurs, les citoyens athois peuvent également participer à des achats groupés de solutions durables tels que les panneaux photovoltaïques et les travaux d'isolation. Selon le même principe, il est possible de s'inscrire gratuitement et sans engagement afin de recevoir une offre personnalisée, afin de rendre son logement moins énergivore. Un petit plus pour le climat !

Depuis 2021, Wikipower est certifié par le régulateur belge en matière d'énergie, la CREG. Ce label garantit l'engagement de la plateforme à fournir en toute impartialité des informations de qualité dans le cadre de ses actions. Par conséquent, le citoyen est certain de bénéficier d'un service fiable, personnalisé et indépendant de tout fournisseur.



Concrètement, l'achat groupé se déroule en 4 étapes

1. Inscription à l'achat groupé (du 1^{er} février au 31 mars 2024) : gratuite et sans engagement, l'inscription se fait soit sur le www.ath-energie.be, soit via le formulaire papier envoyé par la poste, ou encore par téléphone au [068 860 298](tel:068860298).
2. Mise en concurrence des fournisseurs (début avril) : fort des nombreux inscrits, Wikipower lance un appel d'offres auprès des fournisseurs. Celui qui remet les tarifs les plus bas remporte la mise en concurrence. Les experts en énergie de Wikipower s'assurent en outre que les offres remises respectent une charte de qualité très précise : le fournisseur doit proposer de l'électricité ET du gaz ; l'électricité fournie doit être verte et 100% belge ; la redevance annuelle doit être au pro rata ; le client garde le choix du type de facturation et du mode de réception de ses factures ; et enfin, le service clientèle du fournisseur doit être accessible.
3. Communication des résultats et envoi de l'offre personnalisée (à partir de mi-avril) : les ménages et entreprises inscrits recevront leur offre personnalisée à partir de la mi-avril.
4. Acceptation de l'offre et souscription au contrat (avant le 30 avril) : chaque participant sera libre d'accepter ou non l'offre reçue. Cette étape ne prend que quelques minutes et aucune démarche administrative auprès de l'ancien fournisseur ou du nouveau n'est nécessaire de la part des participants.



Concerné par le tarif social? Contactez le CPAS d'abord

Si vous êtes tenté de vous inscrire à l'achat groupé, vérifiez si vous avez la possibilité d'ouvrir un droit au tarif social. Contrôlé tous les 3 mois par la CREG (Commission de régulation

de l'électricité et du gaz), le tarif social reste toujours le tarif le plus bas. Pour savoir si vous êtes dans les conditions d'octroi, vous pouvez vous adresser au CPAS. Infos : [068 681 600](tel:068681600).

S'inscrire

www.ath-energie.be
info@ath-energie.be [068 860 298](tel:068860298)



Qui dit Fête des Mères, dit ASBL Rénovation du Cortège!

C'est devenu une très bonne habitude : lors du week-end de la Fête des Mères, vous êtes nombreux à vous rendre sur le site de l'Esplanade d'Ath pour passer un moment en convivialité, tout en soutenant l'asbl Rénovation du Cortège.

« Et cette année, nous avons mis les petits plats dans les grands », soulignent les deux co-présidents Daniel Lizon et Maxime Depotte. « Cette organisation, nous la mettons sur pied pour proposer un moment entre acteurs de la Ducasse et amoureux du folklore. C'est aussi l'occasion pour nous de remercier tous ceux qui nous soutiennent. La tête d'affiche du vendredi en est la preuve. Pour la première fois, nous accueillerons un groupe anglais : Mind2Mode. Ils reprendront du Simple Minds, du U2 ou encore du Dépêche Mode. C'est bluffant! Vous fermez vos yeux, vous penserez que vous êtes à Wembley », sourient-ils!

À côté de cet événement phare, vous retrouverez tous les ingrédients qui font le succès du Week-end de la Fête des Mères : des concerts, des repas, le marché aux fleurs, le tournoi de pétanque... « On ne change pas une formule qui gagne. C'est cela aussi que l'on recherche : un événement familial, accessible à tous. On chantera le vendredi soir, on passera un moment entre amis le samedi et le dimanche, c'est la famille qui s'y retrouvera plus facilement. »

ATH - ESPLANADE

CONCERTS GRATUITS



asbl Rénovation du Cortège d'Ath

Week-end de la **Fête des Mères**

Vendredi

10

Samedi

11

Dimanche

12

mai 2024

20H : ZEBATUCA
22H : SIMPLE MINDS - U2
DEPECHE MODE BY MIND 2 MODE

13H30 : CONCOURS DE PETANQUE
Doublettes formées - Lot aux premières équipes
Inscriptions à 12h30 (7 € par personne). Infos au 0473/97.19.18.

19H : SOUPER STEAK-FRITES-SALADE
Adulte 20€ - Enfant 10€
RÉSERVATION OBLIGATOIRE au 0477/41.29.65 avant le 4 mai

21H : CONCERT ABBA BY ABBA LIVE
23H : AFTER DUCASSE

8H : TRADITIONNEL MARCHÉ AUX FLEURS
11H : CONCERT APÉRITIF
Royale Fanfare Saint-Ursmer d'Ormeignies

12H : DÎNER CAMPAGNARD
1/2 poulet, croquettes, sauce provençale ou Archiduc.
Adulte 20€ - Enfant 10€
RÉSERVATION OBLIGATOIRE au 0477/41.29.65 avant le 4 mai

14H : MARIE OVENS
16H : JOHNNY CADILLAC

100% des bénéficiaires seront réinjectés dans la Ducasse!

TOUT LE WEEK-END

Buvettes, bières spéciales, loges foraines, petite restauration, ...







www.renovationducortege.be

Organisation - Ed. Imp. asbl Rénovation du Cortège d'Ath
rue de Parliament, 66 à 7800 Ath

Le programme complet :

Vendredi 10 mai 2024 – Concerts gratuits

- 20h : Zebatuca
- 22h : Simple Minds – U2 – Depeche Mode by Mind2More

Samedi 11 mai 2024

- 13h30 : Concours de pétanque (doublettes formées – Infos au 0473 971 918)
- 19h : Souper steak-frites-salade (adulte 20€ et enfant 10€ – Réservation obligatoire au 0477 412 965)
- 21h : Concert Abba by ABBA Voices
- 23h : After Ducasse

Dimanche 12 mai 2024

- 8h : Traditionnel marché aux fleurs
- 11h : Concert apéritif par la Royale Fanfare Saint-Ursmer d'Ormeignies
- 12h : Dîner campagnard – ½ poulet (adulte 20€ et enfant 10€ – Réservation obligatoire au 0477 412 965)
- 14h : Marie Ovens
- 16h : Johnny Cadillac

Buvettes, bières spéciales, loges foraines et petite restauration tout le week-end. 100% des bénéficiaires seront réinjectés dans la Ducasse!



Vivez le Moyen-Age à la sauce brassicole de la Brasserie des Légendes

Rendez-vous le dimanche 19 mai à la Brasserie des Légendes à Irchonwelz pour les Bouffonneries !

Concert-apéritif, lancer de haches, géants, musique électro-celtique, essai au tour du potier, spectacles de rapaces et de magie, défi des familles, cochon à la broche, parcours de l'écuier, châteaux gonflables !

Avec les participations exceptionnelles Du Rapace à la Fauconnerie, et du magicien Merlin (Fredini), des Compagnons du Devoir, des Poteries de Bouffioulx, de l'Hôpital Notre Dame à la Rose, et de la Forge Mobile d'Ostiches.

Visite guidée de la brasserie (à 11h, 12h, 14h, 15h, et 16h)

L'entrée, les participations aux activités, le parking sont GRATUITS !

Comme de coutume, rentrez déguisés en costumes des temps médiévaux et on vous offre une bière !

Nous accueillerons un duo féminin, les JENLISISTERS, une harpiste et violoncelliste, les deux sœurs fusionneront les sonorités du passé et les pulsations modernes. Les notes électro-celtiques tourbillonneront autour des murailles de pierres ancestrales.

Vous pourrez observer avec émerveillement les rapaces et leur vol ! Cette journée sera également sous le signe de la Magie orchestrée par Merlin qui revient avec des nouveaux tours...

Cette année, nous accueillerons des artisans du bois, les Compagnons du Devoir. Les odeurs de copeaux fraîchement coupés se mêleront à celles du festin. Rejoignez-nous dans un voyage à travers le temps, à travers la poterie avec les Poteries Dubois de Bouffioulx. Plongez cette fois-ci dans les mystères de la médecine médiévale lors d'une présentation captivante de l'Hôpital-Notre-Dame-à-la-Rose. Vous aurez aussi l'occasion de voir la Forge Mobile d'Ostiches en plein travail.



A partir de 10 h 30 jusqu'à 13h, mesurez-vous à nos Maîtres des Jeux Médiévaux lors du Défi des Familles ! Soyez adroits et faites aller vos méninges ! Vivez ces épreuves-bonheur en famille ! Vous vous confronterez aux jeux en bois, jeux cérébraux et jeux d'adresse ; dès 6 ans, de 4 à 6 joueurs par famille. L'inscription est souhaitable (event@brasseriesdeslegendes.be). A partir de 14h, faites-le Parcours de l'écuier (petits combats, épreuves d'adresses) ! Pour les adultes, ne manquez pas le lancer de haches (adultes) qui attirera les intrépides.

Notre géant local, Jean III de Trazegnies, le géant Louis Hennepin, danseront à l'apéro au rythme des airs de la Fanfare St Denis d'Irchonwelz.

Faites bonne pitance, de 12 h 30 à 14 h 30, nous avons prévu un cochon véritable à la broche du Pays des Collines qui aura cuit tout au long de la nuit. Réservation des repas avant le 10 mai au ☎ 068 287 936 ou par mail ✉ event@brasseriesdeslegendes.be.

Réservation – cochon + buffet crudités. Adultes : 21,5 euros. Enfant : 15 euros. (< 12 ans).

Compte : BE58 0682 2999 2279 (en communication : Bouffonneries – nom/prénom de la réservation – nombre d'enfants et d'adultes –).

Une exposition avec des photos retracera l'évolution de la Brasserie des Légendes à l'aide de photos, et des dernières actualités de la Brasserie des Légendes et de la Distillerie de Biercée.

Pour esponger votre soif, découvrez nos breuvages, à savoir nos bières Goliath, Quintine, Legends, et les Corne du Bois des Pendus. Plongez dans le monde médiéval avec en toile de fond, le Castel, un véritable château-ferme datant de 1161. Soyez nos Seigneurs d'un jour ! Toute l'équipe de la Brasserie des Légendes, affublée de braies et de cottes, est déjà ravie de vous accueillir et de vous servir à boire.

Affrontez notre forteresse médiévale pour y festoyer et guerroyer le dimanche 19 mai au Castel à Irchonwelz ! Rentrez déguisés et on vous offre une bière !

Info :

☎ 068 287 936

🌐 www.brasseriesdeslegendes.be



Je Cours Pour Ma Forme (JCPMF)

JCPMF est un programme d'initiation à la course à pied. Hommes, femmes, jeunes (à partir de 12 ans), adultes ou seniors : tout le monde est le bienvenu ! Pas besoin d'être sportif, pas besoin de savoir courir, la formation débute au niveau zéro !

Les séances sont placées sous l'autorité d'un entraîneur afin d'adapter le contenu à la forme de chaque participant. Un diplôme de réussite sera également remis à l'issue du programme. Pas de compétition en vue. Les objectifs du programme sont contenus dans ces deux mots : santé et convivialité.

- Les Tortues Meslinoises
- Du 19 mars au 06 juin – Les mardis et jeudis à 19h. 2 séances encadrées par semaine pour les niveaux 1 et 2.

- 2 niveaux :
 - Niveau 1 : 0-5 km
 - Niveau 2 : 5-10 km
 - Lieu : Salle La Couturelle à Meslin L'Évêque
- Contact : Roland Janssens – ☎ 0499 310 288
✉ rasnmdame_roland@yahoo.fr

Courez nous rejoindre !

Inscription

🔗 <https://www.tortuesmeslinoises.be/jcpmf/niveaux-12-et-3/>



Cours de renforcement musculaire et équilibre

Tous les lundis de 19h30 à 20h30 à l'école communale de Meslin, jusqu'au 24 juin 2024.

➔ Prix :

- 3,5€/séance ;
- Carte de 6 séances à 18 euros (5 séances + 1 gratuite) ;
- La séance est à payer en liquide auprès du coach.

Inscription

🔗 <https://www.tortuesmeslinoises.be/jcpmf/renforcement-et-equilibre/>

Bornes de charge privées pour véhicule électrique, ce qu'il faut savoir

Si vous souhaitez installer une borne pour votre/ vos véhicule(s) à votre domicile, le plus simple est de la placer sur votre propriété (garage ou entré carrossable). Cette borne restera strictement privée et réservée à votre usage.

Si votre logement ne correspond pas à cette description, la borne doit donc être placée sur l'espace public et En respecter les règles. Le passage du câble de rechargement sur le trottoir, reliant une borne domestique à un emplacement de stationnement peut gêner la circulation des piétons, être un risque pour les PMR...

Il y a donc des conditions à respecter vu le lieu d'installation :

- La borne devra être publique (ouverte à tous les utilisateurs de véhicules électriques ou hybrides) ;
- Elle devra être posée en bordure de voirie et desservir au moins deux emplacements de stationnement ;
- Le passage de câble aérien ne sera pas autorisé et conséquemment, la solution d'un caniveau en trottoir est recommandée ;
- Le type de borne choisi devra être présenté ;
- Le type de plate-forme pour le paiement commun envisagé devra également faire l'objet d'une approbation ;
- La signalisation et le marquage au sol seront à charge de la Ville d'Ath ;

- S'agissant d'une borne privée, il appartient à son titulaire de la couvrir par une police d'assurance qui la remettra en état de fonctionnement en cas de sinistre ou dégradation. La recommandation suivante est également faite : protéger le pied de la borne par une armature en acier Corten, comme la plupart du mobilier urbain de la ville (uniquement au centre-ville).
- Durée du stationnement : pour ne pas modifier le règlement taxe et être le plus clair possible, la durée de stationnement

d'un véhicule en charge est limitée à la durée maximale de stationnement de la zone (lorsque le stationnement est contrôlé) ou d'autres durées qui seront étudiées au cas par cas en fonction de la localisation (uniquement au centre-ville).

Contact :

service mobilité
✉ mobilite@ath.be ☎ 068 68 11 00





La chorale RENCONTRE a terminé son programme de 2023 sur un « ton majeur »

Une année 2023 particulièrement intense avec de nombreuses prestations, dont la plupart au-delà de l'entité d'Ath.

Cependant, c'était tout au long du mois de décembre, à l'occasion des festivités de Noël, que ses choristes ont été le plus sollicités et qu'ils se sont mobilisés en divers lieux et devant divers publics, chaque WE.

Une première prestation à Louvain-La-Neuve dans la remarquable église contemporaine Notre Dame d'Espérance, à l'invitation de M. le Curé Serge Maucq, personnalité bien connue dans le Pays d'Ath.

Ensuite, une prestation à l'invitation de la Chapelle Musicale de Bouvignies.

Ainsi que des animations musicales dans chacune des maisons de repos de la ville d'Ath, une tradition qui date et qui correspond à la mission et aux valeurs de la chorale.

C'était avec la même attention envers nos seniors, que lors du banquet de Sainte-Cécile du 18 novembre 2023, Michèle Sermeus, présidente de la Royale Chorale Rencontre, a mis à l'honneur plusieurs choristes octogénaires de la chorale.

Sur la photo, Madame Hélène Morleghem, Madame Marie-Myriam Sansen, Monsieur

Charles Dumont (président d'honneur de la chorale), Monsieur Jean-Paul Pollet et Monsieur Pierre Vasseur.

Ils sont entourés de 2 autres choristes qui ont été félicités à cette occasion pour leurs contributions respectives en 2023.

Paul Monserez

Contact :

Michèle Sermeus

michele.sermeus@skynet.be

0473 453 879

2 dates à retenir

Un moment à ne pas rater le mercredi 24 avril 2024 à la MCA rue du gouvernement à Ath, à 15h.

Sonn'Ath, Cant'Ath et Cant'AthDo, les 3 groupes de jeunes de la Royale chorale Rencontre seront très heureux de vous chanter leur Concert de Printemps. Ils sont impatients de vous y rencontrer.

Le samedi 22 juin 2024 à 16h, à l'occasion des Fêtes de la musique, la Royale chorale Rencontre vous enchantera de ses joyeuses mélodies dans les jardins de la Maison des Géants. Venez nombreux l'écouter et pourquoi pas chanter avec elle. Ce premier concert sera suivi à 17h. des charmantes prestations de nos 3 groupes de jeunes, Sonn'Ath, Cant'Ath et Cant'AthDo. Ils sont friands de vos encouragements et vous attendent, très fiers de vous offrir un moment enchanteur.



Houtaing, Château de La Berlière

DIMANCHE 2 JUIN DE 14H À 17H

Événement familial :

- goûter au temps des châtelains,
- visite guidée et contée du parc et du château,
- promenade en calèche,
- envol de montgolfière 1h sur réservation payante.
- ... animation et surprise pour les enfants.

Entrée : 10 € (enfants de moins de 10 ans : 6 €).

Réservation indispensable pour le 20 mai.

Une organisation « Houtaing, d'Autrefois à nos Jours » 0494 589 563 Béatrice.

Vocalis en Compagnie invite La Clé des Chants

Concert à ne pas manquer le dimanche 7 avril à 15h à St-Martin

PAF libre. Pas de réservation.

La Clé est un ensemble vocal et instrumental de Braine-Le-Comte / Ecaussinnes.

Il propose un tour du monde en chansons, dans une ambiance chaleureuse, riche en couleurs et en émotions.

Son chef actuel, Jean Jadin, est pianiste, compositeur et improvisateur. Il collabore avec de nombreux ensembles musicaux. Grâce à son talent, la chorale n'a cessé de progresser en qualité et bonne humeur.

Elle s'est formée il y a plus de 45 ans et compte actuellement une bonne cinquantaine de choristes qui chantent en 46 langues! Evelyn Groyne les accompagne au piano. Guitares, banjos, violons, percussions, flûte, accordéon et cithare sont parfois aussi de la partie.

La Clé des Chants multiplie les expériences novatrices et les rencontres hors du commun.

De son côté, basé à Ath, Vocalis en Compagnie chantera un tout autre répertoire rassemblé par sa cheffe Sabine Godon : de magnifiques musiques classiques des 20^e et 21^e siècles, accompagnées au piano avec talent par Nicolas Laline.

La Clé et Vocalis ont déjà chanté en concert ensemble et les contrastes sont saisissants! La très grande variété des morceaux vous surprendra!

De plus, en 2024, Vocalis (les dames) chantent pour leur vingtième anniversaire, et Vocalis en Compagnie (les dames et les messieurs) célèbrent leurs dix ans!

Venez à la fête!



Informations :

vocaliscompagnie@gmail.com

0484 427 467



TOMIS
ESPACE FORME & BIEN-ETRE

Tel. +32 (0) 68/33.95.10
www.espacetomis.be

Au 3, rue Juste-Lipse - 7800 Ath
Ouvert du lundi au samedi
de 9 H à 21 H non stop

CENTRE PROFESSIONNEL
Massages - Balnéothérapie - Thalassothérapie
Luminothérapie - Sophrologie - Reiki
Esthétique - Chambre d'hôte
Promotions - Abonnements - Chèques-cadeaux

Lire & Elles
LIVRES, JEUX & GOODIES

Rue de Gand, 12 - 7800 Ath
Du mardi au samedi
de 10h à 12h30 & de 14h à 18h
068/34.02.99
lireetelles@hotmail.com

L'Union Picarde Commando Parachutiste d'Ath honorera « la Brigade Piron » en Normandie en août prochain

Le 14 janvier dernier, c'est devant une assistance nombreuse que les « Paras Commandos et Sympathisants athois » ont présenté leurs vœux dans leur local de Meslin l'Évêque. « Nous avons eu le plaisir d'accueillir des paras-commandos des amicales de Mons et Menin ainsi que nos amis marins. Les médias étaient aussi de la partie. D'emblée, notre président « Jean Paul Saussez » mit l'accent sur l'année 2023 fructueuse à tous les niveaux qu'ils soient patriotiques, culturels et autres festifs. Nous nous sommes en effet déplacés un peu partout dans notre Pays Vert, dans toute la Wallonie Picarde mais aussi à Mouscron, dans le Borinage ainsi qu'en Flandre à Menin et à Ypres pour le « LAST POST ». Et partout nous avons marqué notre empreinte en interprétant çà et là notre Hymne « Para Pour La Paix », « Le Chant des Partisans » et la « Brabançonne », orchestrations réalisées par notre maître en la matière « Raphaël Hertsens ». C'est d'ailleurs ce qui nous différencie incontestablement de toutes les autres associations et nous en sommes fiers. Jean Paul mit ensuite en exergue une situation exceptionnelle que nous vivons en ce jour et qu'il serait dommage de passer sous silence. Nous accueillons en effet les familles de trois de nos anciens membres effectifs qui ont rehaussé notre association durant de nombreuses années mais qui ont été rappelés auprès de « Saint Michel ». Nous saluons les présences de M^{me} Bouchez Gabriel qui représente son papa « Georges Gabriel » de la fameuse Brigade Piron qui a sévi en 1944 en Normandie, M. Alain Cordier, fils de notre

frère « Edmond Cordier » volontaire de guerre en Corée décoré de la « Croix de Guerre » accompagné par l'ancien médecin de famille d'Edmond, le docteur Jean Paul Hanuise ainsi que M. Christian Morelle qui représente son papa « Freddy Morelle » le plus ancien de nos bérets VERTS décédé en décembre dernier à l'âge de 91 ans. C'est d'ailleurs lui qui nous a offert le cadre original du Général DANLOY, créateur du régiment Commando avant qu'il fusionne par après avec les Paras pour ne former qu'un seul régiment « Le Régiment Para-Commando ». Et c'est à leurs mémoires ainsi qu'en souvenir de nos dix paras-commandos assassinés à KIGALI le 7 avril 1994 que notre président demanda d'observer une minute de silence en écoutant « Amazing Grace » à la cornemuse. Vint ensuite le « SCooP » de 2024 avec notre déplacement en NORMANDIE les 20 et 21 août afin d'y honorer la BRIGADE PIRON. Le 20 août 2024, pour le 80^e anniversaire, les communes normandes libérées par la « BRIGADE PIRON » inaugureront à Auberville, « le MEMORIAL BELGE de la bataille de Normandie » en hommage à leurs 27 héros en présence de nombreuses personnalités internationales. (Présence d'un membre de notre famille Royale, de hautes autorités belges et françaises, d'un détachement du Bataillon Libération du 5^e de Ligne, d'un détachement de la Musique Royale de la Force Aérienne ainsi que de 7 véhicules d'époque de la Brigade Piron). Le lendemain, nous participerons également à une cérémonie à CABOURG devant un autre monument dédié à la « BRIGADE

PIRON » dont faisait partie notre frère d'armes « GEORGES GABRIEL » d'Isières détenteur de la plus haute distinction honorifique française « La Croix de la Légion d'Honneur ». Les organisateurs nous ont demandé d'interpréter « Le Chant des Partisans » ainsi que « Para Pour La Paix » aux 2 manifestations. (SUPER) Notre président mit l'accent sur le fait qu'en plus de notre présence 2 jours sur place, (une quarantaine de membres) l'Union Picarde Commando Parachutiste de ATH a participé pécuniairement à la construction du Mémorial d'Auberville. Une plaque commémorative figurera d'ailleurs sur le nouveau monument « Union Picarde Commando Parachutiste ATH BELGIQUE » qui sera vue par des milliers de visiteurs et nous pourrions en être très fiers. Vous conviendrez qu'en plus du devoir de mémoire et de patriotisme que nous respectons scrupuleusement, ce geste va bien au-delà de cette devise : « C'est une preuve irréfutable de notre « RECONNAISSANCE » vis-à-vis de ceux qui ont donné leurs vies pour notre LIBERTÉ. Et c'est dans un profond recueillement que retentit notre Hymne National. Avant de prendre le verre de l'amitié, le président demanda de rejoindre le monument face au local pour la photo souvenir. Réjouissances par la suite avec nos souvenirs, nos chants, notre bonne humeur couronnés par notre légendaire « SPIRIT PARA COMMANDO ».

André Kindt (Trésorier UPCP)



TRAVAUX
LANCÉS!

www.leshaleurs.be
Chaussée de Mons, Ath



DEVELOPMENT
COORDINATION
BELGIUM

CRÉATEUR DE QUARTIERS INSPIRANTS



Les Haleurs
UN CADRE DE VIE PRIVILÉGIÉ

LES AMARRES

VIVRE EN TOUTE TRANQUILLITÉ

- Maisons charmantes avec jardin
- 3 à 5 chambres
- Finition de premier choix sur mesure
- Le long du canal Blaton-Ath
- Environnement parfait pour familles
- Cadre verdoyant et tranquille

Plus d'info:



T 068-28 26 80
WWW.ATHIMMO.BE



T 068 28 01 51
WWW.IMMODESGEANTS.BE



T 0477 301 301
WWW.MULTIMMO.BE



VITR'O
CLEAN
PRO

Entreprise de nettoyage pour

- Vitres | Châssis | Volets
 - Enseignes | Vérandas
 - Panneaux photovoltaïques
- Pour les entreprises
et les particuliers**

En faisant appel à nous, vous faites le choix de la qualité et de la technicité en toute sécurité.

0487/349.749
 info@vitrocleanpro.com



Olivier Rivière
Décoration

Peintures intérieures
et extérieures,
revêtements sols et murs

Devis gratuit

0495 47 42 32

Rue de la Sille, 60 - 7822 Meslin-l'Évêque
olivierriviere825@gmail.com



Prestation de serment du Conseil Communal des Enfants (CCE) d'Ath



JEUNESSE, SOCIAL

En fin d'année scolaire, les écoles primaires de l'entité athoise ont répondu positivement à l'appel en organisant la deuxième édition des élections pour le Conseil Communal des Enfants (CCE). Tous les élèves de 4^e pouvaient se présenter. Le vote était ensuite ouvert aux autres classes.

En prélude des élections, Action Jeunesse Info (AJI), le Service Jeunesse et Cohésion sociale, a organisé des animations au sein des 16 implantations primaires que compte la commune. Il a proposé plusieurs animations aux enfants leur donnant l'opportunité de s'exercer au suffrage. Ils ont ainsi pu endosser les rôles de candidat, d'assesseur, de président de bureau mais aussi et surtout d'électeur.

des affiches valorisant les thématiques qu'ils avaient à cœur, et leurs idées pour améliorer le vivre ensemble.

de mandature. Ils siègeront pendant 2 ans et se réuniront à raison d'une séance par mois pour décider de façon démocratiques les projets qu'ils souhaitent mettre en place. Ils seront également amenés à rendre des avis sur différentes matières.

Par la suite, avec le soutien de leurs professeurs, les jeunes candidats ont pu réaliser

Après la campagne, place au vote ! Pour l'occasion, les services techniques communaux avaient installé un isoiloir et une urne dans chaque établissement scolaire qui a donc pu élire son représentant.

Ils seront accompagnés lors de ces réunions par les animateurs du service AJI. Les jeunes vont réaliser des capsules vidéo pour expliquer ce qu'ils font en séance. Elles seront visionnables via le site internet de la ville d'Ath.

Une première année de mandature bien remplie !

Les deux missions principales du CCE sont la participation ou la création de projets d'intérêt généraux, et la remise d'avis sur des thématiques touchant à la Commune.

les jeunes ont pu voter à bulletin secret pour désigner celui qui correspondait le mieux à leurs attentes. Ils ont ensuite choisi la thématique du respect de l'environnement pour orienter leurs deux actions. Ainsi ils ont pris part à l'opération Be WaPP en mars et se sont donné comme objectif de nettoyer en partie le site des carrières de Maffle.

Durant cette année, les jeunes ont également pu

- bénéficier d'une visite guidée de l'hôtel de ville
- rencontrer une partie des membres du Collège communal (lors de la prestation de serment),
- inviter une animatrice de la Maison Culturelle pour débattre du choix de leur thématique
- bénéficier de l'infrastructure de la Rampe de skate-park
- participer à une journée récréative en guise de clôture d'année.

L'année dernière, les jeunes ont rempli cette fonction avec succès. Le Conseil communal des Enfants s'est réuni à 10 reprises.

En mai, ils ont réalisé des affiches de sensibilisation au bien-être animal. Chaque jeune conseiller a ensuite pu apposer ces affiches dans les différents lieux qu'il fréquente (écoles, clubs de sport...)

La prestation de serment : un moment émouvant et solennel



Ce 7 décembre, les élus de la promotion 2022 ont pu présenter le compte-rendu des actions menées l'année dernière. Ensuite, les jeunes élus de la promotion 2023 ont été invités à prêter serment devant les Autorités communales. Une démarche importante qui officialise leur mandat. A cette occasion, nos jeunes élus de 2023 ont reçu une écharpe tricolore, symbole de leur nouvelle fonction.

Une équipe pour 2 filières



Aujourd'hui, la connaissance d'une ou de plusieurs langues étrangères est une nécessité que nous connaissons tous. Vivant dans un pays trilingue, il en va de notre futur et du futur de notre prochain.

L'apprentissage par immersion consiste à apprendre une langue de la manière la plus

authentique et naturelle possible et ce depuis le plus jeune âge.

L'immersion permet de sensibiliser les enfants à la richesse ainsi qu'à la diversité culturelle et linguistique de notre pays.

A Georges Roland, les apprentissages donnés en néerlandais sont dispensés par un(e) enseignant(e) néerlandophone native speaker. Une semaine type en classe d'immersion se partage

entre 50 % d'activités données en français et 50 % d'activités données en néerlandais durant les 6 années primaires. Vous pensez peut-être que l'apprentissage en immersion peut porter préjudice à la maîtrise de langue maternelle ? N'ayez crainte ! Etant donné que l'enseignement de la lecture et de l'écriture est dispensé en français dès la première année tout comme dans la filière classique, les élèves atteignent les mêmes objectifs fixés par le tronc commun en fin de parcours.

Une école en immersion mais pas que !

Notre établissement, vous offre également un enseignement 100 % francophone : la filière classique. Nos deux filières travaillent en étroite collaboration au service des échanges, des projets et des valeurs communes.

Vous avez des questions ou tout simplement l'envie de découvrir notre univers ? Venez nous rencontrer lors de nos portes ouvertes ce samedi 6 avril 2024 et suivez-nous sur notre page [Facebook](#) Ecole Georges Roland.

Contact :

[✉ astrid.mercenier@enseignement.ath.be](mailto:astrid.mercenier@enseignement.ath.be)

Animations autour des émotions à l'école de Ghislenghien

Gérer ses émotions et apprendre à mettre des mots sur ce que l'on ressent ... Tout un défi.

Les élèves de maternelle du Pré fleuri apprennent à réagir et à comprendre ce qu'ils ressentent chaque jour dans le « vivre ensemble ». Être écouté, mettre des mots sur les frustrations permet une meilleure gestion des conflits. Le planning familial est venu donner plusieurs animations EVRAS dans notre classe.

Au travers d'histoires adaptées, de chants, comptines, séquences d'expression corporelle ; nous avons appris à identifier le langage corporel associé à la multitude d'émotions rencontrées chaque jour.

Nous pouvons poser des questions et essayer de mettre les bons mots plutôt que d'utiliser parfois des gestes maladroits qui risquent de « blesser ».

Avant 5 ans, il est compliqué de contrôler ses émotions. Ces séances sont donc primordiales afin d'accompagner nos élèves dans les prémices de la vie sociale et affective. Chaque élève est différent et pourra trouver sa/ses stratégie(s) au fil des activités proposées.

Afin de prolonger les bienfaits de ces séances, M^{me} Cathy a installé des petits rituels quotidiens qui permettent d'entretenir l'expression de ses émotions, de développer l'empathie et de respecter les différences.

[Facebook](#) Ecole communale de Ghislenghien-Le Pré fleuri

Contact :

[✉ astrid.mercenier@enseignement.ath.be](mailto:astrid.mercenier@enseignement.ath.be)



Le potager des Pinsons



Depuis quelques mois, l'école des Pinsons a créé son potager.

Régulièrement, au fil des saisons et des projets, nos petits jardiniers peuvent renouer avec la nature en pleine ville.

Quoi de mieux qu'un jardin pour se rencontrer autrement, pour apprendre à vivre ensemble.

Ce potager répond à de nombreux besoins émotionnels des petits en cultivant l'empathie, la douceur, la découverte des autres et du monde qui nous entoure.



Il est également un laboratoire vivant, une source d'éveil scientifique (de la graine à la plante, la découverte du monde minuscule des insectes participant à l'écosystème du jardin...).

Sans s'en rendre compte, nos petits pinsons travaillent des savoirs et savoir-être qui seront la base de nombreux prolongements pédagogiques.

A l'heure où la sensibilisation à une alimentation saine et équilibrée est capitale pour la santé de nos enfants, notre potager est un outil, un lieu magnifique pour recréer le lien de la terre à l'assiette.



Quel plaisir de récolter ce qu'ils ont semé et soigné avec tant de patience.

Le bouquet final étant sans aucun doute de se métamorphoser en cuistots le temps d'une recette... de petits pinsons!

 Ecole des Pinsons

Contact :

 astrid.mercenier@enseignement.ath.be



Beaucoup d'animations au Gai Bocage

A l'école du Gai Bocage, à Arbre, de nombreuses animations ont eu lieu ces derniers temps!

Les animations qualitatives du planning familial d'Ath permettent aux enfants, dès la maternelle, de partager leurs sentiments, d'apprendre à gérer leurs émotions et de développer leur empathie.

Les plus grands ont apprécié semer des graines dans leur jardin tandis que les plus petits apprennent à reconnaître leurs peurs : serpents, araignées et autres peurs ont pu être identifiées.

En primaires, les plus grands de 5^e et 6^e profitent d'un projet mené par notre éducatrice et se rendent régulièrement à la ludothèque pour travailler la cohésion de groupe. Les apprentissages par le jeu sont toujours synonymes de bons moments.

Alors que nos cantines deviennent durables, les animations autour de l'alimentation locale se déroulent dans nos classes. D'où provient

ce que nous mangeons, que trouvons-nous à la ferme, aux alentours de chez nous?

Ces animations sont de véritables richesses dans les pratiques scolaires car elles apportent une autre vision des apprentissages, permettent aux élèves de découvrir des nouvelles notions et d'échanger avec des personnes ressources.

Les Hirondelles et les P'tits Loups bricolent en garderie !

Du lundi au vendredi, les garderies sont accessibles jusque 18h. Mais que faire lorsque les devoirs sont faits et que le goûter est pris ?

On joue avec les jeux mis à disposition des élèves : puzzle, jeux de construction, jeux de bois...

On colorie des dessins en fonction de la période.

Mais surtout, on bricole !

Le personnel parascolaire en charge de ces moments prend toujours le temps de se renseigner sur les thèmes abordés dans nos classes



et profite de ces moments privilégiés pour effectuer divers bricolages en lien avec ceux-ci.

C'est une continuité pour les enfants et une jolie manière d'occuper le temps.

Le Kiwanis et l'Agora ont équipé un enfant de nos écoles communales

Ce mercredi 6 décembre, alors que St Nicolas effectuait sa tournée, le Kiwanis et l'Agora ont apporté leur aide pour l'équipement informatique scolaire d'un enfant qui rencontre des difficultés d'apprentissage.

A... est un petit garçon volontaire qui a envie d'apprendre et ses difficultés persistantes pouvaient être amoindries s'il était équipé d'un ordinateur portable et s'il travaillait via des logiciels précis. N'ayant pas la chance de pouvoir s'équiper de matériel adéquat car vivant en institution, la directrice de l'école a sollicité différents services clubs pour l'achat de matériel et le suivi de séances d'ergothérapie indispensables à l'écolage et à l'apprentissage de l'objet numérique.

Les deux services clubs ont rapidement accepté et se sont engagés à prendre totalement en charge le matériel.

Le Kiwanis et l'Agora ont également pu compter sur la précieuse aide et participation de Lauren Dasseler de la société Web Ath'itude.

Accompagné des différents donateurs, de la coordinatrice pédagogique de la Fermette, de la directrice de l'école et de l'ergothérapeute, A... a pu recevoir son nouveau matériel.

Un véritable partenariat qui facilitera les apprentissages de ce petit garçon à qui nous souhaitons une belle continuation.



Tu souhaites intégrer l'équipe d'animateurs aux plaines de vacances « A fond la forme » ?

L'Administration communale d'Ath est à la recherche d'animateurs et d'aides-animateurs aux mois de juillet et août 2024.

Le rôle de l'animateur consiste à la préparation des animations et à l'encadrement des enfants de 2 ans 1/2 à 15 ans dans les différentes activités et excursions. Il te sera donc demandé de préparer un planning d'activités variées et adéquates aux diverses tranches d'âge. Tu

seras aussi amené à collaborer avec d'autres jeunes pour les préparations et animations.

Tu dois être âgés de 16 ans au minimum et faire preuve de disponibilité. Et tu seras soumis à un entretien d'embauche.

Les candidatures, comprenant un C.V. ainsi qu'une lettre de motivation, doivent nous parvenir pour le 22 avril 2024 à l'attention de :

L'Echevine des Camps de Vacances Administration communale d'Ath Rue de Pintamont, 54 - 7800 Ath.

Renseignements :

Action Jeunesse Info
 Boulevard du Château, 17 – Ath
 068 681 372
 0474 842 829
 aji@ath.be



« À Fond la Forme » 2024 Plaines de jeux communales

Les plaines de jeux communales organisées par Action Jeunesse Info durant les vacances d'été se dérouleront du 8 juillet au 9 août 2024.

Des activités variées seront proposées à vos enfants par des animateurs formés et motivés. Au programme : du bricolage, du sport, des jeux de piste, des sorties à la piscine, à la ludothèque, des excursions...

Les « Minis À Fond la Forme » accueilleront les petits de 2 1/2 ans à 5 ans en douceur dans un espace qui leur sera réservé.

Pour permettre également aux enfants porteurs de handicap de pouvoir participer à des activités, l'AJI propose un site spécialement adapté à leur accueil à l'école communale « La source » au Faubourg de Mons.

- à Ath : à partir de 7h30 et jusqu'à 18h.
- dans les villages et : à partir de 8h et jusqu'à 17h30.

Les enfants peuvent être inscrits à la journée.

Prix : 4€/jour et 8€/jour d'excursion (possibilité de bénéficier d'un tarif réduit en fonction du revenu du ménage)

Les activités débutent à 9h et se terminent à 16h30. Des garderies sont organisées :

Les plaines de vacances se déroulent dans les écoles communales et sont agréées par l'ONE.

Périodes	Site 1 : E.C. les pinsons De 2,5 ans à 5 ans	Site 2 : Ath Georges Roland De 6 à 14 ans	Site 3 : Mainvault De 4 à 14 ans	Site 4 : Ghislenghien De 4 à 14 ans	Site 5 : Maffle De 4 à 14 ans	Site 6 : E.C. la source Enfants souffrant de handicap
Sem 1 : 8 > 12/07/2023	X	X	X			X
Sem 2 : 15 > 19/07/2023 (fermé le 21/07)	X	X	X			X
Sem 3 : 22 > 26/07/2023	X	X		X		X
Sem 4 : 29 > 02/08/2023	X	X		X		
Sem 5 : 05/08 > 09/08/2023	X				X	

Attention, les inscriptions sont obligatoires et le nombre de places limité.

Les inscriptions s'effectuent via le compte Apschool AJI de l'enfant dans l'onglet «centre récréatif».

Pour que l'inscription soit effective, il est nécessaire de :

1. sélectionner le jour et le site des plaines
 2. compléter ou vérifier les données de la fiche d'inscription et de la fiche médicale.
 3. procéder au paiement via la plateforme
- Si votre enfant ne dispose pas encore de compte Apschool, vous pouvez prendre contact avec l'AJI.

Renseignements :

Service Action Jeunesse Info
 Rue de Pintamont, 54 – 7800 ATH
 0474 842 829 ou 068 681 372
 aji@ath.be
 http://aji.ath.be

STAGES CRÉATIFS - RUÉE VERS L'ART

Centre d'Expression et de Créativité de la MCA



Infos et inscriptions :

☎ 068 681 998
✉ billet@mcath.be
🌐 www.rueeverslart.be 📱 ruee.verslart
Garderies gratuites de 8h à 9h et de 16h à 17h
Réductions pour les enfants d'une même famille – Conditions Article 27

Stages de printemps

PARTICIPE AU FESTIVAL SORTILÈGES, RUE ET VOUS!

Les enfants imagineront les animations du Bercail, l'espace famille du festival Sortilèges, le 09 mai de 14h à 18h. Une occasion unique d'être au cœur de l'événement, tout en valorisant leur travail.

➔ Du LU 29/04 au VE 03/05
(excepté ME.01.05)

➔ Du LU 06/05 au ME 08/05

CRÉATION DE DÉCORS URBAINS

- 6-8 ans
- 60€ semaine du 29 avril / 45€ semaine du 6 mai

Inspire-toi du corps humain pour transformer la cour du Château Burbant. Laisse ta trace sur les murs, invente des éléments visuels, sonores et corporels, peins et construis les décors pour créer des scénographies éphémères et innovantes.

➔ Du 29/04 au 03/05
(excepté ME.01.05)

+ Participation au festival le 09.05 de 8h30 à 11h

LES SOUFFLEURS DE DOUCEURS

- 9-12 ans
- 60€

Écris des petits mots tendres, doux et généreux. Apprends à raconter des histoires si belles au creux de l'oreille... Lors du petit-déjeuner de Sortilèges, tu offriras un moment privilégié et suspendu aux festivaliers à l'écoute de tes messages.

➔ Du 06/05 au 08/05

+ Participation au festival le 09/05 de 13h30 à 18h

LE LABORATOIRE IMAGINAIRE

- 9-12 ans
- En partenariat avec Mus-e/45€

Expérimente plusieurs techniques (dessin, peinture, performance...) pour te mettre dans la peau d'un scientifique-artiste. Le jour du festival, ton équipe invitera le public à vivre une expérience hors du commun, dans un cabinet médical poétique.

RADIO BERCAIL

- 9-12 ans
- 45€

Tu as toujours eu l'âme d'un reporter? Parler devant un micro ne te fait pas peur?

Avec ton groupe, vous animerez la radio du Bercail!

Stages d'été

➔ Du 08/07 au 12/07

CIRCOMOTRICITÉ

- 3-5 ans
- 40€

Groupe 1 : 9h à 12h / Groupe 2 : 13h à 16h

Découvrir son corps avec les techniques du cirque. Explorer ses capacités motrices et sensorielles à travers le jeu. Un chouette mélange de cirque et de psychomotricité!

TOUT EN COULEURS

- 6-8 ans et 9-11 ans
- 75€

➔ Du 08/07 au 12/07

BLEU DE TOI

Explore toutes les nuances du bleu, du ciel éclatant à la nuit mystérieuse. Plonge dans l'univers du cyanotype (méthode d'impression photographique), expérimente le découpage à la manière de Matisse et joue à recomposer des objets bleutés.

➔ Du 15/07 au 19/07

ROUGE ACROBATIQUE

Plonge dans les nuances passionnantes du rouge écarlate au pourpre intense. Avec la peinture, la sculpture, le dessin, libère ton imagination et crée des œuvres uniques. En plus, apprends à jongler avec un bâton du diable, des balles, des massues, des assiettes et bien d'autres choses.

➔ Du 19/08 au 23/08

VOIR TOUT EN JAUNE

Découvre la richesse du jaune sous toutes ses formes, du doux pastel au vif rayonnant. Dessin, peinture, mais aussi écriture; réinvente des expressions autour des couleurs.

UNE SEMAINE, UNE TECHNIQUE

- 12-15 ans
- 75€

➔ Du 08/07 au 12/07

➔ Du 15/07 au 19/07

CRÉATION D'UNE FRESQUE MURALE

Plonge dans l'univers de la peinture murale et collabore à la création d'une fresque unique dans le nouvel espace dédié en ville. Chaque jour, la fresque évoluera au fil de vos idées mélangées, essayant des techniques artistiques variées, du street art moderne à l'art abstrait. Une fresque collective sera réalisée par semaine.

➔ Du 19/08 au 23/08

BODY MUSIC & BEAT BOX

Utilise ton corps comme outil d'expression musicale, explore diverses techniques vocales et rythmiques. Que ce soit par des bruitages musicaux ou des percussions corporelles, ce stage te permettra de perfectionner ton sens du rythme et ta créativité!



>>>> Programme complet disponible sur www.rueeverslart.be

Proxifoot : du foot de salle pour les jeunes !

Dès 12 ans, les jeunes peuvent participer à des séances gratuites de foot en salle. Ces séances sont organisées en vue de favoriser l'esprit d'équipe et la santé physique des jeunes.

Ce projet permet aussi aux jeunes participants de rester informés sur les différentes actions que propose le Service Jeunesse et Cohésion sociale, et peut donc servir de passerelle pour les projets tels que les permanences à la Rampe de skate, les activités de vacances, les ateliers CV, les jobs étudiants, (etc.)

Le « Proxi-foot » se veut une démarche d'inclusion. Le Service Jeunesse et Cohésion sociale communique et échange avec différents services œuvrant dans le secteur du handicap, ce qui permet d'intégrer au mieux le public spécifique. Deux éducateurs référents encadrent les séances et peuvent répondre aux demandes générales ou particulières que ces jeunes pourraient avoir.

Des informations permettant de s'inscrire dans les différents tournois de futsal de la région



sont véhiculées durant les entrainements. À la suite de la participation à ce projet, certains jeunes s'orientent vers des clubs ayant une licence au sein de l'union belge de football.

Pour la saison 2022–2023, 24 entrainements ont été comptabilisés avec une moyenne de 23 jeunes par séance.

Aucune inscription préalable n'est requise. Ces séances se déroulent tous les mercredis de l'année scolaire de 16h à 18h au hall du CEVA.

Pour un supplément d'information, n'hésitez pas à contacter l'éducateur responsable au 0474 840 250.

Sonn'Ath, Cant'Ath et Cant'AthDo participent à la vie active de la commune et ses villages

Au lendemain du banquet de Ste Cécile de la Royale Chorale Rencontre, les enfants de Sonn'ath et Cant'Ath – groupes d'enfants et de jeunes créés par la Royale Chorale Rencontre – ont réjoui par leurs chants les oreilles du public de sympathisants venus les encourager.

Des mélodies d'automne évoquant les feuilles volages, les pommes... et un hymne à la nature, du compositeur contemporain John Rutter ont ravi les spectateurs. Tous les participants ont semblé prendre plaisir lors de cet après-midi récréatif...

Dans le cadre des « Féeries Vocales » organisées par la Ville d'Ath en collaboration avec l'Association des Commerçants, les jeunes des groupes Sonn'Ath, Cant'Ath et Cant'AthDo ont presté un petit concert gratuit. « Il fait

froid, c'est bientôt l'hiver! », « Noël, Noël je t'attends... », « Entre le boeuf et l'âne gris », mais aussi « Non, non rien n'a changé » des Poppys et le magnifique « Noël des enfants du monde » ont rappelé les souffrances des enfants dans les pays en guerre et incité à la paix. Cette heure de concert a été un vrai moment de bonheur dans la magie de Noël!

Les mercredis 13 et 20 décembre, dans les maisons de repos de l'Esplanade, des Primevères et du Sûr Abri, les petits du groupe Sonn'Ath,

leurs aînés de Cant'Ath et Cant'AthDo se sont retrouvés pour apporter un peu de distraction aux personnes âgées et fêter Noël avec elles. L'on a pu voir fleurir des sourires sur les visages de nos aînés dont certains n'hésitaient pas à chanter avec les enfants. Quelques moments de récréation bienvenus pour tous. Merci aux organisateurs, à Mesdames Sabine Godon et Michèle Sermeus ainsi qu'à Henri Wellens, initiateurs de ces beaux projets.

A.J.



Infor Jeunes Ath t'informe sur les élections

L'année 2024 sera une année de « super élections », au cours de laquelle tu devras te rendre aux urnes pour élire nos futur-e-s représentant-e-s. Cette année est particulière, car les élections sont organisées pour tous les niveaux de pouvoir.



- Le 9 juin 2024 auront lieu les élections européennes; législatives belges; et régionales et communautaires. Grande nouveauté pour le scrutin européen (et uniquement pour celui-là) : les jeunes de 16 et 17 ans pourront aussi prendre le chemin des urnes!
- Le 13 octobre 2024 auront lieu les élections provinciales, et les élections communales.

Tu voudrais comprendre pour quel parti ou pour quelles personnes tu vas voter, savoir comment voter valablement, et comment faire ton choix? 3 solutions s'offrent à toi :

- sur le site <http://inforjeunesath.be>, tu trouveras des informations sur les missions de chaque niveau de pouvoir, via la brochure « La politique, à quoi ça sert? ».
- La Fédération Infor Jeunes répond à toutes tes questions sur le site <http://elections.inforjeunes.be/>. Tu y trouveras des informations sur les institutions politiques, sur les partis politiques, sur le fonctionnement de la démocratie, etc. Leur chaîne Youtube, « La lasagne institutionnelle », est aussi à ta disposition pour t'aider à mieux comprendre le sujet.

- Le site <http://ressourceelections.be> t'offrent d'autres outils pour comprendre pourquoi on vote, pour qui on vote, qui vote et comment, etc.

Au-delà des sites internet et des brochures, si tu souhaites en discuter avec une animatrice, vivre une animation sur les élections à l'école ou en dehors, n'hésite pas à nous contacter.



Plus d'infos

Infor Jeunes Ath

Rue Saint-Martin 8 - 7800 Ath
[068 681 970](tel:068681970) [0499 215 090](tel:0499215090)
www.inforjeunesath.be
info@inforjeunesath.be
[f](#) [i](#) [t](#)

Vous êtes bon bricoleur? Vous aimez jardiner?

Vous avez envie d'être actif, de vous rendre utile, de nouer des contacts?

L'Agence locale pour l'Emploi recherche des personnes motivées, disponibles et régulières dans leur travail.

L'Agence Locale pour l'Emploi d'Ath met à disposition de la population Athoise des personnes qui viennent effectuer des travaux de jardinage et des petits bricolages. Ces activités peuvent être effectuées au profit de particuliers,

d'écoles, de communs d'immeubles ou d'ASBL. Les travaux effectués par les travailleurs ALE doivent être des tâches refusées par les professionnels en raison de leur faible importance.

Notre équipe se compose de travailleurs actifs dans toute l'entité d'Ath. Si vous souhaitez nous rejoindre, vous devez répondre aux conditions suivantes :

- Bénéficier des allocations de chômage
 - depuis 1 an si vous avez moins de 45 ans
 - depuis 6 mois si vous avez 45 ans ou plus
- Bénéficier d'un RIS (Revenu d'intégration sociale) provenant du CPAS
 - dès le premier mois de l'attribution du RIS

Vous êtes demandeur d'emploi depuis un an et vous bénéficiez d'un jour de chômage, vous pouvez également travailler en ALE.

Les travailleurs ALE peuvent prêter jusque 70h par mois avec un maximum de 630h de travail ALE par an. La personne qui fait le maxi-

mum d'heures peut obtenir une rémunération moyenne de 215€ en plus de ses allocations

de chômage. Chaque travailleur choisira le nombre d'heures qu'il souhaite effectuer.

Le travail en ALE peut être combiné avec le travail en intérim.

Les personnes qui souhaitent travailler chez des connaissances peuvent effectuer des activités en ALE dans leur famille, chez des amis ou des voisins. Ils doivent simplement s'inscrire à l'ALE. L'inscription est gratuite, il leur suffit de commander des chèques ALE pour payer leur jardinier. Le travailleur ALE peut alors effectuer des prestations en toute légalité en étant couvert par une assurance en cas de dégâts causés par lui-même ou en cas d'accident de travail.

L'Agence Locale pour l'Emploi d'Ath recherche également des personnes pour travailler dans les écoles pour différents types de fonctions.

Vous êtes intéressés par le travail en ALE, n'hésitez pas à prendre contact avec notre bureau pour toutes informations complémentaires.

Plus d'infos

Agence Locale pour l'Emploi, Panier Nathalie – Foucart Angélique

Rue de Pintamont, 74, 7800 ATH.

[068 840 480](tel:068840480) ale@ath.be

Bureaux ouverts du lundi au jeudi de 9h à 12h et de 14h à 16h sur rendez-vous. Fermé le vendredi.



7 avril – Printemps des possibles

Le Printemps des possibles prendra place dans la cour de la Tour Burbant le dimanche 7 avril de 10 h 30 à 17 h : venez y faire le plein de rencontres, d'ateliers et de bonnes idées pour une société plus durable, plus humaine et plus solidaire. Un village associatif vous attend dans la cour du Château dès 11 h, ou en salle s'il pleut.

Certains ateliers demandent une préinscription.
Entrée libre, soupe à midi, bar et petite restauration toute la journée. Jeux pour les enfants (sous la responsabilité des parents).



PROGRAMME DES ATELIERS :

- **10h : Balade à vélo** organisée par le GRACQ
Inscription et informations auprès du GRACQ : ath@gracq.org
 - **10h30 à 11h30 – 14h à 15h et 16h à 17h : Formation Vivance** avec Valérie Brooms
Et si nous apprenions à nous écouter ? Mini atelier pour découvrir la COMMUNICATION NON VIOLENTE de façon concrète et ludique.
Sans réservation
 - **A 11h à 11h45 et à 14h : Atelier lacto-fermentation** avec Claude Cauchie, Nature et Progrès
Déjà entendu parler de microbiote ? L'intestin serait notre 2^e cerveau. Participez à la démo de lacto-fermentation, vous découvrirez comment conserver un tas de variétés de légumes en les transformant en aliments-santé.
 - **13h30 à 15h : Fresque du Climat** présentée par Oxfam-Magasins du Monde d'Ath.
Pour agir, il faut comprendre ! Lors de cet atelier d'intelligence collective, les participant.es reconstituent les liens de cause à effet des changements climatiques et explorent ensuite les actions à entreprendre dans le cadre personnel et professionnel. Gratuit, inscription nécessaire à oxfamath@gmail.com
 - **15h15 : Atelier cosmétique** : crème pour le visage avec des produits naturels (DIY) avec Philippe Dereux, Nature et Progrès
PAF 5 € pour les produits utilisés à verser lors de la réservation : réservation obligatoire via phdereux@hotmail.com
L'atelier propose la confection d'une crème visage avec des ingrédients naturels et bio dont vous découvrirez les fonctions et bienfaits pour la peau. Les dangers de certaines substances souvent utilisées dans les cosmétiques industriels seront évoqués et vous apprendrez quelques astuces afin de les éviter. L'atelier ne fournit pas de contenant, apportez votre petit pot désinfecté.
 - **15h : Balade à vélo avec Fancy Women Bike Ride**
La Fancy Women remonte sur son vélo pour une promenade le long de la Dendre. A l'occasion du retour du printemps, une balade champêtre sera organisée jusqu'au champ de Fleurs à Couper... Vous repartirez avec un joli bouquet coloré ! Prévoir un peu de monnaie et un sécateur (ou couteau) – pas d'inscription nécessaire
Rendez-vous à la Tour Burbant à 15h et retour prévu vers 16h30
Plus d'infos via la page [4](#) ATH – Fancy Women Bike Ride
 - **15h30 : Changer le monde avec 20 euros en poche** avec Financité
La transition ne sera pas mise en place « spontanément » par les grands acteurs économiques du système. Alors à nous d'agir et pourquoi pas déjà avec 20 euros ? Possible mais comment faire pour que 20 € pèsent vraiment dans la balance ? Cet atelier vise à motiver chacun à agir à sa portée sans mettre en concurrence les initiatives.
Sans inscription
- ➔ **Présentation de deux jeux :**
- TAO, l'art du questionnement qui fait émerger notre désir essentiel au travers d'une entraide collective et bienveillante.
 - CHAOS FERTILE où les joueurs coopèrent pour concrétiser leurs projets et donner vie à leurs rêves.

Dès 11h, ouverture du VILLAGE ASSOCIATIF :

- **AUTONOMES** favorise le partage gratuit de savoirs et le tissage de liens sociaux pour permettre à chacun de devenir plus autonome.
- **BRUZELLE** lutte contre la précarité menstruelle en distribuant gratuitement des serviettes, informe sur la santé menstruelle déconstruit le tabou autour des règles.
- **CEFOC** : Le Centre de Formation Cardijn organise des groupes de formation pour réfléchir au sens de la vie et prendre le temps en petits groupes de se parler, de s'écouter pour enrichir sa vision du monde, sur les autres et sur soi et assumer sa place de citoyen.
- **CLEF** : La coopérative Clef met en œuvre et promeut une alternative économique éthique et solidaire en favorisant la décentralisation de la production d'énergie et la relocalisation des profits.
- **COCITER** : Redonner le pouvoir de l'énergie aux citoyens : c'est la volonté de Cociter, le seul fournisseur d'électricité wallon 100% coopérative, 100% vert.
- **Contrat Rivière-Dendre** : Tout savoir sur l'eau grâce à la bâche du Contrat Rivière-Dendre
- **GRACQ-Ath** : Le GRACQ – Groupe de Recherche et d'Action des Cyclistes Quotidiens – représente les usagers cyclistes en Belgique francophone et défend leurs intérêts. Le GRACQ est une association sans appartenance politique et sans but lucratif, mais c'est aussi et surtout une association citoyenne, composée à 99% de bénévoles.
- **GRAINOTHEQUE BRUGELETTE** : Une initiative de Brugelette en transition, pour perpétuer des semences locales bio et



- adaptées au terroir, face aux OGM, hybrides F1, et autres semences trafiquées.
- **JARDIN DES CINQ** : jardin collectif à Lessines, qui sert de lieu de rencontre, et de lieu-ressource pour transmettre des connaissances et des compétences en jardinage bio, en récolte des semences et bien d'autres choses.
- **JARDIN PARTAGE RUE PAUL PASTUR** : Eco-lieu et partage des savoirs, des idées, des bonnes pratiques, de la créativité en sens avec la transition écologique et sociale.
- **J.E.U.** : Jardin échange universel est une monnaie alternative pour des échanges de services grâce aux compétences de chacun et ainsi recréer un lien social. Les SELS avaient déjà ce but, mais le J.E.U. simplifie beaucoup la gestion
- **MAFFLOURCHETTE** : Venez découvrir comment soutenir vos producteurs avec une fourchette ! Et cerise sur le gâteau, vous recevrez un bon d'achat de 10 euros pour votre 1^{re} commande en mai ou juin.

- **MARMITE NORVEGIENNE, TOILETTES SÈCHES ET CUISEUR SOLAIRE** : Cuisiner sans stress, sans surveillance ? Toujours cuit à point ? Faire des économies d'énergie ? Viens découvrir la cuisson passive isotherme, la technique « Marmite Norvégienne ».
- **NEIBO** : 1^{er} opérateur GSM belge sous forme de coopérative. Les bénéfices sont réinvestis dans des projets locaux, durables et éthiques.
- **POTAGER COLLECTIF DES REMPARTS** : En plein centre-ville. Une rencontre hebdomadaire pour apprendre les trucs et astuces du jardin-potager en toute convivialité, en s'initiant au travail de la terre tout en la respectant.
- **REPAIR CAFE** : Apprendre à réparer ensemble plutôt que de jeter.
- **SOLATOIS** : Votre monnaie locale attend un heureux événement... Venez participer à son éco-graphie !

28 avril – Journée des gratuits

Les associations athoises (REPAIR CAFE & GRATIFERIA) se sont à nouveau regroupées pour organiser l'édition printanière de leur désormais tant attendue « Journée des Gratuits » le **28 avril 2024** à la salle Séquoia, Quai de l'Entrepôt à Ath, de 14h à 17h.

► Programme :

- une **GRATIFERIA** : Votre bibliothèque déborde de livres que vous ne lisez plus ou vous souhaiteriez désencombrer votre cave/grenier ? Ça tombe à pic ! Vos objets feront sûrement le bonheur de nos visiteurs... venez donc nous les déposer !
- un stand d'infos **REPAIR CAFE**
- une **BOURSES AUX PLANTES** : Venez échanger vos graines, plantes et bons conseils avec nos jardiniers du jour !
- **BAR & PETITE RESTAURATION** : Des produits locaux et de saisons à prix minis... et des gâteaux pour fêter l'occasion



► Le dépôt des dons et plantes :

- le samedi 27 avril, de 16h à 18h
 - le dimanche 28 avril de 10h à 12h
- à la Salle Séquoia, Quai de l'Entrepôt. Merci de respecter cet horaire !

!! \ OBJETS PROPRES & EN BON ÉTAT ! ! \

L'objet – même usagé – doit être encore en bon état et capable de fonctionner. Tous les dons qui n'auront pas trouvé acquéreur en fin de journée partent à la Ressourcerie & dans des associations (Nous ne sommes pas une déchetterie)



Besoin urgent de logements ! Appel à propriétaire solidaire

Chaque être humain a besoin d'un logement pour s'abriter, se reposer, se construire ...

Aujourd'hui, pour certaines personnes, se loger devient de plus en plus difficile. Les loyers

sont chers, les revenus moyens sont bas, et les petits logements abordables sont rares.

Si vous êtes propriétaire d'un petit logement dans la région et que vous êtes prêt(e) à le louer à une personne qui rencontre des difficultés pour se loger dignement, prenez contact avec notre service ! Nous garantissons un accom-



pagnement de grande proximité des locataires et un rôle d'intermédiaire avec le propriétaire.

Contact :

A toit Mon toit. Projet Housing First

☎ 0471 528 863

✉ capteur.logement@atoimontoit.

Vous souffrez de stress ? Vous avez des difficultés d'endormissement, ou des réveils nocturnes ? Vous souhaitez mieux gérer votre respiration ?

3 cycles, 3 thèmes, des conseils et outils adaptés.



➔ Gestion du stress et Sophrologie : la bonne équipe !

Approivoisez le stress en 5 séances !

Une séance de sophrologie par semaine sur 5 semaines pour vous donner les outils qui vous aideront à apprivoiser votre stress en toutes circonstances.

Respiration, relaxation, connexion à son corps et à ses sensations... seront les outils de votre nouvelle vie.

- Chaque mardi soir du 2 avril au 30 avril 2024 de 18 à 19h *
- Les samedis du 30 mars 2024 au 27 avril 2024 de 10 à 11h *

➔ Dormir, j'en rêve !

Rendez-vous avec Morphée

Avec la sophrologie, je vous propose un cycle de 5 séances hebdomadaires qui vous donneront les outils pour faire face à vos insomnies et doucement glisser vers des nuits réparatrices.

Relaxation, corporalité, détente et idées à mettre en oeuvre pour que Morphée vous accueille à bras ouverts.

- Chaque mardi soir du 2 avril au 30 avril 2024 de 19 à 20h *
- Les samedis du 30 mars au 27 avril 2024 de 11 à 12h *

➔ Respire !

3 séances de sophrologie pour vivre le souffle en toute conscience

Inspiration, expiration, inspiration, expiration... : un cycle ininterrompu, indice de stress ou de détente, compagnon de nos émotions et états d'âme.

La respiration, siège de l'énergie vitale nous accompagne tout au long de notre vie. Vécue consciemment, elle permet d'équilibrer et d'harmoniser nos énergies pour faire face aux différents événements de la vie.

- Les samedis matins du 6 au 20 avril de 9 à 10h¹

➔ Où :

Au CentrEmergences Ath,
Chemin du vieux Ath, 75 - 7800 Ath

Participation : 75 € - 45 € sur inscription

Infos et inscriptions :

Françoise Laurent

✉ f.laurent@centremergences.be

☎ 0479 475 028



¹ Si moins de trois participants pour une période, le cycle est annulé

Le 107 recrute de nouveaux bénévoles

Depuis les années 1950, Télé-Accueil est un service d'écoute par téléphone, 7jrs/7, 24h/24, pour toute personne qui éprouve le besoin de parler à quelqu'un avec garantie de confidentialité et d'anonymat.

La Fédération des centres de Télé-Accueil de Belgique réunit 6 centres, répartis sur l'ensemble du territoire francophone. Télé-Accueil Mons Hainaut est subventionné par l'AVIQ et écoute plus de 25.000 appels par an, provenant de l'ensemble de la Fédération Wallonie Bruxelles.

Ces appels sont accueillis par une équipe de bénévoles motivés, formés à l'écoute et soutenus par une petite équipe de professionnels investis.

➔ Qu'est ce que le bénévolat ?

Les bénévoles reçoivent une formation initiale de sensibilisation à l'écoute active (+/- 20 h). Outre quelques notions théoriques fondamentales, cette initiation en groupe est essentiellement fondée sur l'apprentissage par l'expérience. Les écoutants continuent à se former tout au long de leur engagement en fonction de leurs besoins, de la réalité des appels qu'ils reçoivent et de leur intérêt pour l'activité qu'ils réalisent. Les bénévoles

consacrent 16h par mois à leur soutien de la population.

Les équipes de bénévoles sont assez hétérogènes. En effet, les membres ont entre 20 à 80 ans. Certains sont étudiants, d'autres sont pensionnés, d'autres encore concilient leur travail et l'écoute.

De parcours de vie différents, de cultures et formations distinctes, les écoutants ont tous leurs particularités, et c'est ce qui rend l'expérience humaine à Télé-Accueil très riche.

➔ Qu'est-ce que l'expérience peut vous apporter ?

Ces hommes et ces femmes bénévoles disent recevoir humainement autant qu'ils donnent, en matière de développement personnel et de compétence relationnelle.

Les écoutants bénévoles témoignent d'un chemin non seulement vers l'autre mais aussi

vers eux-mêmes. L'écoute qu'ils prodiguent a des effets sur l'écoute qu'ils offrent à leurs proches et dans la vie de tous les jours. Au fil de son parcours, l'écouter est amené à mieux se connaître. Il peut ainsi apprendre à accueillir l'autre de manière bienveillante en l'aidant à élaborer sa pensée.

Cette rencontre singulière et humaine est un levier puissant qui peut ouvrir la porte du changement et de la créativité.

➔ Où pouvez-vous vous renseigner ?

Pour plus d'informations, n'hésitez pas à contacter notre secrétariat qui se fera un plaisir de répondre à toutes vos questions à propos de ce service essentiel à la collectivité.

Coordonnées :

☎ 065 352 229

✉ teleaccueil.mons@gmail.com

L'opération « Tulipes » du Rotary d'Ath est bientôt de retour !

Pour la 21^e année, le Rotary Club d'Ath a planté des milliers de bulbes de tulipes sur un champ situé aux abords immédiats du rond-point de la Chasse entre Chièvres et Attre (rond-point de l'Avion).



Comme chaque année, au retour du printemps, **dès le début de leur floraison**, ces tulipes seront récoltées et vendues par les bénévoles du Rotary Club d'Ath le long de la route, à proximité du champ et du rond-point.

Le Rotary Club d'Ath espère ainsi pouvoir récolter des fonds pour continuer à soutenir financièrement différentes actions et associations, soigneusement sélectionnées, qui viennent en aide aux plus démunis.

L'année dernière, grâce à vous, notre club a ainsi pu soutenir de nombreux projets solidaires, dont notamment :

➔ Actions « Détresse locale »

Saint-Nicolas des homes - Colis alimentaires - Croix Rouge - Banque alimentaire, Saint-Vincent de Paul - Réveillon - Le Père Noël est un géant - Association « Mon Quartier »

➔ Actions en faveur des Jeunes

Saint-Nicolas des enfants défavorisés - Accueils et échanges d'étudiants belges et étrangers

- Job's day contact - Séjour estival en gîtes pour jeunes en difficulté

➔ Actions mondiales

Polio-Plus - éradication de la poliomyélite - Hôpital sans frontière (ONG du Rotary) - Fondation Rotary (Paix, maladies, eau, mère et enfant, alphabétisation, développement... - Fondation Panzi du Docteur Denis Mukwege, à Bukavu (RDC) - Catastrophe en Indonésie

Cette année encore, lorsque vous verrez éclore la multitude de tulipes le long de la chaussée de Mons, à proximité du « rond-point de l'avion », et que vous verrez nos vendeurs bénévoles, pensez à vous arrêter pour acheter des Prinses Irene, des *Ballerina*, des *Pretty Woman*, des *White Emperor*, des *Honeymoon*, ou d'autres variété de tulipes qui attendent les beaux

jours pour apporter couleur et espoir aux plus démunis. Elles seront emballées, tout comme l'année dernière, en sachet recyclable de **25 tulipes avec bulbe (possibilité de replanter) vendu au prix de 15 €**. Et cette année, en achetant deux sachets de 25 tulipes vous ne payerez que 25 € !

Grâce à nos généreux sponsors, tous les frais liés à notre récolte de tulipes sont couverts entièrement, avant le début de nos ventes.

Dès lors, tous les fonds récoltés seront intégralement distribués.

Un euro d'achat = un euro distribué aux associations/actions que nous soutenons.

Le Rotary Club d'Ath compte sur vous.



IMPLANTATION D'ATH

NOS PROCHAINS RENDEZ-VOUS

SEMAINE
26 FÉVRIER

Rue Paul Pastur, 11
7800 Ath



JOURNÉES CLASSES OUVERTES

Gratuit, mais inscription via condorcet.be



19 MARS
11 HOO

Local 67
Rue Paul Pastur, 11
7800 Ath



CONFÉRENCE (ouvert à tous)

Terres pas si rares... ? Les rechercher, les exploiter, est-on prêt ?

Par Jean-Marc Baele - Professeur de géologie à l'UMons

Info & inscriptions : sylviane.delannay@condorcet.be



20>22
MARS

Rue Paul Pastur, 11
Rue de la Sucrerie, 10
7800 Ath



ATELIERS SCIENTIFIQUES destinés aux élèves du secondaire

Info : damien.depauw@condorcet.be

Inscriptions : valene.francois@condorcet.be



20 AVRIL
9>15H

Rue Paul Pastur, 11
7800 Ath



PORTES OUVERTES

Nombreuses démonstrations tout public dans les domaines de la chimie, biochimie, biologie moléculaire, agronomie, environnement, agro-alimentaire, de la santé,...

Besoin de conseils dans ces domaines : n'hésitez pas à venir nous rencontrer !

Des applications concrètes vous seront proposées :

- Venez avec des échantillons d'eau : nous les analyserons !
- Une goutte de sang : nous déterminerons votre groupe sanguin et votre glycémie !
- Et aussi des nombreuses dégustations (dégustation de vin, de chocolat,...)



PAGE
FACEBOOK

Etudier en Hainaut!

HEPH-CONDORCET

DÉPARTEMENT

AGROBIOSCIENCES ET CHIMIE

ENSEIGNEMENT SUPÉRIEUR

ENSEIGNEMENT ORGANISÉ PAR LA PROVINCE DE HAINAUT

Notre Maison Croix-Rouge des deux Dendres Ath-Brugelette

Tous les jours les bénévoles vous accueillent dans le local situé au 146 de la chaussée de Bruxelles à Ath, de 9h à 12h30 et de 13h30 à 17h, ainsi que le samedi de 9h à 12h30.

NOS SERVICES



Atelier social cuisine :

Venez cuisiner chaque mois, le mardi, des plats équilibrés à petits prix et partager des moments de convivialité en les dégustant. Ouvert à tous sur inscription.

Contact :

☎ 068 334 838 ext 7.



Atelier couture :

Notre atelier est ouvert à tous le lundi après-midi de 13h30 à 16h30 ;

Le mardi matin de 9h à 12h et l'après-midi de 13h30 à 16h30.

Vous aurez l'occasion d'utiliser nos machines à coudre pour réaliser avec des tissus récupérés, soit un projet commun, soit votre projet. Nous pouvons vous aider si vous débutez

Les après-midis seront consacrés surtout au tricot, au crochet ou autres. Le prix est de 4 euros par séance et il est recommandé de prendre l'abonnement de 4 tickets pour 15 euros.

Inscriptions :

☎ 068 334 838 ext 5.



Atelier social Coiffure

Il est possible de se faire coiffer (shampooing, coupe, brushing) deux fois par mois.

Renseignements :

☎ 068 334 838 Ext 8



Bouquinerie

En offrant et/ou en achetant vos livres à la Bouquinerie, vous financez nos projets de solidarité et de proximité

Epicerie sociale

Réservée aux personnes émergeant au CPAS

Contact :

☎ 068 334 838 ext 4



Colis alimentaire d'urgence

En accord avec les assistances sociales du CPAS.

Contact :

☎ 068 334 838 ext : 5



Itinérances

Des bénévoles accompagnent les enfants pour qu'ils puissent rencontrer leur parents en milieu carcéral et ainsi garder le lien familial.

Renseignements :

☎ 068 284 838 Ext 9



Formations

BEPS (Brevet Européen de Premier Secours) : Apprenez à poser les gestes qui sauvent. Si vous êtes titulaire du BEPS, vous pouvez poursuivre par le secourisme.

Inscriptions :

☎ Croix-Rouge.be
☎ <https://formations.croix-rouge.be/formations-particuliers/>



SLMP (Service Location Matériel Paramédical) :

Louez votre matériel paramédical (Fauteuil roulant, lit électrique médicalisé, tribune, etc). Livraison, montage, démontage et entretien à domicile.

Sur rendez-vous :

☎ 068 334 838 ext 2.

Une permanence est ouverte le mercredi de 10h à 11h et le samedi de 10h à 11h30.



Don de sang

Chaque année, 250.000 patients reçoivent des dérivés sanguins. C'est en partie grâce à nos bénévoles qui participent à l'organisation des collectes de sang et assurent l'accueil des donateurs.

Renseignements :

☎ 068 334 838 ext 1



CRJ (Croix-Rouge Jeunesse)

Benja Secouriste : Pour les 10 – 12 ans. Animations dans les écoles sur demande

Expédition Secours : Suis les traces de Henri, le fondateur de la Croix-Rouge, et apprends les premiers gestes de soins. Tu pourras alors venir en aide à ton entourage. Stage d'été.

Contact :

☎ 068 334 838 ext 3



Hestia devenu Reliège. Visites à domicile et en maison de repos

Nos bénévoles se rendent au domicile de personnes isolées ou dans les homes pour écouter, échanger un moment de chaleur et de convivialité.

Contact :

☎ 068 334 838 ext 3



Douche et buanderie sociale

Sont disponibles à la Maison Croix-Rouge sur demande,

Contact :

☎ 068 334 838 ext 6



Vesti boutique

Tous les jours, y compris le samedi matin, les bénévoles vous attendent dans notre vesti boutique. Elles peuvent vous conseiller et vous guider au mieux dans vos choix, si vous le souhaitez.

Renseignements :

☎ 068 334 838 ext 6



Le nouveau Calendrier des Géants est disponible



C'est le document tant attendu des amateurs de folklore en début d'année, puisqu'il a la volonté de recenser les dates de sorties des géants en France et en Belgique.

En 2024, outre un agenda bien rempli, ce document aborde dans ses pages le thème rassembleur de la musique. Elle rythme les danses, contribue à la bonne ambiance de la fête tant dans les cortèges qu'au cœur du public. Ce document part également à la découverte de la vie de ces personnages de grande taille, ancrés dans le temps.

Cette nouvelle édition a aussi été marquée par le retour de la présentation du Calendrier des Géants sur le site de la Maison des Géants, à Ath. Le musée entamera par phase cette année sa réouverture progressive.

Le Calendrier des Géants est réalisé avec le soutien de la Province de Hainaut. Il est disponible gratuitement à l'Office de Tourisme d'Ath, temporairement déménagé à la rue de Nazareth n°2 (site Espace gallo-romain). Il peut être envoyé par poste sur demande pour les particuliers : office.de.tourisme@ath.be – 068 681 300 (fermé le lundi et le dimanche).



Réouverture de la Maison des Géants

La Maison des Géants a ouvert ses portes il y a plus de 20 ans, en octobre 2000.

Au total, près de 225 000 personnes ont visité ce lieu qui a pour vocation de faire connaître la tradition des géants.

En octobre 2021, une profonde rénovation du site a été amorcée. Cette phase a permis à l'équipe pluridisciplinaire de la Maison des Géants de retravailler l'image et le contenu du musée.

Aussi, le relooking du jardin a été confié à des architectes paysagistes et le bâtiment d'accueil (front de rue), a été démoli pour un aménagement d'une future taverne couplée avec l'accueil de l'Office de Tourisme (travaux toujours en cours).

Au printemps 2024, la Maison des Géants réouvre. Cap sur une version intuitive et moderne du musée

Le concept : au départ de chaque géant du cortège de la ducasse d'Ath (copies des bustes originaux), le savoir-faire, les collections artistiques athoises et l'histoire locale sont dévoilés à toutes les tranches d'âge, sans limite d'accessibilité. Au total, sept bustes de géants sont exposés. Ils sont à leur maison et invitent les curieux à leur rendre visite.

Cette nouvelle muséographie permet notamment de présenter une large sélection de pièces patrimoniales : certaines sont classées « trésors de la Fédération Wallonie Bruxelles » (Mise au Tombeau de Mainvault vers 1400/ Le portrait de Philippe le Bon vers 1500).

L'ensemble se présente sur deux niveaux (le rez-de-chaussée et le premier étage) d'environ 260 m² chacun. La surface d'exposition a doublé par rapport à l'ancienne configuration.

Une réouverture progressive



La Maison des Géants ouvrira ses portes à partir du **mardi 2 avril 2024, uniquement pour les groupes (min. 10 pers. max 20 pers – Sur réservation indispensable)**.

Des visites guidées pour les individuels seront également prévues chaque premier dimanche du mois (15 h 30) **d'avril à août** > inscriptions indispensables via le site internet www.maisondesgeants.be

Gratuité en période de Ducasse

Le musée sera accessible gratuitement les jours qui précèdent la Ducasse d'Ath (à déterminer) jusqu'au 8 septembre 2024.

Une nouvelle application de visite, disponible en 3 langues et proposant 4 parcours différents, permettra de découvrir à chaque fois le musée sous un angle différent.

L'équipe d'accueil présente sur le site à partir de cette période communiquera au public tout renseignement nécessaire.

Renseignement :

Pour fixer une date de visite guidée d'1h30 ou 2h (au choix, groupes)

La Maison des Géants, service accueil/ réservation

☎ 068 681 300

✉ maison.des.geant@ath.be

🌐 www.maisondesgeants.be



Les fêtes de Burbant, c'est pour bientôt !

Pour cette seconde édition des fêtes de Burbant, l'accent sera mis sur l'authenticité et un développement plus large des animations médiévales.



En tout, cinq compagnies installeront leurs quartiers dans la cour du château Burbant et à l'intérieur de la tour pour faire découvrir les us et coutumes de la vie entre les 12^e et 15^e siècles.

Parmi les nouveautés de cette édition, il sera possible de s'initier au tir à l'arc (pour les plus

grands) ou au tir à l'arbalète (pour les plus petits). Le jeu, « La quête de l'écuyer » invitera les enfants à répondre à une série d'énigmes et accomplir certains défis en vue de devenir chevalier (avec cérémonie d'adoubement s'il-vous-plait !).

Le déroulement du samedi 27 avril

Une foire médiévale débutera dès 13h avec une vingtaine d'exposants installés dans la rue du Gouvernement (métiers anciens : forgeron/sabotier), fabrication de bijoux d'antan (avec pierres précieuses), vêtements d'époque, jeux pour enfants. Il y aura également de la magie, le travail du bois... sans oublier de quoi faire une pause avec moultes breuvages et victuailles !

En début d'après-midi, les Ménestriers animeront de leurs instruments anciens les allées de la foire. La Tour Burbant sera accessible gratuitement jusqu'à l'arrivée des géants Baudouin IV (Comte de Hainaut) et Alix pour leur joyeuse entrée dans leur bonne ville d'Ath.

À 17h30, tambours, trompettes et autres instruments de la fanfare Saint-Martin d'Ath accom-

pagneront le couple de géants, escorté de leur garde armée et lanceurs de drapeaux (compagnie Flamme&Co). Des danses animeront la cour du château !

La journée se terminera vers 20h30, avec le départ de la retraite aux flambeaux composée de toutes les compagnies médiévales, jongleurs, cracheurs de feu, des géants et de la fanfare.

Informations :

Office de Tourisme d'Ath
 ☎ 068 681 30
 🌐 www.visitath.be
 ✉ office.de.tourisme@ath.be



Sûr-Abri

MAISON DE REPOS ET DE SOINS

Direction José Cossez



ACCUEIL

- Dames, messieurs, couples
- Nous accueillons toutes les personnes à partir de 60 ans quelles que soient leurs difficultés physiques ou psychiques
- Libre choix du médecin
- Ergothérapeute, kinésithérapeute, logopède, psychologue et référent démence
- Service social • Animations diverses
- Parc-Jardin • Ascenseur
- Chambre particulière ou à deux lits

Maison



NOUVELLES CHAMBRES PARTICULIÈRES AVEC TERRASSE PRIVATIVE

NOUVEAU JARDIN THÉRAPEUTIQUE

AIDE FRATERNELLE

(Association Sans But Lucratif)
 Agréation - PA 1046 MRS (1176)
 Agrément Région Wallonne
 MR/151.004.242

Maison de repos et de soins Sûr-Abri

51 Rue du Sûr-Abri - 7810 Maffle-Ath • T. 068 84 00 03 • F. 068 84 01 13 (de France : 0032 68 84 00 03)

Un programme diversifié à l'Espace gallo-romain

➔ Envie de mettre sa créativité à l'épreuve ?

Atelier Théâtre masqué

Découverte du théâtre antique en famille autour du pantomime et utilisation du masque à la manière de nos ancêtres. Possibilité de décorer son masque soi-même! [label Marmaille & Co]

Du 27 février au 1^{er} mars & le dimanche 3 mars, de 14 h à 15 h 30 : entrée gratuite, animation 5 €/p (collation offerte), à partir de 5 ans.

➔ Envie de nouveauté ? Une toute nouvelle exposition temporaire ouvre ses portes le 19 mars.

Jardin, plantes aromatiques, tinctoriales, alimentaires ou esthétiques...



Déchets, récupération, réutilisation...

Deux thématiques d'actualité aujourd'hui, et qui l'étaient déjà dans l'Antiquité et chez les Gallo-Romains!

L'exposition amènera les visiteurs dans un jardin à la romaine pour tout comprendre sur la fonction des plantes. But d'agrément ou indispensable dans la vie de tous les jours... c'est parti pour la visite! Les Gallo-Romains avaient leur propre gestion des déchets. L'exposition propose également de comparer nos habitudes avec les gestes antiques. Un parallèle intéressant à découvrir!

Du 19 mars au 29 novembre 2024, exposition « Du jardin romain à la gestion des déchets ». Rdv le 7 avril, à 14 h 30, entrée gratuite et visite guidée à 3 €/pers.

L'exposition est réalisée en collaboration avec plusieurs institutions athoises et wallonnes, tels qu'Ipalle, l'Archéoparc de Malagne (Rochefort) mais aussi les Services verts de la ville et l'école Georges Roland, avec lesquels le musée travaille activement sur l'aménagement d'un jardin pédagogique à la romaine.

➔ Envie de se faire chouchouter ? Atelier DIY beauté antique & visite guidée de l'exposition temporaire

A tester absolument! En famille ou entre amis, visite guidée la nouvelle exposition : « Du jardin romain à la gestion des déchets » suivie de la réalisation de deux recettes de beauté gallo-romaines.

Le 5 mai, de 14 h 30 à 16 h 30, entrée gratuite, animation à 5 €/p.

➔ Envie de passer un moment qualitatif et culturel avec les enfants ?

Les mercredis après-midi ainsi que pendant les vacances scolaires, de nombreux jeux/animations d'époque sont à tester en autonomie aux quatre coins du musée.

Quatre activités ludiques sont ainsi proposées :

- Un espace dédié à l'enfance et aux jeux romains : stratégie, amusement, rire et réflexion sont au programme.
- Deux Labo-archéos : il s'agit de meubles thématiques qui permettent de partir à la découverte de la mode ou de l'écriture.
- Un carnet de visite dédié aux animaux chez les Gallo-Romains.
- Un sac de jeux « Marmaille & Co », pour parcourir le musée autrement.

Les mercredis et durant les vacances scolaires, activité en autonomie. Tarifs : compris dans le ticket d'entrée, à partir de 5 ans

➔ Envie de se laisser embarquer à travers les collections permanentes ?

Le dimanche 2 juin, une visite guidée des collections du musée est proposée pour observer les fascinantes embarcations antiques et les objets archéologiques qui témoignent de la vie quotidienne des Gallo-Romains de nos régions.

Comme chaque premier dimanche du mois, l'Espace gallo-romain ouvre gratuitement ses portes! Visite guidée des collections (3 €/p).

Contacts :

Espace gallo-romain,
Rue de Nazareth 2 – 7800 Ath
accueil.egr@ath.be, 068 681 320,
www.espacegalloromain.be



Et si vous essayiez de nouveaux jeux ?

Dans les médias, les nouvelles sont tristes, grises, ternes... Par contre, la ludothèque rentre des nouveautés bien plus joyeuses, colorées, humoristiques...

On nous parle d'invasion de rats, de punaises de lit mais nous, on a le jeu pour écraser des cafards. **Jooky Jooky** est un jeu d'ambiance qui allie association et rapidité pour écraser un cafard. Les joueurs doivent observer la carte défi et être le plus rapide à taper avec leur sandale sur Jooky le cafard ou sur la bonne carte.

C'est un jeu à partir de 6 ans.

Pour continuer dans les actualités, le volcan Fagradalsfjall est rentré en éruption en Islande ; il

Rendez-vous séniors

Nous donnons rendez-vous aux moins jeunes pour des après-midis autour du jeu le jeudi 28 mars de 14h à 16h.

Soirées jeux adultes

Nous organisons des soirées jeux une fois tous les 2 mois le vendredi soir de 19h à 24h.

Cela peut être une occasion de terminer la semaine en beauté !

Inscription obligatoire :

➤ bruno.ludothèque.ath@gmail.com

Toutes nos animations sont gratuites.

Contacts :

Ludothèque Pirouette

📍 Rue aux Gâdes, 28 - 7800 ATH

☎ 068 681 570

➤ ludothèque.ath@gmail.com

Nos horaires d'ouverture :

Mercredi de 13h30 à 18h

Jedi de 10h à 12h (uniquement pendant les vacances scolaires)

Vendredi de 15h à 18h

Samedi de 10h à 13h



La Bibliothèque en mode manga et détente

Notre section manga propose une large sélection de mangas disponibles à l'emprunt.



CLUB MANGA

ENVIE D'EN APPRENDRE DAVANTAGE SUR LES MANGAS ET DE PARTAGER UN MOMENT CONVIVAL ?

**RENDEZ-VOUS A LA BIBLIOTHÈQUE LE MERCREDI 27 MARS 2024 DE 14H À 15H,
LE VENDREDI 26 AVRIL 2024 DE 16H À 17H ET LE MERCREDI 15 MAI 2024 DE 14H À 15H**

Ouvert à tous
Inscription souhaitée
par mail : vglineur@ath.be

BIBLIOTHÈQUE
JEAN DE LA FONTAINE
Boulevard du Château, 16 - 7800 Ath

En plein essor et pour favoriser la découverte de cette littérature, nous vous proposons un club manga afin d'en apprendre davantage et de partager un moment convivial!

Quand? le mercredi 27 mars 2024 de 14h à 15h, le vendredi 26 avril 2024 de 16h à 17h et le mercredi 15 mai 2024 de 14h à 15h.

Ce club est ouvert à tous et gratuit.

Il est préférable de s'y inscrire par e-mail auprès de Vincent Glineur : vglineur@ath.be

Les mots qui détendent

Quand la méditation s'invite à la bibliothèque ...

Méditer, c'est entraîner une compétence que nous avons tous en nous, à être dans le moment présent. Grâce à différentes techniques de méditation, vous pourrez cultiver une autre manière d'être avec vous-même et les autres. La méditation de pleine conscience est une pratique moderne de méditation qui, par des exercices simples, vous permettra au quotidien de développer la présence à vous-même.

La bibliothèque vous propose gratuitement, une fois par mois, de découvrir cette pratique lors des ateliers « Les mots qui détendent ».

Vous constaterez que la méditation, l'écriture, la lecture et la découverte des collections forment un tout qui vous confèrera de réels bénéfices

afin d'atteindre un équilibre et de vous octroyer un temps de pause, un moment qui vous est dédié et consacré.

Quand? les mercredis 13 mars 2024, 17 avril 2024, 29 mai 2024 et 12 juin 2024 de 14h à 16h.

Sur inscription uniquement par e-mail auprès de David Francq : dfrancq@ath.be

Une expo photos



Pour la seconde année consécutive, la bibliothèque aura la chance d'héberger l'exposition de Rémy Fermeuse qui vous emmènera à la découverte des animaux de nos régions. Par une recherche esthétique et artistique, cet artiste souhaite mettre en avant la diversité de la faune qui nous entoure. Des espèces rencontrées au gré des balades et de longues heures d'affûts. Cette invitation à contempler la nature et à la protéger sera visible durant tout le mois de mars à la bibliothèque selon les horaires d'ouverture habituels.

Les Apériclics

Au cours d'une permanence numérique, qui se déroule un mardi par mois de 10h à 12h (9 avril, 7 mai et 4 juin), notre aidante numérique, Géraldine répond à vos questions et vous aide dans vos démarches informatiques afin d'approfondir les outils numériques et de traiter les problèmes rencontrés lors de l'utilisation de l'ordinateur, pc portable, tablette, internet, boîte mail, applications, logiciels, réseaux sociaux.

Ouvert à toutes et tous, gratuit, sans rendez-vous ni inscription. Accompagnement individuel.

L'EPN dispose d'ordinateurs. Cependant, n'hésitez pas à venir munis de vos tablettes, smartphones, ordinateurs portables si vous rencontrez des difficultés sur ces différents supports.



Salam Rock,

Une création musicale athoise aux confins de l'Orient

➔ **Palace – vendredi 21 juin**

Transporté aux portes du désert, dans les rues de Tanger, les ruelles de Marrakech ou face aux vents d'Essaouira...

Le parfum iodé des vagues, la chaleur de l'air chargé de sable, le soleil orangé d'une fin de journée, les musiques envoûtantes dans les rues étroites naissant des ouds, neys, guembris et darboukas...

La grâce et la beauté de l'orient, incarnées par la femme orientale, intouchable, virevoltante comme un oiseau, ondulante comme un acacia sous le vent, hypnotique par les mouvements de ses hanches, libre par la transe de son corps, scintillante comme une flamme dont le cœur nourrit l'esprit...

Sous la voûte étoilée brille une étoile, entre la lune et le soleil.

Des hommes sont venus : Brian Jones, Mick Jagger, Keith Richards (Rolling Stones), John Lennon (Beatles), Jim Morrison (Doors), Jimi Hendrix, Robert Plant, Jimmy Page (Led Zeppelin) et David Bowie. L'histoire commence.

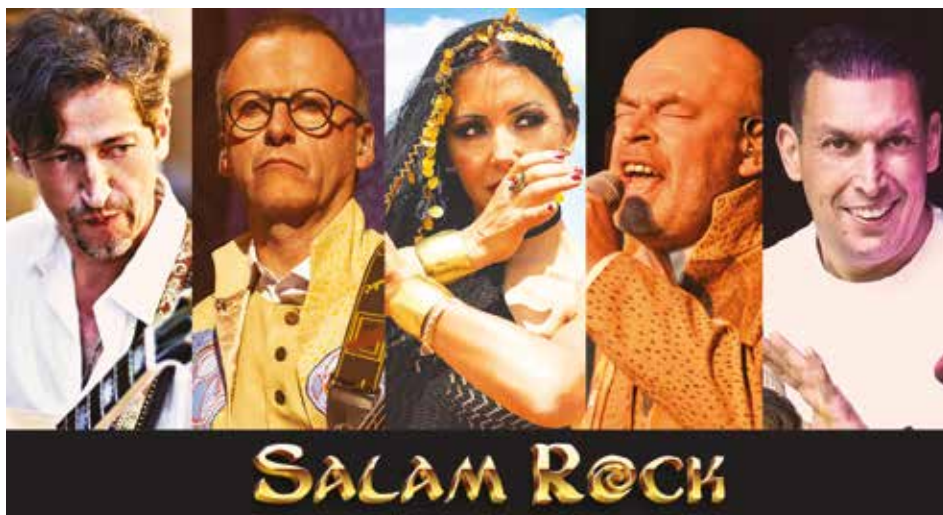

Une épopée musicale

Imaginez vous trouver à cet instant magique où ils créent les musiques qui vont entrer dans le patrimoine de l'humanité. Imaginez d'être là lorsque l'inspiration jaillit, baignée des notes de musiciens inconnus assis à même le sol de la rue. Les morceaux choisis sont revisités de façon à produire une nouvelle dimension, et nous inviter à un rendez-vous intérieur avec nous-mêmes.

Le Maroc était pour eux un pur fantasme, un désir d'évasion et de liberté, une quête de paix intérieure, la recherche de nouvelles inspirations, l'expérience d'une autre sensualité et la découverte d'une spiritualité inconnue.

Ils se sont immergés dans les racines de l'humanité et de la musique.

Ils ont été pénétrés de ritournelles envoûtantes, de rythmes antiques, de sonorités tribales, de poésie, de prières, de muezzins, de hachich, de sorcellerie, de magie, de sensualité et de spiritualité mystique.

Un hommage et une action

Créé une première fois à la Cathédrale de Tournai en 2018, le projet est né de discussions entre Serge Hustache et Fred Cobaux, dans l'esprit des écrivains voyageurs du 19^e siècle. C'est une ode aux héros du rock imprégnés de la sensibilité orientale que l'actualité nous fait parfois oublier.

interculturel entre les peuples. Les recettes des entrées seront au profit de la Maison de la Laïcité du Pays d'Ath et de l'association Espace Dialogue réunissant les différents courants convictionnels à Ath.

Contacts :

Salam Rock
Vendredi 21 juin – 20h – Au Palace
Billetterie : ☎ 068 68 19 99 (MCA)
Informations : 📞 0475 86 45 95 (Fred Cobaux)

Imaginé et dirigé par Fred Cobaux (oud, guitare, mandole, Ebow...), ce dernier s'est entouré de Jeff Marquegnies (chant), Rakiya The Artist (chant et danse orientale), Philippe D'Hautecourt (guembri et basse) et Mehdi Mouffok (percussions, loops).

L'équipe technique est composée d'Arnaud Carette (mixage et samples) et Yves Louvrier (lights et vidéo mapping). La scénographie est assurée par Alain Coulon.

Le concert-spectacle SALAM ROCK est produit par la Province du Hainaut et la ville d'Ath, en partenariat avec la Maison Culturelle. Le spectacle s'inscrit dans la dynamique de rapprochement



CENTRE DES ARTS DE LA RUE

La fabrique du festival Sortilèges, Rue & Vous!

La 34^e édition des Sortilèges approche à grands pas et la Maison Culturelle s'active pour préparer une édition de folie! Avant le festival, les compagnies viennent en résidence au Centre des Arts de la Rue (le CAR). Mais connaissez-vous réellement les coulisses du travail des artistes chez nous?

À la fin de leur résidence, le vendredi, les artistes vous donnent rencART et présentent un extrait de leur spectacle non abouti. Vos réactions et commentaires leur permettent

d'affiner leur création. Une sorte d'avant-première des Sortilèges...

« Le CAR est un booster pour l'avancement de projets. Les gens sont vraiment là pour nous faire avancer, c'est très important pour notre travail. Le rencART nous a permis de nous remettre en question et de faire avancer le spectacle. Sortilèges est un festival avec beaucoup de jeunes compagnies, il faut les soutenir... Nous avons hâte de vous montrer la version finale de *Moustachos!* Merci au CAR de nous avoir donné cette opportunité. » Stefania et Laurent (Tralala&Cie)

Devenez complice des étapes de travail en participant aux RencARTs!



Infos et inscriptions :

Centre des Arts de la Rue

📍 Rue de France, 20/22 – 7800 Ath

☎ 068 681 999 – ✉ billet@mcath.be

🌐 www.maisonculturelledath.be

📘 [centredesartsdelarue](https://www.facebook.com/centredesartsdelarue)

GRATUIT

Agenda des RencARTs

GRATUIT, réservation indispensable

➡ Jean (titre et texte non-exhaustifs)

Cie La Mêlée

VE. 12/04 À 18H



Théâtre de rue – Programmé à Sortilèges
– Dès 10 ans

Nous avons créé notre héros à nous : Jean.

Jean, 36 ans, habite une petite ville de banlieue et est employé chez Mkt.

« Bonjour, je... » Merci Jean. Au revoir. Ici comme ailleurs, on nous coupe la parole, on nous prend l'espace. Jean tente de percer ces histoires qui, au départ, ne semblaient pas faites pour lui. Il va faire des détours, jouer avec les mots, manipuler l'espace... C'est ça, la vie, non? Alors Jean va continuer à se battre, à raconter son histoire, à donner une voix à ceux qui n'en ont pas.

➡ EntreChoK

Cie LatterateraL

VE. 19/04 À 18H SUR LA TOUR BURBANT



Danse verticale – Programmé à Sortilèges

Un quatuor dansé explosif vous invite à vous connecter à la puissance qui est en chacun de nous. Les corps dessinent une histoire de rencontres, d'éloignements, de prise de risques, de chocs... en s'inspirant de l'énergie et de la rythmique de la musique rock et des percussions.

➡ Une vie de cageots

Cie des Arts de Nez

VE. 26/04 À 18H



Théâtre de rue, clown

Ils sont deux : nomades? Mendiants? Réfugiés? Ils arrivent sur la place du marché... Ils sont affamés, mais dignes. Un tas de cageots est posé là, à qui est-il? Elle, c'est sa fille, lui, c'est son père. Il lui a toujours promis de l'emmener voir la mer...

➔ Ah nos voisins

Cie Six Faux Nez

VE. 03/05 À 18 H (LIEU SECRET)



Théâtre de rue – Programmé à Sortilèges
– Dès 10 ans

Aujourd'hui, une équipe de cinéma, un peu à côté de la plaque, tourne un film dans la ville. Le réalisateur Frank Claes a choisi une rue de notre belle cité pour son prochain succès *Ah nos voisins*. C'est un peu comme du théâtre, un tournage de film, alors pourquoi ne pas venir jeter un coup d'œil... discrètement ?

➔ La Grande des Fêtes

Cie Kudsak

VE. 07/06 À 18 H



Théâtre de rue – Dès 8 ans

Qu'est-ce que vous auriez toujours aimé faire et que vous n'avez jamais osé ?

Sous forme d'un cabaret de rue, les numéros s'enchaînent... Du chant à la danse en passant par le twerk et les cascades, nous embrassons nos désirs les plus fous. On ne va pas se mentir, certains numéros sont moins bien, mais ils ne durent jamais très longtemps. Pour le reste, si vraiment vous passez un mauvais moment, vous pourrez toujours nous incendier sur Internet.

➔ Roberta Vega

Zip it, une histoire d'amour ré(ve)évolution-aire

VE. 21/06 À 18 H



Cirque et danse

« Tu as vu l'amour ? Tu connais l'amour ? Il est comment ? Moi je le cherche. »

Clémentine est dans les nuages, là où tout est rose. Mais une fois qu'elle redescend sur terre, elle se heurte à la réalité... Trouver l'amour n'est pas facile. Dans une bagarre de mouvements et d'acrobaties, elle vous emmène dans un tourbillon de sentiments où la poésie se mêle à l'humour et où la danse sublime l'équilibre sur les mains. Arrivera-t-elle à s'en sortir ? À vous de le découvrir.



TOURISME & CULTURE

➔ ClaX

Cie HIC

VE. 28/06 À 18 H



Jonglerie burlesque et percussive

Trois individus se retrouvent à vivre ensemble, et on peut dire que ça bouge pas mal dans leur quotidien ! Entre les moments d'attente et les périodes de stress intense, ils jonglent littéralement avec tout ça. Jongler pour se distraire ; avec les tâches du quotidien ; avec l'angoisse aussi. Et puis, des fois ça tape fort, des fois ça fait du bien. Bref, ce n'est pas de tout repos, mais, au moins, ça les occupe et ça les fait rire.

Restaurant
Traiteur

Heures d'ouverture :
 Jeudi de 12h à 14h
 Vendredi de 18h à 21h30
 Samedi de 12h à 14h
 et de 18h à 21h30
 Dimanche de 12h à 14h

[f Restaurant El Salon Colette](#)

**Plats sur réservation
et commande**

[f Stephan Bonnami](#)

068 84 04 56

Chemin de la Tourette, 1A - 7822 Isières (Rond point entre Ath et Lessines)

FESTIVAL ARTS DE LA RUE

SORTILÈGES

RUE & VOUS !

9
MAI
2024

ATH

GRATUIT

SORTILEGES.BE

068.68.19.99

SORTILÈGES, Rue et Vous !

Jeudi 09/05

Ruez-vous le jeudi 9 mai à Ath pour la 34^e édition du festival Sortilèges, Rue & Vous! Événement entièrement gratuit, Sortilèges, c'est LE rendez-vous incontournable des arts de la rue dans notre région pour des milliers de personnes.

Le cœur de la Cité des Géants deviendra, le temps d'un jour, l'espace de jeu pour une trentaine de compagnies. Des spectacles de théâtre, de cirque et de musique de rue vous feront vivre et rêver la ville autrement.

L'occasion également de découvrir des projets émergents de jeunes artistes, des nouvelles créations de compagnies venues en résidence à Ath, et des spectacles proposés par les ateliers du Centre des Arts de la Rue.

Avec ses espaces de rencontre et de liberté, ce jeudi de fête vous permettra de partager, de participer, de jouer et de battre le pavé aux rythmes des interventions artistiques. Surprenant, fascinant, envoûtant et émouvant, venez passer un agréable moment où le rire fera si belle figure.

Préparez votre journée!

Dès le 10 avril, la programmation sera disponible sur www.sortileges.be

Une organisation de la Maison Culturelle d'Ath, en collaboration avec la Ville d'Ath.

INFOS & INSCRIPTIONS :

☎ 068 681 999

🌐 WWW.SORTILEGES.BE

📘 sortileges.ath





LE BERCAIL

De 14h à 18h au Château Burbant

Le Bercaïl, c'est l'espace famille du festival. Cette année, le corps humain est en chantier et mis à rude épreuve...

Venez gonfler vos biceps au stand Musclor ou vous faire tirer le portrait au stand photo ; oser la machine à améliorer les enfants ou vous encreur un tatouage éphémère ; écouter les animateurs en herbe de Radio Bercaïl ou vivre un moment poétique au cabinet médical ; essayer la pêche aux canards version Docteur Maboul...

Ces animations sont imaginées par les jeunes participant aux ateliers et stages de Ruée vers l'Art, le Centre d'Expression et de Créativité de la Maison Culturelle.

Espace spécialement conçu par et pour les enfants, à partir de 5 ans, accompagnés de leurs parents.

Votre enfant veut contribuer à la mise en place de cet espace rien que pour eux ? Inscrivez-le aux stages de printemps (création de décors urbains, souffleurs de douceur, laboratoire imaginaire et radio...). Voir pages Jeunesse.

PETIT-DÉJEUNER FESTIF

De 9h à 11h au Centre des Arts de la Rue

4€/3€ (- 16 ans)

Commencez le festival par une matinée gourmande, musicale et poétique !

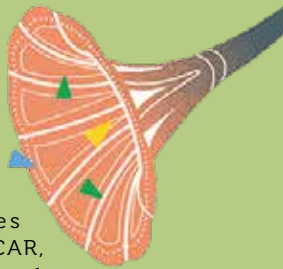

Poussez les portes du CAR, installez-vous confortablement sur la jupe-nappe d'une chanteuse lyrique grandiose et dégustez de bons produits locaux et bio. Laissez-vous aussi porter par les petites histoires que nos jeunes souffleurs auront à vous raconter au creux de l'oreille. Après cette mise en bouche originale et tout en douceur, sortez des murs aux rythmes de la musique !



DEVENEZ ARTISTE D'UN JOUR

Rejoignez l'équipe de la compagnie Détournement et réveillez la lettranimale qui sommeille en vous. Vous aurez l'originalité d'incarner une consonne colorée et d'essaimer de la douceur dans les rues lors de performances déambulatoires Les Mots Doux. L'opportunité de faire partie d'un spectacle programmé à Sortilèges et de vivre le festival autrement. Une aventure artistique hors du commun !

Aucune compétence requise, juste avoir de l'énergie et la volonté de participer à une expérience unique en son genre.

Au programme : transmission des techniques du spectacle pour donner corps et voix à votre lettre et création d'une transhumance faisant la part belle aux sons et à la poésie.

Conditions : être disponible mercredi 08.05 de 9h à 17h et jeudi 09.05. Mesurer au minimum 1m40.



© LiveMoments4





© JacoWagner3

INTERDICTION STATIONNEMENT & CIRCULATION

Pour garantir la sécurité du public, le centre-ville sera bouclé le jeudi 9 mai. Les interdictions de stationnement et de circulation seront disponibles fin avril sur www.sortileges.be. Les riverains situés dans des zones de représentation seront avertis par courrier au plus tard le 30 avril.

Nous vous remercions pour votre compréhension et votre contribution à la réussite du festival!

ILS NOUS SOUTIENNENT

De nombreux commerçants du centre-ville soutiennent la Maison Culturelle d'Ath pour Sortilèges. Leur participation est également indispensable à la réussite du festival.

Alors, n'hésitez pas à aller boire un verre dans les cafés ou manger un bout dans les restaurants qui affichent à leur fenêtre la carte « Je participe »... Merci à eux!

REJOIGNEZ NOS BÉNÉVOLES

Vous êtes une personne motivée et prête à vous rendre utile le jeudi 9 mai, tout en profitant des spectacles? 1h, 2h, une demi-journée... Aidez-nous au cœur d'une chouette ambiance et découvrez les coulisses du festival! Du (dé) montage au stand d'information, du service bar à l'accueil du public, les missions sont variées... Quelle sera la vôtre?

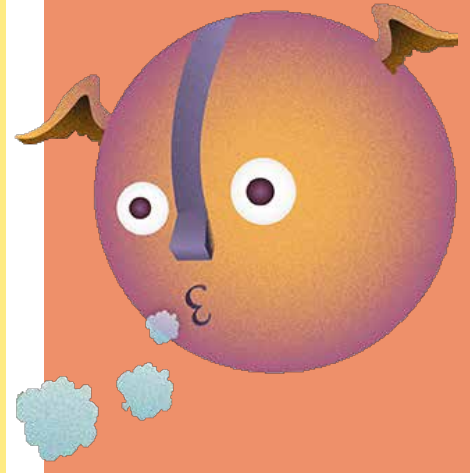
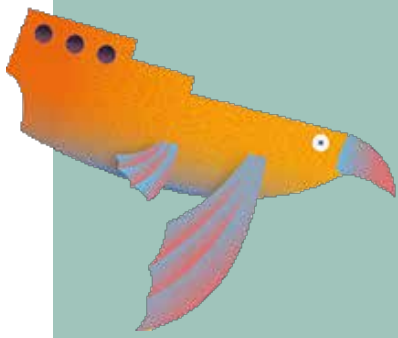

© JacoWagner



© Jean-LucLegrand47



© Simon-Dochez12

EXPOSITIONS DU PALACE



30/03 AU 29/06

LÉOPOLDINE ROUX

À CIEL OUVERT

Technique : peinture/sculpture

Avec ses couleurs pop et gourmandes, Léopoldine Roux investit le Palace d'Ath.

Les poches remplies de vernis à ongles, l'artiste bruxelloise use du liquide brillant pour transformer le décor urbain issu d'anciennes cartes postales noir & blanc. Comme une Mary Poppins des temps modernes, Léopoldine métamorphose les rues noires et tristes par un coup de peinture dans lesquelles on saute volontiers à pieds joints pour vivre l'expérience du paysage bucolique.

Par ses couleurs pétillantes, l'artiste nous transporte dans un univers acidulé et vitaminé. La couleur omniprésente se respire, se vit et se joue, comme une histoire intime et collective.

« L'œuvre ludique, faussement enfantine de Léopoldine a de réels pouvoirs et peut influencer sur nos sentiments en nous donnant à voir et à réfléchir sur une réalité bien cruelle : la perte du beau dans le paysage urbain contemporain. » Carole Depasse _ Souvenirs de Bruxelles, texte de l'exposition 2022

Vivre le paysage urbain contemporain autrement

Léopoldine Roux investira également le Jardin des Arts et des Lettres pour la Biennale de l'Art et du Végétal.

Entre ambiance végétale et minérale, son installation *Rainbow Seeds (Graines d'Arc-en-ciel)* est composée de pierres bleues, ce matériau emblématique de la région.

Certaines pierres sont discrètes, d'autres monumentales ; elles sont toutes couvertes des sept couleurs de l'arc-en-ciel... Apparaissant comme un impossible mirage échappé d'un conte de fées, ces monolithes vous invitent à penser et à vivre l'espace public autrement.



Infos et inscriptions :

Maison Culturelle d'Ath

📍 Le Palace, rue de Brantignies, 4 – 7800 Ath

☎ 068 681 999 – ✉ billet@mcaath.be – 🌐 www.maisonculturelledath.be

Entrée gratuite et libre durant les heures d'ouverture du Palace :

mardi de 14h à 18h, mercredi au vendredi de 10h à 13h et de 14h à 18h et samedi de 10h à 13h (sauf jours fériés)

Les rendez-vous de l'expo

➔ Apéro-Expo

SA. 27/04

- 18h30
- 5€ (boissons et tapas comprises)

Venez prendre l'apéro avant le concert de Kryztof Meyer et visitez l'expo du Palace, en compagnie de notre guide, en dégustant de savoureuses tapas.

➔ Goûter-Expo

ME. 05/06

- 16h
- 5€ (boissons et goûter compris)
- De 2,5 à 6 ans

Partagez une visite créative en compagnie de notre guide, et dégustez un bon goûter avant le spectacle *Sur le chemin j'ai ramassé des cailloux*.

➔ Atelier parents-enfants

SA. 25/05

- Groupe 1 de 9h30 à 11h
- Groupe 2 de 11h30 à 13h
- 10€/duo/atelier

Explorer la peinture et jouer avec la couleur dans l'exposition de Léopoldine Roux. En duo avec votre petit bout, de 3 à 5 ans.

➔ Une technique & une exposition

SA. 13/04

- De 9h30 à 12h30
- 7,50€

Après la visite de l'exposition, expérimentez la peinture par le jeu et la recherche, en compagnie d'un artiste.

QUALIAS ATH, POUR UN MAINTIEN À DOMICILE DE QUALITÉ

Qualias, ce sont des spécialistes en orthopédie, bandagisterie, matériel d'aide et de soins, d'incontinence, de soins à domicile, ce sont également des opticiens et acousticiens professionnels pour vous servir.

**Votre opticien à domicile ?
C'est possible !**

Prenez rendez-vous par
téléphone ou via
optique-domicile@qualias.be



Bandagisterie - Orthopédie - Optique - Audition

Qualias est une entreprise à finalité sociale qui vous propose des produits et services adaptés à vos besoins de santé au prix le plus juste.

MAINTIEN À DOMICILE

Notamment dans le cadre du maintien à domicile d'une personne âgée, Qualias loue des lits adaptés et médicalisés, des voiturettes, des cadres de marche, des matelas anti-escarres,...

INCONTINENCE

Chez Qualias, vous trouverez également l'ensemble des produits pour l'incontinence de la naissance à l'âge adulte (alèses, changes, alarme énurésie, ...)

REMISE OU MAINTIEN DE LA FORME

Qualias, c'est aussi tout le matériel nécessaire pour vous maintenir en forme: vélo d'appartement, accessoires de gymnastique douce, coussins pour adopter une meilleure position assise, luminothérapie, ...

BANDAGISTERIE ET ORTHOPÉDIE

Qualias vous propose les services de prestataires agréés qui vous accompagnent dans le choix d'appareils d'aide à la mobilité (cadres de marche, fauteuil roulant, ...) ou d'appareillage orthopédique (semelles, orthèse ou prothèse de membre, prothèse mammaire).

LIVRAISON À DOMICILE

Qualias assure la livraison à votre domicile.

AUDIOLOGIE

Un acousticien est également à votre disposition sur rendez-vous pour vous guider dans l'achat d'appareils auditifs.

OPTIQUE

Qualias vous propose un service optique à la pointe. Nos opticiens-optométristes diplômés pratiquent des examens de la vue, adaptent vos lentilles, assurent réparations et conseils. Ils vous proposent un très large choix de montures adaptées à tous les budgets, tous les âges, tous les styles, ainsi que des montures adaptées pour les sportifs, ou pour certaines professions, des lunettes solaires adaptées à votre vue...

QUALIAS ATH

Rue Haute 25 - 068/55.33.55 -  068/55.33.08

**NOTRE MAGASIN EST OUVERT DU MARDI
AU SAMEDI DE 9H À 12H30 ET DE 13H30 À 17H30.**

WWW.QUALIAS.BE



Maison Culturelle d'Ath

SPECTACLES

Infos et réservations :

- 📍 Le Palace
rue de Brantignies, 4 – 7800 Ath
- ☎ 068 681 999 – ✉ billet@mcath.be
- 🌐 www.maisonculturelledath.be
- 📘 [maisonculturelledath](https://www.facebook.com/maisonculturelledath)

JE. 21/03

➔ DU BLANC AU NOIR

PALACE – 13h30 et 20h (75')

Dès 10 ans – Théâtre

- De 6 à 15€

Frédéric Lubansu se raconte et se dévoile. Mêlant animation culturelle, One Man Show et projections vidéo, il retrace son parcours personnel, familial et artistique. Autant de sujets qui constituent son identité, son engagement professionnel, artistique et humain actuel, ses réflexions quant à la place de la diversité culturelle dans les Arts (en général), au théâtre, au cinéma et dans les médias (en particulier), lui qui est métis!

Avec humour et sensibilité, il fait tomber le(s) masque(s).

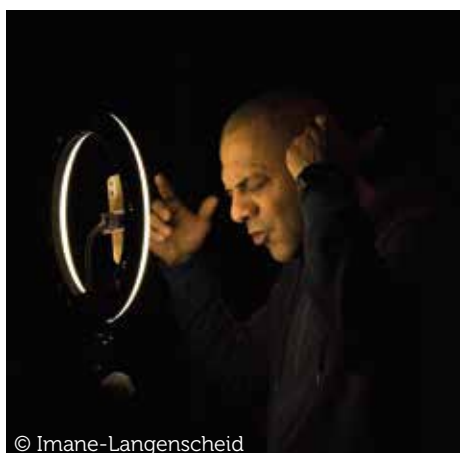

© Imane-Langenscheid

JE. 28/03

➔ LAURENCE BIBOT : JE PLAYBACK

PALACE – 20h (75')

Dès 12 ans – Humour

- De 13 à 25€

Laurence Bibot ne cesse de se renouveler et vous propose une nouvelle forme audacieuse : un spectacle de playback. D'un côté, il y a les archives télévisées conservées par la Sonuma; de l'autre, il y a Laurence Bibot qui s'en amuse dans des capsules parodiant les archétypes féminins... Laurence sera là, présente, en vidéo, en playback, en direct, dans le public, en chair et en son. Un spectacle événement savoureux à regarder!



© Aude-van-Lathem

VE. 05/04

➔ SAMOURAÏ

PALACE – 20h (60')

Dès 16 ans – Théâtre

- De 6 à 15€

On a le plaisir d'accueillir l'adaptation théâtrale du dernier roman de Fabcaro, par Denis Laujol à qui l'on doit également la mise en scène du *Champ de Bataille*.

Alan est un écrivain méconnu, il voudrait publier un grand roman sérieux. Lisa, sa copine, vient de le quitter. Il doit surveiller la piscine de ses voisins, mais l'eau de celle-ci devient de plus en plus trouble et peuplée d'insectes... Il y a chez Fabrice Caro une grâce douce-amère, une façon élégante et désopilante de raconter l'absurde de nos vies.



SA. 27/04

➔ CARTE BLANCHE À KRZYTOF MEYER

PALACE – 20h (150' avec entracte)

Dès 12 ans – Musique

- De 6 à 15€

Cette soirée est l'occasion pour Kryztof Meyer, compositeur-accordéoniste athois, de revenir sur 25 années de musique. On peut parler d'un véritable coup de foudre entre Kryztof et l'accordéon diatonique. Après la musique traditionnelle et les bals folks, une déferlante punk (les *Shrapnels*), puis le groupe *Cave Canem!*, il crée *Pharmacie de garde* (octet de musique de chambre composé d'accordéons diatoniques). Sur scène, il sera rejoint par ces différents groupes pour un revival exceptionnel!

Apéro-Expo à 18h30 : Venez prendre l'apéro avant le concert, et visitez l'expo du Palace, en compagnie de notre guide. Réservation indispensable! 5€ (boissons et tapas comprises)



© Truong-Minh-Quy

VE. 17/05

➔ TOUTE MA SOIRÉE AVEC BRUNO COPPENS

PALACE – 20h (130' avec entracte)

Dès 14 ans – Humour

- De 13 à 25€

Bruno Coppens vous propose 2 spectacles le même soir! *Andropause*, un check-up à vif, un lâcher-prise sans fard, et *Je mène une vie de scène*, un cocktail ébouriffant de mots cœurs et de mots cris. Une promesse d'une formidable soirée!

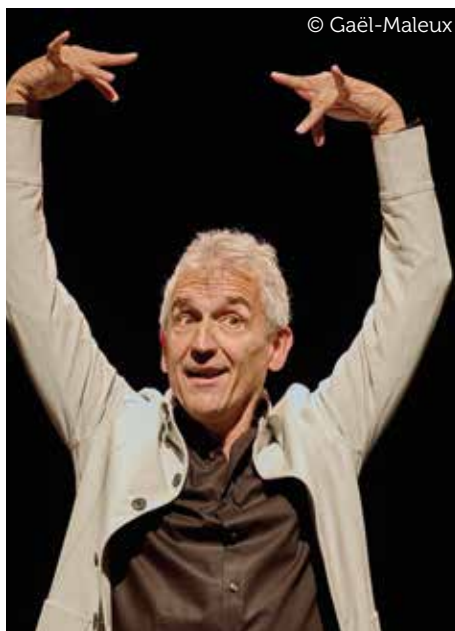

© Gaël-Maleux

ME. 29/05 ET JE. 30/05

➔ MACADAM CIRCUS

JARDIN DE LA MAISON DES GÉANTS – 20h (60')

Dès 16 ans – Théâtre

- De 6 à 15€

La promesse d'une soirée exquise, d'un moment suspendu rare : un texte de l'auteur athois Thomas Depryck, dans l'écrin de verdure de la Maison des Géants, pour 48 spectateurs seulement...

Apéro-Expo à 18h30 : Venez prendre l'apéro avant le concert, découvrez une œuvre de la Biennale Art & Végétal, en compagnie de notre guide. Réservation indispensable! 5€ (boissons et tapas comprises)



© Alice-Piemme-AML

SA. 01/06

➔ **PRINTEMPS MUSICAL DE SILLY OOTOKO**

PALACE – 20h (60')

Dès 12 ans – Musique du monde

- De 6 à 15€

Ensemble instrumental créé par le violoniste Damien Chierici, OOTOKO propose une chamber pop brute et authentique. Tel un ovni dans les productions actuelles, son travail offre un retour à l'essence même de la musique, du plaisir de jouer ensemble sans artifices où chaque membre est une pièce d'un puzzle global.



ME. 05/06

➔ **SUR LE CHEMIN, J'AI RAMASSÉ DES CAILLOUX**

PALACE (sur scène) – 17h (50')

Dès 2,5 ans – Théâtre jeune public

- De 6 à 15€

Prix de l'Enfance de la Ministre de la Culture et coup de cœur de la presse aux Rencontres de Huy 2021. Natalia vous invite à un rituel d'écoute, un prétexte à être ensemble et (s')écouter, le temps d'une trêve... un moment suspendu avec vos enfants!

Goûter-Expo à 16h : Partagez une visite créative de l'exposition du Palace en compagnie de notre guide, et dégustez un bon goûter avant le spectacle.

Réservation indispensable! 5€ (boissons et goûter compris)



JE. 13/06

➔ **PRÉSENTATION DE SAISON 2024–2025**

PALACE – 19h

Découvrez en primeur les spectacles qui composeront notre prochaine saison et réservez déjà votre abonnement pour disposer des meilleures places!

L'occasion aussi de rencontrer certains artistes et d'échanger vos impressions sur la saison passée et celle à venir avec les animateurs de la MCA.

Entrée gratuite, mais réservation indispensable!

Vous n'êtes pas disponible le 13 juin? Rassemblez au moins 15 personnes et nous organiserons, rien que pour vous, une rencontre sur mesure chez nous, sans artiste, mais avec l'enthousiasme de l'équipe!



COLLÈGE St-Julien ATH

Un tremplin pour l'avenir !

1^{er} degré

- 1^e et 2^e années communes (Choix d'AC en 1^e et 2^e)
- Choix entre le néerlandais ou l'anglais

2^e degré

- Arts-Langues	- Latin-Langues
- Arts-Latin	- Latin-Math-Sciences
- Economiques-Langues	- Sciences-Langues-Math
- Grec-Math-Sciences	- Sciences-Education physique
- Latin-Grec	

Rue de la Station 17 - 7800 Ath
068/28.50.20 - info@csj-ath.be
www.csj-ath.be

3^e degré

Nombreuses orientations et combinaisons possibles :

Littéraire, économique, langues anciennes, sciences, mathématiques, anglais, néerlandais, espagnol, éducation physique, arts d'expression...

Journée «Ecole en Fête» le samedi 20/04/2024

Portes ouvertes 1^{er} degré - Salon des options 2^e & 3^e degrés
Nombreuses animations et comédie musicale en soirée

ACCUEILS

ACCUEILS AU PALACE

23/03 À 19H30

→ Gala des Lauréats

Org. : Académie d'Ath

Rés. : [068 681 998](tel:068681998) - billet@mcath.be

03 ET 04/05 À 20H
05/05 À 16H

→ Frou Frou Les Bains

Org. : La Troupe du 8

25/05 À 20H

→ Gala de danse

Org. : La Leçon d'Ellezelles

22/06 À 20H

→ Salam Rock

Org. : Espace Dialogue

ACCUEILS AU CHÂTEAU BURBANT

15 ET 16/03 À 20H
17/03 À 16H

→ Le début de la fin de Sébastien Thiéry

Org. : Les Vaillants d'Attré

Rés. : [0494 819 815](tel:0494819815)

18/03 À 20H

→ Nouvelle Zélande

Org. : Exploration du Monde

Rés. : [068 681 998](tel:068681998)

29, 30 ET 31/03

→ Exposition ASBL Roc-Photo Club Lessines/Ath

29/03 à 19h30, 30 et 31/03 à 15h : : Projection des meilleures images Sortilèges 2023

30 et 31/03 de 10h à 18h : Exposition photos thèmes variés des membres du Roc-Photo club
Infos : [0479 456 782](tel:0479456782)

06/04, 27/04 ET 01/06 À 20H

→ Spectacles d'impro

Org. : ASBL 2 ou 3 petites choses

Rés. : asbl@2ou3petiteschoses.be

07.04 TOUTE LA JOURNÉE

→ Printemps des possibles

Org. : Ath en Transition et Solatoi

Infos : solatoi.be@gmail.com

📍 Espace Dialogue & Maison de la Laïcité

08/04 À 20H

→ Himalaya méconnu

Org. : Exploration du monde!

Au cinéma L'Écran!

Rés. : [068 681 998](tel:068681998)

24/04 À 15H

→ Concert : les groupes de jeunes de la Royale Chorale Rencontre

Org. : Royale Chorale Rencontre

Pas de réservation

L'UNIVERSITÉ DU TEMPS DISPONIBLE

L'UTD s'adresse à ceux qui savent que nous n'avons jamais fini d'apprendre et qui souhaitent mieux connaître le monde et comprendre la société par le biais de rencontres avec d'éminents passionnés.

CONFÉRENCES

MARDI À 14H30 AU PALACE

- 7,50€ la séance

26/03

→ JAUMAIN Serge

Évolution de la fonction présidentielle aux États-Unis

09/04

→ ROSELAER Adrien

Waterloo, de la légende à l'histoire

12/04

→ Théâtre

FRANKENSTEIN (hors abonnement UTD)

16/04

→ UNIVERCINÉ

Titre à définir (Salle du cinéma l'Écran) (hors abonnement UTD)

23/04

→ VROMAN Grégory

L'enfer, une histoire illustrée

14/05

→ DUJARDIN Vincent

L'Europe face à la guerre de l'Ukraine, un tournant?

28/05

→ JACOBS Roel

Charles Quint, rêves et cauchemars d'un empire

11/05

→ LHEUREUX Catherine

Rennes-le-Château, où l'histoire rencontre le mystère

LES CLÉS POUR LA MUSIQUE

VENDREDI À 9H30
AU CHÂTEAU BURBANT

- 7,5€ la séance

19/04

→ Tchaïkovski

Eugène Onéguine

Infos et réservations :

[068 681 998](tel:068681998) - utd@mcath.be



Le véritable poulet fermier et local

0032 476 56 93 92
contact@lepouletdemainvault.be
www.lepouletdemainvault.be



Agence immobilière
de qualité* !

Mr NAPOLEON

Immobilier

Ventes • Locations • Gestion

Frédéric Lekime

Agent immobilier licencié en droit et notariat
Agrégation IPI 506611



Tél.: 068/65.95.06 - GSM: 0486/49.67.48

Mail: info@mnapoleon.be

Site web: www.mnapoleon.be

Bureaux: Chemin du Bonla 6 - 7823 ATH (Gibeca)

BIVU00A-0920pr

Consultations sur rendez-vous, à votre domicile ou à l'agence.

* Pour connaître nos conditions, rencontrons-nous sans engagement.



Crelan

Agence ATH

Chaussée de Mons 355 - 7800 Ath

Tel. 068/28 40 44 • ath.chausseedemons@crelan.be

Dendre Consult - FSMA 114762cB

Crédit hypothécaire • Crédit professionnel • Placements



Chaussée de Mons 355 - 7800 Ath

Tel. 068/28.40.44

ath@dendre.be

Moulin Françoise Assurance
FSMA 060176

Assurances
Habitation,
Auto, Vie, Groupe,
Hospitalisation,...
Toutes compagnies
Particuliers
Indépendants
Sociétés

Chassis Home Services.be

Soignies



Qualité & Services

ZI - Chemin de la Guelenne, 21

067 55 38 83 - 0477 51 30 61 - 0475 28 67 01

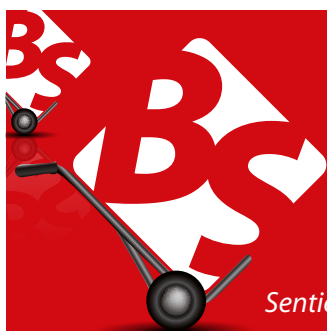

Bruno Scarcez
Déménagements sprl
Service lift • Garde-meubles

0475/72 6000

Sentier Maroquin 11 • 7800 Ath

bruno.scarcez.demenagements@gmail.com



DU VE 15 AU LU 25 MARS

► **Foire commerciale**

Voir Economie

SA 16 MARS

► **Crossage d'Isières**

Inscription au terrain de foot de 10h30 à 14h30. Centre du village fermé.

Contact :

☎ 0479 933 628

SA 16 ET DI 17 MARS

► **Opération Arc-En-Ciel**Arc-En-Ciel a le plaisir de vous convier à participer à la 70^e édition de l'Opération Arc-En-Ciel, premier événement historique de l'Asbl créée en 1954. Il s'agit d'une énorme récolte de denrées non périssables qui permettra à 18000 enfants et jeunes défavorisés de profiter, eux aussi, de vacances et de loisirs!

Contact :

☎ 02 675 73 11

☎ 0476 035 051

✉ operatio@arc-en-ciel.be✉ sophie.vanderheyden@arc-en-ciel.be

DI 17 MARS

► **Grande bourse Disney**

Au Quai de l'Entrepôt, Asbl Mon Quartier organise une grande bourse, articles Disney de 9h à 17h.

Contact :

Monique Mallet

✉ monique.mallet52@gmail.com

☎ 0476 996 336

► **Repas du PAC**Le comité du PAC organise son 22^e repas de cuisine régionale en la salle de l'école communale d'Isières à 12h.

Au menu :

- Apéro maison
- Côte de porc à l'berdouille ou Américain – salade
- Frites à volonté

Pour le prix démocratique de 20€ (enfants moins de 12 ans 10€).

Américain 15€ (enfants moins de 12 ans 10€).

Contact :

Guy Starquit

✉ guystarquit@voo.be

☎ 0475 577 486

Aurore Flament flamen ✉ taurore80@gmail.com ☎ 0495 472 731

Patrick Bailleul

✉ patrick.bailleul@askynet.be

☎ 0497 332 220

DU MA 19 AU VE 22 MARS

► **Conférence et ateliers scientifiques à la HEPH-Condorcet**

Comme chaque année à pareille époque, le printemps des sciences s'annonce!

Le millésime 2024 a pour thème « Terre rare ». Le département Agro-Biosciences et Chimie de la Haute Ecole Provinciale de Hainaut – Condorcet organise le mardi 19/03 à 10h30, une conférence-débat en relation avec le thème « Terre rare » à la rue Paul Pastur (local 67).

Par ailleurs, des ateliers scientifiques seront proposés aux écoles secondaires le mercredi, jeudi et vendredi matin et après-midi.

Les participants se feront sur base d'inscription dès début février 2024.

Contact :

Valène François

☎ 068 264 667

✉ valene.francois@condorcet.be

Voir rubrique jeunesse

DU MA 19 MARS AU JEUDI 6 JUIN

► **Je Cours Pour Ma Forme**

Voir Dans ma ville

JEU 21 MARS

► **Les abeilles et frelons**

L'Amicale de Pensionnés Libéraux du Pays d'Ath s'intéressera aux sympathiques abeilles et aux inquiétants frelons.

Réservation préalable pour les non-membres 10€.

Contact :

Guy Rensonnet ☎ 0479 630 141

✉ g_rensonnet@hotmail.com► **Speed Business Meeting**

Connectez-vous et rencontrez de nombreuses entreprises de la région en une seule soirée. Rendez-vous à la Petite Histoire, Rue de Brantignies 23.

Programme :

- 8h30, accueil et bulles;
- 19h, présentation du Ath Business Club;
- 19h30, début du Speed Business Meeting et Walking Dinner;
- 23h, Business libre.

Uniquement sur inscription avant le 14 mars et via le formulaire en ligne.

Tarif 75€ par personne (participation, repas avec boissons comprises).

Dress-code/ Casual Business.

VE 22 MARS

► **Blind test**

L'école communale d'Ormeignies « Les Ormes » organise en la salle Spoculo un blind test. Ouverture des portes à 18h30, début du blind test à 19h30. 2 à 8 pers (40€/équipe). Bar et petite restauration.

Contact :

✉ blindtestinscription@gmail.com

SA 23 MARS

► **Récital d'orgues et de trompette**A 18h30 à l'église Saint-Sulpice de Moulbaix à l'occasion du 20^e anniversaire de la restauration de l'église et l'inauguration des orgues.

DI 24 MARS

► **Portes ouvertes**Centremergences vous invite à sa 3^e journée portes ouvertes. Rendez-vous à 11h, clôture à 14h.

Toute l'équipe vous propose un moment convivial autour d'un brunch pictural et ludique.

Gratuit uniquement sur inscription avant le 20/03.

Contact :

✉ ath@centremergences.be

☎ 0499 821 371

► **Marche**

L'Amicale des cheminots athois organise une marche adeps à Moulbaix.

LU 25 MARS

► **Concert**

A 20h en l'église St Martin, concert avec participation de Cathy Nactergal et Michel Copin, violon PiChung Wu au traverso et Michel Van den Bossche à l'orgue ainsi que 2 interprètes Marie de Roy, soprano et Martine Gaspar, alto.

Au programme Improper du vendredi saint pour 2 voix, 2 violons et basse continue de Quirino Gasparini.

12€ en prévente, 15€ le soir à l'entrée du concert. Entrée gratuite jusque 12 ans.

Contact :

☎ 0491 192 603

🌐 www.orchestre-hainaut-picardie.be

DU LU 25 AU DI 31 MARS

► **Semaine Sainte**

- Lundi à 20h à l'église Saint-Martin à Ath : soirée musicale;
- Jeudi à 19h à l'église Saint-Julien à Ath : la Cène;
- Vendredi à 15h chemin de croix, à 19h à l'église Saint-Martin à Ath : célébration de la passion;
- Samedi à 20h à l'église Saint-Julien à Ath : veillée pascale;
- Dimanche de Pâques, Eucharisties à 8h30 à l'église Saint-Amand à Villers, 9h30 à l'église Saint-Pierre à Isières, 11h à l'église Saint-Martin à Ath.



SA 6 AVRIL

► Souper Asbl Mon Quartier

Dans la salle communale de Mainvault à 18h.
Au menu :

- Spaghetti bolognaise ou macaroni carbonara;
- Apéro maison, plat et dessert 14€/adultes, 7€/enfants).

Contact :

✉ monique.mallet52@gmail.com
☎ 0492 672 941

► Souper de la Feuille d'Étain

L'œuvre royale philanthropique athise la Feuille d'Étain vous invite à son banquet en la salle Saint Denis à Irchonwelz.

Au menu :

- Saint Jacques à l'effilochée de chicons;
- Filet pur de porc ibérique;
- Légumes de saison;
- Buffet fromage;
- Café.

Contact :

Marlier Olivier
☎ 0473 395 858
J.P Grosse
☎ 0475 213 035

► Exposé sur le frelon asiatique suivi d'un débat

Pour tout apiculteur et toute personne sensible à la protection et la sauvegarde de notre biodiversité

De 9h à 13h, accueil 8h30 en la salle Delmée 67A et B, Rue Paul Pastur, 11.

Par le Centre wallon de Recherche agronomiques du Département science du vivant de l'unité santé des plantes et forêts de Gembloux, avec la participation de la Ville d'Ath et de la Haute école Condorcet.

Thèmes abordés : la biologie du frelon asiatique, le reconnaître, les méthodes de luttes, de destruction et les avancées scientifiques.

Contact :

✉ info.formationapiculture@gmail.com

SA 6 ET DI 7 AVRIL

► Week-end de Printemps

Comme chaque année, la Fanfare de Moulbaix-Ligne, organise, en la Salle du Patronage de Moulbaix son traditionnel « Week-end de Printemps ».

Samedi :

- 14h, jeu de balle amateur;
- 19h, repas (sur réservation);
- 19h30, concert de la fanfare de Tourpes;
- 21h, soirée Blind-test, équipe de 8 joueurs max.

Dimanche

- 11h30, concert apéritif de la Fanfare de Moulbaix-Ligne;
- 12h30, repas;
- Bar ouvert et animation musicale tout le week-end.

Contact :

🌐 www.fanfaremoulbaix.be

DI 7 AVRIL

► Le Printemps des possibles

Voir rubrique Social

► Sensibilisation aux élections

Plusieurs animations sont prévues dans le cadre d'une campagne de sensibilisation aux élections belges et européennes à venir. Ces différentes activités ayant pour but de conscientiser les jeunes primo-votants (4^{es}, 5^{es} et 6^{es} secondaires) et de les inciter à prendre leur responsabilité citoyenne.

- *Le fonctionnement des institutions européennes (intervenant à confirmer). Le vendredi 12 avril 2024, de 10 à 12 heures, à l'Auditorium de la M.C.A.*
- *La Belgique fédérale, les élections de 2024, mode d'emploi. Les 15, 17 et 18 avril 2024 (journée) en nos locaux, sur réservation uniquement.*
- *Animations sur l'extrême droite Les 22, 25 et 26 avril 2024 (matinée) en nos locaux, sur réservation uniquement.*

Sur réservation uniquement

☎ 068 456 492

✉ laiciteath@askynet.be
1 euro par élève

DI 14 AVRIL

► Bourse de printemps

Asbl Mon Quartier organise un vide dressing et bourse aux jouets au Quai de l'entrepôt de 10h à 17h. Emplacement 3m/2m à 12€.

Contact :

✉ monique.mallet52@gmail.com

JE 18 AVRIL

► Conférence

L'Amicale des Pensionnés Libéraux du Pays d'Ath présente une conférence sur le thème par Madame Geneviève Lacroix Professeure Histoire de l'alimentation et Histoire de l'Art du Master Food Design de l'Académie Royale des Beaux-Arts de Bruxelles.

Contact :

Guy Rensonnet ☎ 0479 630 141 ou
✉ g_rensonnet@hotmail.com

VE 19 AVRIL

► Soirée

La Maison de la laïcité organise une soirée sur le thème du racisme en ses locaux à 20h.

SA 20 AVRIL

► Portes Ouvertes

La Haute Ecole Provinciale de Hainaut-Condorcet a le plaisir de vous inviter à diverses manifestations dans le cadre de ses portes ouvertes de 9h à 15h.

Scientifique dans l'âme, tu t'es découvert une vocation de chimiste, laborantin, technologue de laboratoire ou technicien en agroalimen-

taire, gestionnaire forestier, conseiller en environnement.

Bref, les domaines en chimie ou en agronomie te passionnent et tu aimerais entreprendre des études et développer des compétences dans une de nos filières

Ou, peut-être es-tu toujours indécis quant à l'orientation que tu choisiras après ta rhéto? Viens découvrir le département Agro-Biosciences et chimie et obtenir un maximum de renseignement sur nos cursus.

En agronomie : bachelier en agronomie (type court) ou master en sciences de l'ingénieur industriel en agronomie (type long).

En (bio)chimie : bachelier en chimie (type court) ou master en sciences industrielles en biochimie (type long).

Contact :

✉ info.abc.ath@condorcet.be
☎ 068 264 655
Voir rubrique Jeunesse

ME 24 AVRIL

► Concert de printemps

Concert de printemps à l'Auditorium à 15h, offert par Sonn'Ath, Cant'Ath et Cant'AthDo et les groupes de jeunes de la Royale Chorale Rencontre.

DI 28 AVRIL

► Journée des gratuits

Voir rubrique Social

DU DI 28 AVRIL AU VE 12 MAI

► Exposition de Dentelle

Dans le cadre de leur 40^e anniversaire, « l'Atelier de Dentelle aux Fuseaux d'Ath » organise une exposition de leurs œuvres, dans la salle des Pas Perdus de l'Hôtel de Ville.

Infos et contact :

✉ liduina@gathdentelle.be
☎ 0478 358 958

DU VE 3 AU DI 5 MAI

► Bouvignies en folie

Vendredi

- 17h, ouverture du chapiteau;
- 21h, grande soirée cabaret spectacle transformiste;
- Suivi d'une soirée « Année 80 ».

Samedi

- 9h à 13h, circuit cyclo El Boul'ignoise;
- 14h30, cortège;
- 21h, concert COPYROKERS.

Dimanche

- 8h à 17h, brocante organisée par le géant Benjamin Deneubourg;
- 11h30, concert apéritif par les amis de l'accordéon;
- 12h30, repas (apéro, entrecôte ou américain, frites, crudités, café/dessert);
- 14h, tour de chant.

Entrée gratuite tout le weekend.

**Contact :**

Cuvelier Fabienne ☎ 0478 622 921
Dumont Jérôme ☎ 0473 463 934
Cogneau Marie-Françoise ☎ 0474 986 544
Bouchonville Jason ☎ 0472 334 474

SA 11 MAI**► Dégustation**

De 10h à 18h, dégustations en l'honneur de la journée mondiale du commerce équitable chez Oxfam.

Contact :

☎ 068 284 910

ME 15 MAI**► Maître Ducasse**

Présentation du « Maître Ducasse » à la Régence. Animé par les Amis de Pierrot. Dégustations avec les productrices et producteurs de Mafflourchette.

De 18h à 19h30, rue de la sucrerie 10.

Dans le cadre de Rendez-vous en Terre Agricole. Entrée libre. Possibilité de précommande du jeudi 9 mai au lundi.

13 mai sur 📍 <https://www.openfoodnetwork.be/mafflourchette/shop>

5 euros de réduction sur votre 1^{re} commande !

Infos et contact :

✉ mafflourchette@gmail.com

JE 16 MAI**► Banquet**

Banquet de l'Amicale des Pensionnés Libéraux du Pays d'Ath en la salle Côté Jardin du Traiteur Gueret à Bauffe.

Contact :

Guy Renzonnet
☎ 0479 630 141
✉ g_renzonnet@hotmail.com

VE 17 MAI**► 29^e Ronde des Tortues Meslinoises**

Comme Chaque année, le club de course à pied « Les Tortues Meslinoises » vous propose 2 parcours (5 km et 11,120 km) légèrement vallonnés dans la magnifique campagne du Pays Vert.

La ronde des TORTUES Meslinoises fait partie du challenge Defi 13.

Départ à 20h.

Préinscription sur Chronolap.

Remise des dossards.

Inscription dans le hall Omnisport à partir de 18h30.

Vestiaires et douches.

Tout confort dans un complexe sportif.

Animations après la course.

Buvette dans une ambiance chaleureuse.

Petite restauration dès 18h30.

Remise des prix.

Récompense aux vainqueurs de chaque catégorie.

Récompense financière aux trois clubs les mieux représentés sur les 2 distances confondus.

Tirage au sort de nombreux lots (présence obligatoire).

Contact :

Benoit Delem
✉ benoit@tortuesmeslinoises.be

► Soirée des 100 jours

A tous les Athois,

A tous les Ducasseus,

A tous les amoureux du Folklore,

La soirée des 100 jours c'est spécialement pour vous.

Ambiance ducasse garantie.

On va dire que c'est un petit échauffement avant le 4^e week-end d'août. Et bien sûr ça se passe à la Régence. Endroit mythique et incontournable de la ducasse d'Ath.

Contact :

Maxime Marlier ☎ 0472 727 125

DI 19 MAI**► Concert**

Concert exceptionnel en l'église St-Martin d'Ath. Le quatuor LAKME formé de membres de l'ORCHESTRE NATIONALDE Belgique, dont deux violons, un alto et un violoncelle donneront un récital d'œuvres de Beethoven, Schumann.

15 €, gratuit pour les moins de 12 ans.

LU 20 MAI**► Marche ADEPS**

Au profit de la ducasse de Bouvignies, marche adeps de 5, 10, 15, 20 km. Départ du terrain de jeu de balle à partir de 8h.

Contact :

Fabienne Cuvelier ☎ 0478 622 921
Cogneau Marie-Françoise ☎ 0474 986 544

DU VE 24 AU LU 27 MAI**► Gibecq en fête****Vendredi 24**

- 21h Soirée – « Gibecq On Fire »
Sonorisation : TBS Sonorisation
DJ T.O, DJ Furax et Papy Jumper
Entrée : 10 €

Samedi 25

- 10h30 Tournoi de mini-foot
- 18h Remise des prix mini-foot
- À partir de 18h30
- Souper : « El' cochon du village à l'Broche et cochonnailles »
- 19h Spectacle de cirque
- 20h Spectacle de danses modernes par les « Moulineux d'Gibiecq »
- 21h30 GAD 80 en concert
Soirée « années 80-90 »
Sonorisation : TBS Sonorisation

Dimanche 26

- De 8h à 16h
Brocante et Marché Artisanal
Inscription : 5,00 €
Vente de nourriture à consommer sur place interdite – stand grimage interdit
Renseignements : ☎ 0496 056 474
- 11h30 Sortie musicale de la Fanfare de Meslin- L'évêque
- À partir de 12h :
Dîner campagnard
Entrecôte ou steak grillé au feu de bois, croquettes, salade avec sauce archiduc ou provençale
- 13h30 Grimage d'enfants
- 14h Spectacle de cirque
- 15h30 Spectacle de danses par les « Moulineux d'Gibiecq »
- 18h30 Spectacle de danses modernes par les « Moulineux d'Gibiecq »
- Soirée dansante

Lundi 27

- De 14h à 18h30 Après-midi Seniors animée par Monica et Patrick
- À partir de 18h30 Souper fromages et bières artisanales
- 19h Spectacle de danses modernes par les « Moulineux d'Gibiecq »
- 22h Feu d'artifices pour le 45^e anniversaire
- Gâteau 45^e anniversaire

Durant toute la Ducasse, grillades au feu de bois et tartes diverses

Chapiteau chauffé

Château gonflable le samedi et le dimanche

Entrée gratuite samedi, dimanche et lundi

Pour tous renseignements :

☎ 0473 647 277

DI 26 MAI**► Ath Cox Show**

6^e édition « Ath Cox Show » sur le parking de la sucrerie.

Entrée 10 €/voiture, 1 ticket boisson offert.

Visiteurs gratuits

Contact :

✉ athcoxshow@skynet.be
☎ 0471 611 045

JE 30 MAI**► Marche**

Les heures Heureuses organise la 14^e édition de la marche des Géants à l'intention des Géants. La marche sera organisée sur les distances de 5,7 et 10 km à partir du hall du Ceva et cela à partir de 9h.

Les parcours sont sécurisés et accessibles aux moins valides.

Contact :

☎ 068 280 015
☎ 0496 832 940
🌐 www.lesheuresheureuses.be

DI 9 JUIN**► Elections**

Voir Dans ma Ville

DI 16 JUIN

► Marche ADEPS

Le SAJA Les Heures Heureuses asbl organise une marche ADEPS à partir de notre structure située au 22A, Chemin des Primevères Ath. Sur des parcours de 5, 10, 15 et 20 km.

Contact :

Maité Dignef

☎ 0494 636 968 ✉ info@lesheuresheureuses.be

JE 20 JUIN

► Bingo

L'Amicale des Pensionnés du Pays d'Ath jour au bingo.

Contact :

Guy Rensonnet ☎ 0479 630 141 ou ✉ g_rensonnet@hotmail.com

SA 22 JUIN

► Concert de chorale

Royale chorale Rencontre organise un concert de la musique de 16h à 18h30 dans les jardins de la Maison des Géants, comme l'année passée, avec possibilité de replis vers l'église Saint-Julien s'il pleut.

Contact :

Royale Chorale Rencontre Dominique Deschamps ☎ 0477 497 718

► Salam Rock

Voir rubrique Tourisme, culture

SA 29 JUIN

► Pétanque

La Royale Union Sportive de Bouvignies organise son 12^e tournoi de pétanque. 6€ de mise. Lot pour chaque participant par classement.

Contact :

Dumont Rudy

☎ 0474 912 375

Pour publier vos articles dans LA VIE ATHOISE :

Le prochain numéro de La Vie Athoise sortira :
mi-juin.

- Les associations peuvent nous faire parvenir l'annonce de leurs activités publiques qui se dérouleront entre mi-juin et fin septembre. Nous les publierons gratuitement.
- Les indépendants, chefs d'entreprises et commerçants peuvent nous communiquer la création ou l'extension de leur établissement local. C'est également avec plaisir que nous répercuterons gracieusement ce type d'information.

Les manuscrits et photos ne sont pas rendus.

Contact

☎ 068 681 141

✉ vie.athoise@ath.be

Envoyez-nous vos informations **pour le 1^{er} mai au plus tard.**



TOUT POUR VOTRE MAISON

Charpente - couverture - zinguerie
- menuiseries extérieures -
- porte de garage - volet
- parquet - plafond - escalier -
menuiseries intérieures

ATH

☎ 068/28.36.57

📍 Rue des Prés du Roy, 8

7800 Ath

TOURNAI

☎ 069/44.28.22

📍 Chée de Renaix, 380

7540 Rumillies

INFO@PAUCHEU.BE - WWW.PAUCHEU.BE

NUMÉROS D'URGENCE

☎ 100

Service médical d'urgence
et pompiers

☎ 103

Ecoute-enfants de la
Communauté française

☎ 112

N° européen en cas
d'accident ou d'agression

☎ 070 245 245

Centre Anti-poisons

☎ 101

Police fédérale : N° pour les
accidents de la route

☎ 071 448 000

Centre des grands brûlés

☎ 116 000

Enfants : Childfocus

☎ 105

Croix-Rouge : Aide et
intervention en cas de
sinistres et de catastrophes

☎ 070 233 001

SOS Pollutions

☎ 078 170 170

Bancaire : Card Stop

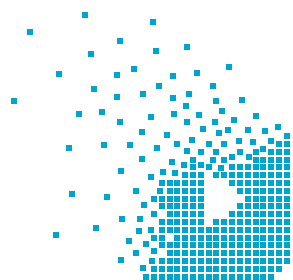

unimédia
EDITIONS | MULTIMEDIA



Unimédia est le leader wallon en matière de guides de proximité financés par la publicité :

- guides et bulletins d'informations communales;
- annuaires commerciaux (Guide & Vous);
- brochures d'accueil des patients d'hôpitaux.

Confiez votre image à un partenaire sérieux et fiable.

- Rue Joba 9 – 4053 Embourg
- 04 224 74 84
- www.uni-media.be –  Unimédia Editions
- Contact : Jean-Michel Delforge – info@uni-media.be



willems

VÉRANDAS & EXTENSIONS DE MAISON

Vivez avec plus d'espace.
Vivez mieux.

40
ans

Profitez maintenant de nos
conditions d'anniversaire



Le leader du marché
en extensions et vérandas
économisant l'énergie.

Contactez-nous au **055 21 85 31** ou via
[verandaswillems.be](https://www.verandaswillems.be) pour une visite sans engagement
de l'un de nos experts et un devis gratuit.

LOUVEIGNÉ (LIÈGE)
Rue de Remouchamps 37A

SPY (NAMUR)
Route de Saussin 45A

Découvrez les nombreuses
possibilités dans nos salles
d'exposition exclusives et
sur [verandaswillems.be](https://www.verandaswillems.be)



EXTENSION DE MAISON - VÉRANDA À VIVRE

PERGOLA - ORANGERIE - POOLHOUSE

LA VÉRANDA À VIVRE® EST UNE MARQUE DÉPOSÉE DE VÉRANDAS WILLEMS SA.