



Ville d'Ath
Val de Dendre

Département du Développement territorial
Aménagement du Territoire - Urbanisme
Rue de Pintamont 54 - 7800 Ath

T. 068 68 10 80
F. 068 68 10 89
urba@ath.be - www.ath.be

URBANISME

AVIS D'ANNONCE DE PROJET

Le Collège communal fait savoir qu'en vertu du Code de Développement Territorial, il est saisi d'une demande de permis d'urbanisme

Les demandeurs demeurant Rue d'Houtaing(Hou) 132 à 7812 ATH.

Le terrain concerné est situé Rue d'Houtaing, 132 à 7812 Houtaing, et cadastré 16e division, section A n°70D.

Le projet consiste à construire un garage/entrepôt en annexe d'une habitation existante.

et présente les caractéristiques suivantes : R.IV.40-2 §1er 2° Construction ou reconstruction de bâtiments dont la profondeur, mesurée à partir de l'alignement ou du front de bâtisse lorsque les constructions voisines ne sont pas implantées sur l'alignement, est supérieure à quinze mètres et dépasse de plus de quatre mètres les bâtiments situés sur les parcelles contiguës, la transformation de bâtiments ayant pour effet de placer ceux-ci dans les mêmes conditions ;

Durant cette période de crise sanitaire, les consultations au sein du centre administratif communal sont limitées. Des lors, des explications peuvent être obtenues par téléphone au 068/68.10.80 (du lundi au vendredi de 08h00 à 16h00) ou par courriel à l'adresse urba@ath.be.

Une partie du dossier peut être consulté sur le site internet www.ath.be.

Les réclamations et observations écrites sont à envoyer du 12/02/2021 au 26/02/2021 au Collège communal :

–*par courrier ordinaire à l'adresse suivante : Administration communale de Ath, Service urbanisme, Rue de Pintamont, 54 à 7800 Ath ;*

–*par courrier électronique à l'adresse suivante : urba@ath.be*

Ath, le 05/02/2021

Le Directeur Général

Bruno BOËL

Le Bourgmestre

Bruno LEFEBVRE



Wallonie



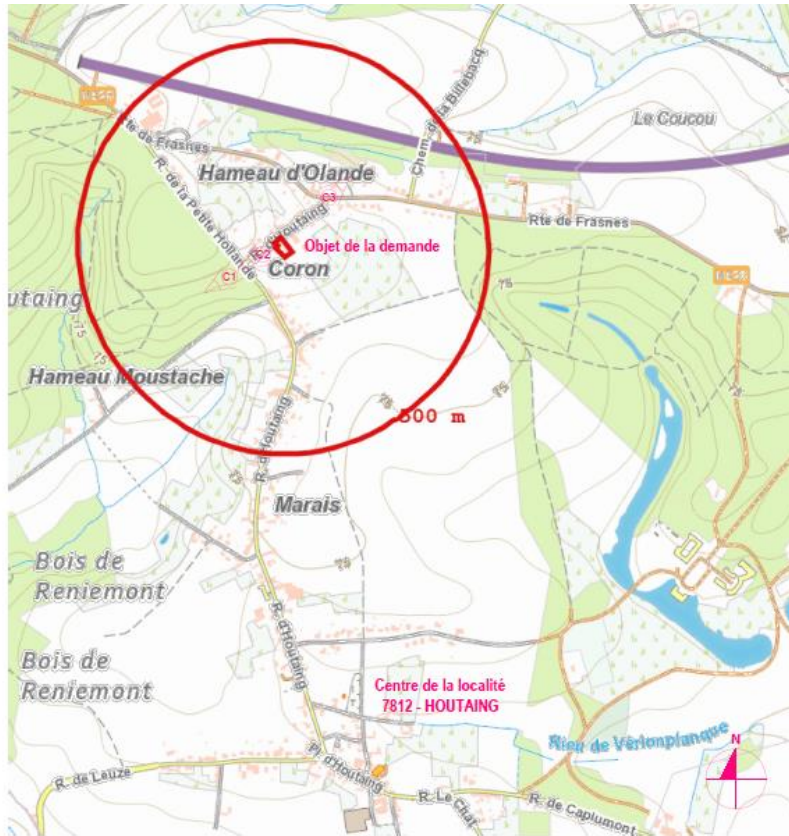

PLAN DE SITUATION - 1/10000



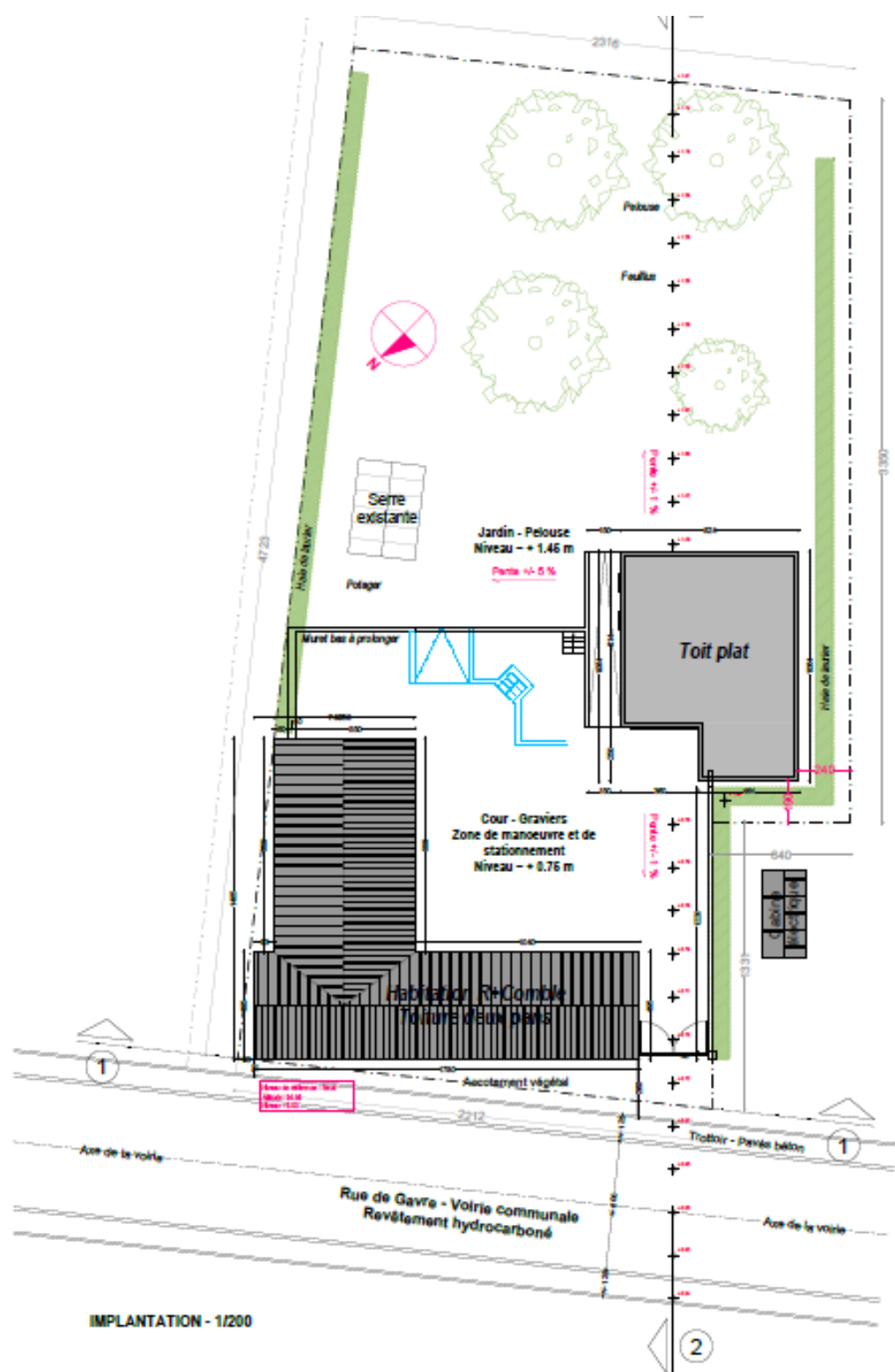

IMPLANTATION - 1/200

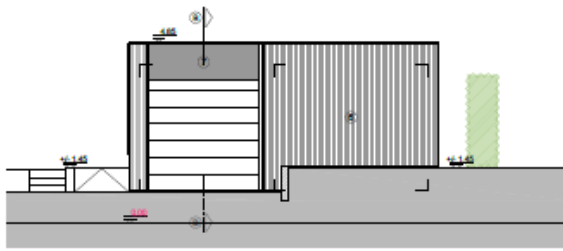

ELEVATION NORD-OUEST - PROJETE 1/100

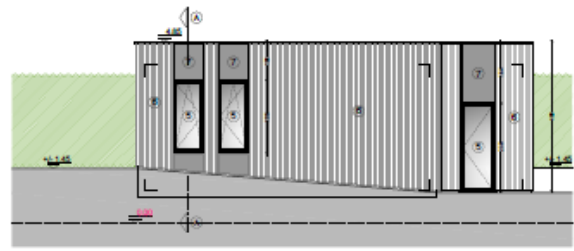

ELEVATION NORD-EST - PROJETE 1/100

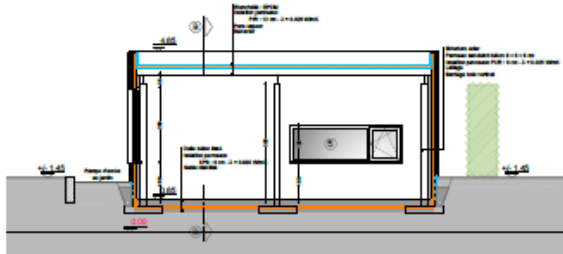

COUPE AA - PROJETE 1/100

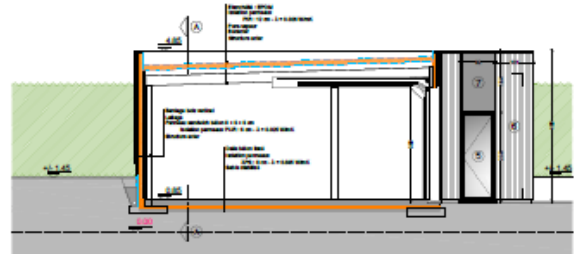

COUPE BB - PROJETE 1/100

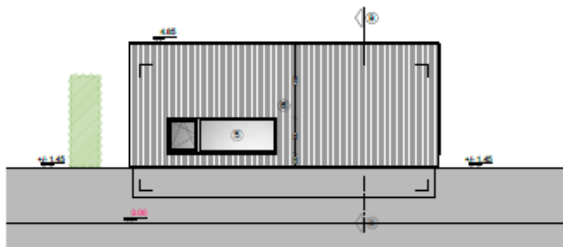

ELEVATION SUD-EST - PROJETE 1/100

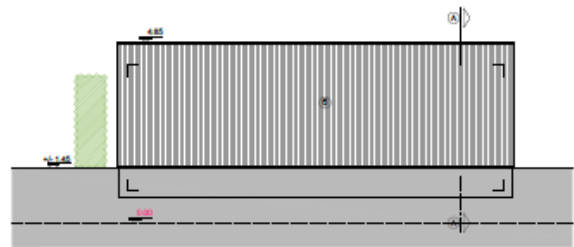

ELEVATION SUD-OUEST - PROJETE 1/100