



Ville d'Ath
Val de Dendre

Département du Développement territorial
Aménagement du Territoire - Urbanisme
Rue de Pintamont 54 - 7800 Ath

T. 068 68 10 80
F. 068 68 10 89
urba@ath.be - www.ath.be

URBANISME

AVIS D'ANNONCE DE PROJET

Le Collège communal fait savoir qu'en vertu du Code de Développement Territorial, il est saisi d'une demande de permis d'urbanisme

Les demandeurs sont Monsieur et Madame Hiep TRAN-BAROUX et dont demeurant rue Haute 5 A à 7904 Tourpes.

Le terrain concerné est situé Rue de Foucaumont à 7812 Ligne, et cadastré 15e division, section B n°348Z.

Le projet consiste à construire une habitation unifamiliale.

et présente les caractéristiques suivantes : D.IV.5 : Ecart au permis d'urbanisation (rapport façade-pignon, toiture (pente et matériaux))

Durant cette période de crise sanitaire, les consultations au sein du centre administratif communal sont limitées. Des lors, des explications peuvent être obtenues par téléphone au 068/68.10.80 (du lundi au vendredi de 08h00 à 16h00) ou par courriel à l'adresse urba@ath.be.

Une partie du dossier peut être consulté sur le site internet www.ath.be.

Les réclamations et observations écrites sont à envoyer du 15/01/2021 au 29/01/2021 au Collège communal :

–par courrier ordinaire à l'adresse suivante : Administration communale de Ath, Service urbanisme, Rue de Pintamont, 54 à 7800 Ath ;

–par courrier électronique à l'adresse suivante : urba@ath.be

Ath, le 08/01/2021

Le Directeur Général

Bruno BOËL

Le Bourgmestre

Bruno LEFEBVRE



Wallonie





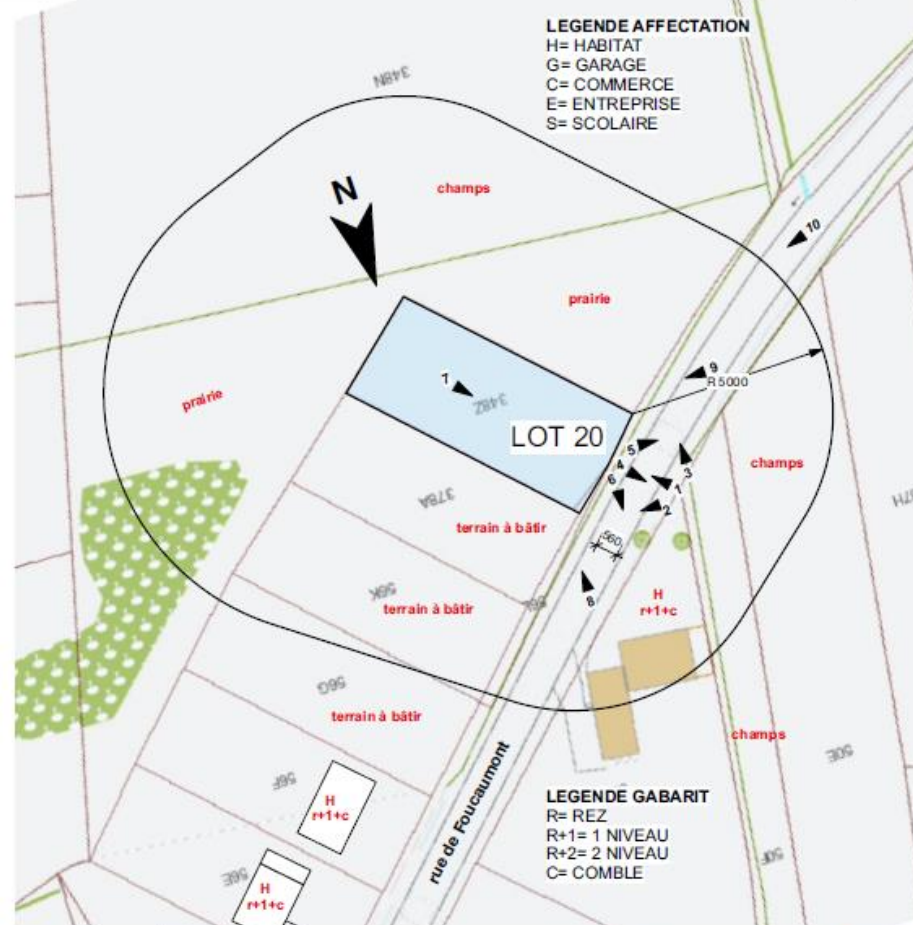

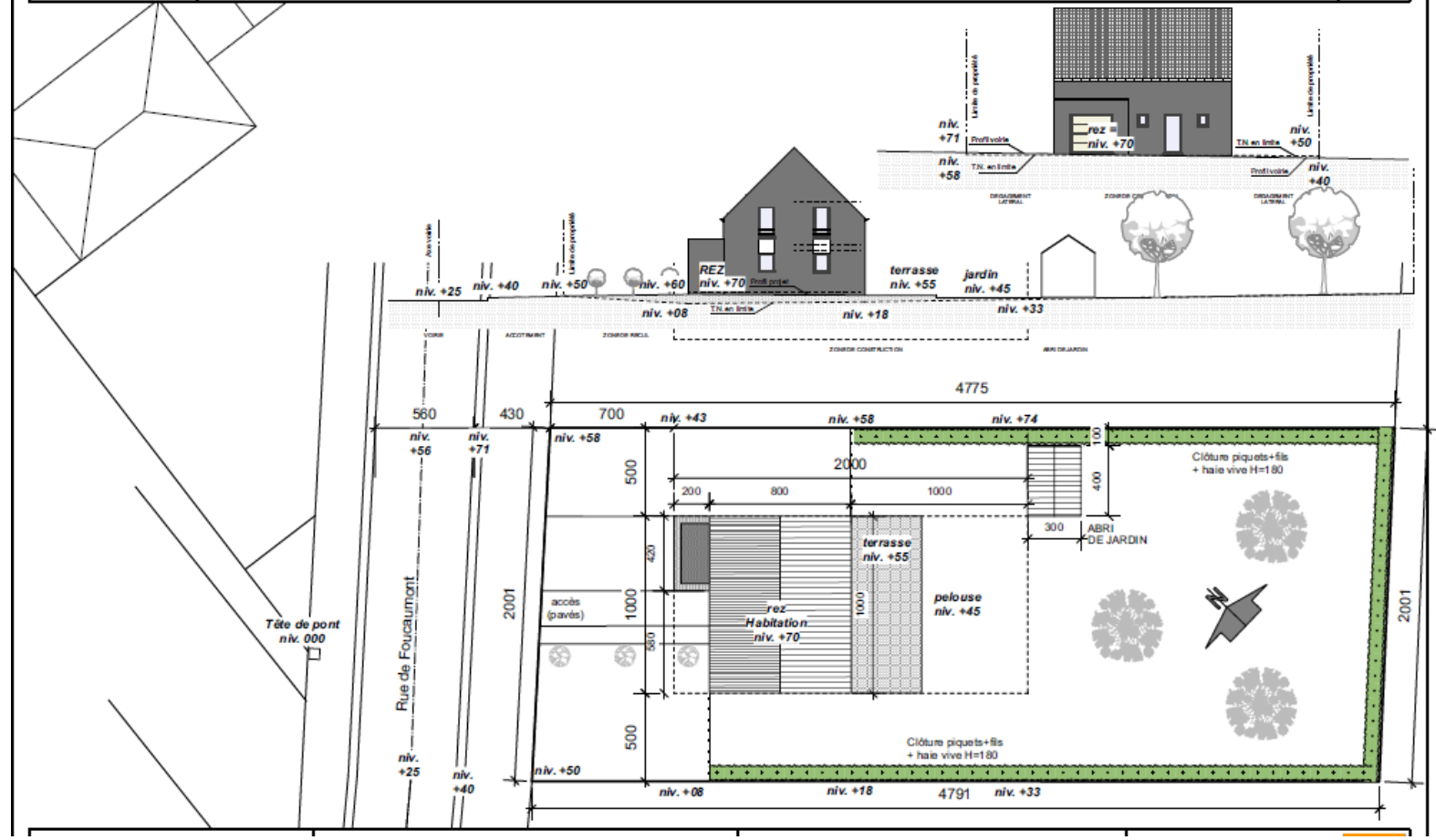

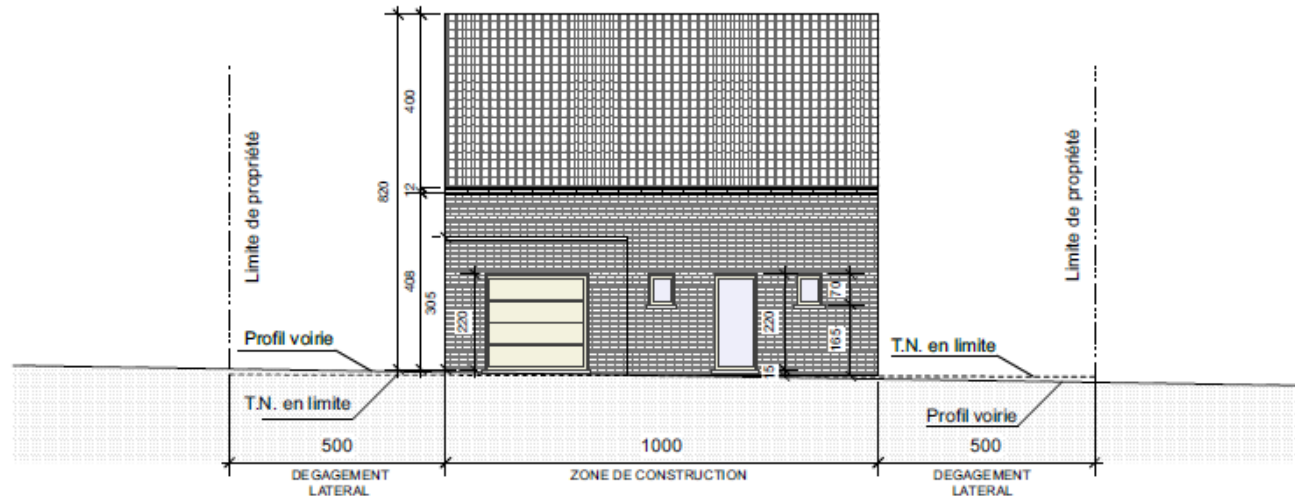

LEGENDE MATERIAUX

Projet

- 1: PAREMENT,
Brique terre cuite de ton rouge/brun uni.
- 2: APPUIS ET SEUILS,
Pierre bleue
- 3: COUVERTURE,
Tuiles de ton anthracite uni non vernies
Toiture plate en derbigum
- 4: MENUISERIES EXTERIEURES,
Chassis en pvc ton gris
- 5: GOUTTIERES ET DESCENTES,
gouttières et descentes en zinc

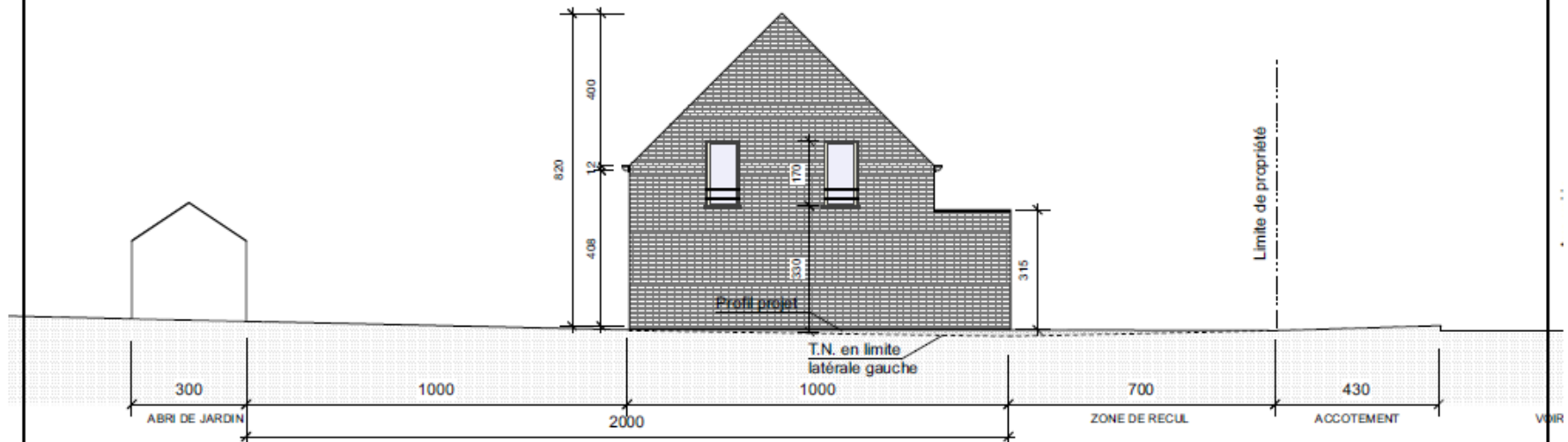

SITUATION:

MATRE DE L'OUVRAGE:

ARCHITECTE:

VMR

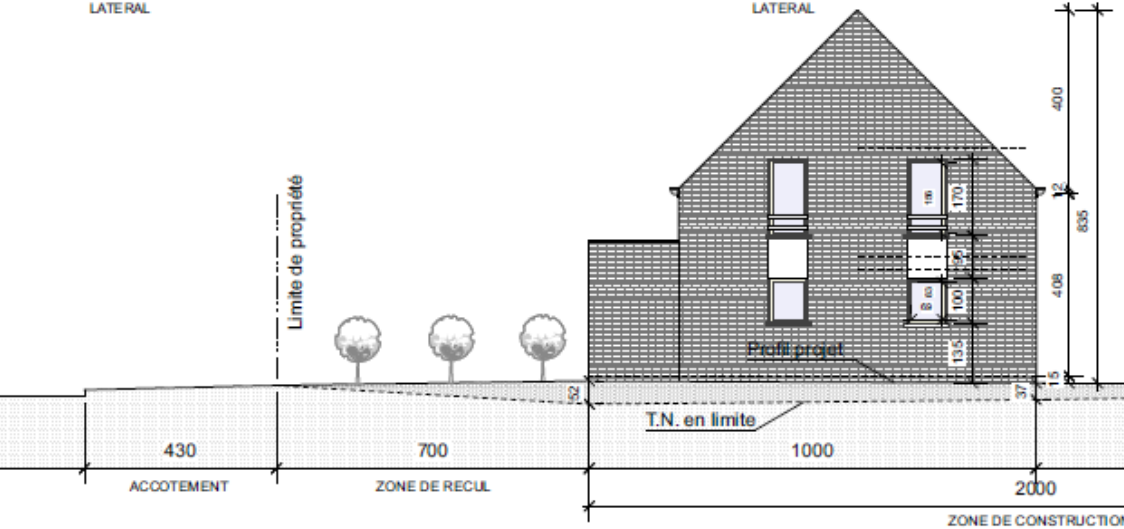
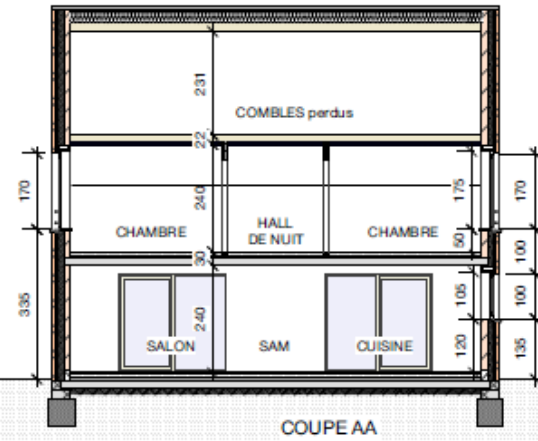
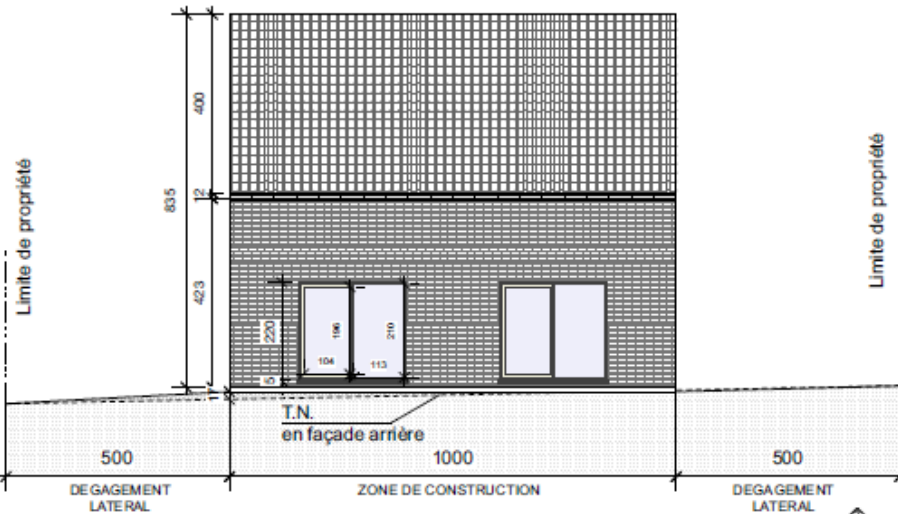

LEGENDE MATERIAUX

Projet

- 1: PAREMENT,
Brique terre cuite de ton rouge/brun uni.
- 2: APPUIS ET SEUILS,
Pierre bleue
- 3: COUVERTURE,
Tuiles de ton anthracite uni non vernies
Toiture plate en derbigum
- 4: MENUISERIES EXTERIEURES,
Chassis en pvc ton gris
- 5: GOUTTIERES ET DESCENTES,
gouttières et descentes en zinc

