



Ville d'Ath  
Val de Dendre

Département du Développement territorial  
Aménagement du Territoire - Urbanisme  
Rue de Pintamont 54 - 7800 Ath

T. 068 68 10 80  
F. 068 68 10 89  
urba@ath.be - www.ath.be

## URBANISME

# AVIS D'ANNONCE DE PROJET

Le Collège communal fait savoir qu'en vertu du Code de Développement Territorial, il est saisi d'une demande de permis d'urbanisme

**Le terrain concerné est situé** Rue de la Procession à 7822 Meslin-l'Evêque, et cadastré 5e division, section B n°462D.

**Le projet consiste à** construire une habitation unifamiliale **et présente les caractéristiques suivantes** : R.IV.40-2 §1er 2° Construction de bâtiments dont la profondeur, mesurée à partir de l'alignement ou du front de bâtisse lorsque les constructions voisines ne sont pas implantées sur l'alignement, est supérieure à quinze mètres et dépasse de plus de quatre mètres les bâtiments situés sur les parcelles contiguës, la transformation de bâtiments ayant pour effet de placer ceux-ci dans les mêmes conditions.

**Durant cette période de crise sanitaire, les consultations au sein du centre administratif communal sont limitées. Des lors, des explications peuvent être obtenues par téléphone au 068/68.10.80 ou par courriel à l'adresse [urba@ath.be](mailto:urba@ath.be).**

Une partie du dossier peut être consulté sur le site internet [www.ath.be](http://www.ath.be).

**Les réclamations et observations écrites sont à envoyer du 08/10/2021 au 22/10/2021 au Collège communal :**

–*par courrier ordinaire à l'adresse suivante : Administration communale de Ath, Service urbanisme, Rue de Pintamont, 54 à 7800 Ath ;*

–*par courrier électronique à l'adresse suivante : [urba@ath.be](mailto:urba@ath.be)*

Ath, le 30/09/2021

Le Directeur Général

Bruno BOËL

Le Bourgmestre

Bruno LEFEBVRE



Wallonie



# ABITATION

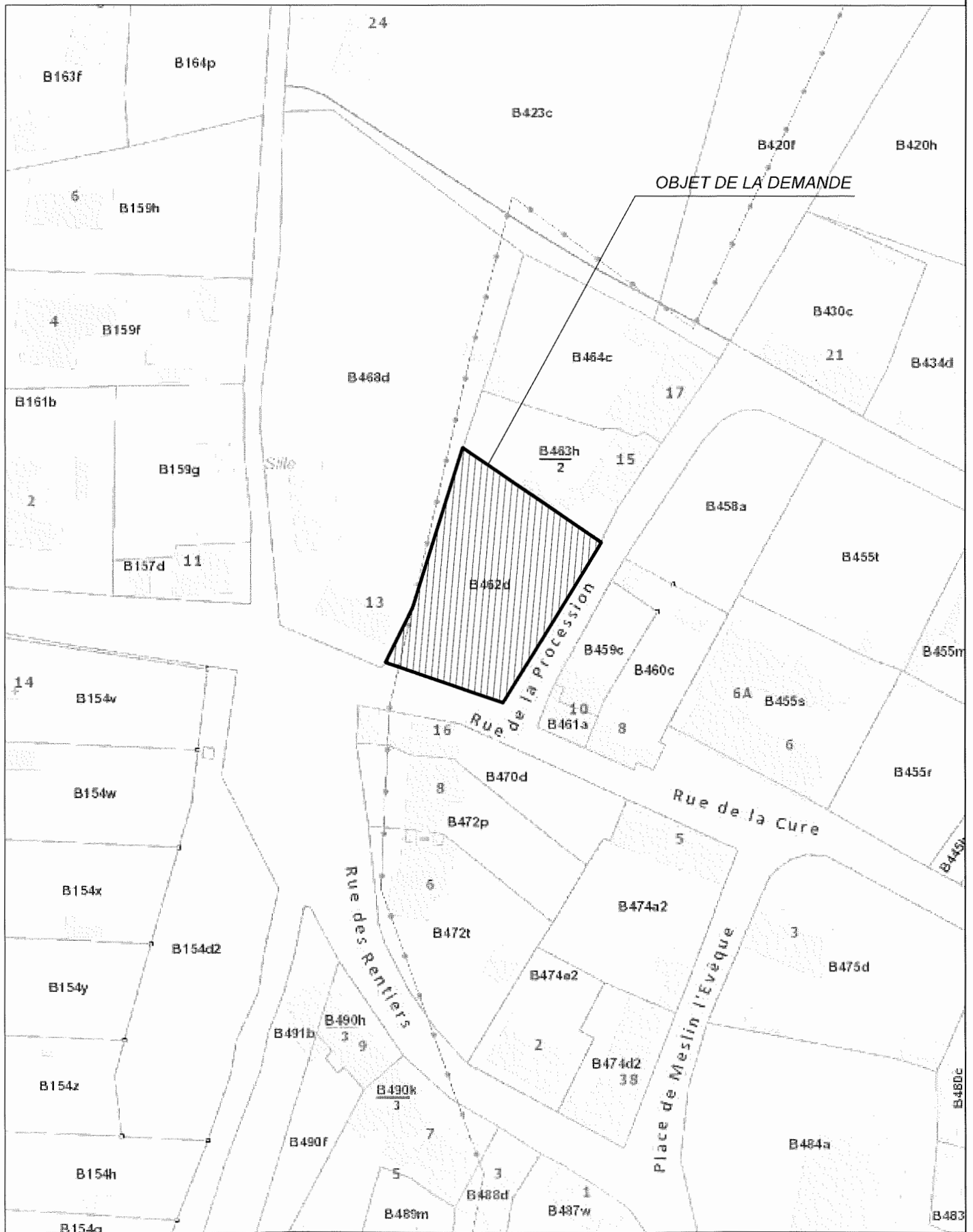

SITUATION CADASTRALE

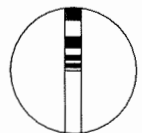

# CONSTRUCTION D'UNE HABITATION

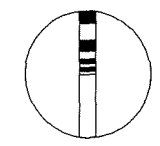
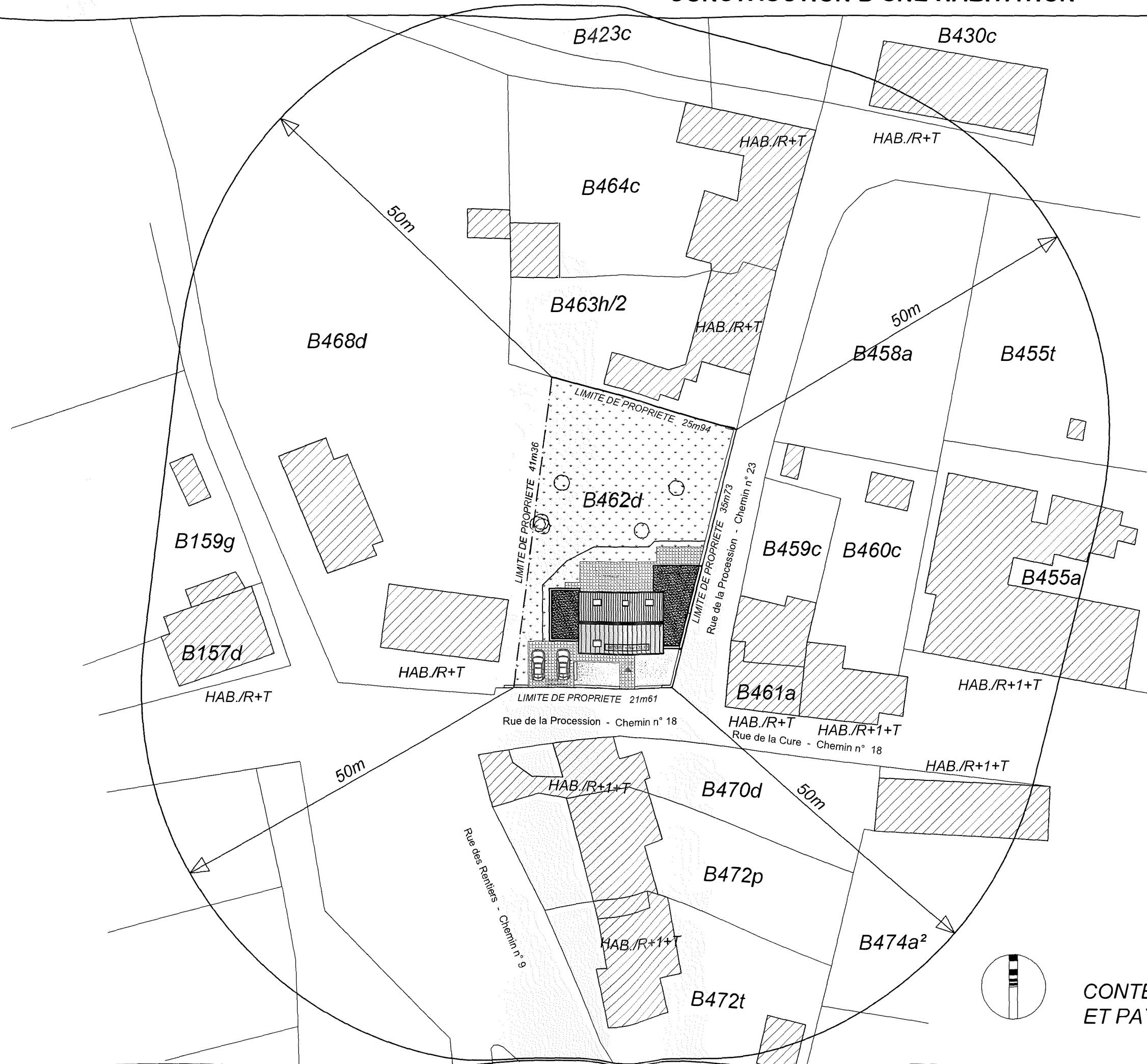

CONTEXTE URBANISTIQUE  
ET PAYSAGER 1/500

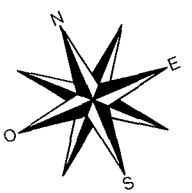
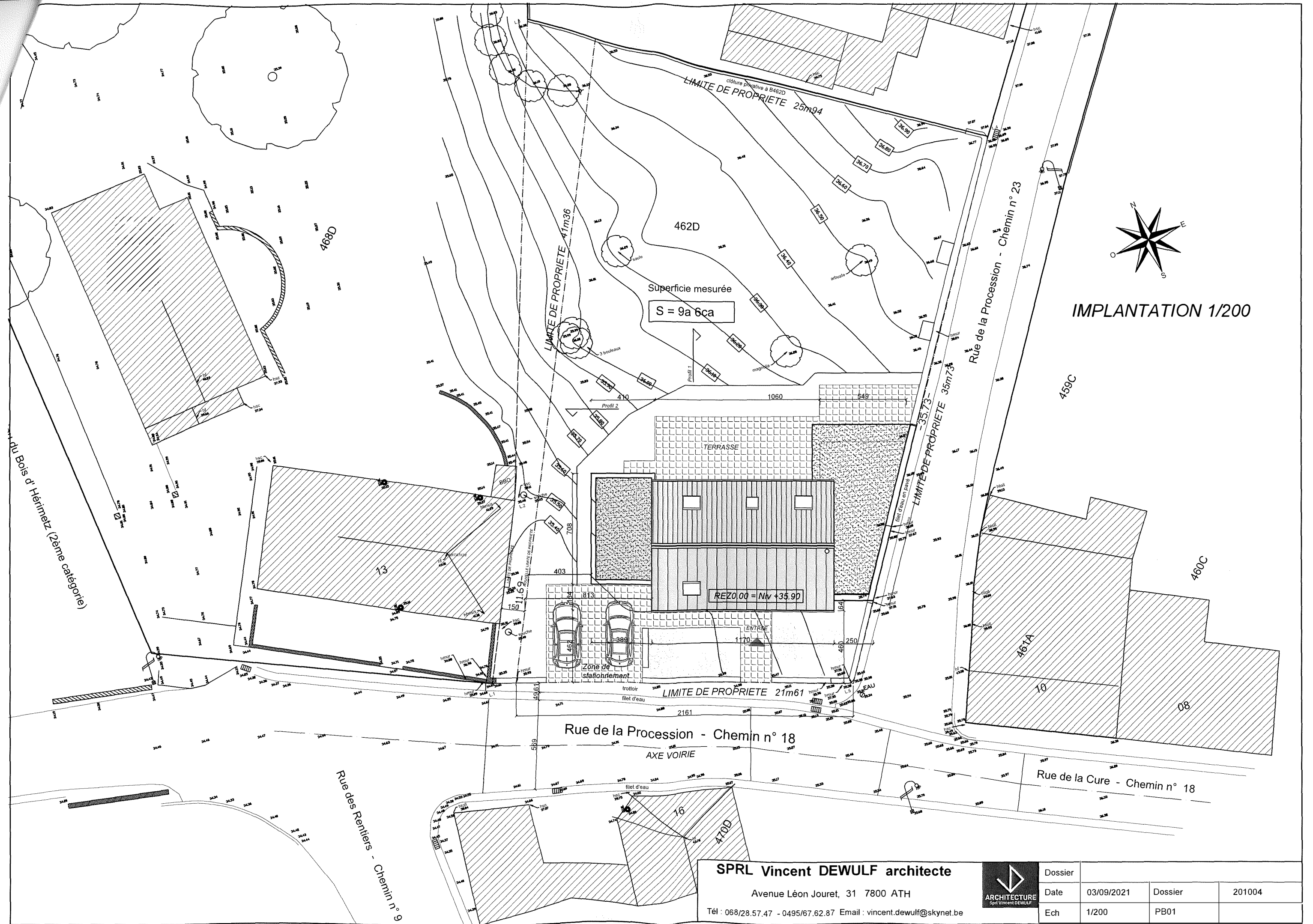

IMPLANTATION 1/200

**SPRL Vincent DEWULF architecte**

Avenue Léon Jouret, 31 7800 ATH

Tél : 068/28.57.47 - 0495/67.62.87 Email : vincent.dewulf@skynet.be

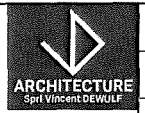

Dossier	Date	03/09/2021	Dossier	201004
Ech	1/200	PB01		

# CONSTRUCTION D'UNE HABITATION

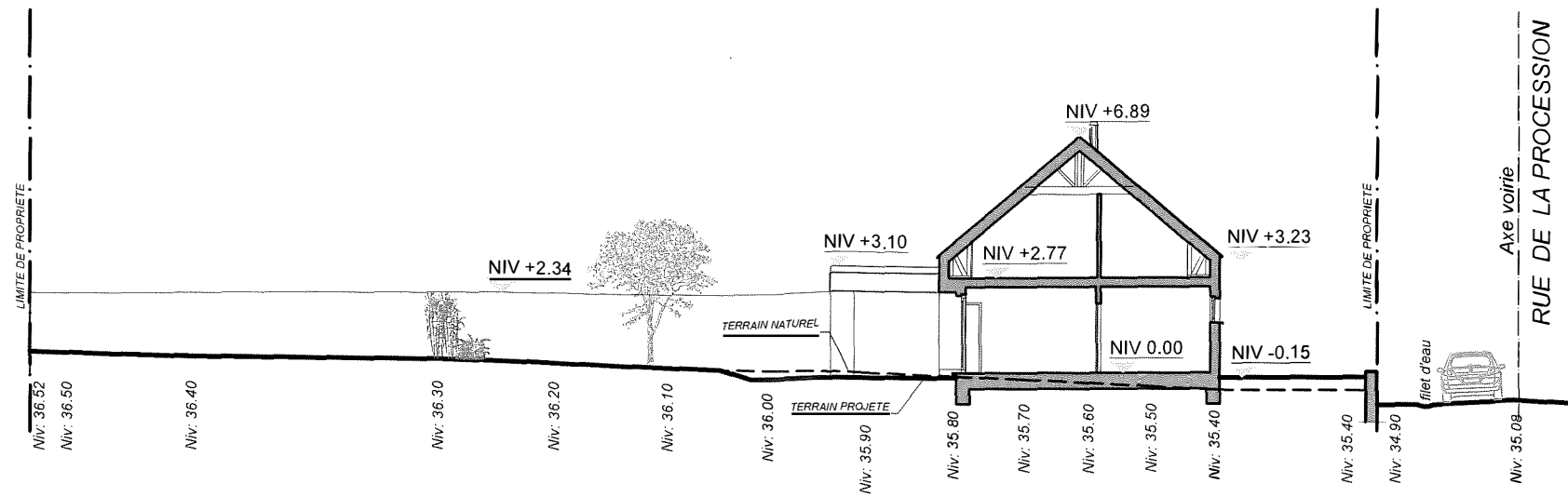

COUPE PROFIL 1

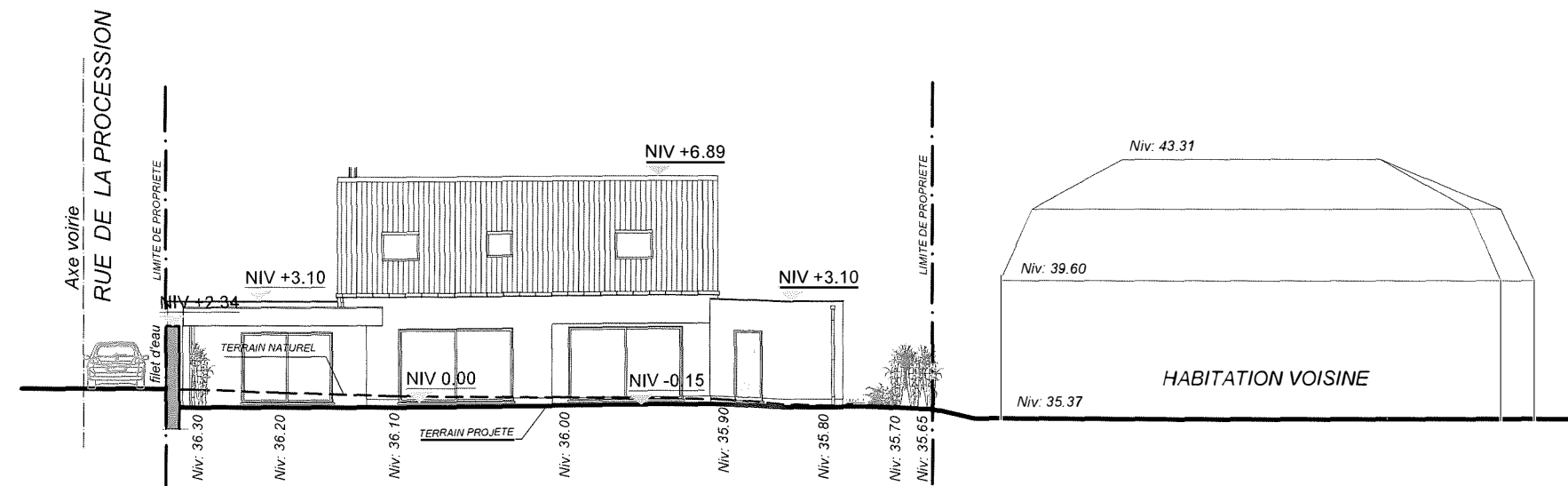

COUPE PROFIL 2

SPRL Vincent DEWULF architecte

Avenue Léon Jouret, 31 7800 ATH

Tél : 068/28.57.47 - 0495/67.62.87 Email : vincent.dewulf@skynet.be

Dossier			
Date	03/09/2021	Dossier	201004
Ech	1/200	PB01	