



Ville d'Ath  
Val de Dendre

Département du Développement territorial  
Aménagement du Territoire - Urbanisme  
Rue de Pintamont 54 - 7800 Ath

T. 068 68 10 80  
F. 068 68 10 89  
urba@ath.be - www.ath.be

## URBANISME

# AVIS D'ANNONCE DE PROJET

Le Collège communal fait savoir qu'en vertu du Code de Développement Territorial, le fonctionnaire délégué est saisi d'une demande de permis d'urbanisme

**Le demandeur** est l'Administration communale d'Ath dont les bureaux se situent Rue de Pintamont, 54 à 7800 Ath

**Le terrain concerné est situé** Boulevard du Château à 7800 Ath, à proximité du bien cadastré 1e division, section A n°80/15F.

**Le projet consiste à** placer un abri vélos fermé

**et présente les caractéristiques suivantes :** Ecartés au Guide Régional d'Urbanisme :

- art.395 - Façade - point c;
- art.396 - Toitures - points a et b

**Durant cette période de crise sanitaire, les consultations au sein du centre administratif communal sont limitées. Des lors, des explications peuvent être obtenues par téléphone au 068/68.10.80 ou par courriel à l'adresse [urba@ath.be](mailto:urba@ath.be).**

Une partie du dossier peut être consulté sur le site internet [www.ath.be](http://www.ath.be).

**Les réclamations et observations écrites sont à envoyer du 15/10/2021 au 29/10/2021 au Collège communal :**

–par courrier ordinaire à l'adresse suivante : Administration communale de Ath, Service urbanisme, Rue de Pintamont, 54 à 7800 Ath ;

–par courrier électronique à l'adresse suivante : [urba@ath.be](mailto:urba@ath.be)

Ath, le 08/10/2021

Le Directeur Général

Bruno BOËL

Le Bourgmestre

Bruno LEFEBVRE



Wallonie





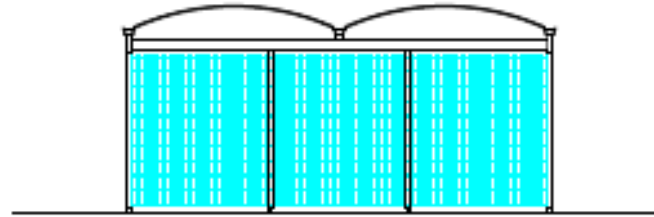

Ecoulement d'eau par colonne au sol

Ecoulement d'eau par colonne au sol

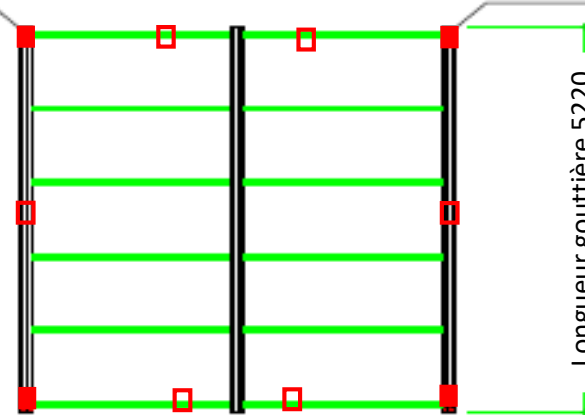

Longueur gouttière 5220

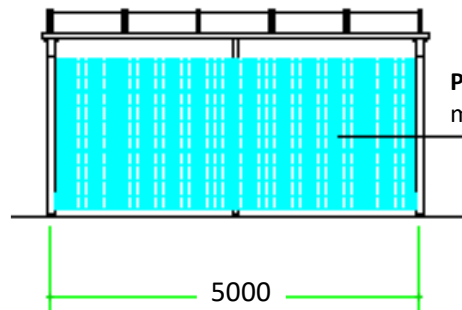

Parois:  
mats en fils d'acier 6|5|6

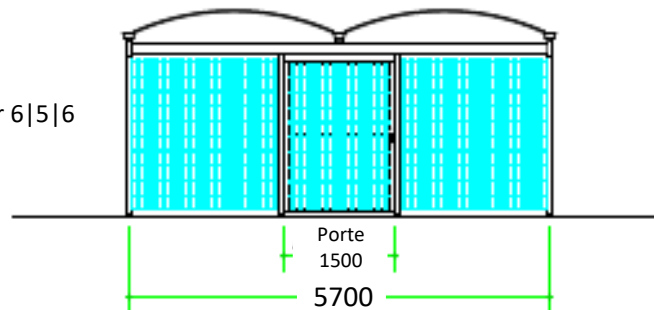

Porte  
1500

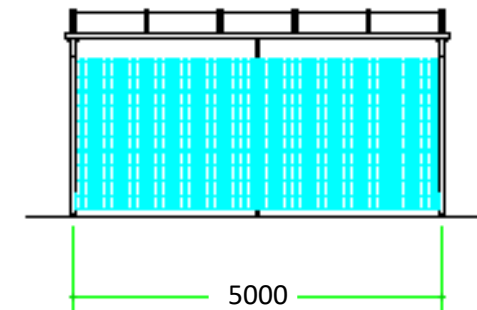

België: Steenweg Deinze 191 B- 9810 Nazareth  
 Nederland: Hadewychlaan 17, NL- 2331 BC Leiden  
 T: 0032(0)9 384 07 79 - E: [info@abribo.com](mailto:info@abribo.com) -W: [www.abribo.com](http://www.abribo.com)  
 Alle rechten tekeningen voorbehouden aan Abribo bvba  
 Tous droit des dessins réservés à Abribo sprl

OFFERTE NR / N° OFFRE : 20000083  
 PROJECT NAAM / NOM PROJET : Ville D'Ath: Abris à vélos  
 TYPE : Datsja 5700x5000

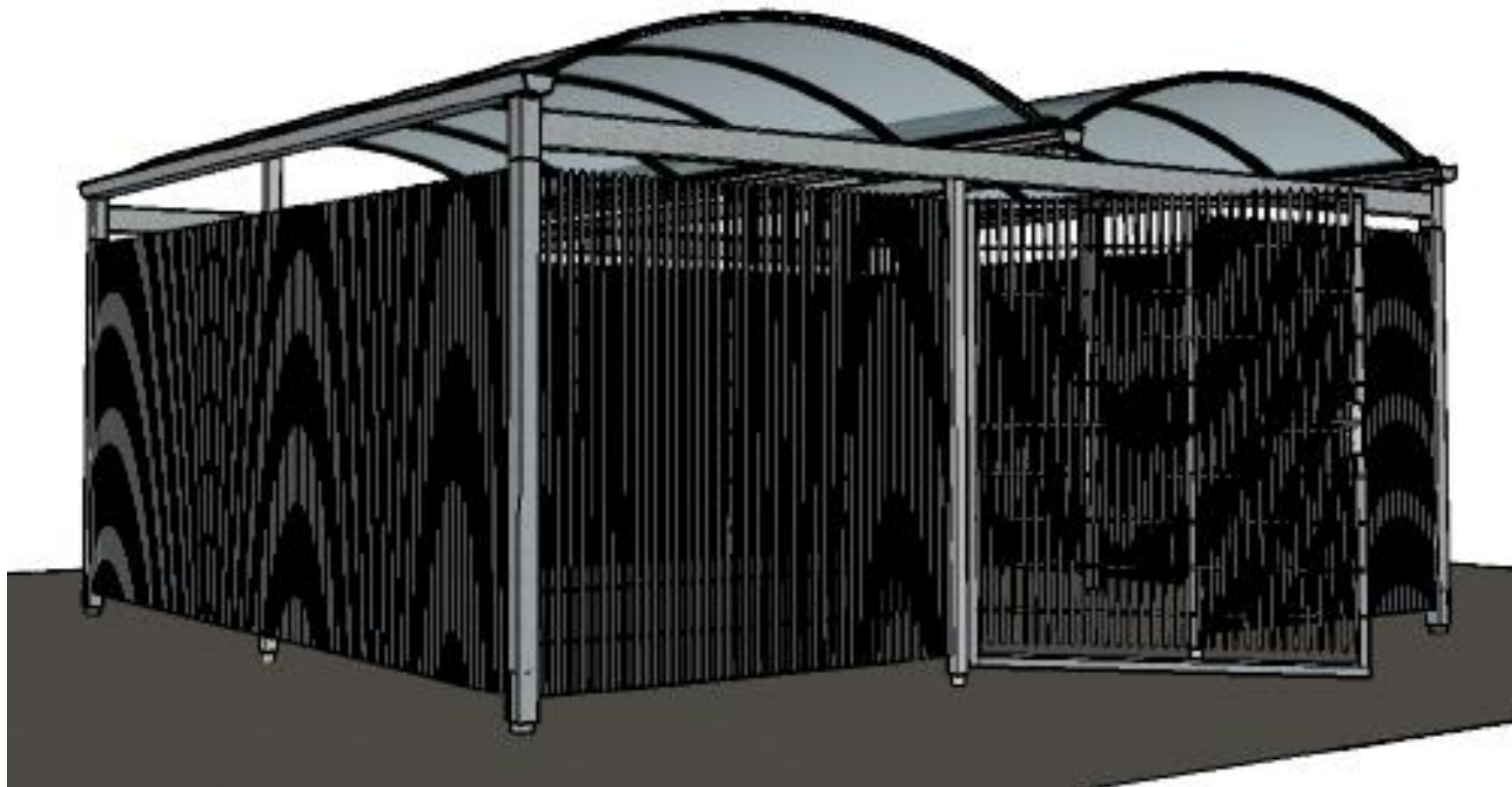

België: Steenweg Deinze 191 B- 9810 Nazareth  
Nederland: Hadewychlaan 17, NL- 2331 BC Leiden  
T: 0032(0)9 384 07 79 - E: [info@abribo.com](mailto:info@abribo.com) -W: [www.abribo.com](http://www.abribo.com)  
Alle rechten tekeningen voorbehouden aan Abribo bvba  
Tous droit des dessins réservés à Abribo sprl

OFFERTE NR / N° OFFRE : 20000083  
PROJECT NAAM / NOM PROJET : Ville D'Ath: Abris à vélos  
TYPE : Datsja 5700x5000