



Ville d'Ath  
Val de Dendre

Département du Développement territorial  
Aménagement du Territoire - Urbanisme  
Rue de Pintamont 54 - 7800 Ath

T. 068 68 10 80  
F. 068 68 10 89  
urba@ath.be - www.ath.be

## URBANISME

# AVIS D'ANNONCE DE PROJET

Le Collège communal fait savoir qu'en vertu du Code de Développement Territorial, il est saisi d'une demande de permis d'urbanisme.

**Le terrain concerné est situé** Chaussée de Bruxelles, 93 à 7800 Ath et cadastré 1e division, section B n°398P3.

**Le projet consiste à** régulariser une transformation d'annexe et modifier la toiture du volume central. **et présente les caractéristiques suivantes** : D.VIII.13 : forme supplémentaire de publicité et d'information.

Le dossier peut être consulté à l'Administration communale, Service Urbanisme, 1<sup>er</sup> étage du centre administratif sis Rue de Pintamont, 54 à 7800 Ath.

- du lundi au vendredi de 08h00 à 12h00 et de 13h00 à 16h00,
- le mardi jusque 20h (le rendez-vous doit être pris au plus tard 24 heures à l'avance auprès du Service urbanisme, téléphone : 068/68 10 80, mail : [urba@ath.be](mailto:urba@ath.be)).

**Des explications peuvent également être obtenues par téléphone ou par courriel à l'adresse [urba@ath.be](mailto:urba@ath.be).**

**Une partie du dossier est disponible sur le site internet [www.ath.be](http://www.ath.be).**

Des explications sur le projet peuvent être obtenues auprès de M. Bataille, Conseiller en Aménagement du Territoire et Urbanisme au 068/68 10 80, dont le bureau se trouve au Centre Administratif, rue de Pintamont, 54 à 7800 Ath (1<sup>er</sup> étage).

**Les réclamations et observations écrites sont à envoyer du 30/06/2022 au 14/07/2022 au Collège communal :**

- par courrier ordinaire à l'adresse suivante : Administration communale de Ath, Service urbanisme, Rue de Pintamont, 54 à 7800 Ath ;*
- par courrier électronique à l'adresse suivante : [urba@ath.be](mailto:urba@ath.be)*

Ath, le 23/06/2022

Le Directeur Général

Bruno BOËL

Le Bourgmestre

Bruno LEFEBVRE



Wallonie



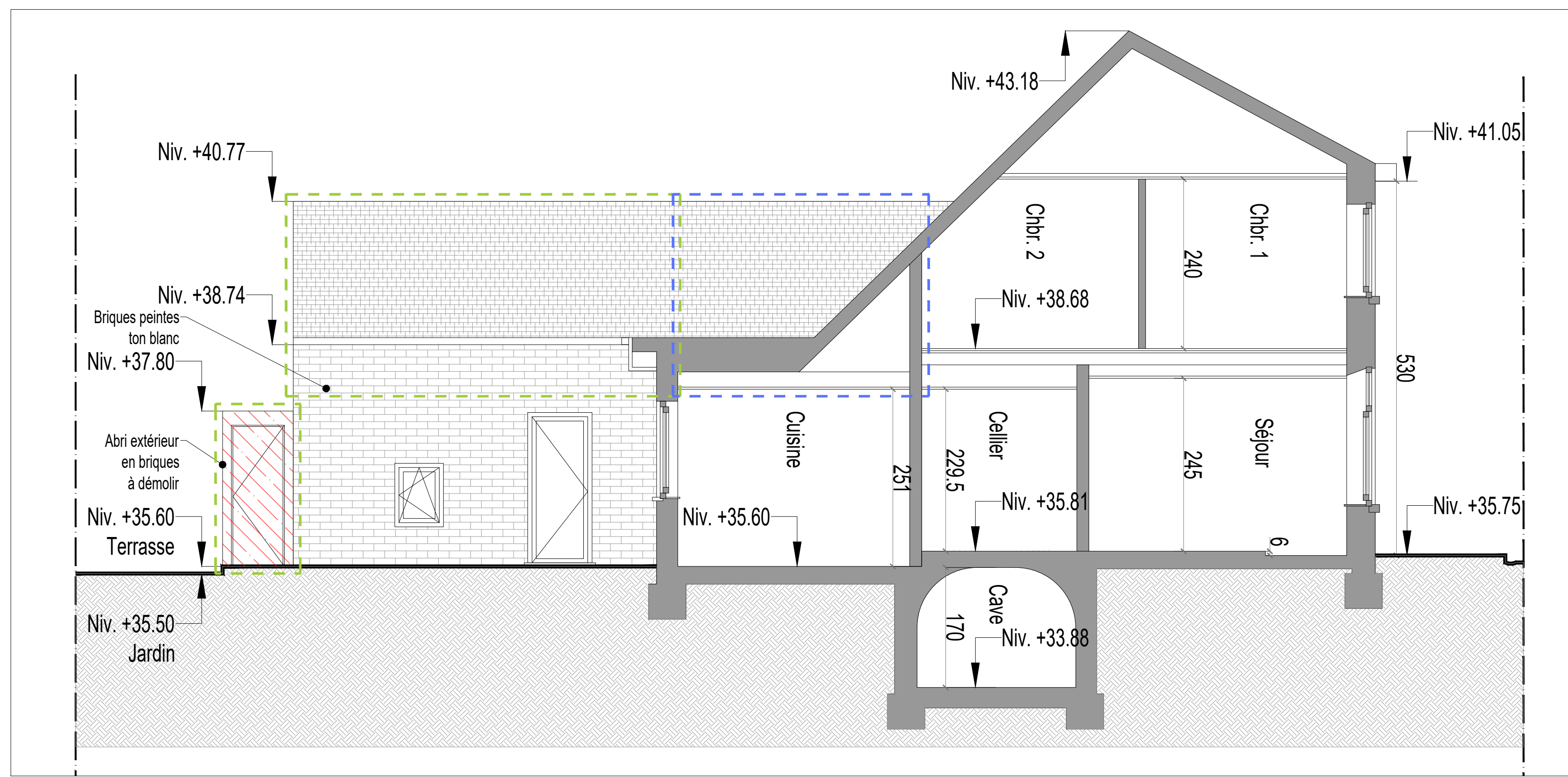

Coupe élévation (E-E)  
Situation existante - Ech. 1/50e

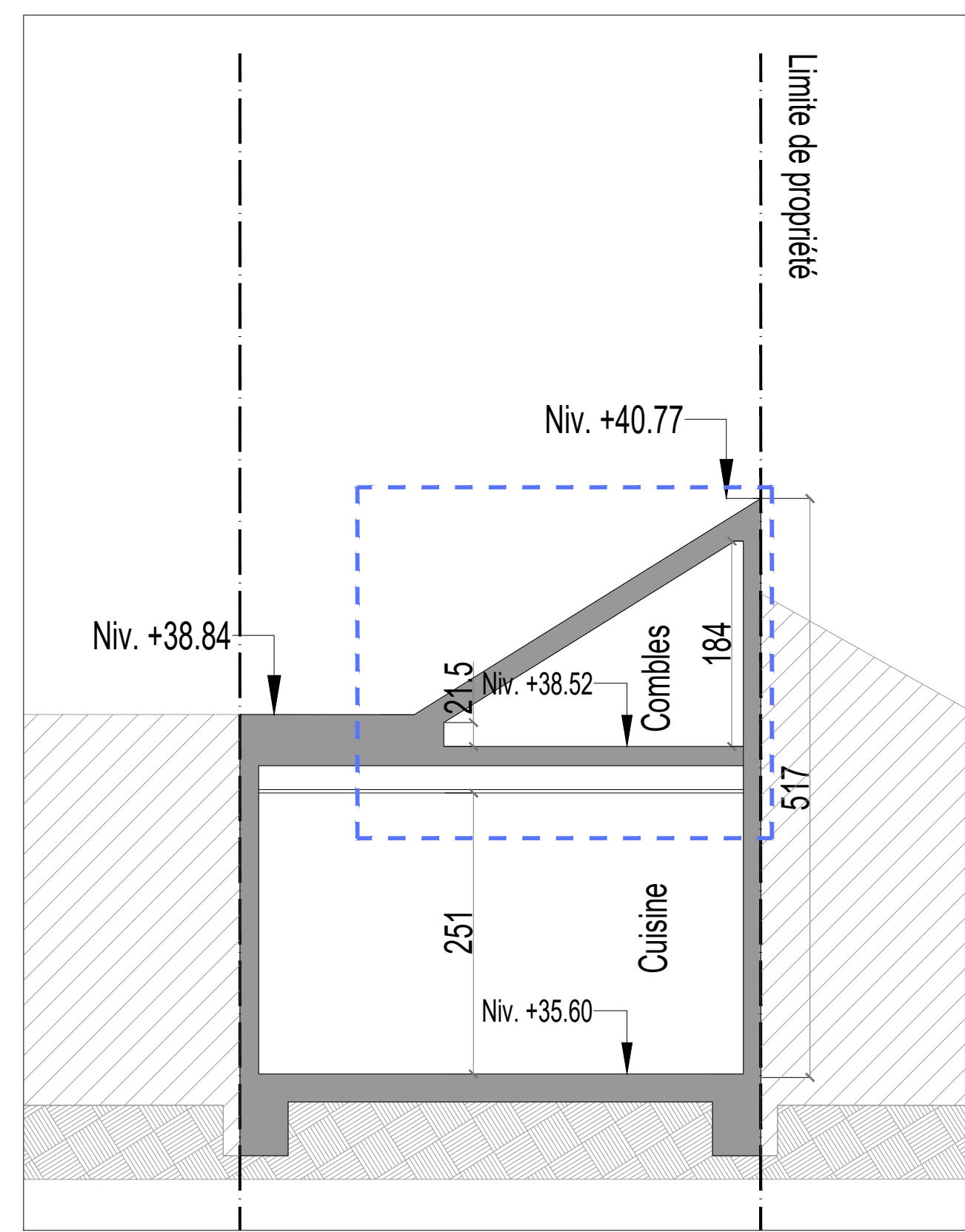

Coupe (D-D')  
Situation existante - Ech. 1/50e

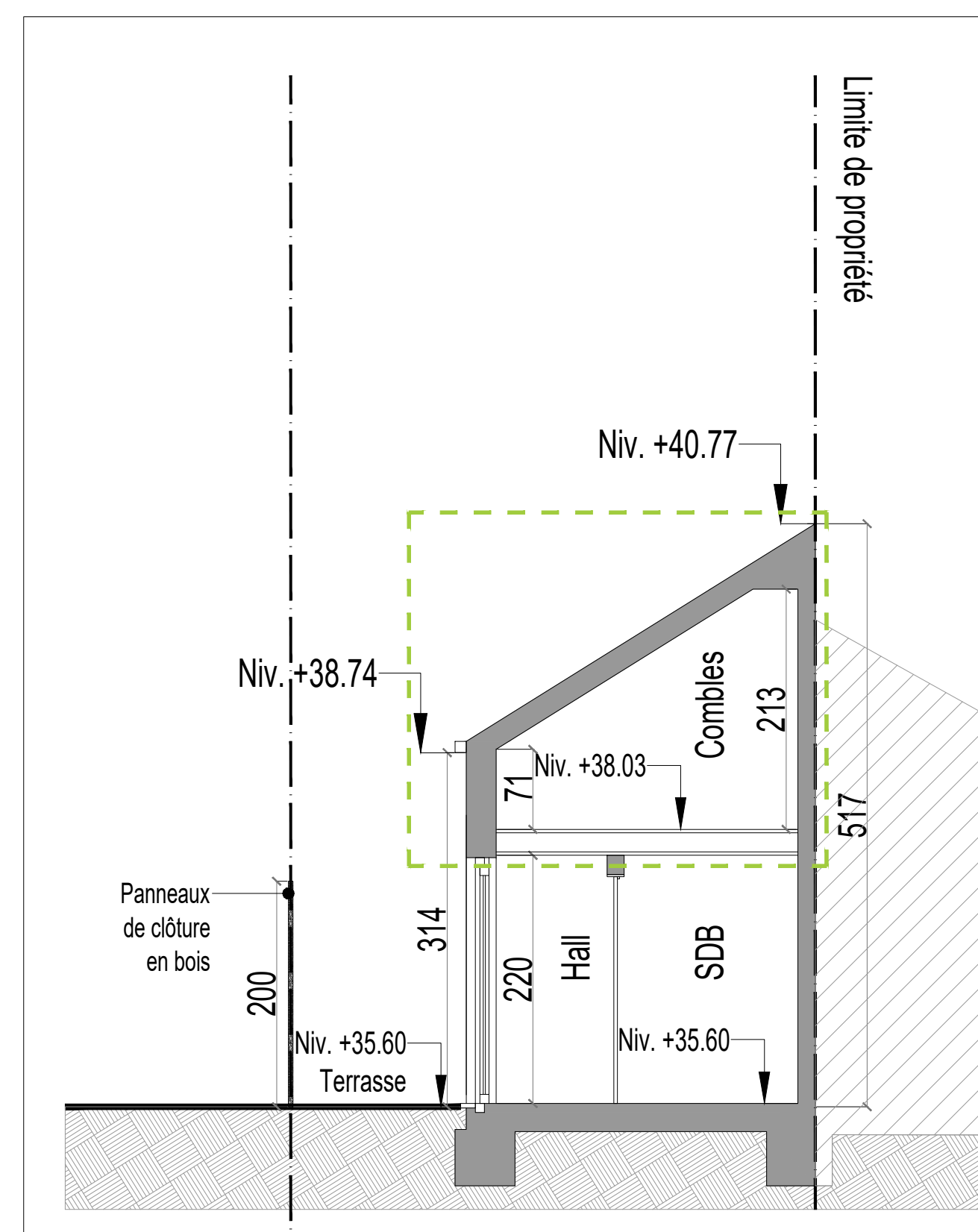

Coupe (C-C') - avec mise en évidence de la zone d'intervention  
Situation existante - Ech. 1/50e

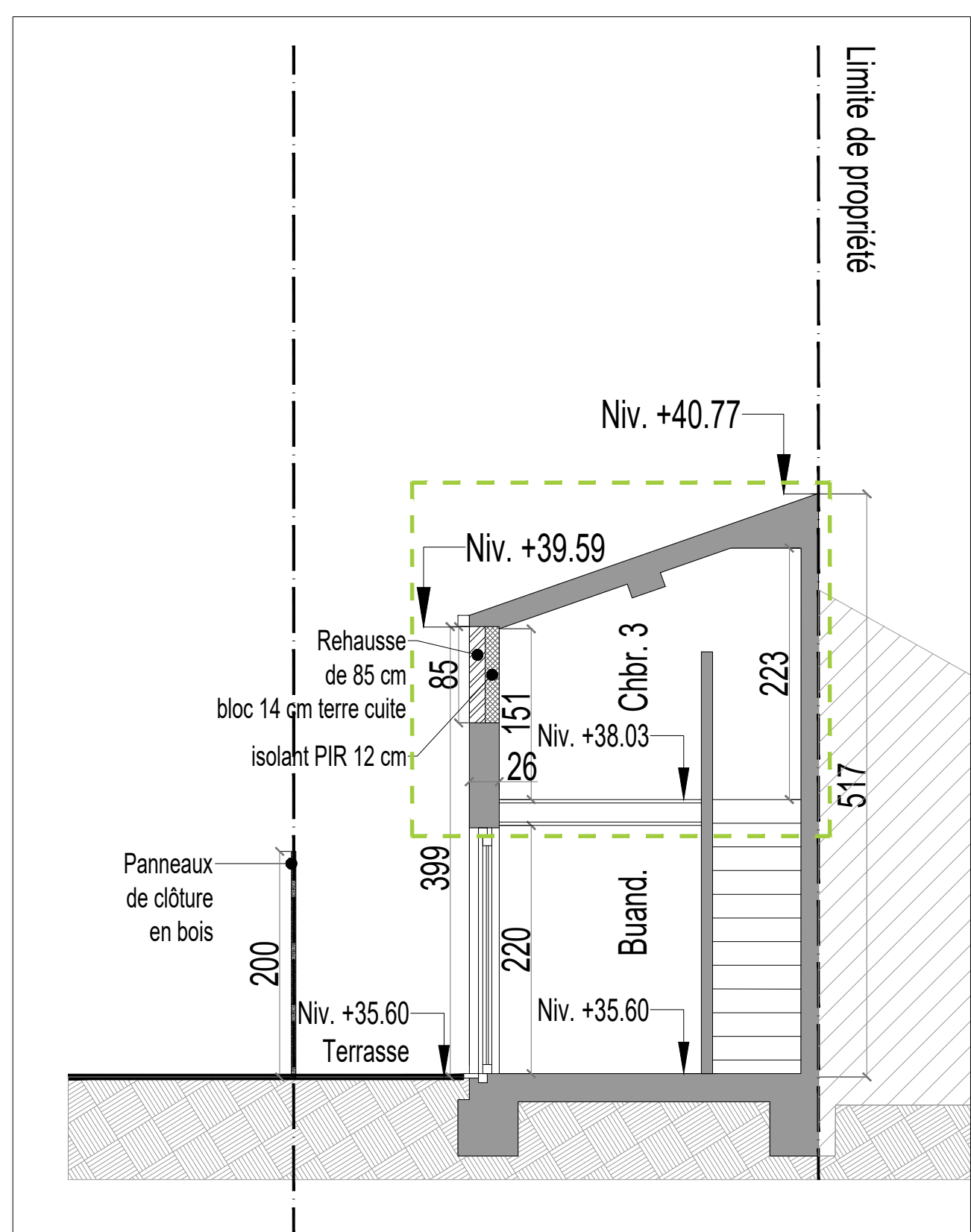

Coupe (C-C') - avec mise en évidence de la zone d'intervention  
Situation existante - Ech. 1/50e

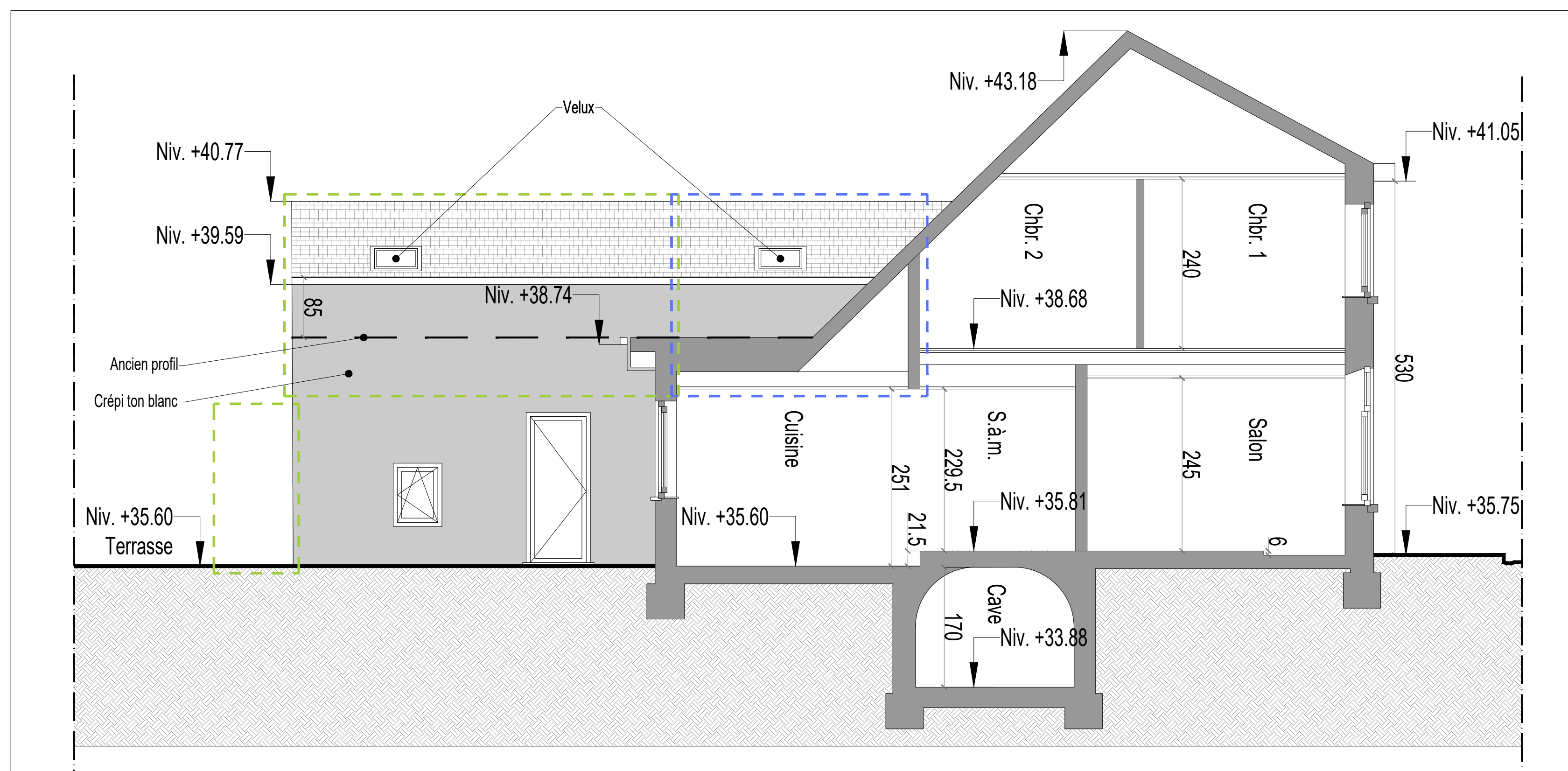

Coupe élévation (E-E)  
Situation projetée - Ech. 1/50e

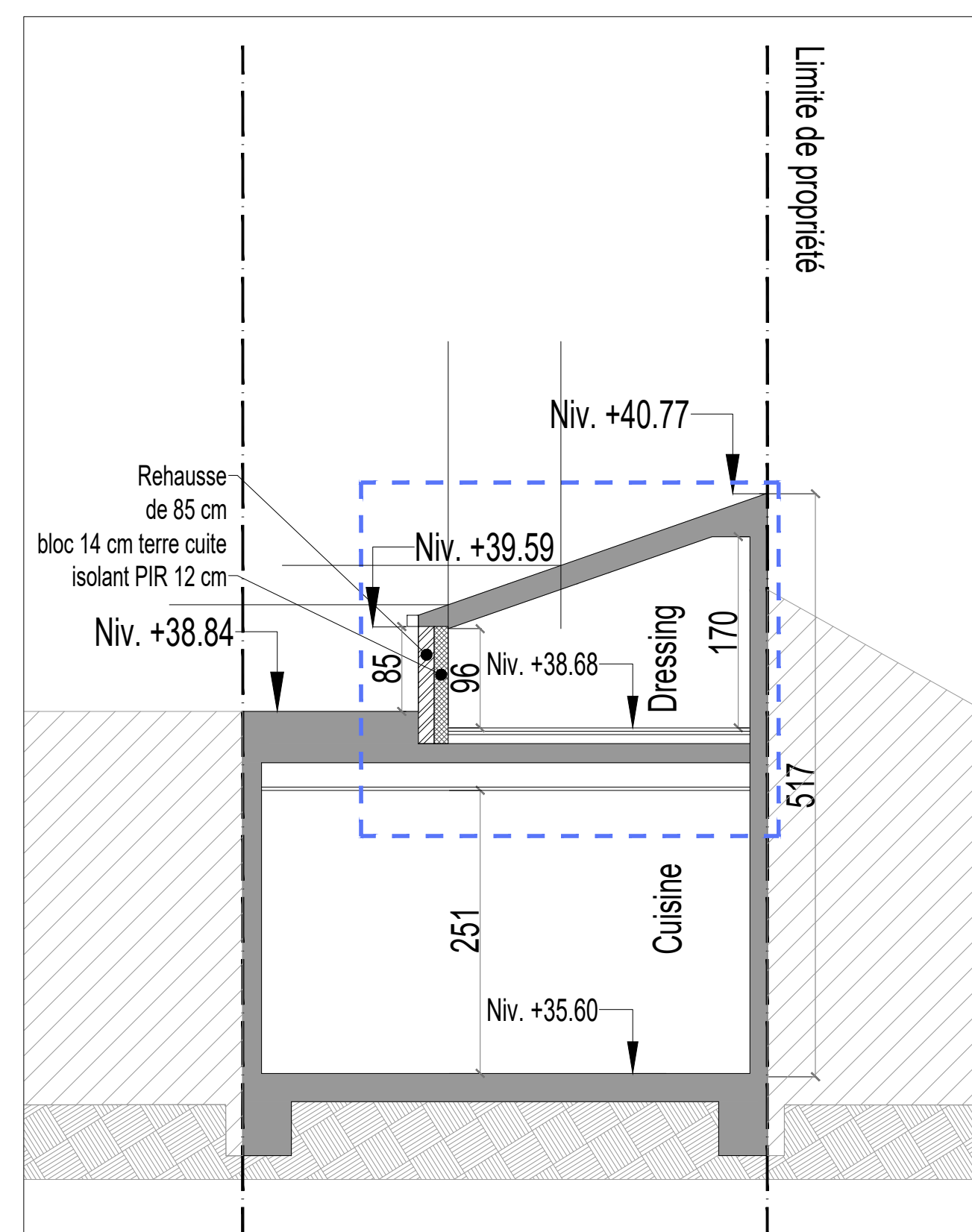

Coupe (D-D')  
Situation projetée - Ech. 1/50e

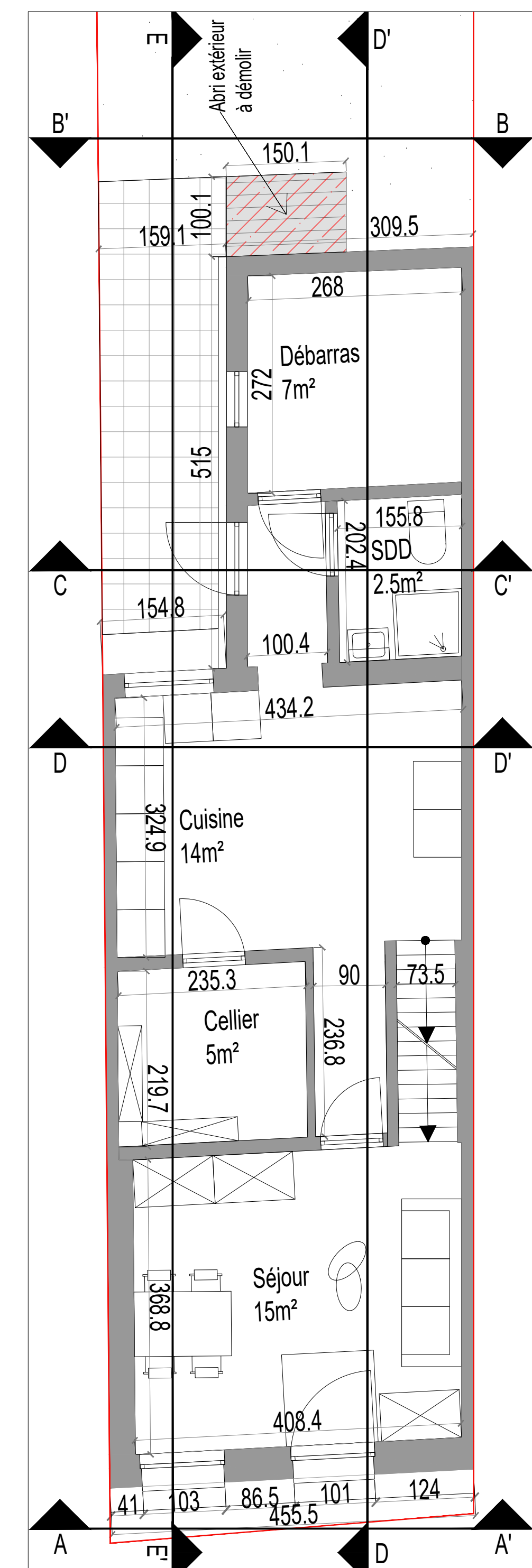

Plan du rez-de-chaussée  
Situation existante - Ech. 1/50e

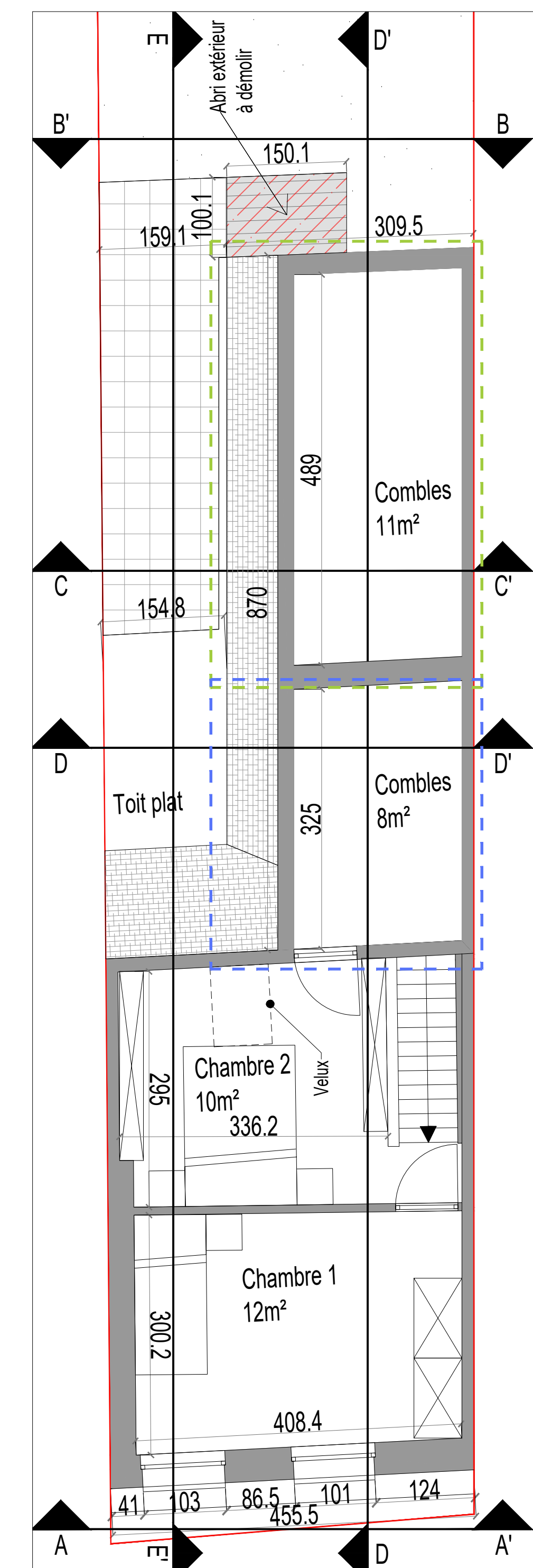

Plan du premier étage  
Situation existante - Ech. 1/50e

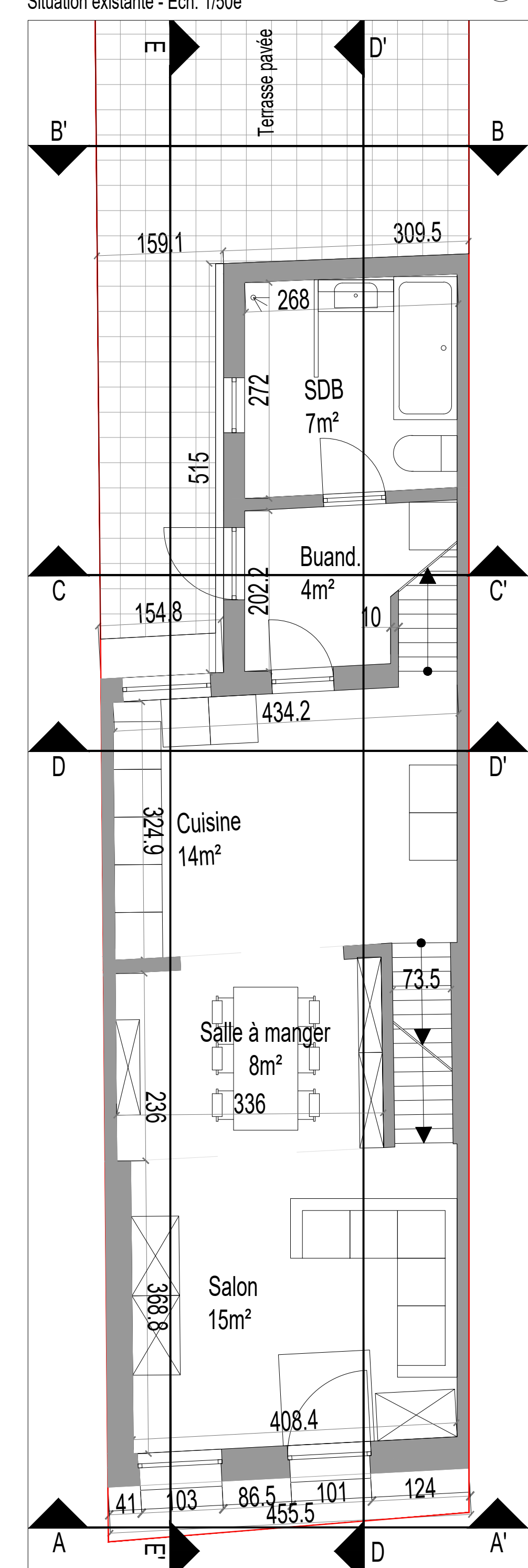

Plan du rez-de-chaussée  
Situation projetée - Ech. 1/50e

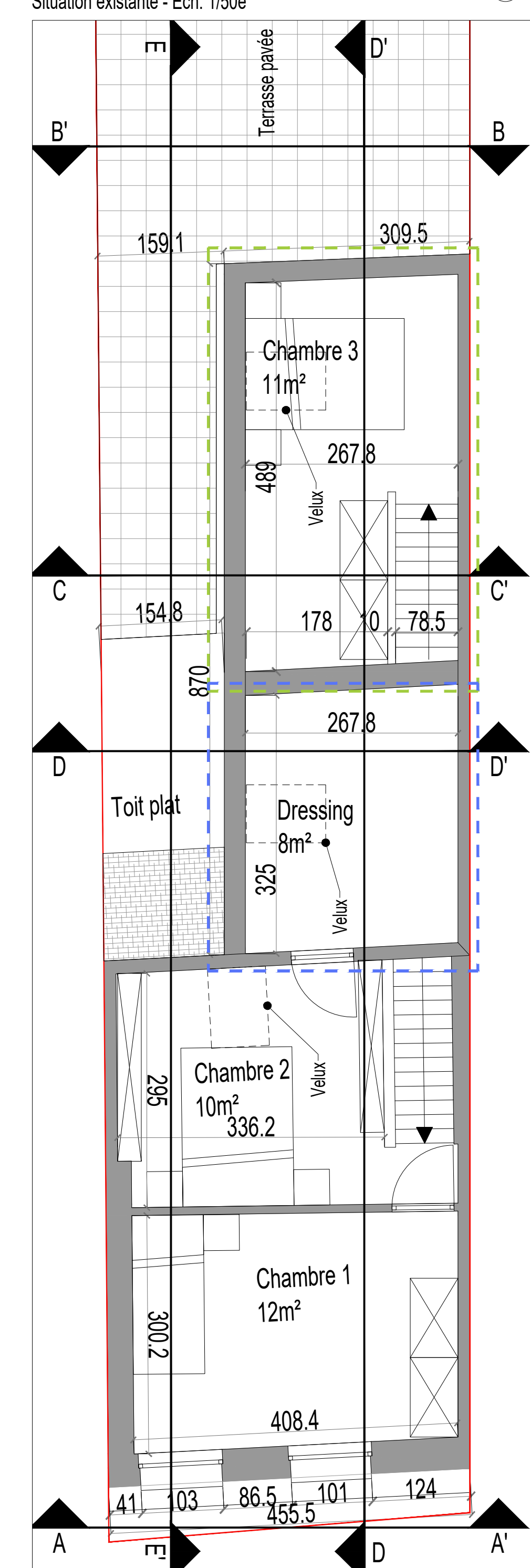

Plan du premier étage  
Situation projetée - Ech. 1/50e

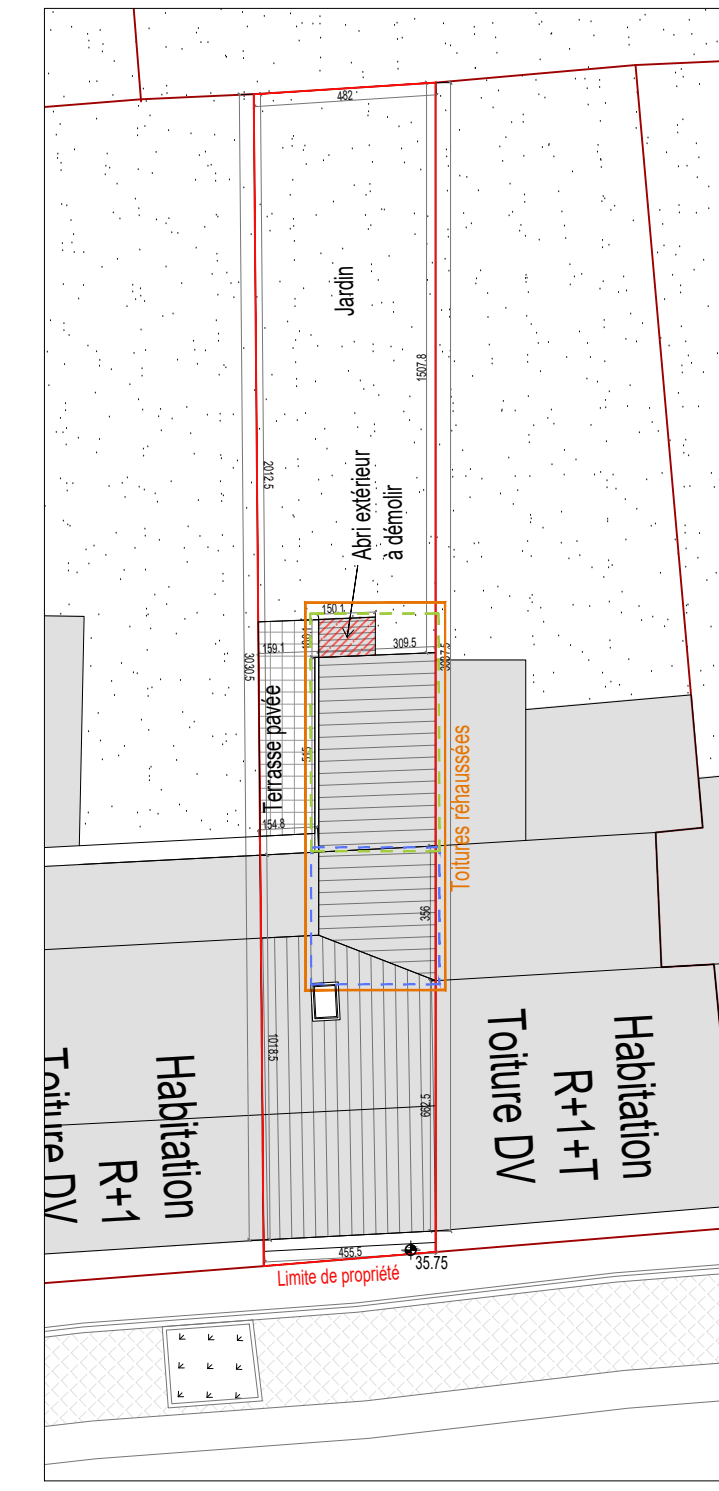

Plan de toiture avec mise en évidence de la zone d'intervention  
Situation existante - Ech. 1/200e

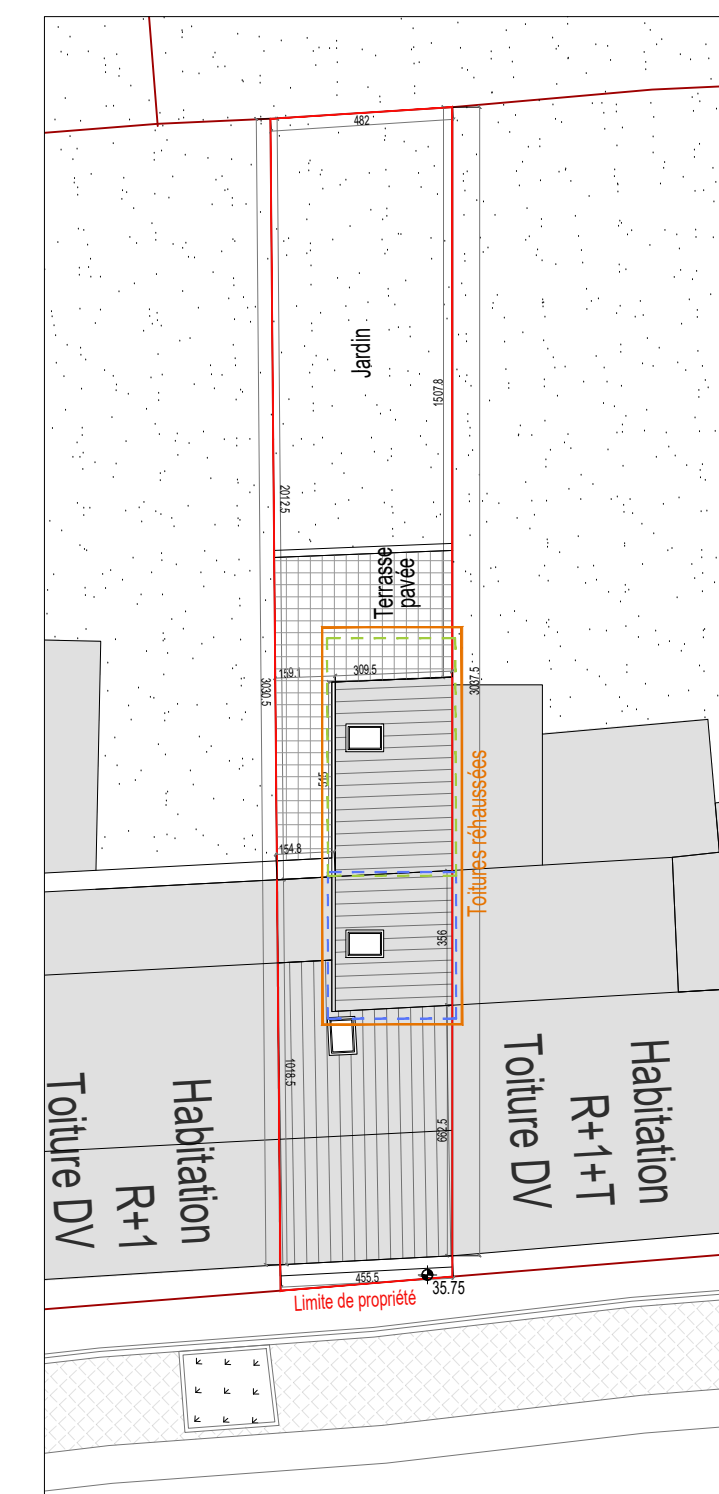

Plan de toiture avec mise en évidence de la zone d'intervention  
Situation projetée - Ech. 1/200e

LEGENDE :  
 - Travaux déjà réalisés ayant fait l'objet d'une dénonciation (indicated by a dashed green line)  
 - Travaux à réaliser dans la continuité de ceux déjà réalisés ayant fait l'objet d'une dénonciation (indicated by a dashed blue line)

<b>PROJET</b> Travaux de transformation - régularisation de la situation urbanistique		
<b>LOCALISATION</b> Chaussée de Bruxelles 93, 7800 Ath		
<b>- Demande de permis d'urbanisme -</b>		
<b>PLAN</b> Coupes complémentaires dans la toiture rehaussée et leur localisation en plan		
<b>- Situations existante et projetée -</b>		
<b>AR</b> Clabots Laurence, Rue de coquiane 32, 7850 Petit-Enghien laurence.clabots@gmail.com - +32 496 86 17 16		
<b>ECHELLE</b> Sur plan	<b>DATE</b> 21/08/2022	<b>NUMERO</b> Planche 02