

Façade avant type

ECH 1/25

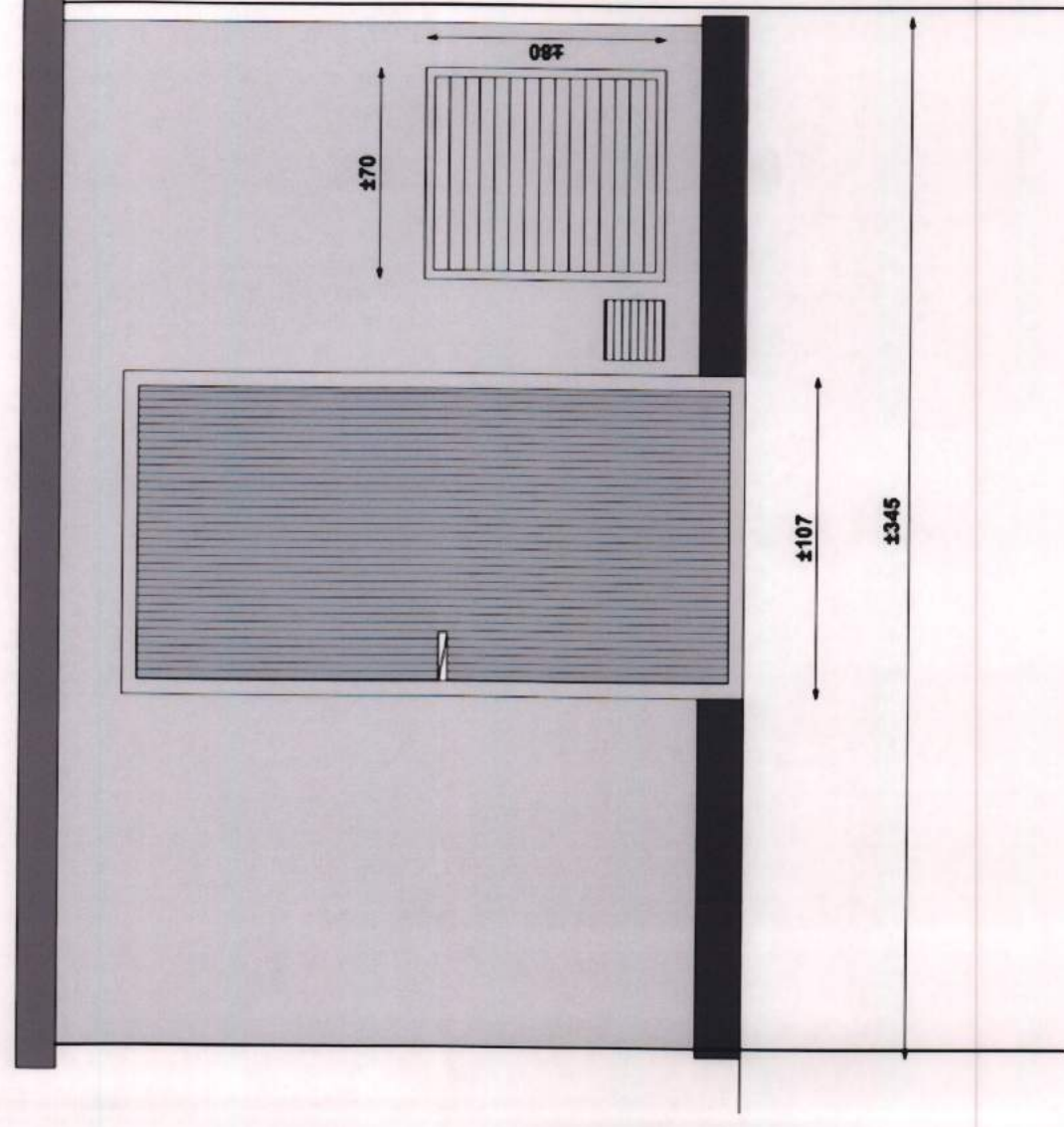

Façade arrière type

ECH 1/25



Matériaux

- Parois extérieures en béton recouvertes d'une couche de peinture structurée gris anthracite
- Tout plat en béton armé - gris anthracite
- Grilles de ventilation en aluminium laqué laite gris anthracite
- Porte d'entrée en métal traité avec couche de finition polyester - gris anthracite

Projection tridimensionnelle

SANS ECHELLE

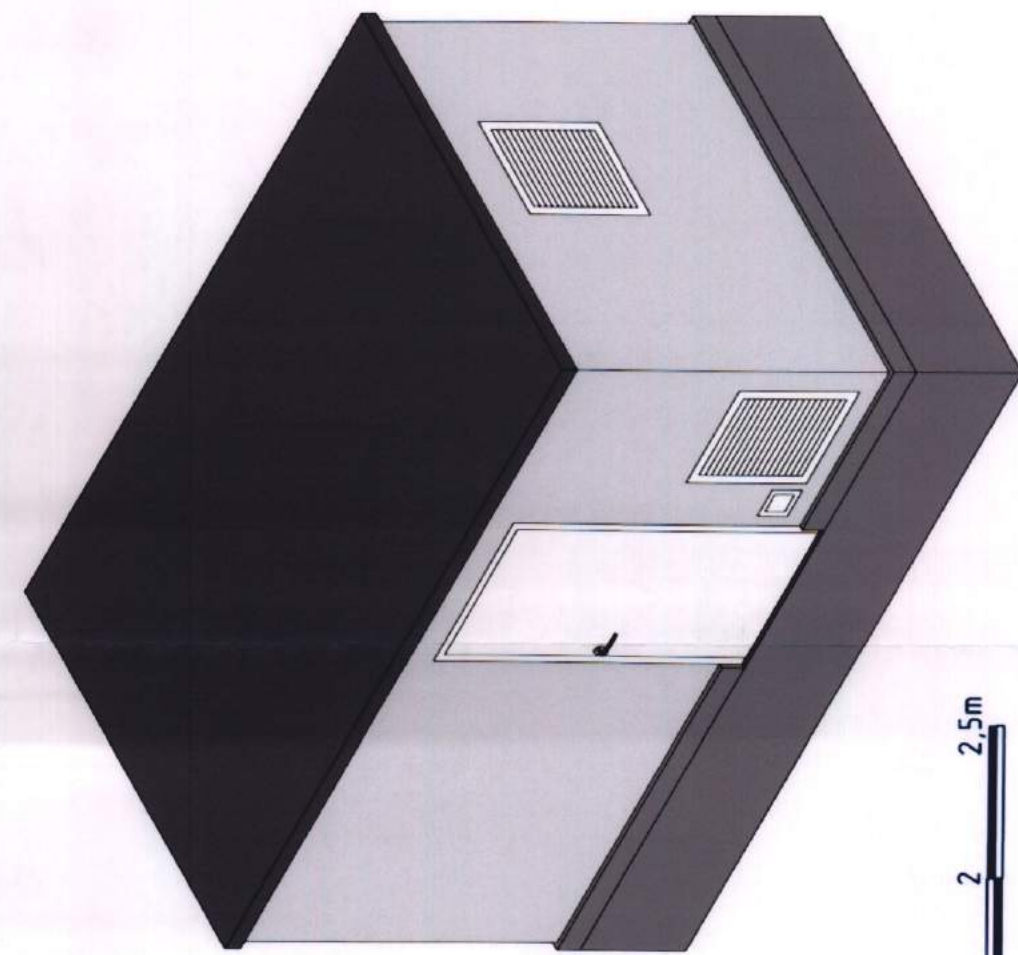

Echelle 1/25



Vue en plan type

ECH 1/25

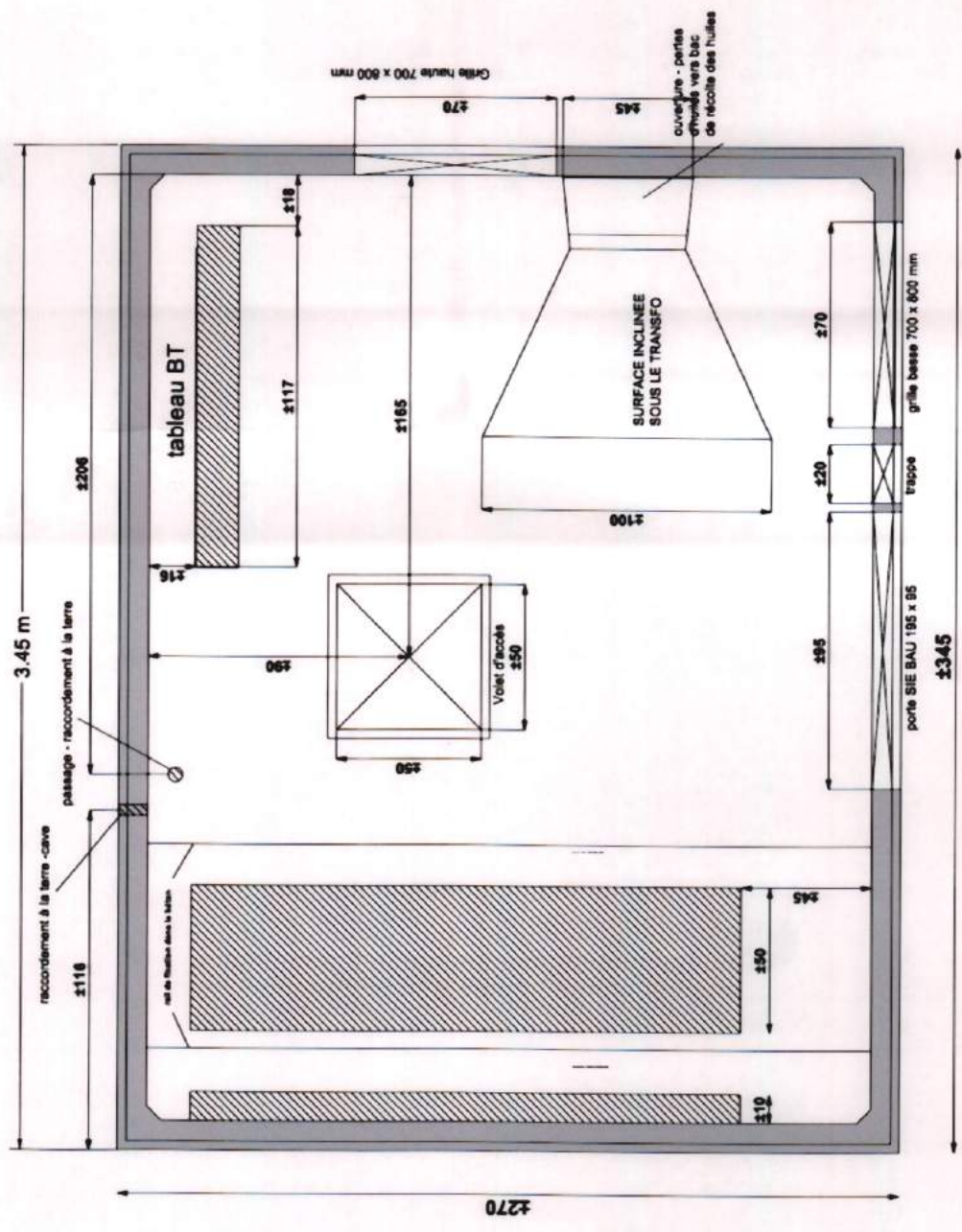

ZOOM PLAN TERRIER AU 1/100

ECH 1/100

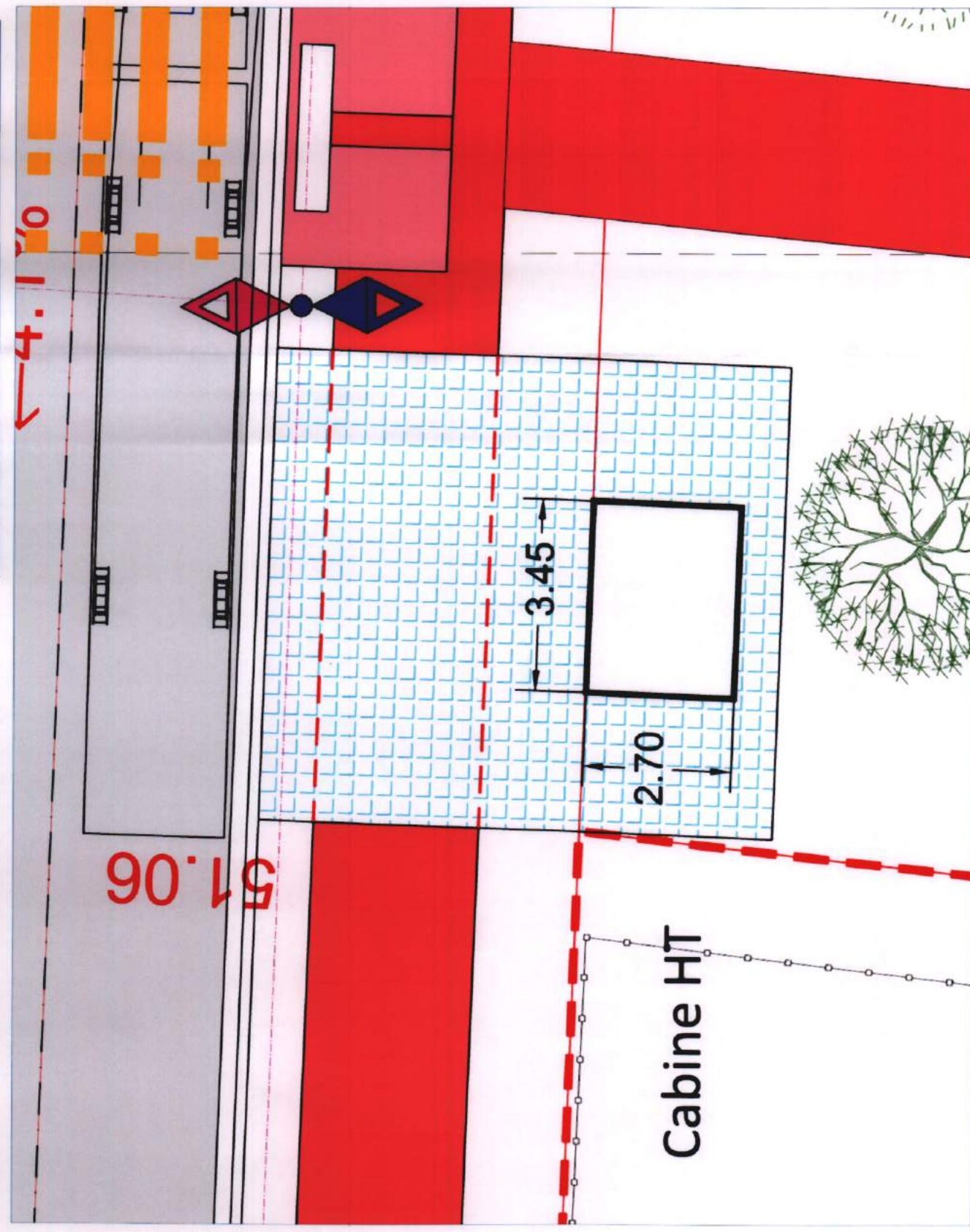

LEGENDE

- Accès à la cabine - pavé béton gris
- signalétique du chemin en pavés béton rouge
- Trottoir - béton rouge brossé
- Voie nouvelle hydrocarbure

ECH 1/25



Dessiné par :
MOUADINE HICHAM
 B-7700 MOUSCRON
 Géomètre-Espert
 Assemblé par le Tribunal de 1ère instance de Tournai
 Email : info.hmtopo@gmail.com
 www.hmtopo.be



Votre ambition,
 notre défi

PARC D'ACTIVITÉS ÉCONOMIQUES ORIENTIS 3

LOCALISATION

PROVINCE DE HAINAUT - VILLE D'ATH

SITUATION

au Sud de la Chaussée de Bruxelles et à l'Est du Chemin Brimboriau à 7822 Ghislenghien

AUTEUR DU PROJET
 Agence de Développement Territorial IDETA
 Direction des Équipements Économiques
 Dominique DE VOS, Directrice adjointe

GESTIONNAIRE DU PROJET
 Laura VAN RUYMBEKE, Olivier Geurts

VISA DU POUVOIR ADJUDICATEUR - MAÎTRE D'OUVRAGE
 Agence de Développement Territorial IDETA
 Direction des Équipements Économiques
 Dominique DE VOS, Directrice adjointe

DOSSIER

Permis d'urbanisme
 Documents du marché
 Dossier d'évaluation

AMÉNAGEMENT DE LA PHASE 2 DU PARC D'ACTIVITÉS ÉCONOMIQUES ORIENTIS 3

OBJET DU PLAN

PLAN DE DETAIL - CABINE ELECTRIQUE

INDICES	DATE	DESSINATEUR	MODIFICATIONS
A	29/07/2019	L. Van Ruymbeké - IDETA	Création du plan
B	21/10/2019	MOUADINE H. - HMTOTO	Dossier permis d'urbanisme
C			
D			

INDICES	DATE	DESSINATEUR	MODIFICATIONS
A	29/07/2019	L. Van Ruymbeké - IDETA	Création du plan
B	21/10/2019	MOUADINE H. - HMTOTO	Dossier permis d'urbanisme
C			
D			

MÂTRE DE L'OUVRAGE	
IDETA SRL	AGENCE DE DEVELOPPEMENT TERRITORIAL
Quai Saint Brice 35	7500 Tournai
T +32 68 23 47 01	F +32 68 22 99 61
E constructions@ideta.be	www.ideta.be
REFFERENCE RW	GH3VRDO
REFFERENCE IDETA	GH3VRDO