



Ville d'Ath  
Val de Dendre

Département du Développement territorial  
Aménagement du Territoire - Urbanisme  
Rue de Pintamont 54 - 7800 Ath

T. 068 68 10 80  
F. 068 68 10 89  
urba@ath.be - www.ath.be

## URBANISME

# AVIS D'ANNONCE DE PROJET

Le Collège communal fait savoir qu'en vertu du Code de Développement Territorial, il est saisi d'une demande de permis d'urbanisme.

**Le terrain concerné est situé** Chemin Preuscamp à 7822 Meslin-l'Evêque et cadastré 5e division, section B n°616K.

**Le projet consiste à** construire une habitation unifamiliale.

**et présente les caractéristiques suivantes** : D.IV.5 : Ecart au permis d'urbanisation (pente de toiture, gabarit et projet ne comprenant pas de garage).

Le dossier peut être consulté à l'Administration communale, Service Urbanisme, 1<sup>er</sup> étage du centre administratif sis Rue de Pintamont, 54 à 7800 Ath.

- du lundi au vendredi de 08h00 à 12h00 et de 13h00 à 16h00 (**uniquement de 8h à 12h du 1<sup>er</sup> juillet au 19 août 2022**),
- le mardi jusque 20h (le rendez-vous doit être pris au plus tard 24 heures à l'avance auprès du Service urbanisme, téléphone : 068/68 10 80, mail : [urba@ath.be](mailto:urba@ath.be)).

**Des explications peuvent également être obtenues par téléphone ou par courriel à l'adresse [urba@ath.be](mailto:urba@ath.be).**

**Une partie du dossier est disponible sur le site internet [www.ath.be](http://www.ath.be)**

Des explications sur le projet peuvent être obtenues auprès de M. Bataille, Conseiller en Aménagement du Territoire et Urbanisme au 068/68 10 80, dont le bureau se trouve au Centre Administratif, rue de Pintamont, 54 à 7800 Ath (1<sup>er</sup> étage).

**Les réclamations et observations écrites sont à envoyer du 05/08/2022 au 31/08/2022 (les délais sont suspendus du 15/07 au 15/08) au Collège communal :**

–par courrier ordinaire à l'adresse suivante : Administration communale de Ath, Service urbanisme, Rue de Pintamont, 54 à 7800 Ath ;

–par courrier électronique à l'adresse suivante : [urba@ath.be](mailto:urba@ath.be)

Ath, le 29/07/2022

Le Directeur général f.f.

David BATAILLE

Le Bourgmestre

Bruno LEFEBVRE



Wallonie



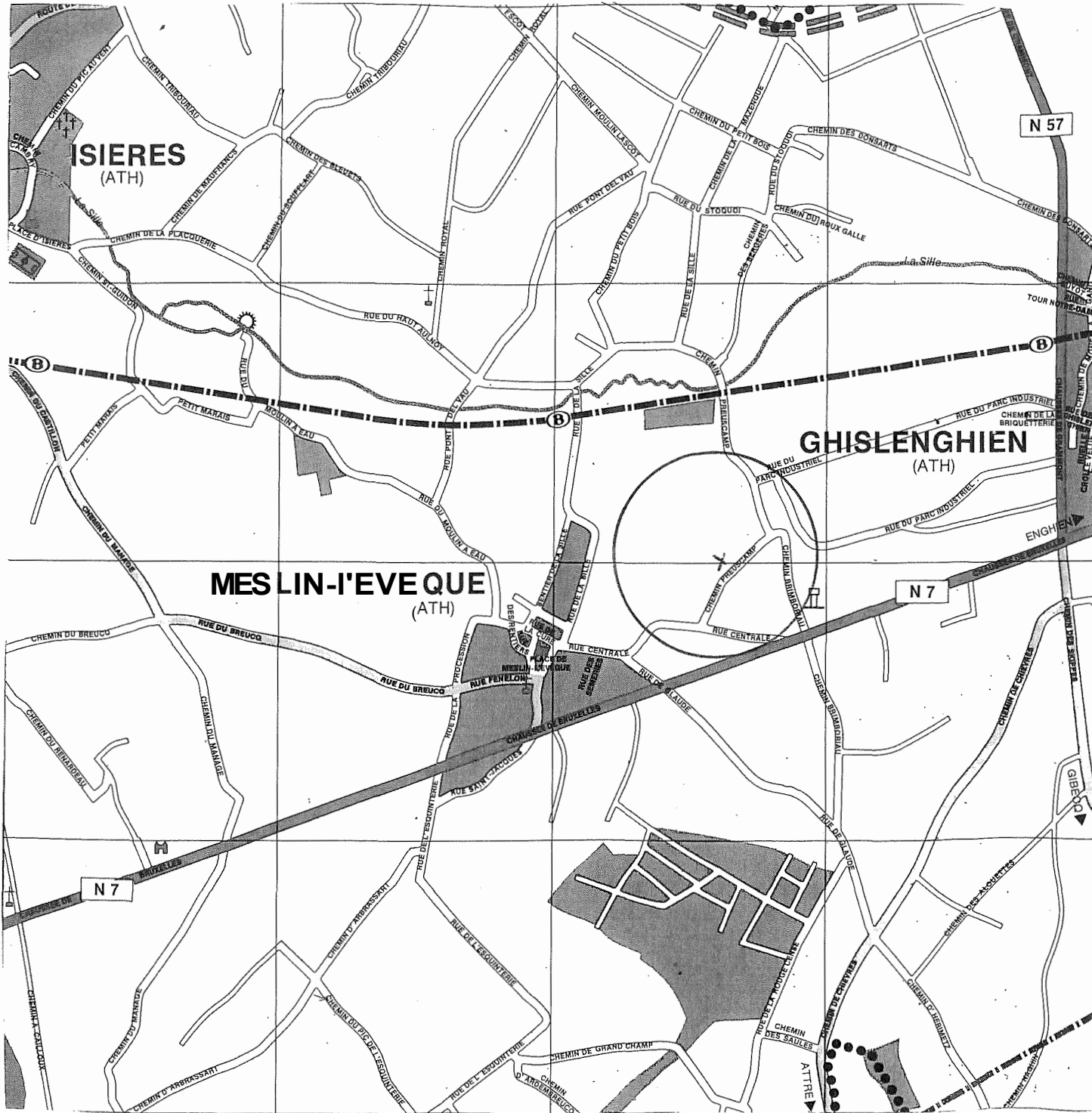

Situation

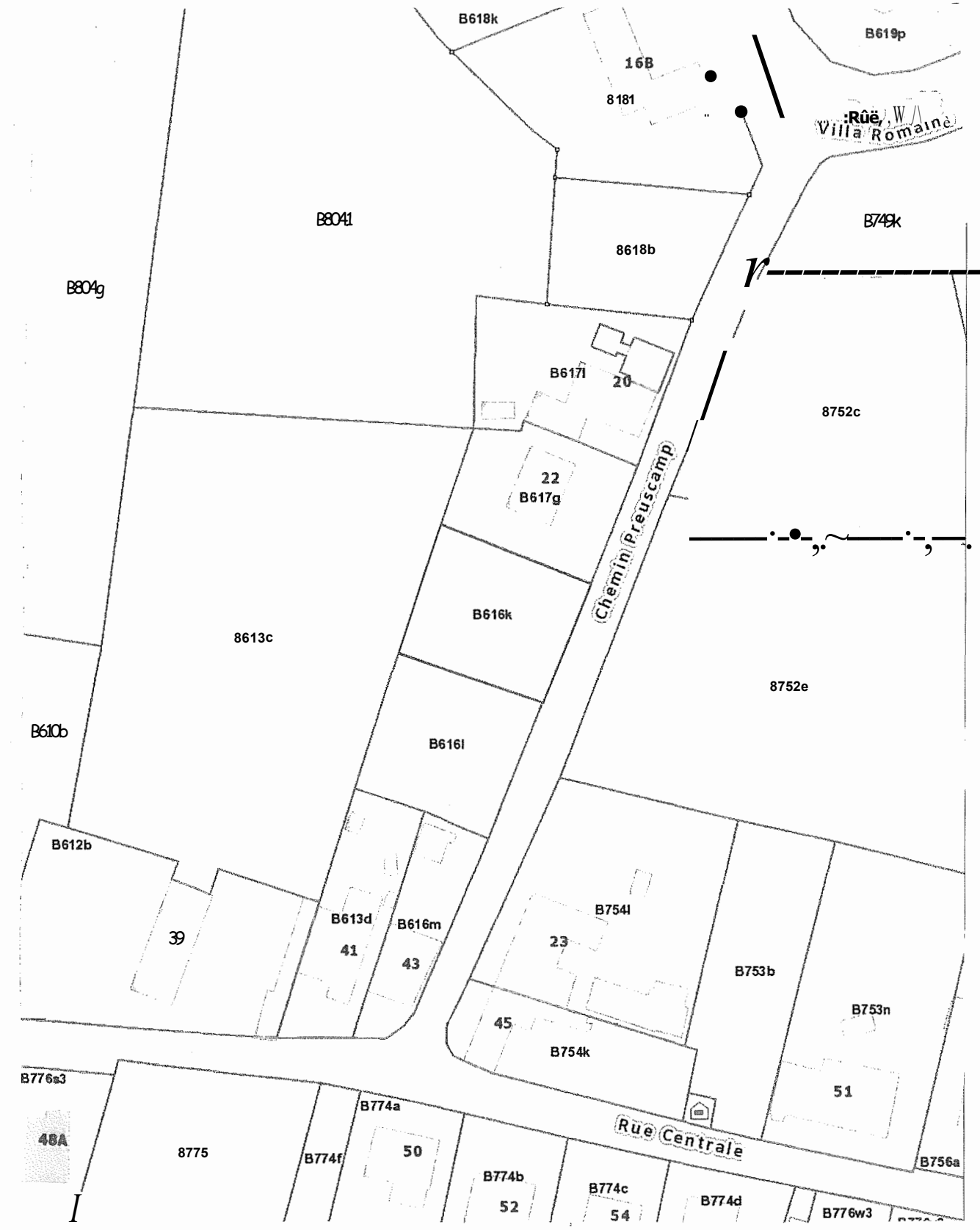

Cadastre

Ce plan est la propriété de l'architecte. Toute réimpression ou utilisation non autorisée sans la permission écrite de l'architecte est formellement interdite.

# Implantation Ech: 1/250

Niv. 0.00 = 42,90 géomètre

Dossier n° 225/2022

15/07/2022



**Douillet Gautier**  
**CEMAGO**  
architecte s.p.r.l.

Maître de l'ouvrage

CEMAGO Architecte 15 Douillet Gautier  
19 rue de scaube Sp: 7;6-1 Wannebe C  
0478 797 23 88 iE-mail: info@cemago.com

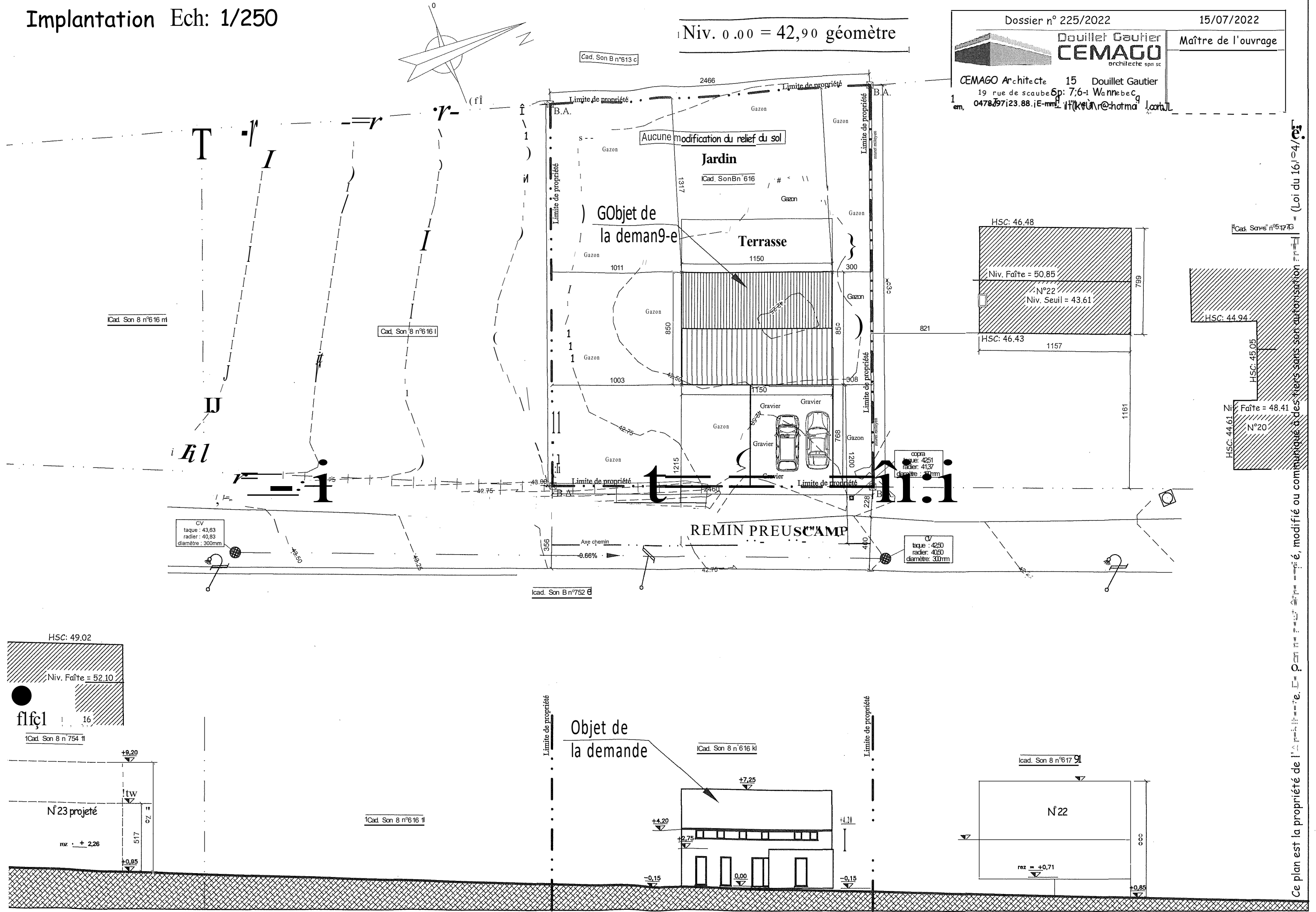

Ce plan est la propriété de l'architecte. Il peut être révisé, modifié ou communiqué à des tiers sans son autorisation (Loi 16104/03)

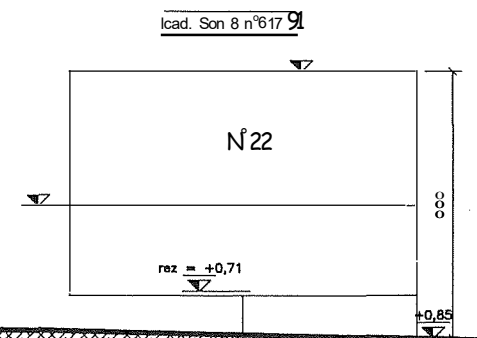
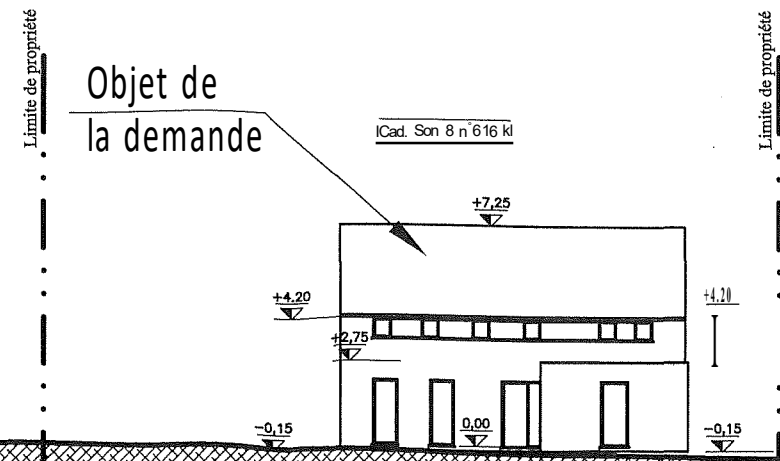
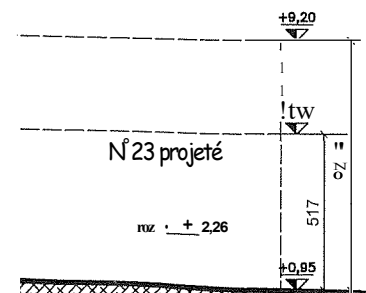
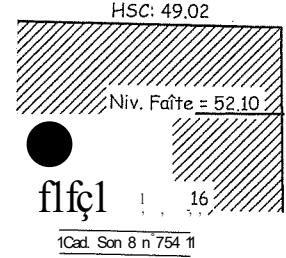

avant Ech: 1/50

Dossier n° 225/2022

15/07/2022

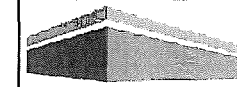

Douiller Gaulier  
**CEMAGO**  
architecte sp. r.l.

Maître de l'ouvrage

CEMAGO Architecte Sprl Sc - Douillet Gautier  
19, rue de scaubeq - 7861 Wannebecq  
Gsm: 0478/97.23.88 - E-mail: douilletgautier@hotmail.com

Placement de ± 10 panneaux photovoltaïques  
sur la toiture avant = min. 2500 Wc

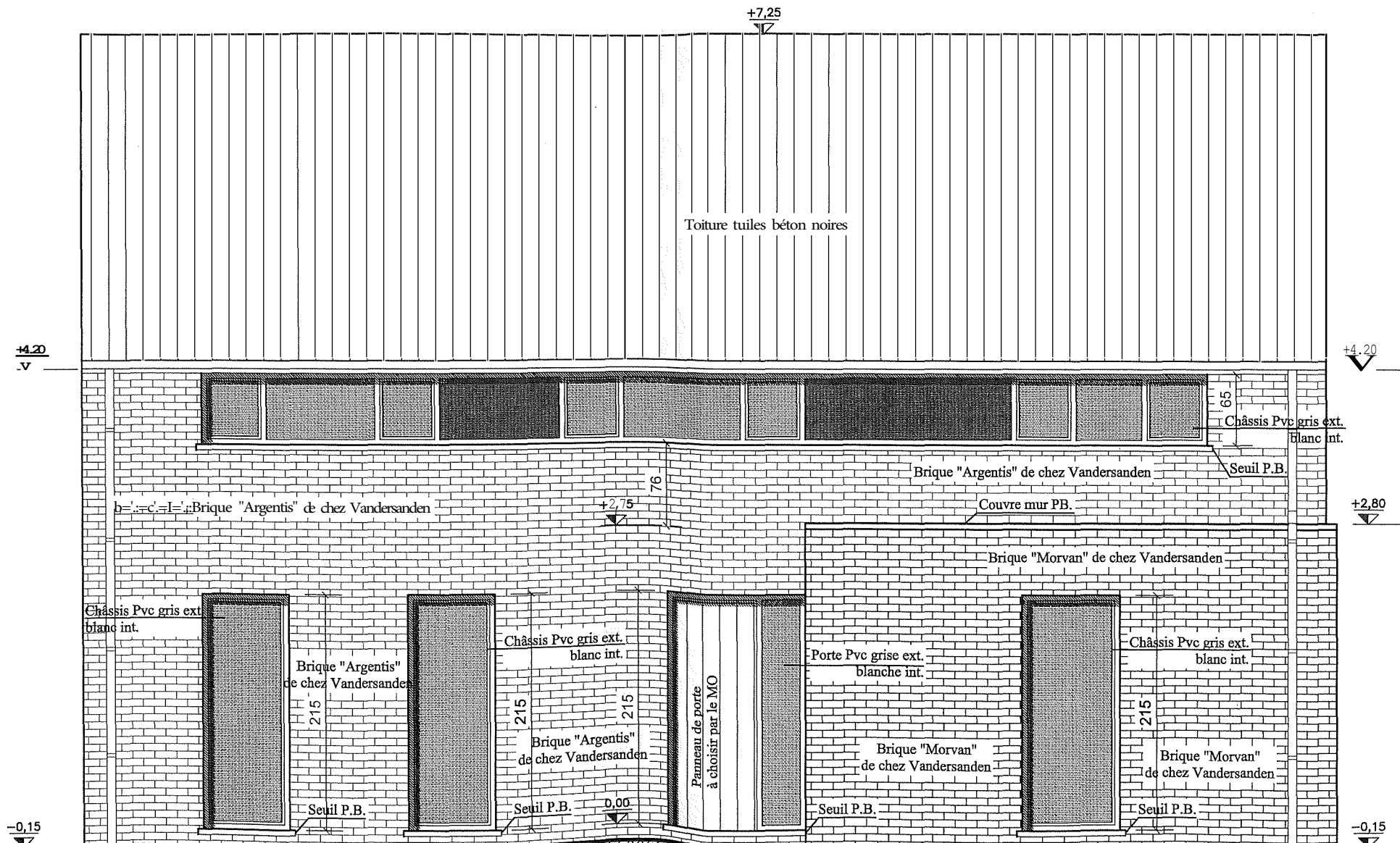

Ce plan est la propriété de l'Architecte et ne peut être copié, modifié ou communiqué sans la permission écrite de l'Architecte.